

2020年度後期授業評価結果

2020年度後期授業評価

履修者数： 7名
対象者数： 6名

集計結果表（グラフ付き）

	科目名	101 総合英語 I	教員氏名		回答率 (%)					無効	有効	平均
					5	4	3	2	1			
					いいえ	概ね、いいえ	どちらでもない	概ね、はい	はい			
1	あなたのこの授業中の態度は、どの程度積極的かつ真剣でしたか				0.0	0.0	16.7	16.7	66.7	0	6	4.50
2	この授業では、自ら学習できるように、自主学習のポイントに関する指導・指示がされましたか。				0.0	0.0	0.0	50.0	50.0	0	6	4.50
3	あなたはこの授業に対して、自主学習（予習、復習）をどの程度行いましたか				0.0	0.0	0.0	66.7	33.3	0	6	4.33
4	あなたがこの授業に対して、あまり自主学習を行なわなかった理由は主に次のどれですか。				0.0	0.0	0.0	0.0	0.0	6	0	0.00
5	あなたはこの授業の内容を、どの程度理解しましたか				0.0	0.0	0.0	83.3	16.7	0	6	4.17
6	あなたがこの授業をあまり理解できなかった理由は主に次のどれですか				0.0	0.0	0.0	0.0	0.0	6	0	0.00
7	担当教員は授業時間を毎回適切に使って、授業をしていましたか				0.0	0.0	0.0	33.3	66.7	0	6	4.67
8	授業の担当教員の熱意は感じられましたか				0.0	0.0	0.0	50.0	50.0	0	6	4.50
9	授業中に担当教員の声は良く聞こえましたか				0.0	0.0	0.0	33.3	66.7	0	6	4.67
10	板書の文字やプロジェクター、配布資料等の教材は見やすく、分かり易いものでしたか				0.0	0.0	0.0	16.7	83.3	0	6	4.83
11	担当教員は学生の理解度を見ながら講義を進めていましたか				16.7	0.0	0.0	16.7	66.7	0	6	4.17
12	学生の私語等の授業の妨げになる行為、あるいはいじめ等や担当教員は注意しましたか				0.0	0.0	0.0	50.0	50.0	0	6	4.50
13	この授業は、内容を伝える為の工夫がどの程度されていたと感じますか				0.0	0.0	16.7	33.3	50.0	0	6	4.33
14	この授業では、自分の意見を発表したり、他の人と討論する機会が設けられていましたか				0.0	0.0	16.7	16.7	66.7	0	6	4.50
15	あなたはこの授業により、どの程度、積極的に学習する態度・意識が身についたと思いますか				0.0	0.0	16.7	16.7	66.7	0	6	4.50
16	この授業に対する全体評価をしてみてください				0.0	0.0	0.0	83.3	16.7	0	6	4.17

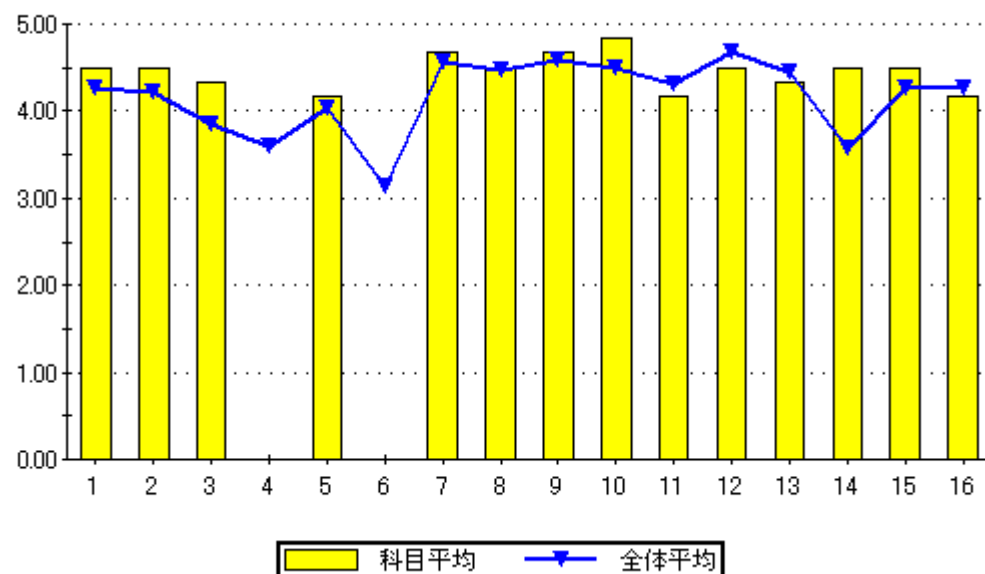

問16のグラフ

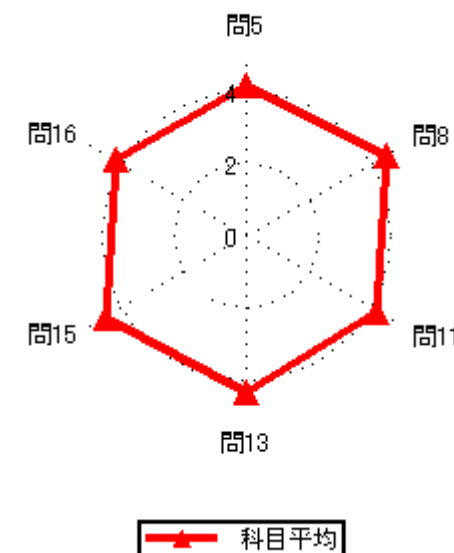

2020年度後期授業評価結果

2020年度後期授業評価

履修者数： 11 名
対象者数： 8 名

集計結果表（グラフ付き）

	科目名	102 基礎英会話	教員氏名		回答率（％）					無効	有効	平均
					5	4	3	2	1			
					いいえ	概ね、いいえ	どちらでもない	概ね、はい	はい			
1	あなたのこの授業中の態度は、どの程度積極的かつ真剣でしたか				0.0	0.0	12.5	12.5	75.0	0	8	4.63
2	この授業では、自ら学習できるように、自主学習のポイントに関する指導・指示がされましたか。				0.0	0.0	0.0	25.0	75.0	0	8	4.75
3	あなたはこの授業に対して、自主学習（予習、復習）をどの程度行いましたか				0.0	0.0	12.5	37.5	50.0	0	8	4.38
4	あなたがこの授業に対して、あまり自主学習を行なわなかった理由は主に次のどれですか。				0.0	0.0	0.0	0.0	0.0	8	0	0.00
5	あなたはこの授業の内容を、どの程度理解しましたか				0.0	0.0	0.0	62.5	37.5	0	8	4.38
6	あなたがこの授業をあまり理解できなかった理由は主に次のどれですか				0.0	0.0	0.0	0.0	0.0	8	0	0.00
7	担当教員は授業時間を毎回適切に使って、授業をしていましたか				12.5	0.0	0.0	25.0	62.5	0	8	4.25
8	授業の担当教員の熱意は感じられましたか				0.0	0.0	0.0	37.5	62.5	0	8	4.63
9	授業中に担当教員の声は良く聞こえましたか				0.0	0.0	0.0	37.5	62.5	0	8	4.63
10	板書の文字やプロジェクター、配布資料等の教材は見やすく、分かり易いものでしたか				0.0	0.0	0.0	37.5	62.5	0	8	4.63
11	担当教員は学生の理解度を見ながら講義を進めていましたか				12.5	0.0	0.0	25.0	62.5	0	8	4.25
12	学生の私語等の授業の妨げになる行為、あるいはいねむり等を担当教員は注意しましたか				0.0	0.0	0.0	37.5	62.5	0	8	4.63
13	この授業は、内容を伝える為の工夫がどの程度されていたと感じますか				0.0	0.0	12.5	25.0	62.5	0	8	4.50
14	この授業では、自分の意見を発表したり、他の人と討論する機会が設けられていましたか				0.0	0.0	12.5	37.5	50.0	0	8	4.38
15	あなたはこの授業により、どの程度、積極的に学習する態度・意識が身についたと思いますか				0.0	0.0	12.5	25.0	62.5	0	8	4.50
16	この授業に対する全体評価をしてみてください				0.0	0.0	0.0	62.5	37.5	0	8	4.38

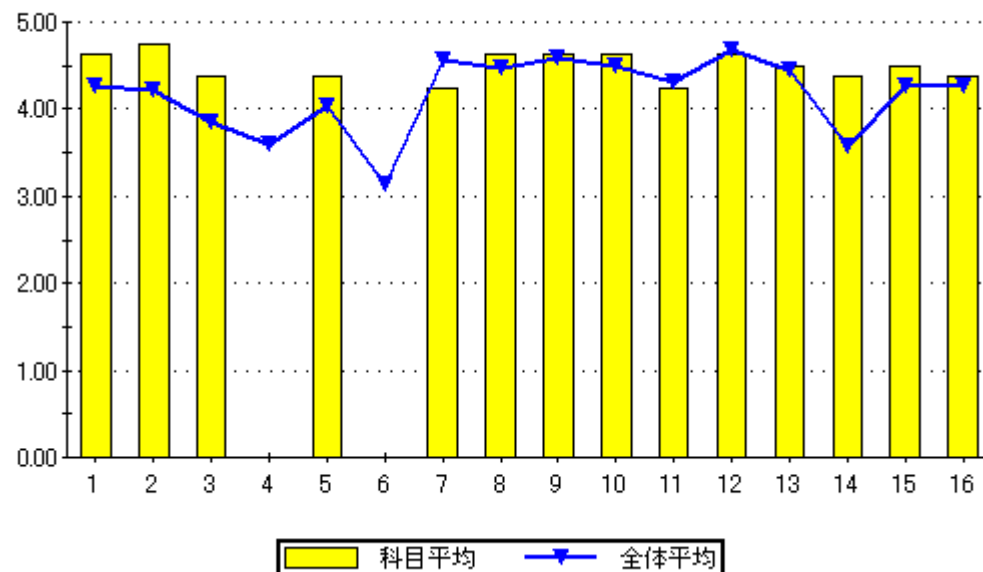

設問16のグラフ

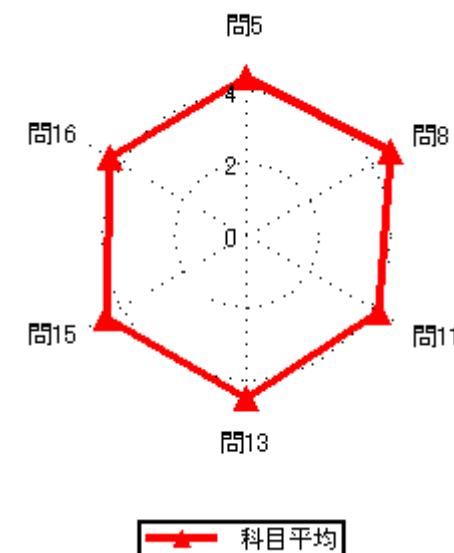
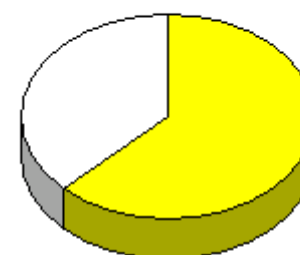

2020年度後期授業評価結果

2020年度後期授業評価

履修者数： 37 名
対象者数： 5 名

集計結果表（グラフ付き）

	科目名	110 工業数学（微分積分学）	回答率（％）					無効	有効	平均
			5	4	3	2	1			
	教員氏名	古川 靖	いいえ	概ね、いいえ	どちらでもない	概ね、はい	はい			
1	あなたのこの授業中の態度は、どの程度積極的かつ真剣でしたか		0.0	20.0	0.0	20.0	60.0	0	5	4.20
2	この授業では、自ら学習できるように、自主学習のポイントに関する指導・指示がされましたか。		0.0	20.0	20.0	20.0	40.0	0	5	3.80
3	あなたはこの授業に対して、自主学習（予習、復習）をどの程度行いましたか		20.0	20.0	20.0	0.0	40.0	0	5	3.20
4	あなたがこの授業に対して、あまり自主学習を行なわなかった理由は主に次のどれですか。		0.0	0.0	0.0	50.0	50.0	3	2	4.50
5	あなたはこの授業の内容を、どの程度理解しましたか		0.0	0.0	20.0	60.0	20.0	0	5	4.00
6	あなたがこの授業をあまり理解できなかった理由は主に次のどれですか		0.0	0.0	0.0	0.0	0.0	5	0	0.00
7	担当教員は授業時間を毎回適切に使って、授業をしていましたか		0.0	0.0	0.0	40.0	60.0	0	5	4.60
8	授業の担当教員の熱意は感じられましたか		0.0	0.0	0.0	60.0	40.0	0	5	4.40
9	授業中に担当教員の声は良く聞こえましたか		0.0	0.0	0.0	40.0	60.0	0	5	4.60
10	板書の文字やプロジェクター、配布資料等の教材は見やすく、分かり易いものでしたか		0.0	0.0	0.0	40.0	60.0	0	5	4.60
11	担当教員は学生の理解度を見ながら講義を進めていましたか		0.0	0.0	0.0	40.0	60.0	0	5	4.60
12	学生の私語等の授業の妨げになる行為、あるいはいねむり等を担当教員は注意しましたか		0.0	0.0	0.0	60.0	40.0	0	5	4.40
13	この授業は、内容を伝える為の工夫がどの程度されていたと感じますか		0.0	0.0	20.0	40.0	40.0	0	5	4.20
14	この授業では、自分の意見を発表したり、他の人と討論する機会が設けられていましたか		40.0	0.0	20.0	20.0	20.0	0	5	2.80
15	あなたはこの授業により、どの程度、積極的に学習する態度・意識が身についたと思いますか		20.0	0.0	0.0	40.0	40.0	0	5	3.80
16	この授業に対する全体評価をしてみてください		0.0	0.0	20.0	60.0	20.0	0	5	4.00

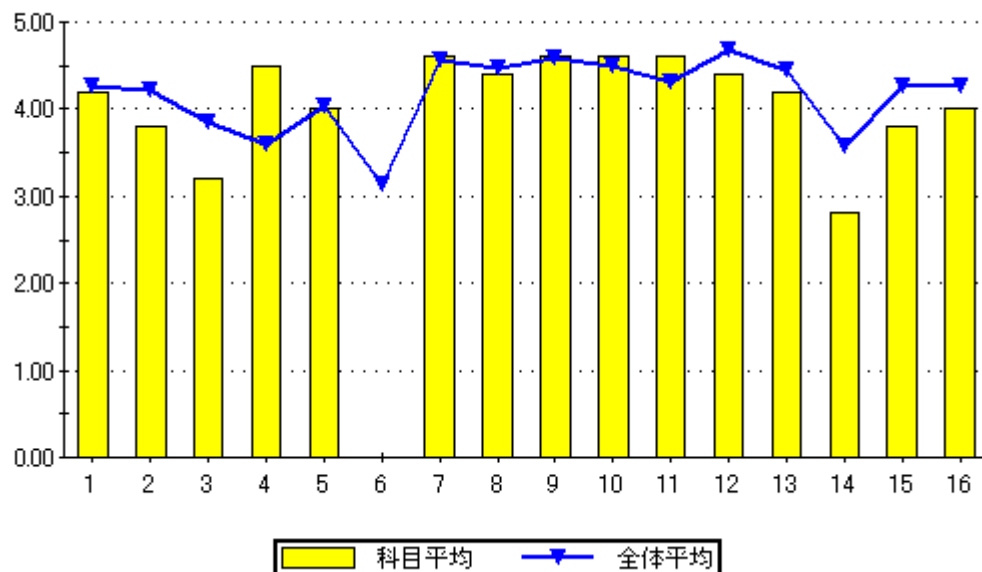

設問16のグラフ

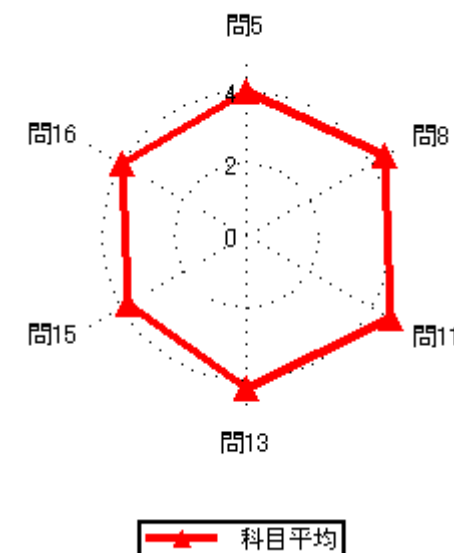
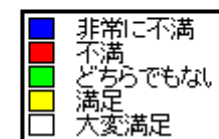
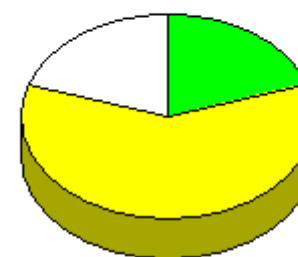

2020年度後期授業評価結果

2020年度後期授業評価

履修者数： 12 名
対象者数： 24 名

集計結果表（グラフ付き）

	科目名	111 工業数学	回答率（％）					無効	有効	平均
			5	4	3	2	1			
	教員氏名	古川 靖	いいえ	概ね、いいえ	どちらでもない	概ね、はい	はい			
1	あなたのこの授業中の態度は、どの程度積極的かつ真剣でしたか		0.0	4.2	12.5	8.3	75.0	0	24	4.54
2	この授業では、自ら学習できるように、自主学習のポイントに関する指導・指示がされましたか。		16.7	4.2	4.2	25.0	50.0	0	24	3.88
3	あなたはこの授業に対して、自主学習（予習、復習）をどの程度行いましたか		20.8	8.3	16.7	12.5	41.7	0	24	3.46
4	あなたがこの授業に対して、あまり自主学習を行なわなかった理由は主に次のどれですか。		28.6	0.0	28.6	14.3	28.6	17	7	3.14
5	あなたはこの授業の内容を、どの程度理解しましたか		12.5	0.0	20.8	33.3	33.3	0	24	3.75
6	あなたがこの授業をあまり理解できなかった理由は主に次のどれですか		66.7	33.3	0.0	0.0	0.0	21	3	1.33
7	担当教員は授業時間を毎回適切に使って、授業をしていましたか		0.0	0.0	0.0	54.2	45.8	0	24	4.46
8	授業の担当教員の熱意は感じられましたか		12.5	4.2	4.2	33.3	45.8	0	24	3.96
9	授業中に担当教員の声は良く聞こえましたか		0.0	4.2	8.3	12.5	75.0	0	24	4.58
10	板書の文字やプロジェクター、配布資料等の教材は見やすく、分かり易いものでしたか		12.5	4.2	8.3	16.7	58.3	0	24	4.04
11	担当教員は学生の理解度を見ながら講義を進めていましたか		8.3	4.2	8.3	12.5	66.7	0	24	4.25
12	学生の私語等の授業の妨げになる行為、あるいはいねむり等を担当教員は注意しましたか		4.2	8.3	4.2	4.2	79.2	0	24	4.46
13	この授業は、内容を伝える為の工夫がどの程度されていたと感じますか		12.5	0.0	12.5	16.7	58.3	0	24	4.08
14	この授業では、自分の意見を発表したり、他の人と討論する機会が設けられていましたか		16.7	16.7	25.0	20.8	20.8	0	24	3.13
15	あなたはこの授業により、どの程度、積極的に学習する態度・意識が身についたと思いますか		16.7	4.2	8.3	20.8	50.0	0	24	3.83
16	この授業に対する全体評価をしてみてください		16.7	8.3	12.5	20.8	41.7	0	24	3.63

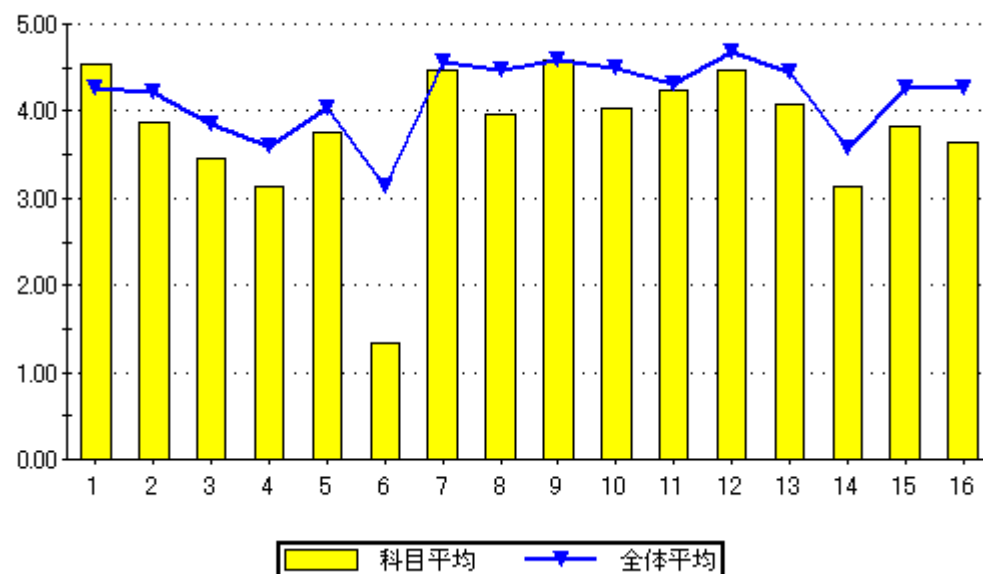

問16のグラフ

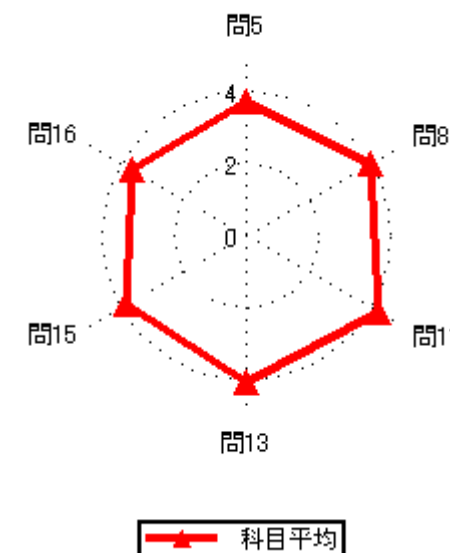

2020年度後期授業評価結果

2020年度後期授業評価

履修者数： 38 名

対象者数： 10 名

集計結果表（グラフ付き）

	科目名	112 流体力学	教員氏名		回答率 (%)					無効	有効	平均
					5	4	3	2	1			
					いいえ	概ね、いいえ	どちらでもない	概ね、はい	はい			
1	あなたのこの授業中の態度は、どの程度積極的かつ真剣でしたか				0.0	0.0	10.0	10.0	80.0	0	10	4.70
2	この授業では、自ら学習できるように、自主学習のポイントに関する指導・指示がされましたか。				0.0	20.0	30.0	20.0	30.0	0	10	3.60
3	あなたはこの授業に対して、自主学習（予習、復習）をどの程度行いましたか				0.0	10.0	50.0	10.0	30.0	0	10	3.60
4	あなたがこの授業に対して、あまり自主学習を行なわなかった理由は主に次のどれですか。				0.0	0.0	0.0	100.0	0.0	9	1	4.00
5	あなたはこの授業の内容を、どの程度理解しましたか				0.0	0.0	10.0	70.0	20.0	0	10	4.10
6	あなたがこの授業をあまり理解できなかった理由は主に次のどれですか				0.0	0.0	0.0	0.0	0.0	10	0	0.00
7	担当教員は授業時間を毎回適切に使って、授業をしていましたか				0.0	0.0	0.0	40.0	60.0	0	10	4.60
8	授業の担当教員の熱意は感じられましたか				0.0	0.0	10.0	60.0	30.0	0	10	4.20
9	授業中に担当教員の声は良く聞こえましたか				0.0	0.0	0.0	40.0	60.0	0	10	4.60
10	板書の文字やプロジェクター、配布資料等の教材は見やすく、分かり易いものでしたか				0.0	20.0	0.0	30.0	50.0	0	10	4.10
11	担当教員は学生の理解度を見ながら講義を進めていましたか				0.0	10.0	0.0	50.0	40.0	0	10	4.20
12	学生の私語等の授業の妨げになる行為、あるいはいじめ等を担当教員は注意しましたか				0.0	0.0	0.0	0.0	100.0	0	10	5.00
13	この授業は、内容を伝える為の工夫がどの程度されていたと感じますか				0.0	0.0	50.0	20.0	30.0	0	10	3.80
14	この授業では、自分の意見を発表したり、他の人と討論する機会が設けられていましたか				20.0	30.0	10.0	10.0	30.0	0	10	3.00
15	あなたはこの授業により、どの程度、積極的に学習する態度・意識が身についたと思いますか				0.0	30.0	30.0	10.0	30.0	0	10	3.40
16	この授業に対する全体評価をしてみてください				0.0	0.0	10.0	60.0	30.0	0	10	4.20

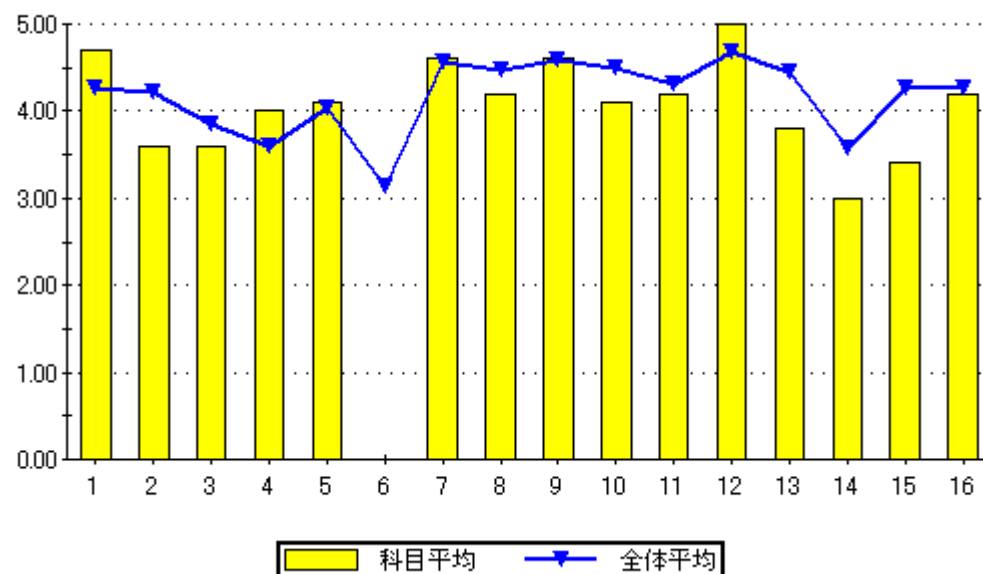

設問16のグラフ

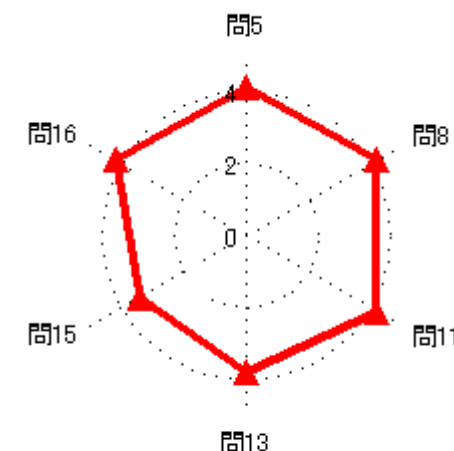
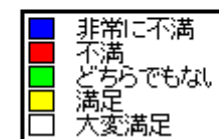

2020年度後期授業評価結果

2020年度後期授業評価

履修者数： 15 名
対象者数： 9 名

集計結果表（グラフ付き）

	科目名	113 信頼性工学	教員氏名	古川 靖	回答率 (%)					無効	有効	平均
					5	4	3	2	1			
					いいえ	概ね、いいえ	どちらでもない	概ね、はい	はい			
1	あなたのこの授業中の態度は、どの程度積極的かつ真剣でしたか				0.0	0.0	22.2	33.3	44.4	0	9	4.22
2	この授業では、自ら学習できるように、自主学習のポイントに関する指導・指示がされましたか。				0.0	22.2	0.0	22.2	55.6	0	9	4.11
3	あなたはこの授業に対して、自主学習（予習、復習）をどの程度行いましたか				0.0	22.2	0.0	22.2	55.6	0	9	4.11
4	あなたがこの授業に対して、あまり自主学習を行なわなかった理由は主に次のどれですか。				0.0	100.0	0.0	0.0	0.0	7	2	2.00
5	あなたはこの授業の内容を、どの程度理解しましたか				0.0	0.0	22.2	33.3	44.4	0	9	4.22
6	あなたがこの授業をあまり理解できなかった理由は主に次のどれですか				0.0	0.0	0.0	0.0	0.0	9	0	0.00
7	担当教員は授業時間を毎回適切に使って、授業をしていましたか				0.0	11.1	0.0	33.3	55.6	0	9	4.33
8	授業の担当教員の熱意は感じられましたか				0.0	11.1	22.2	22.2	44.4	0	9	4.00
9	授業中に担当教員の声は良く聞こえましたか				0.0	0.0	0.0	33.3	66.7	0	9	4.67
10	板書の文字やプロジェクター、配布資料等の教材は見やすく、分かり易いものでしたか				0.0	0.0	0.0	44.4	55.6	0	9	4.56
11	担当教員は学生の理解度を見ながら講義を進めていましたか				0.0	0.0	11.1	33.3	55.6	0	9	4.44
12	学生の私語等の授業の妨げになる行為、あるいはいねむり等を担当教員は注意しましたか				0.0	0.0	0.0	22.2	77.8	0	9	4.78
13	この授業は、内容を伝える為の工夫がどの程度されていたと感じますか				0.0	0.0	11.1	33.3	55.6	0	9	4.44
14	この授業では、自分の意見を発表したり、他の人と討論する機会が設けられていましたか				11.1	0.0	11.1	33.3	44.4	0	9	4.00
15	あなたはこの授業により、どの程度、積極的に学習する態度・意識が身についたと思いますか				11.1	11.1	0.0	44.4	33.3	0	9	3.78
16	この授業に対する全体評価をしてみてください				0.0	0.0	22.2	22.2	55.6	0	9	4.33

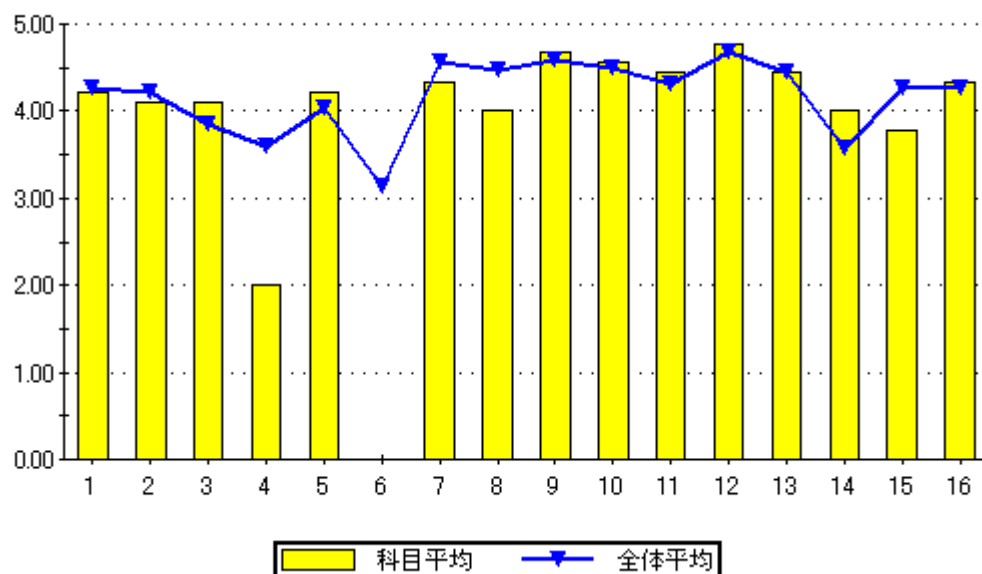

問16のグラフ

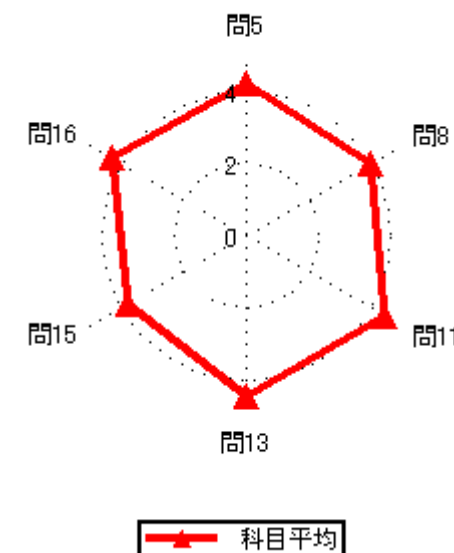

2020年度後期授業評価結果

2020年度後期授業評価

履修者数： 47 名

対象者数： 16 名

集計結果表（グラフ付き）

科目名	114 機械力学
教員氏名	古川 靖

		回答率 (%)					無効	有効	平均
		5	4	3	2	1			
		いいえ	概ね、いいえ	どちらでもない	概ね、はい	はい			
1	あなたのこの授業中の態度は、どの程度積極的かつ真剣でしたか	0.0	0.0	0.0	0.0	100.0	0	16	5.00
2	この授業では、自ら学習できるように、自主学習のポイントに関する指導・指示がされましたか。	18.8	6.3	18.8	18.8	37.5	0	16	3.50
3	あなたはこの授業に対して、自主学習（予習、復習）をどの程度行いましたか	6.3	18.8	18.8	31.3	25.0	0	16	3.50
4	あなたがこの授業に対して、あまり自主学習を行なわなかった理由は主に次のどれですか。	0.0	25.0	0.0	75.0	0.0	12	4	3.50
5	あなたはこの授業の内容を、どの程度理解しましたか	0.0	6.3	37.5	43.8	12.5	0	16	3.63
6	あなたがこの授業をあまり理解できなかった理由は主に次のどれですか	100.0	0.0	0.0	0.0	0.0	15	1	1.00
7	担当教員は授業時間を毎回適切に使って、授業をしていましたか	0.0	0.0	12.5	31.3	56.3	0	16	4.44
8	授業の担当教員の熱意は感じられましたか	6.3	12.5	0.0	43.8	37.5	0	16	3.94
9	授業中に担当教員の声は良く聞こえましたか	0.0	6.3	6.3	6.3	81.3	0	16	4.63
10	板書の文字やプロジェクター、配布資料等の教材は見やすく、分かり易いものでしたか	6.3	31.3	0.0	12.5	50.0	0	16	3.69
11	担当教員は学生の理解度を見ながら講義を進めていましたか	12.5	18.8	12.5	6.3	50.0	0	16	3.63
12	学生の私語等の授業の妨げになる行為、あるいはいねむり等を担当教員は注意しましたか	6.3	6.3	0.0	6.3	81.3	0	16	4.50
13	この授業は、内容を伝える為の工夫がどの程度されていたと感じますか	6.3	12.5	6.3	18.8	56.3	0	16	4.06
14	この授業では、自分の意見を発表したり、他の人と討論する機会が設けられていましたか	25.0	25.0	31.3	0.0	18.8	0	16	2.63
15	あなたはこの授業により、どの程度、積極的に学習する態度・意識が身についたと思いますか	31.3	18.8	6.3	6.3	37.5	0	16	3.00
16	この授業に対する全体評価をしてみてください	6.3	6.3	12.5	43.8	31.3	0	16	3.88

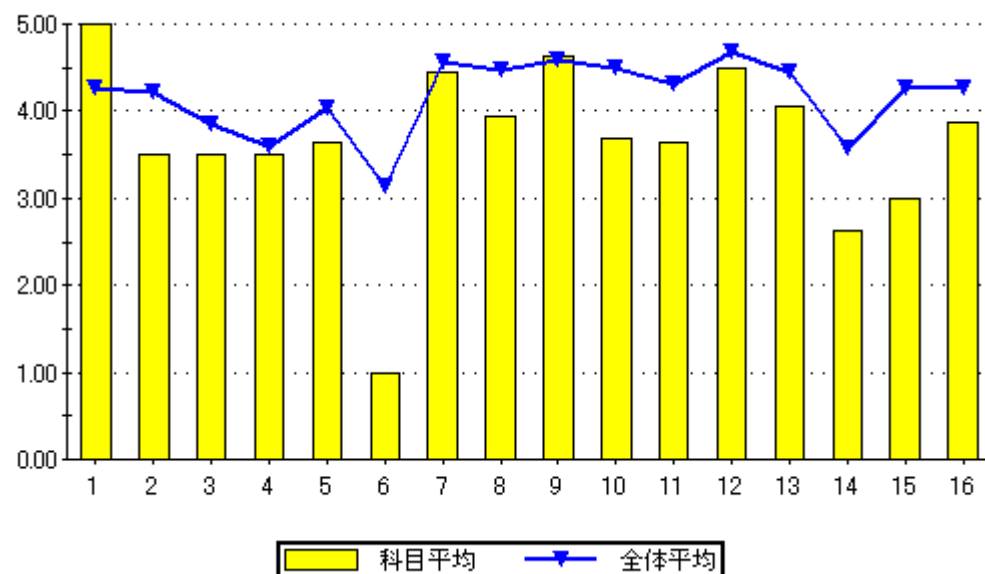

設問16のグラフ

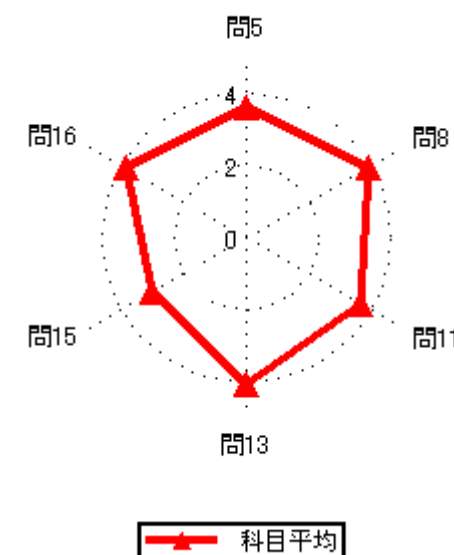
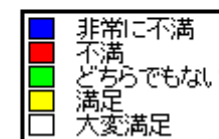

2020年度後期授業評価結果

2020年度後期授業評価

履修者数： 6名
対象者数： 3名

集計結果表（グラフ付き）

	科目名	115 宇宙科学概論	回答率（％）					無効	有効	平均
			5	4	3	2	1			
	教員氏名	高口 裕芝	いいえ	概ね、いいえ	どちらでもない	概ね、はい	はい			
1	あなたのこの授業中の態度は、どの程度積極的かつ真剣でしたか		0.0	0.0	66.7	0.0	33.3	0	3	3.67
2	この授業では、自ら学習できるように、自主学習のポイントに関する指導・指示がされましたか。		0.0	0.0	0.0	33.3	66.7	0	3	4.67
3	あなたはこの授業に対して、自主学習（予習、復習）をどの程度行いましたか		0.0	0.0	0.0	33.3	66.7	0	3	4.67
4	あなたがこの授業に対して、あまり自主学習を行なわなかった理由は主に次のどれですか。		0.0	0.0	0.0	0.0	0.0	3	0	0.00
5	あなたはこの授業の内容を、どの程度理解しましたか		0.0	0.0	0.0	33.3	66.7	0	3	4.67
6	あなたがこの授業をあまり理解できなかった理由は主に次のどれですか		0.0	0.0	0.0	0.0	0.0	3	0	0.00
7	担当教員は授業時間を毎回適切に使って、授業をしていましたか		0.0	0.0	0.0	33.3	66.7	0	3	4.67
8	授業の担当教員の熱意は感じられましたか		0.0	0.0	0.0	33.3	66.7	0	3	4.67
9	授業中に担当教員の声は良く聞こえましたか		0.0	0.0	0.0	33.3	66.7	0	3	4.67
10	板書の文字やプロジェクター、配布資料等の教材は見やすく、分かり易いものでしたか		0.0	0.0	0.0	0.0	100.0	0	3	5.00
11	担当教員は学生の理解度を見ながら講義を進めていましたか		0.0	0.0	0.0	33.3	66.7	0	3	4.67
12	学生の私語等の授業の妨げになる行為、あるいはいねむり等を担当教員は注意しましたか		0.0	0.0	0.0	33.3	66.7	0	3	4.67
13	この授業は、内容を伝える為の工夫がどの程度されていたと感じますか		0.0	0.0	0.0	0.0	100.0	0	3	5.00
14	この授業では、自分の意見を発表したり、他の人と討論する機会が設けられていましたか		0.0	0.0	0.0	33.3	66.7	0	3	4.67
15	あなたはこの授業により、どの程度、積極的に学習する態度・意識が身についたと思いますか		0.0	0.0	0.0	0.0	100.0	0	3	5.00
16	この授業に対する全体評価をしてみてください		0.0	0.0	0.0	33.3	66.7	0	3	4.67

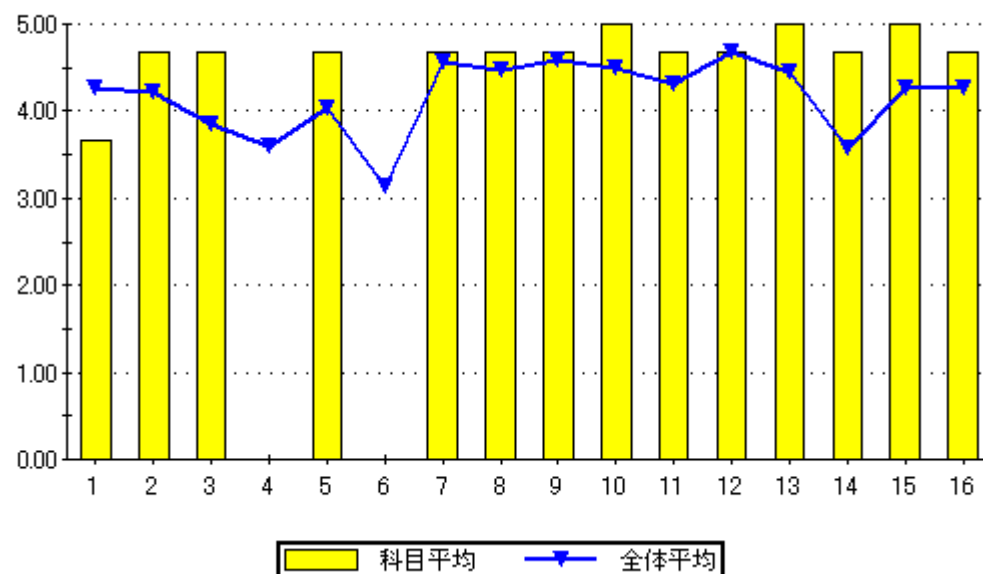

問16のグラフ

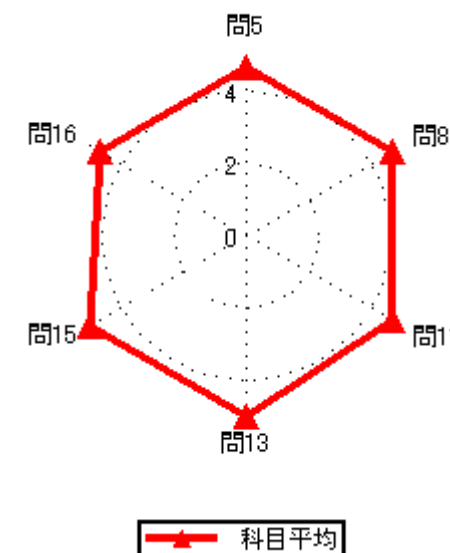

2020年度後期授業評価結果

2020年度後期授業評価

履修者数： 11 名
対象者数： 5 名

集計結果表（グラフ付き）

	科目名	116 電気推進	教員氏名		回答率（％）					無効	有効	平均
					5	4	3	2	1			
					いいえ	概ね、いいえ	どちらでもない	概ね、はい	はい			
1	あなたのこの授業中の態度は、どの程度積極的かつ真剣でしたか				0.0	0.0	100.0	0.0	0.0	0	5	3.00
2	この授業では、自ら学習できるように、自主学習のポイントに関する指導・指示がされましたか。				0.0	0.0	40.0	40.0	20.0	0	5	3.80
3	あなたはこの授業に対して、自主学習（予習、復習）をどの程度行いましたか				0.0	0.0	40.0	20.0	40.0	0	5	4.00
4	あなたがこの授業に対して、あまり自主学習を行なわなかった理由は主に次のどれですか。				0.0	0.0	0.0	0.0	0.0	5	0	0.00
5	あなたはこの授業の内容を、どの程度理解しましたか				0.0	0.0	20.0	80.0	0.0	0	5	3.80
6	あなたがこの授業をあまり理解できなかった理由は主に次のどれですか				0.0	0.0	0.0	0.0	0.0	5	0	0.00
7	担当教員は授業時間を毎回適切に使って、授業をしていましたか				0.0	0.0	20.0	20.0	60.0	0	5	4.40
8	授業の担当教員の熱意は感じられましたか				0.0	0.0	0.0	60.0	40.0	0	5	4.40
9	授業中に担当教員の声は良く聞こえましたか				0.0	0.0	20.0	20.0	60.0	0	5	4.40
10	板書の文字やプロジェクター、配布資料等の教材は見やすく、分かり易いものでしたか				0.0	0.0	20.0	0.0	80.0	0	5	4.60
11	担当教員は学生の理解度を見ながら講義を進めていましたか				0.0	0.0	20.0	20.0	60.0	0	5	4.40
12	学生の私語等の授業の妨げになる行為、あるいはいじめ等を担当教員は注意しましたか				0.0	0.0	0.0	0.0	100.0	0	5	5.00
13	この授業は、内容を伝える為の工夫がどの程度されていたと感じますか				0.0	0.0	40.0	0.0	60.0	0	5	4.20
14	この授業では、自分の意見を発表したり、他の人と討論する機会が設けられていましたか				0.0	40.0	20.0	20.0	20.0	0	5	3.20
15	あなたはこの授業により、どの程度、積極的に学習する態度・意識が身についたと思いますか				0.0	0.0	60.0	0.0	40.0	0	5	3.80
16	この授業に対する全体評価をしてみてください				20.0	0.0	0.0	60.0	20.0	0	5	3.60

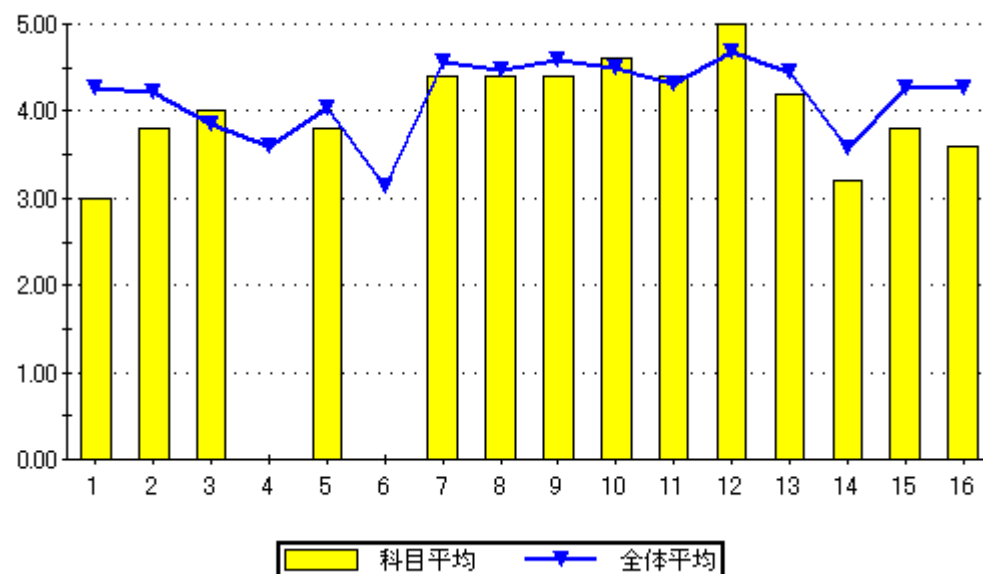

設問16のグラフ

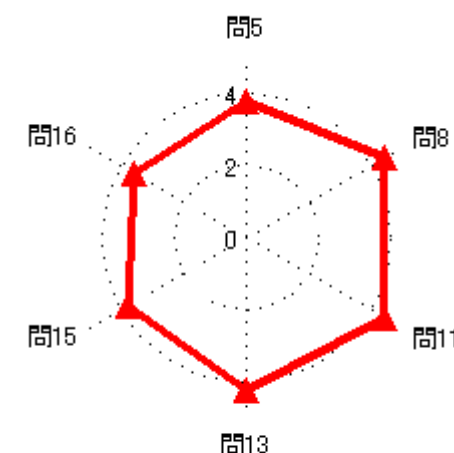
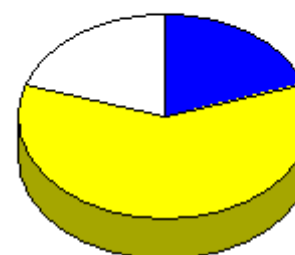

2020年度後期授業評価結果

2020年度後期授業評価

履修者数： 10 名
対象者数： 4 名

集計結果表（グラフ付き）

	科目名	117 伝熱工学	教員氏名	高口 裕芝	回答率 (%)					無効	有効	平均
					5	4	3	2	1			
					いいえ	概ね、いいえ	どちらでもない	概ね、はい	はい			
1	あなたのこの授業中の態度は、どの程度積極的かつ真剣でしたか				0.0	0.0	100.0	0.0	0.0	0	4	3.00
2	この授業では、自ら学習できるように、自主学習のポイントに関する指導・指示がされましたか。				0.0	0.0	25.0	50.0	25.0	0	4	4.00
3	あなたはこの授業に対して、自主学習（予習、復習）をどの程度行いましたか				0.0	0.0	50.0	25.0	25.0	0	4	3.75
4	あなたがこの授業に対して、あまり自主学習を行なわなかった理由は主に次のどれですか。				0.0	0.0	0.0	0.0	0.0	4	0	0.00
5	あなたはこの授業の内容を、どの程度理解しましたか				0.0	0.0	0.0	75.0	25.0	0	4	4.25
6	あなたがこの授業をあまり理解できなかった理由は主に次のどれですか				0.0	0.0	0.0	0.0	0.0	4	0	0.00
7	担当教員は授業時間を毎回適切に使って、授業をしていましたか				0.0	0.0	0.0	50.0	50.0	0	4	4.50
8	授業の担当教員の熱意は感じられましたか				0.0	0.0	0.0	75.0	25.0	0	4	4.25
9	授業中に担当教員の声は良く聞こえましたか				0.0	0.0	0.0	50.0	50.0	0	4	4.50
10	板書の文字やプロジェクター、配布資料等の教材は見やすく、分かり易いものでしたか				0.0	0.0	0.0	0.0	100.0	0	4	5.00
11	担当教員は学生の理解度を見ながら講義を進めていましたか				0.0	0.0	0.0	50.0	50.0	0	4	4.50
12	学生の私語等の授業の妨げになる行為、あるいはいじめ等を担当教員は注意しましたか				0.0	0.0	0.0	0.0	100.0	0	4	5.00
13	この授業は、内容を伝える為の工夫がどの程度されていたと感じますか				0.0	0.0	50.0	0.0	50.0	0	4	4.00
14	この授業では、自分の意見を発表したり、他の人と討論する機会が設けられていましたか				0.0	50.0	0.0	25.0	25.0	0	4	3.25
15	あなたはこの授業により、どの程度、積極的に学習する態度・意識が身についたと思いますか				0.0	25.0	25.0	0.0	50.0	0	4	3.75
16	この授業に対する全体評価をしてみてください				0.0	0.0	0.0	75.0	25.0	0	4	4.25

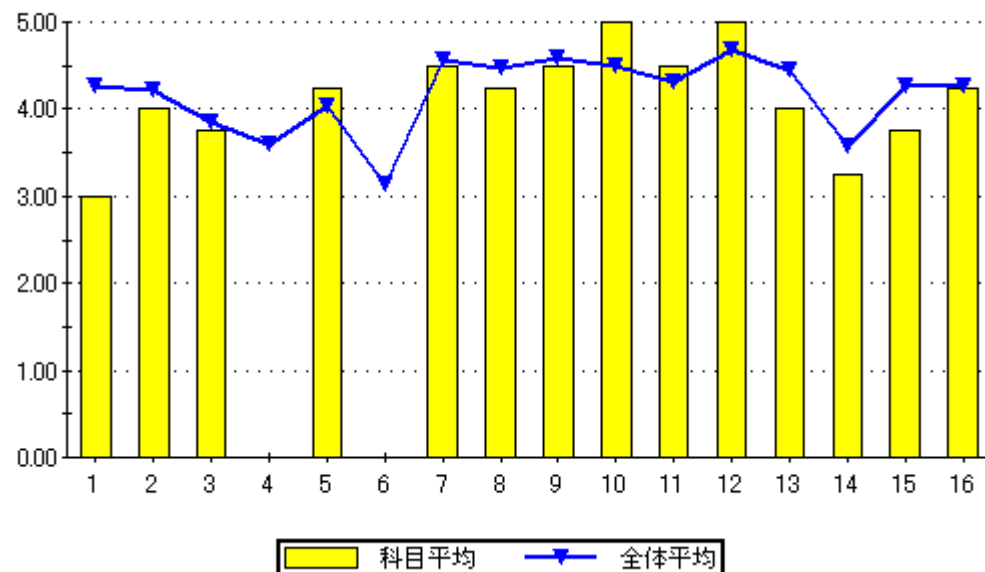

設問16のグラフ

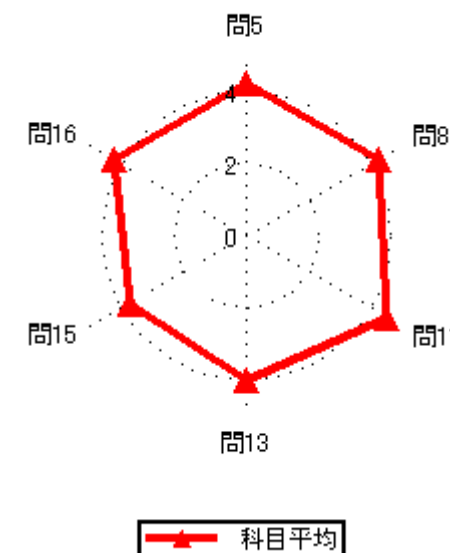

2020年度後期授業評価結果

2020年度後期授業評価

履修者数： 5名
対象者数： 1名

集計結果表（グラフ付き）

科目名	118 シミュレーター（基礎計器）
教員氏名	山下 芳幸

		回答率（％）					無効	有効	平均
		5	4	3	2	1			
		いいえ	概ね、いいえ	どちらでもない	概ね、はい	はい			
1	あなたのこの授業中の態度は、どの程度積極的かつ真剣でしたか	0.0	0.0	0.0	0.0	100.0	0	1	5.00
2	この授業では、自ら学習できるように、自主学習のポイントに関する指導・指示がされましたか。	0.0	0.0	0.0	0.0	100.0	0	1	5.00
3	あなたはこの授業に対して、自主学習（予習、復習）をどの程度行いましたか	0.0	0.0	0.0	0.0	100.0	0	1	5.00
4	あなたがこの授業に対して、あまり自主学習を行なわなかった理由は主に次のどれですか。	0.0	0.0	0.0	0.0	0.0	1	0	0.00
5	あなたはこの授業の内容を、どの程度理解しましたか	0.0	0.0	0.0	100.0	0.0	0	1	4.00
6	あなたがこの授業をあまり理解できなかった理由は主に次のどれですか	0.0	0.0	0.0	0.0	0.0	1	0	0.00
7	担当教員は授業時間を毎回適切に使って、授業をしていましたか	0.0	0.0	0.0	100.0	0.0	0	1	4.00
8	授業の担当教員の熱意は感じられましたか	0.0	0.0	0.0	0.0	100.0	0	1	5.00
9	授業中に担当教員の声は良く聞こえましたか	0.0	0.0	0.0	100.0	0.0	0	1	4.00
10	板書の文字やプロジェクター、配布資料等の教材は見やすく、分かり易いものでしたか	0.0	0.0	0.0	0.0	100.0	0	1	5.00
11	担当教員は学生の理解度を見ながら講義を進めていましたか	0.0	0.0	0.0	0.0	100.0	0	1	5.00
12	学生の私語等の授業の妨げになる行為、あるいはいねむり等を担当教員は注意しましたか	0.0	0.0	0.0	0.0	100.0	0	1	5.00
13	この授業は、内容を伝える為の工夫がどの程度されていたと感じますか	0.0	0.0	0.0	0.0	100.0	0	1	5.00
14	この授業では、自分の意見を発表したり、他の人と討論する機会が設けられていましたか	0.0	0.0	0.0	0.0	100.0	0	1	5.00
15	あなたはこの授業により、どの程度、積極的に学習する態度・意識が身についたと思いますか	0.0	0.0	0.0	0.0	100.0	0	1	5.00
16	この授業に対する全体評価をしてみてください	0.0	0.0	0.0	0.0	100.0	0	1	5.00

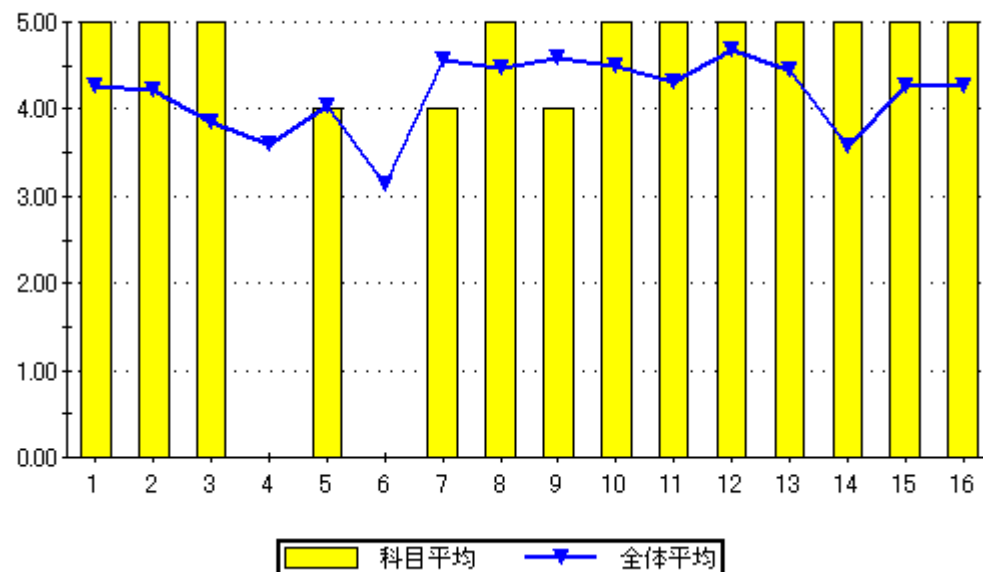

設問16のグラフ

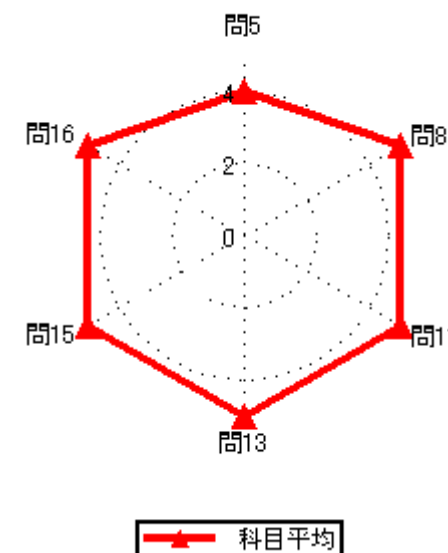
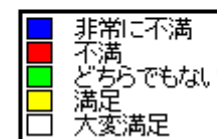
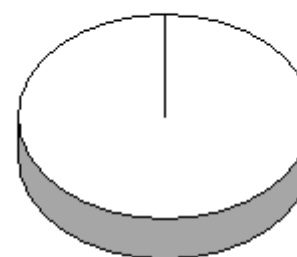

2020年度後期授業評価結果

2020年度後期授業評価

履修者数： 5 名
対象者数： 4 名

集計結果表（グラフ付き）

	科目名	120 ヘリコプタ力学	教員氏名	山本 淳二	回答率 (%)					無効	有効	平均
					5	4	3	2	1			
					いいえ	概ね、いいえ	どちらでもない	概ね、はい	はい			
1	あなたのこの授業中の態度は、どの程度積極的かつ真剣でしたか				0.0	25.0	0.0	25.0	50.0	0	4	4.00
2	この授業では、自ら学習できるように、自主学習のポイントに関する指導・指示がされましたか。				0.0	25.0	0.0	25.0	50.0	0	4	4.00
3	あなたはこの授業に対して、自主学習（予習、復習）をどの程度行いましたか				0.0	0.0	0.0	50.0	50.0	0	4	4.50
4	あなたがこの授業に対して、あまり自主学習を行なわなかった理由は主に次のどれですか。				0.0	0.0	0.0	0.0	0.0	4	0	0.00
5	あなたはこの授業の内容を、どの程度理解しましたか				0.0	0.0	25.0	25.0	50.0	0	4	4.25
6	あなたがこの授業をあまり理解できなかった理由は主に次のどれですか				0.0	0.0	0.0	0.0	0.0	4	0	0.00
7	担当教員は授業時間を毎回適切に使って、授業をしていましたか				0.0	0.0	0.0	0.0	100.0	0	4	5.00
8	授業の担当教員の熱意は感じられましたか				0.0	0.0	0.0	0.0	100.0	0	4	5.00
9	授業中に担当教員の声は良く聞こえましたか				0.0	0.0	0.0	0.0	100.0	0	4	5.00
10	板書の文字やプロジェクター、配布資料等の教材は見やすく、分かり易いものでしたか				0.0	0.0	0.0	25.0	75.0	0	4	4.75
11	担当教員は学生の理解度を見ながら講義を進めていましたか				0.0	0.0	0.0	0.0	100.0	0	4	5.00
12	学生の私語等の授業の妨げになる行為、あるいはいじめ等や担当教員は注意しましたか				0.0	0.0	0.0	0.0	100.0	0	4	5.00
13	この授業は、内容を伝える為の工夫がどの程度されていたと感じますか				0.0	0.0	0.0	25.0	75.0	0	4	4.75
14	この授業では、自分の意見を発表したり、他の人と討論する機会が設けられていましたか				0.0	0.0	0.0	50.0	50.0	0	4	4.50
15	あなたはこの授業により、どの程度、積極的に学習する態度・意識が身についたと思いますか				0.0	0.0	0.0	25.0	75.0	0	4	4.75
16	この授業に対する全体評価をしてみてください				0.0	0.0	0.0	50.0	50.0	0	4	4.50

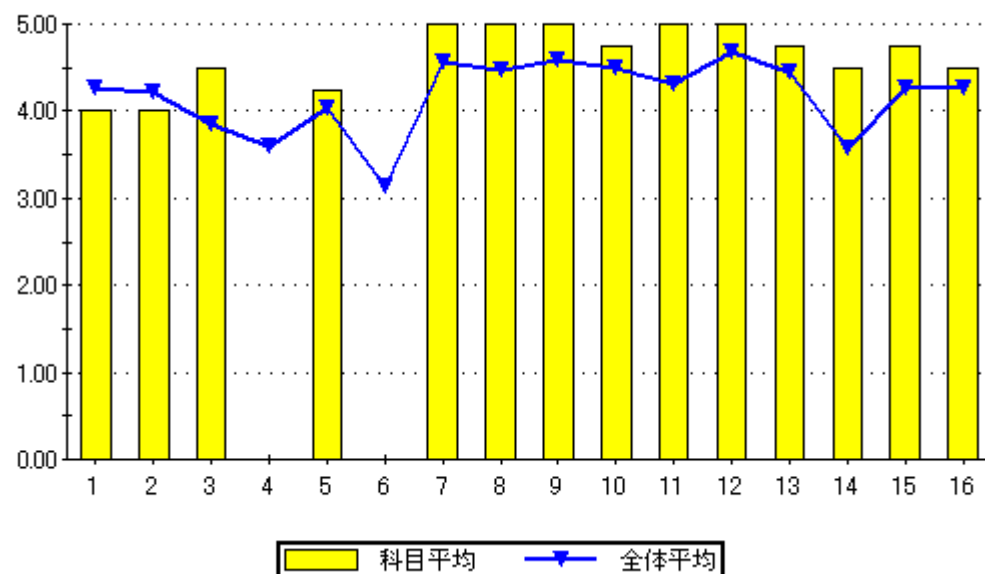

設問16のグラフ

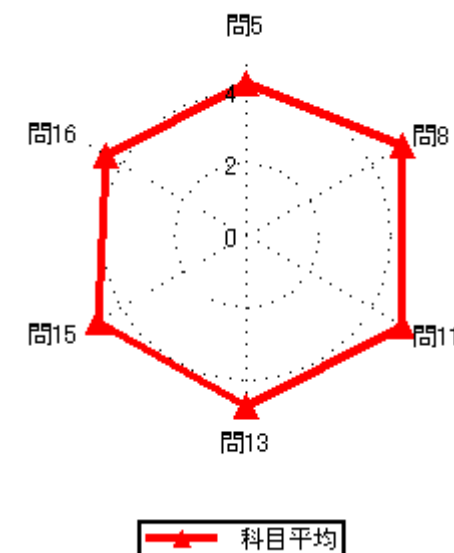
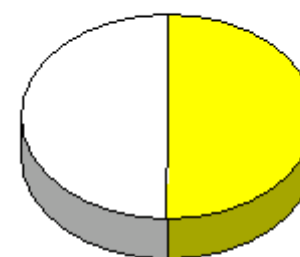

2020年度後期授業評価結果

2020年度後期授業評価

履修者数： 15 名
対象者数： 6 名

集計結果表（グラフ付き）

	科目名	121 熱力学	教員氏名		山本 淳二	回答率 (%)					無効	有効	平均
						5	4	3	2	1			
						いいえ	概ね、いいえ	どちらでもない	概ね、はい	はい			
1	あなたのこの授業中の態度は、どの程度積極的かつ真剣でしたか					0.0	0.0	0.0	16.7	83.3	0	6	4.83
2	この授業では、自ら学習できるように、自主学習のポイントに関する指導・指示がされましたか。					16.7	0.0	0.0	33.3	50.0	0	6	4.00
3	あなたはこの授業に対して、自主学習（予習、復習）をどの程度行いましたか					0.0	0.0	16.7	50.0	33.3	0	6	4.17
4	あなたがこの授業に対して、あまり自主学習を行なわなかった理由は主に次のどれですか。					0.0	0.0	0.0	0.0	0.0	6	0	0.00
5	あなたはこの授業の内容を、どの程度理解しましたか					0.0	0.0	16.7	66.7	16.7	0	6	4.00
6	あなたがこの授業をあまり理解できなかった理由は主に次のどれですか					0.0	0.0	0.0	0.0	0.0	6	0	0.00
7	担当教員は授業時間を毎回適切に使って、授業をしていましたか					0.0	0.0	0.0	33.3	66.7	0	6	4.67
8	授業の担当教員の熱意は感じられましたか					0.0	0.0	0.0	50.0	50.0	0	6	4.50
9	授業中に担当教員の声は良く聞こえましたか					0.0	0.0	0.0	16.7	83.3	0	6	4.83
10	板書の文字やプロジェクター、配布資料等の教材は見やすく、分かり易いものでしたか					0.0	0.0	0.0	16.7	83.3	0	6	4.83
11	担当教員は学生の理解度を見ながら講義を進めていましたか					0.0	16.7	0.0	33.3	50.0	0	6	4.17
12	学生の私語等の授業の妨げになる行為、あるいはいねむり等を担当教員は注意しましたか					16.7	0.0	0.0	0.0	83.3	0	6	4.33
13	この授業は、内容を伝える為の工夫がどの程度されていたと感じますか					0.0	0.0	0.0	0.0	100.0	0	6	5.00
14	この授業では、自分の意見を発表したり、他の人と討論する機会が設けられていましたか					0.0	0.0	33.3	33.3	33.3	0	6	4.00
15	あなたはこの授業により、どの程度、積極的に学習する態度・意識が身についたと思いますか					0.0	0.0	16.7	16.7	66.7	0	6	4.50
16	この授業に対する全体評価をしてみてください					0.0	0.0	0.0	33.3	66.7	0	6	4.67

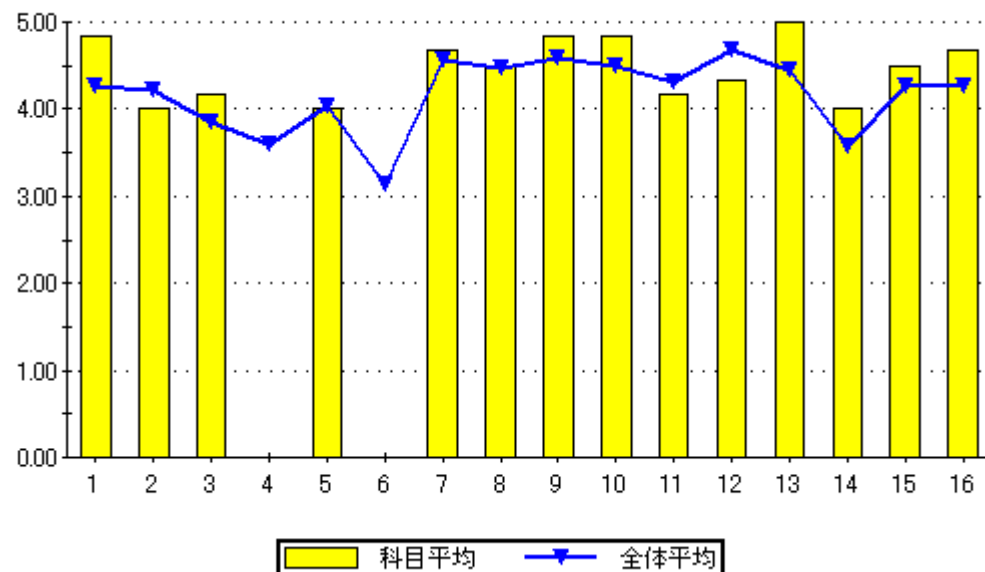

問16のグラフ

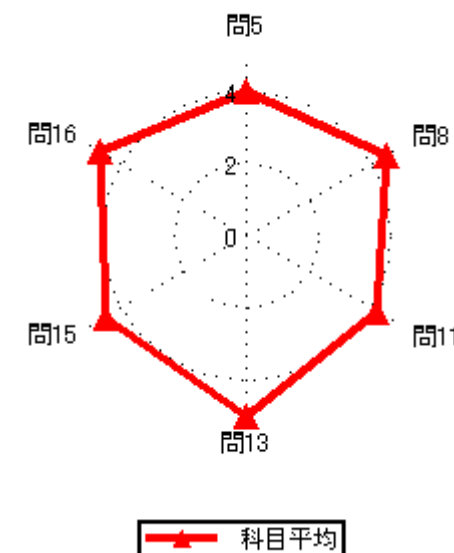
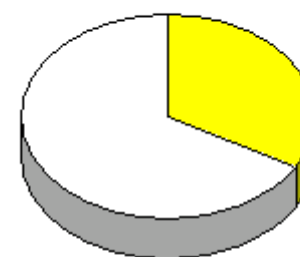

2020年度後期授業評価結果

2020年度後期授業評価

履修者数： 12 名

対象者数： 9 名

集計結果表（グラフ付き）

	科目名	122 航空機構造力学	教員氏名	山本 淳二	回答率 (%)					無効	有効	平均
					5	4	3	2	1			
					いいえ	概ね、いいえ	どちらでもない	概ね、はい	はい			
1	あなたのこの授業中の態度は、どの程度積極的かつ真剣でしたか				0.0	0.0	22.2	0.0	77.8	0	9	4.56
2	この授業では、自ら学習できるように、自主学習のポイントに関する指導・指示がされましたか。				0.0	0.0	11.1	22.2	66.7	0	9	4.56
3	あなたはこの授業に対して、自主学習（予習、復習）をどの程度行いましたか				0.0	0.0	44.4	22.2	33.3	0	9	3.89
4	あなたがこの授業に対して、あまり自主学習を行なわなかった理由は主に次のどれですか。				0.0	0.0	0.0	0.0	0.0	9	0	0.00
5	あなたはこの授業の内容を、どの程度理解しましたか				0.0	0.0	11.1	77.8	11.1	0	9	4.00
6	あなたがこの授業をあまり理解できなかった理由は主に次のどれですか				0.0	0.0	0.0	0.0	0.0	9	0	0.00
7	担当教員は授業時間を毎回適切に使って、授業をしていましたか				0.0	0.0	0.0	44.4	55.6	0	9	4.56
8	授業の担当教員の熱意は感じられましたか				0.0	0.0	0.0	66.7	33.3	0	9	4.33
9	授業中に担当教員の声は良く聞こえましたか				0.0	0.0	0.0	22.2	77.8	0	9	4.78
10	板書の文字やプロジェクター、配布資料等の教材は見やすく、分かり易いものでしたか				0.0	22.2	0.0	22.2	55.6	0	9	4.11
11	担当教員は学生の理解度を見ながら講義を進めていましたか				22.2	0.0	0.0	22.2	55.6	0	9	3.89
12	学生の私語等の授業の妨げになる行為、あるいはいじめ等を担当教員は注意しましたか				0.0	0.0	0.0	22.2	77.8	0	9	4.78
13	この授業は、内容を伝える為の工夫がどの程度されていたと感じますか				0.0	0.0	22.2	11.1	66.7	0	9	4.44
14	この授業では、自分の意見を発表したり、他の人と討論する機会が設けられていましたか				0.0	0.0	55.6	22.2	22.2	0	9	3.67
15	あなたはこの授業により、どの程度、積極的に学習する態度・意識が身についたと思いますか				0.0	0.0	22.2	44.4	33.3	0	9	4.11
16	この授業に対する全体評価をしてみてください				0.0	0.0	0.0	66.7	33.3	0	9	4.33

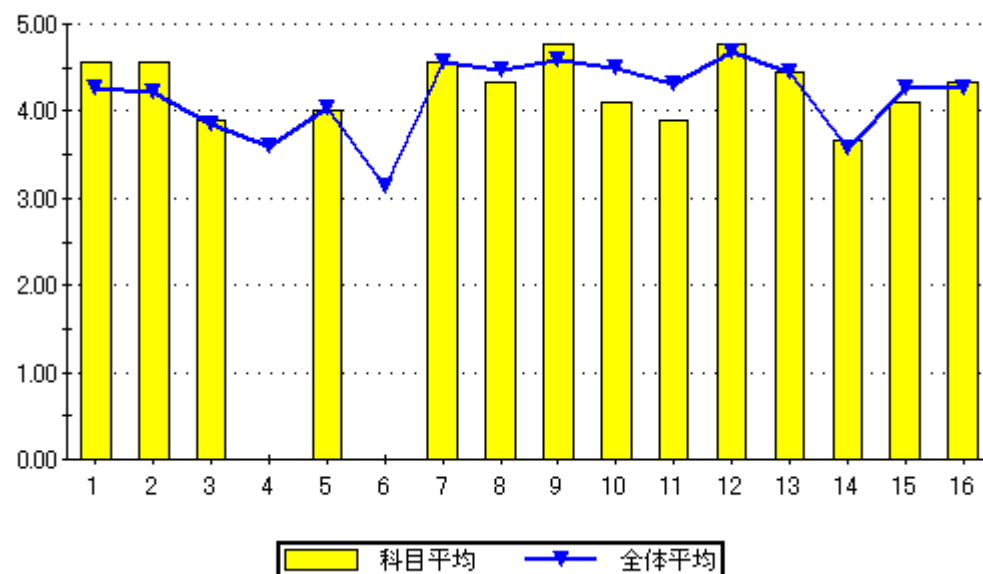

設問16のグラフ

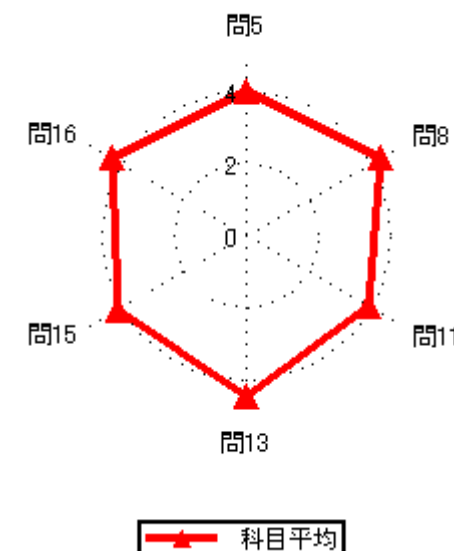
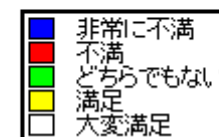

2020年度後期授業評価結果

2020年度後期授業評価

履修者数： 12 名
対象者数： 6 名

集計結果表（グラフ付き）

	科目名	123 ジェットエンジン	教員氏名	山本 淳二	回答率 (%)					無効	有効	平均
					5	4	3	2	1			
					いいえ	概ね、いいえ	どちらでもない	概ね、はい	はい			
1	あなたのこの授業中の態度は、どの程度積極的かつ真剣でしたか				0.0	16.7	50.0	0.0	33.3	0	6	3.50
2	この授業では、自ら学習できるように、自主学習のポイントに関する指導・指示がされましたか。				0.0	0.0	33.3	16.7	50.0	0	6	4.17
3	あなたはこの授業に対して、自主学習（予習、復習）をどの程度行いましたか				0.0	0.0	33.3	16.7	50.0	0	6	4.17
4	あなたがこの授業に対して、あまり自主学習を行なわなかった理由は主に次のどれですか。				0.0	0.0	0.0	0.0	0.0	6	0	0.00
5	あなたはこの授業の内容を、どの程度理解しましたか				0.0	0.0	0.0	50.0	50.0	0	6	4.50
6	あなたがこの授業をあまり理解できなかった理由は主に次のどれですか				0.0	0.0	0.0	0.0	0.0	6	0	0.00
7	担当教員は授業時間を毎回適切に使って、授業をしていましたか				0.0	0.0	0.0	16.7	83.3	0	6	4.83
8	授業の担当教員の熱意は感じられましたか				0.0	0.0	0.0	50.0	50.0	0	6	4.50
9	授業中に担当教員の声は良く聞こえましたか				0.0	0.0	0.0	16.7	83.3	0	6	4.83
10	板書の文字やプロジェクター、配布資料等の教材は見やすく、分かり易いものでしたか				0.0	0.0	16.7	0.0	83.3	0	6	4.67
11	担当教員は学生の理解度を見ながら講義を進めていましたか				0.0	0.0	16.7	16.7	66.7	0	6	4.50
12	学生の私語等の授業の妨げになる行為、あるいはいじめ等を担当教員は注意しましたか				0.0	0.0	0.0	0.0	100.0	0	6	5.00
13	この授業は、内容を伝える為の工夫がどの程度されていたと感じますか				0.0	0.0	33.3	0.0	66.7	0	6	4.33
14	この授業では、自分の意見を発表したり、他の人と討論する機会が設けられていましたか				0.0	16.7	16.7	16.7	50.0	0	6	4.00
15	あなたはこの授業により、どの程度、積極的に学習する態度・意識が身についたと思いますか				0.0	16.7	16.7	0.0	66.7	0	6	4.17
16	この授業に対する全体評価をしてみてください				0.0	0.0	0.0	33.3	66.7	0	6	4.67

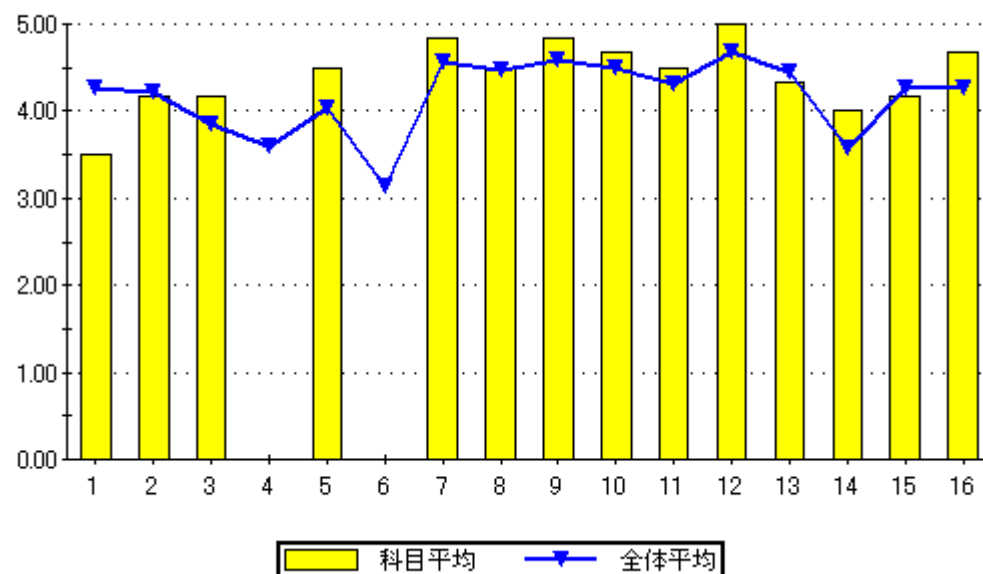

設問16のグラフ

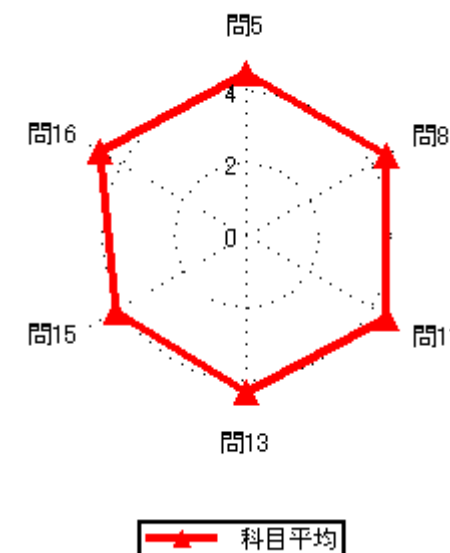
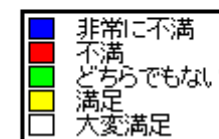

2020年度後期授業評価結果

2020年度後期授業評価

履修者数： 8 名
対象者数： 1 名

集計結果表（グラフ付き）

	科目名	125 航空従事者実地試験対策ゼミ	教員氏名	酒井 康行	回答率 (%)					無効	有効	平均
					5	4	3	2	1			
					いいえ	概ね、いいえ	どちらでもない	概ね、はい	はい			
1	あなたのこの授業中の態度は、どの程度積極的かつ真剣でしたか				0.0	0.0	0.0	0.0	100.0	0	1	5.00
2	この授業では、自ら学習できるように、自主学習のポイントに関する指導・指示がされましたか。				0.0	0.0	0.0	0.0	100.0	0	1	5.00
3	あなたはこの授業に対して、自主学習（予習、復習）をどの程度行いましたか				0.0	0.0	0.0	0.0	100.0	0	1	5.00
4	あなたがこの授業に対して、あまり自主学習を行なわなかった理由は主に次のどれですか。				0.0	0.0	0.0	0.0	0.0	1	0	0.00
5	あなたはこの授業の内容を、どの程度理解しましたか				0.0	0.0	0.0	0.0	100.0	0	1	5.00
6	あなたがこの授業をあまり理解できなかった理由は主に次のどれですか				0.0	0.0	0.0	0.0	0.0	1	0	0.00
7	担当教員は授業時間を毎回適切に使って、授業をしていましたか				0.0	0.0	0.0	0.0	100.0	0	1	5.00
8	授業の担当教員の熱意は感じられましたか				0.0	0.0	0.0	0.0	100.0	0	1	5.00
9	授業中に担当教員の声は良く聞こえましたか				0.0	0.0	0.0	0.0	100.0	0	1	5.00
10	板書の文字やプロジェクター、配布資料等の教材は見やすく、分かり易いものでしたか				0.0	0.0	0.0	0.0	100.0	0	1	5.00
11	担当教員は学生の理解度を見ながら講義を進めていましたか				0.0	0.0	0.0	0.0	100.0	0	1	5.00
12	学生の私語等の授業の妨げになる行為、あるいはいじめ等や担当教員は注意しましたか				0.0	0.0	0.0	0.0	100.0	0	1	5.00
13	この授業は、内容を伝える為の工夫がどの程度されていたと感じますか				0.0	0.0	0.0	0.0	100.0	0	1	5.00
14	この授業では、自分の意見を発表したり、他の人と討論する機会が設けられていましたか				0.0	0.0	0.0	0.0	100.0	0	1	5.00
15	あなたはこの授業により、どの程度、積極的に学習する態度・意識が身についたと思いますか				0.0	0.0	0.0	0.0	100.0	0	1	5.00
16	この授業に対する全体評価をしてみてください				0.0	0.0	0.0	0.0	100.0	0	1	5.00

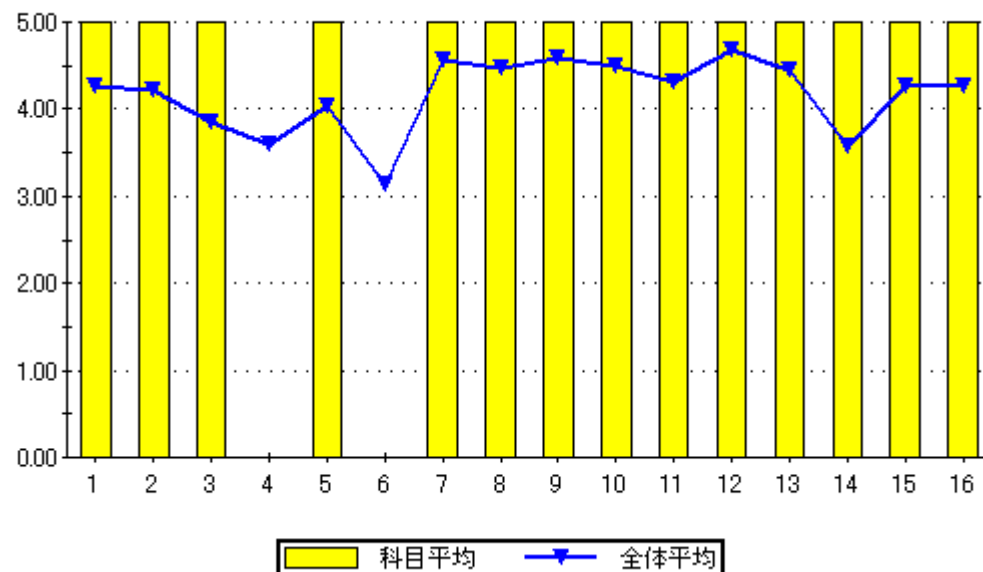

設問16のグラフ

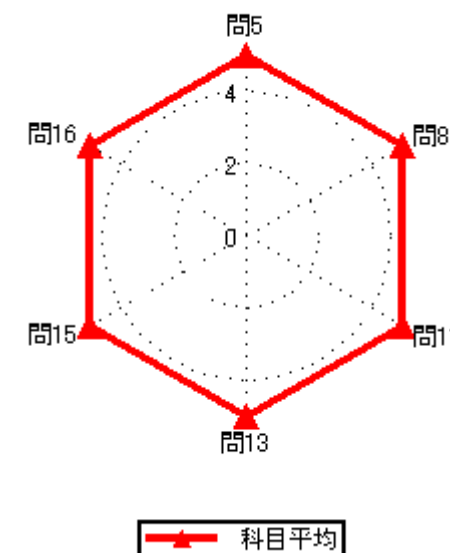
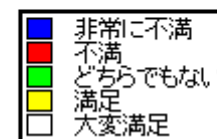
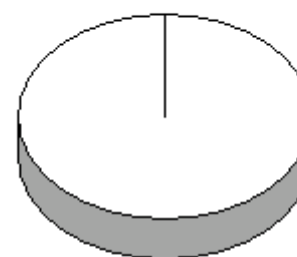

2020年度後期授業評価結果

2020年度後期授業評価

履修者数： 10 名
対象者数： 1 名

集計結果表（グラフ付き）

	科目名	129 ATCプロシジャー	教員氏名		回答率 (%)					無効	有効	平均
					5	4	3	2	1			
					いいえ	概ね、いいえ	どちらでもない	概ね、はい	はい			
1	あなたのこの授業中の態度は、どの程度積極的かつ真剣でしたか				0.0	0.0	0.0	0.0	100.0	0	1	5.00
2	この授業では、自ら学習できるように、自主学習のポイントに関する指導・指示がされましたか。				0.0	0.0	0.0	100.0	0.0	0	1	4.00
3	あなたはこの授業に対して、自主学習（予習、復習）をどの程度行いましたか				0.0	0.0	0.0	100.0	0.0	0	1	4.00
4	あなたがこの授業に対して、あまり自主学習を行なわなかった理由は主に次のどれですか。				0.0	0.0	0.0	0.0	0.0	1	0	0.00
5	あなたはこの授業の内容を、どの程度理解しましたか				0.0	0.0	0.0	100.0	0.0	0	1	4.00
6	あなたがこの授業をあまり理解できなかった理由は主に次のどれですか				0.0	0.0	0.0	0.0	0.0	1	0	0.00
7	担当教員は授業時間を毎回適切に使って、授業をしていましたか				0.0	0.0	0.0	100.0	0.0	0	1	4.00
8	授業の担当教員の熱意は感じられましたか				0.0	0.0	0.0	100.0	0.0	0	1	4.00
9	授業中に担当教員の声は良く聞こえましたか				0.0	0.0	0.0	0.0	100.0	0	1	5.00
10	板書の文字やプロジェクター、配布資料等の教材は見やすく、分かり易いものでしたか				0.0	0.0	0.0	0.0	100.0	0	1	5.00
11	担当教員は学生の理解度を見ながら講義を進めていましたか				0.0	0.0	0.0	100.0	0.0	0	1	4.00
12	学生の私語等の授業の妨げになる行為、あるいはいねむり等を担当教員は注意しましたか				0.0	0.0	0.0	0.0	100.0	0	1	5.00
13	この授業は、内容を伝える為の工夫がどの程度されていたと感じますか				0.0	0.0	100.0	0.0	0.0	0	1	3.00
14	この授業では、自分の意見を発表したり、他の人と討論する機会が設けられていましたか				0.0	0.0	0.0	100.0	0.0	0	1	4.00
15	あなたはこの授業により、どの程度、積極的に学習する態度・意識が身についたと思いますか				0.0	0.0	0.0	0.0	100.0	0	1	5.00
16	この授業に対する全体評価をしてみてください				0.0	0.0	0.0	100.0	0.0	0	1	4.00

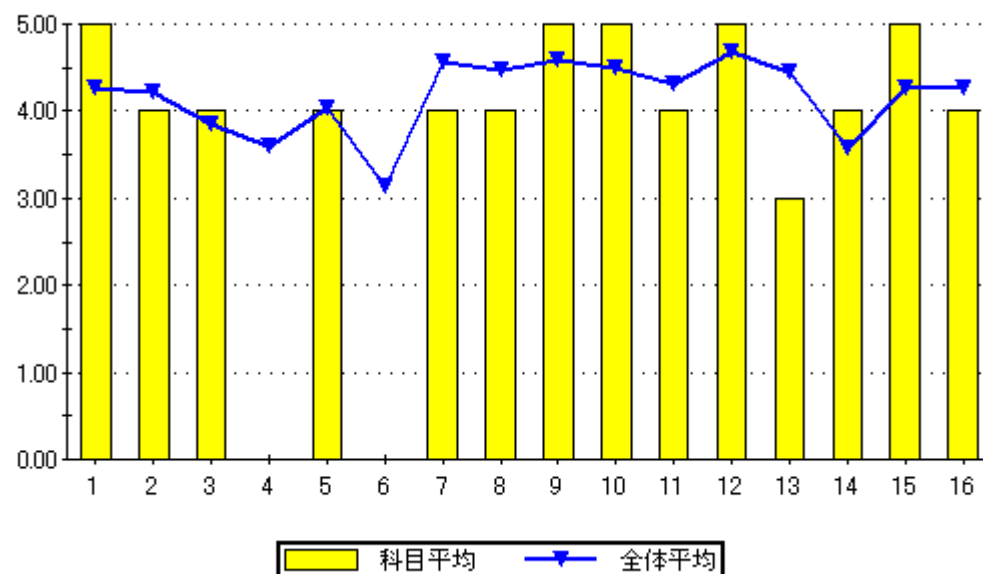

設問16のグラフ

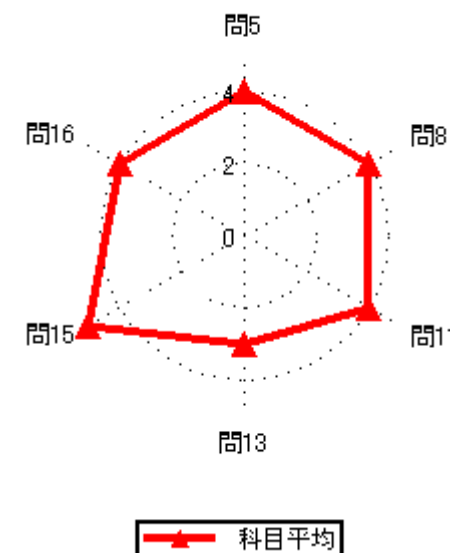
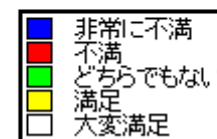

2020年度後期授業評価結果

2020年度後期授業評価

履修者数： 9 名
対象者数： 1 名

集計結果表（グラフ付き）

	科目名	131 旅客機の運用	回答率（％）					無効	有効	平均
			5	4	3	2	1			
	教員氏名	森 智徳	いいえ	概ね、いいえ	どちらでもない	概ね、はい	はい			
1	あなたのこの授業中の態度は、どの程度積極的かつ真剣でしたか		0.0	0.0	0.0	0.0	100.0	0	1	5.00
2	この授業では、自ら学習できるように、自主学習のポイントに関する指導・指示がされましたか。		0.0	0.0	0.0	100.0	0.0	0	1	4.00
3	あなたはこの授業に対して、自主学習（予習、復習）をどの程度行いましたか		0.0	0.0	0.0	100.0	0.0	0	1	4.00
4	あなたがこの授業に対して、あまり自主学習を行なわなかった理由は主に次のどれですか。		0.0	0.0	0.0	0.0	0.0	1	0	0.00
5	あなたはこの授業の内容を、どの程度理解しましたか		0.0	0.0	0.0	100.0	0.0	0	1	4.00
6	あなたがこの授業をあまり理解できなかった理由は主に次のどれですか		0.0	0.0	0.0	0.0	0.0	1	0	0.00
7	担当教員は授業時間を毎回適切に使って、授業をしていましたか		0.0	0.0	0.0	100.0	0.0	0	1	4.00
8	授業の担当教員の熱意は感じられましたか		0.0	0.0	0.0	100.0	0.0	0	1	4.00
9	授業中に担当教員の声は良く聞こえましたか		0.0	0.0	0.0	0.0	100.0	0	1	5.00
10	板書の文字やプロジェクター、配布資料等の教材は見やすく、分かり易いものでしたか		0.0	0.0	0.0	0.0	100.0	0	1	5.00
11	担当教員は学生の理解度を見ながら講義を進めていましたか		0.0	0.0	0.0	100.0	0.0	0	1	4.00
12	学生の私語等の授業の妨げになる行為、あるいはいねむり等を担当教員は注意しましたか		0.0	0.0	0.0	0.0	100.0	0	1	5.00
13	この授業は、内容を伝える為の工夫がどの程度されていたと感じますか		0.0	0.0	0.0	0.0	100.0	0	1	5.00
14	この授業では、自分の意見を発表したり、他の人と討論する機会が設けられていましたか		0.0	0.0	100.0	0.0	0.0	0	1	3.00
15	あなたはこの授業により、どの程度、積極的に学習する態度・意識が身についたと思いますか		0.0	0.0	0.0	0.0	100.0	0	1	5.00
16	この授業に対する全体評価をしてみてください		0.0	0.0	0.0	100.0	0.0	0	1	4.00

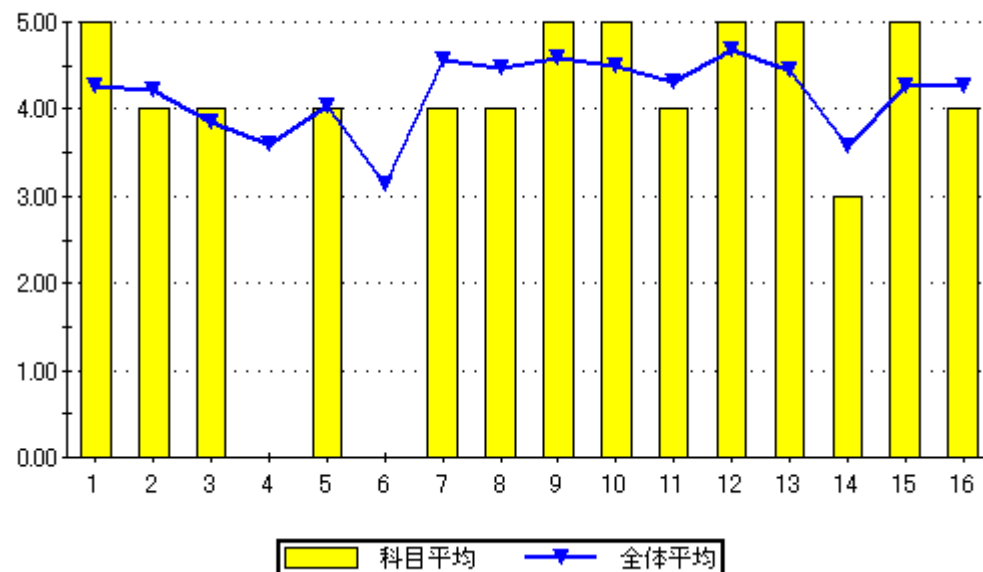

設問16のグラフ

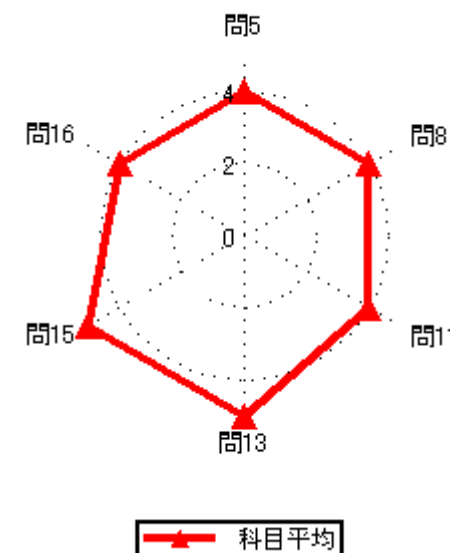
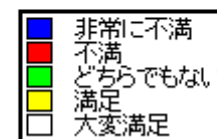

2020年度後期授業評価結果

2020年度後期授業評価

履修者数： 10 名
対象者数： 1 名

集計結果表（グラフ付き）

	科目名	132 計器飛行方式概論	教員氏名		回答率（％）					無効	有効	平均
					5	4	3	2	1			
					いいえ	概ね、いいえ	どちらでもない	概ね、はい	はい			
1	あなたのこの授業中の態度は、どの程度積極的かつ真剣でしたか				0.0	0.0	0.0	0.0	100.0	0	1	5.00
2	この授業では、自ら学習できるように、自主学習のポイントに関する指導・指示がされましたか。				0.0	0.0	0.0	100.0	0.0	0	1	4.00
3	あなたはこの授業に対して、自主学習（予習、復習）をどの程度行いましたか				0.0	0.0	0.0	100.0	0.0	0	1	4.00
4	あなたがこの授業に対して、あまり自主学習を行なわなかった理由は主に次のどれですか。				0.0	0.0	0.0	0.0	0.0	1	0	0.00
5	あなたはこの授業の内容を、どの程度理解しましたか				0.0	0.0	0.0	100.0	0.0	0	1	4.00
6	あなたがこの授業をあまり理解できなかった理由は主に次のどれですか				0.0	0.0	0.0	0.0	0.0	1	0	0.00
7	担当教員は授業時間を毎回適切に使って、授業をしていましたか				0.0	0.0	0.0	100.0	0.0	0	1	4.00
8	授業の担当教員の熱意は感じられましたか				0.0	0.0	0.0	100.0	0.0	0	1	4.00
9	授業中に担当教員の声は良く聞こえましたか				0.0	0.0	0.0	0.0	100.0	0	1	5.00
10	板書の文字やプロジェクター、配布資料等の教材は見やすく、分かり易いものでしたか				0.0	0.0	0.0	0.0	100.0	0	1	5.00
11	担当教員は学生の理解度を見ながら講義を進めていましたか				0.0	0.0	0.0	100.0	0.0	0	1	4.00
12	学生の私語等の授業の妨げになる行為、あるいはいねむり等を担当教員は注意しましたか				0.0	0.0	0.0	0.0	100.0	0	1	5.00
13	この授業は、内容を伝える為の工夫がどの程度されていたと感じますか				0.0	0.0	100.0	0.0	0.0	0	1	3.00
14	この授業では、自分の意見を発表したり、他の人と討論する機会が設けられていましたか				0.0	0.0	100.0	0.0	0.0	0	1	3.00
15	あなたはこの授業により、どの程度、積極的に学習する態度・意識が身についたと思いますか				0.0	0.0	0.0	0.0	100.0	0	1	5.00
16	この授業に対する全体評価をしてみてください				0.0	0.0	0.0	100.0	0.0	0	1	4.00

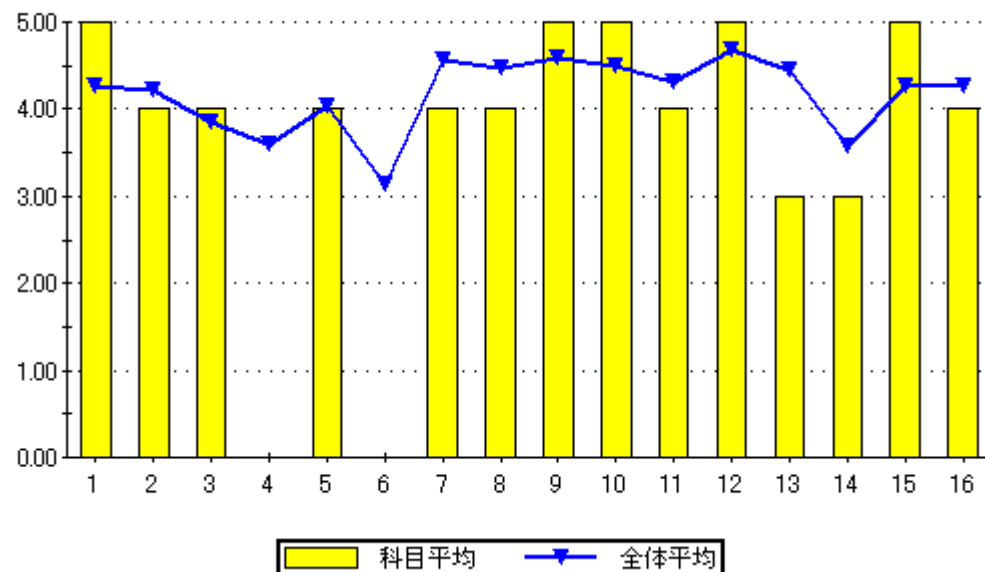

設問16のグラフ

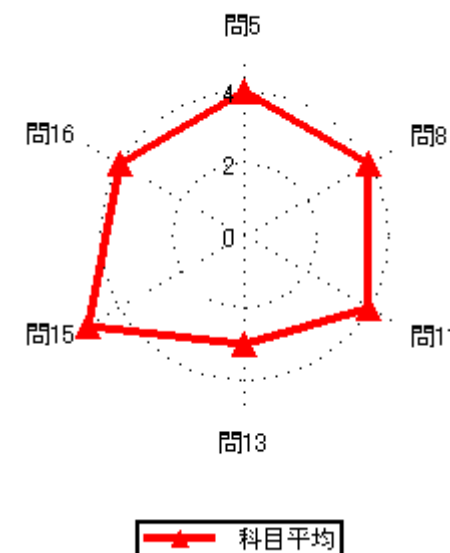
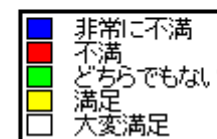

2020年度後期授業評価結果

2020年度後期授業評価

履修者数： 11 名

対象者数： 1 名

集計結果表（グラフ付き）

	科目名	133 シミュレーター（事業用）	回答率（％）					無効	有効	平均
			5	4	3	2	1			
	教員氏名	須山 隆	いいえ	概ね、いいえ	どちらでもない	概ね、はい	はい			
1	あなたのこの授業中の態度は、どの程度積極的かつ真剣でしたか		0.0	0.0	0.0	0.0	100.0	0	1	5.00
2	この授業では、自ら学習できるように、自主学習のポイントに関する指導・指示がされましたか。		0.0	0.0	0.0	0.0	100.0	0	1	5.00
3	あなたはこの授業に対して、自主学習（予習、復習）をどの程度行いましたか		0.0	0.0	0.0	0.0	100.0	0	1	5.00
4	あなたがこの授業に対して、あまり自主学習を行なわなかった理由は主に次のどれですか。		0.0	0.0	0.0	0.0	0.0	1	0	0.00
5	あなたはこの授業の内容を、どの程度理解しましたか		0.0	0.0	0.0	0.0	100.0	0	1	5.00
6	あなたがこの授業をあまり理解できなかった理由は主に次のどれですか		0.0	0.0	0.0	0.0	0.0	1	0	0.00
7	担当教員は授業時間を毎回適切に使って、授業をしていましたか		0.0	0.0	0.0	0.0	100.0	0	1	5.00
8	授業の担当教員の熱意は感じられましたか		0.0	0.0	0.0	0.0	100.0	0	1	5.00
9	授業中に担当教員の声は良く聞こえましたか		0.0	0.0	0.0	0.0	100.0	0	1	5.00
10	板書の文字やプロジェクター、配布資料等の教材は見やすく、分かり易いものでしたか		0.0	0.0	0.0	0.0	100.0	0	1	5.00
11	担当教員は学生の理解度を見ながら講義を進めていましたか		0.0	0.0	0.0	0.0	100.0	0	1	5.00
12	学生の私語等の授業の妨げになる行為、あるいはいねむり等を担当教員は注意しましたか		0.0	0.0	0.0	0.0	100.0	0	1	5.00
13	この授業は、内容を伝える為の工夫がどの程度されていたと感じますか		0.0	0.0	100.0	0.0	0.0	0	1	3.00
14	この授業では、自分の意見を発表したり、他の人と討論する機会が設けられていましたか		0.0	0.0	0.0	0.0	100.0	0	1	5.00
15	あなたはこの授業により、どの程度、積極的に学習する態度・意識が身についたと思いますか		0.0	0.0	0.0	0.0	100.0	0	1	5.00
16	この授業に対する全体評価をしてみてください		0.0	0.0	0.0	100.0	0.0	0	1	4.00

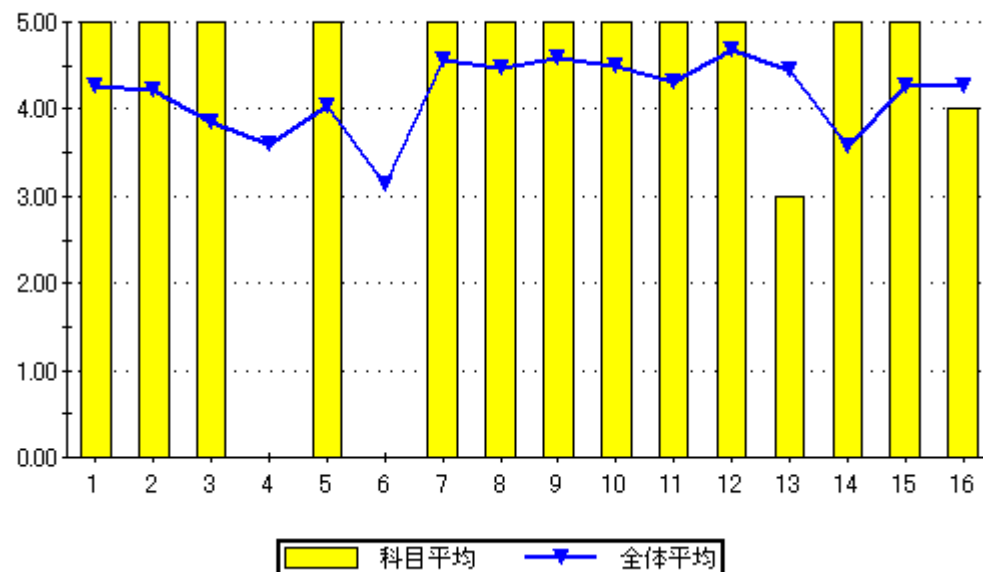

設問16のグラフ

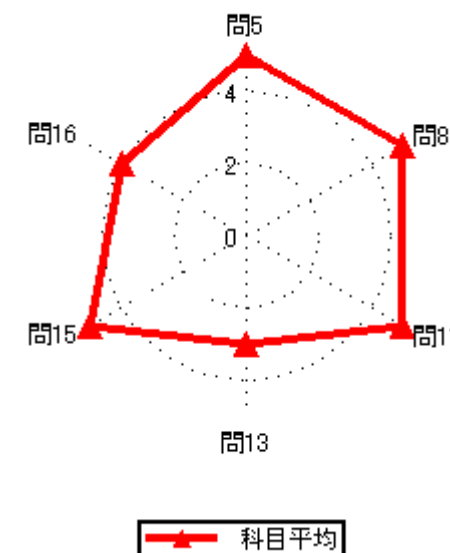
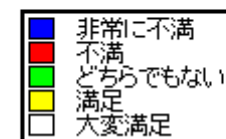

2020年度後期授業評価結果

2020年度後期授業評価

履修者数： 9 名
対象者数： 3 名

集計結果表（グラフ付き）

	科目名	134 空中航法Ⅱ	教員氏名		5	4	3	2	1	無効	有効	平均
					いいえ	概ね、いいえ	どちらでもない	概ね、はい	はい			
1	あなたのこの授業中の態度は、どの程度積極的かつ真剣でしたか				0.0	0.0	33.3	0.0	66.7	0	3	4.33
2	この授業では、自ら学習できるように、自主学習のポイントに関する指導・指示がされましたか。				0.0	0.0	0.0	33.3	66.7	0	3	4.67
3	あなたはこの授業に対して、自主学習（予習、復習）をどの程度行いましたか				0.0	0.0	33.3	33.3	33.3	0	3	4.00
4	あなたがこの授業に対して、あまり自主学習を行なわなかった理由は主に次のどれですか。				0.0	0.0	0.0	0.0	0.0	3	0	0.00
5	あなたはこの授業の内容を、どの程度理解しましたか				0.0	0.0	0.0	33.3	66.7	0	3	4.67
6	あなたがこの授業をあまり理解できなかった理由は主に次のどれですか				0.0	0.0	0.0	0.0	0.0	3	0	0.00
7	担当教員は授業時間を毎回適切に使って、授業をしていましたか				0.0	0.0	0.0	33.3	66.7	0	3	4.67
8	授業の担当教員の熱意は感じられましたか				0.0	0.0	0.0	66.7	33.3	0	3	4.33
9	授業中に担当教員の声は良く聞こえましたか				0.0	0.0	0.0	33.3	66.7	0	3	4.67
10	板書の文字やプロジェクター、配布資料等の教材は見やすく、分かり易いものでしたか				0.0	33.3	0.0	0.0	66.7	0	3	4.00
11	担当教員は学生の理解度を見ながら講義を進めていましたか				0.0	0.0	0.0	33.3	66.7	0	3	4.67
12	学生の私語等の授業の妨げになる行為、あるいはいねむり等を担当教員は注意しましたか				0.0	0.0	0.0	33.3	66.7	0	3	4.67
13	この授業は、内容を伝える為の工夫がどの程度されていたと感じますか				0.0	0.0	0.0	33.3	66.7	0	3	4.67
14	この授業では、自分の意見を発表したり、他の人と討論する機会が設けられていましたか				0.0	0.0	33.3	33.3	33.3	0	3	4.00
15	あなたはこの授業により、どの程度、積極的に学習する態度・意識が身についたと思いますか				0.0	0.0	0.0	33.3	66.7	0	3	4.67
16	この授業に対する全体評価をしてみてください				0.0	0.0	0.0	66.7	33.3	0	3	4.33

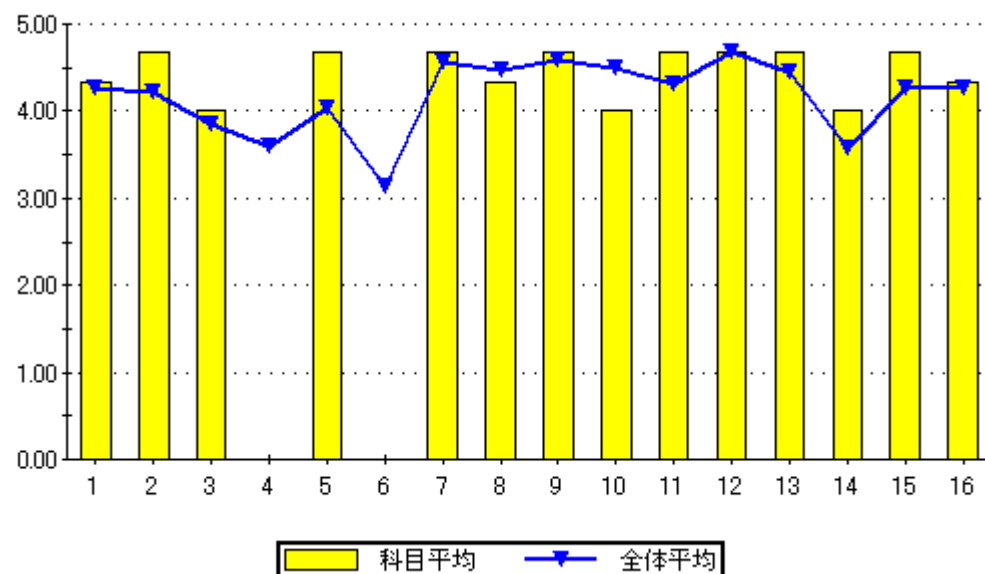

問16のグラフ

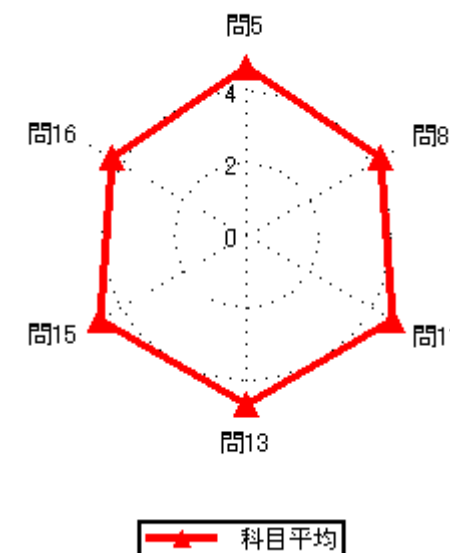
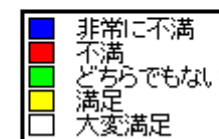

2020年度後期授業評価結果

2020年度後期授業評価

履修者数： 36 名
対象者数： 5 名

集計結果表（グラフ付き）

	科目名	135 米連邦航空基礎知識	教員氏名	須山 隆	回答率 (%)					無効	有効	平均
					5	4	3	2	1			
					いいえ	概ね、いいえ	どちらでもない	概ね、はい	はい			
1	あなたのこの授業中の態度は、どの程度積極的かつ真剣でしたか				0.0	0.0	20.0	0.0	80.0	0	5	4.60
2	この授業では、自ら学習できるように、自主学習のポイントに関する指導・指示がされましたか。				20.0	0.0	0.0	20.0	60.0	0	5	4.00
3	あなたはこの授業に対して、自主学習（予習、復習）をどの程度行いましたか				0.0	0.0	20.0	20.0	60.0	0	5	4.40
4	あなたがこの授業に対して、あまり自主学習を行なわなかった理由は主に次のどれですか。				0.0	0.0	0.0	0.0	0.0	5	0	0.00
5	あなたはこの授業の内容を、どの程度理解しましたか				0.0	0.0	0.0	60.0	40.0	0	5	4.40
6	あなたがこの授業をあまり理解できなかった理由は主に次のどれですか				0.0	0.0	0.0	0.0	0.0	5	0	0.00
7	担当教員は授業時間を毎回適切に使って、授業をしていましたか				0.0	0.0	0.0	40.0	60.0	0	5	4.60
8	授業の担当教員の熱意は感じられましたか				0.0	0.0	0.0	40.0	60.0	0	5	4.60
9	授業中に担当教員の声は良く聞こえましたか				0.0	0.0	0.0	20.0	80.0	0	5	4.80
10	板書の文字やプロジェクター、配布資料等の教材は見やすく、分かり易いものでしたか				0.0	20.0	0.0	20.0	60.0	0	5	4.20
11	担当教員は学生の理解度を見ながら講義を進めていましたか				0.0	0.0	0.0	20.0	80.0	0	5	4.80
12	学生の私語等の授業の妨げになる行為、あるいはいねむり等を担当教員は注意しましたか				0.0	20.0	0.0	60.0	20.0	0	5	3.80
13	この授業は、内容を伝える為の工夫がどの程度されていたと感じますか				0.0	20.0	0.0	20.0	60.0	0	5	4.20
14	この授業では、自分の意見を発表したり、他の人と討論する機会が設けられていましたか				20.0	0.0	0.0	40.0	40.0	0	5	3.80
15	あなたはこの授業により、どの程度、積極的に学習する態度・意識が身についたと思いますか				0.0	0.0	0.0	20.0	80.0	0	5	4.80
16	この授業に対する全体評価をしてみてください				0.0	20.0	0.0	40.0	40.0	0	5	4.00

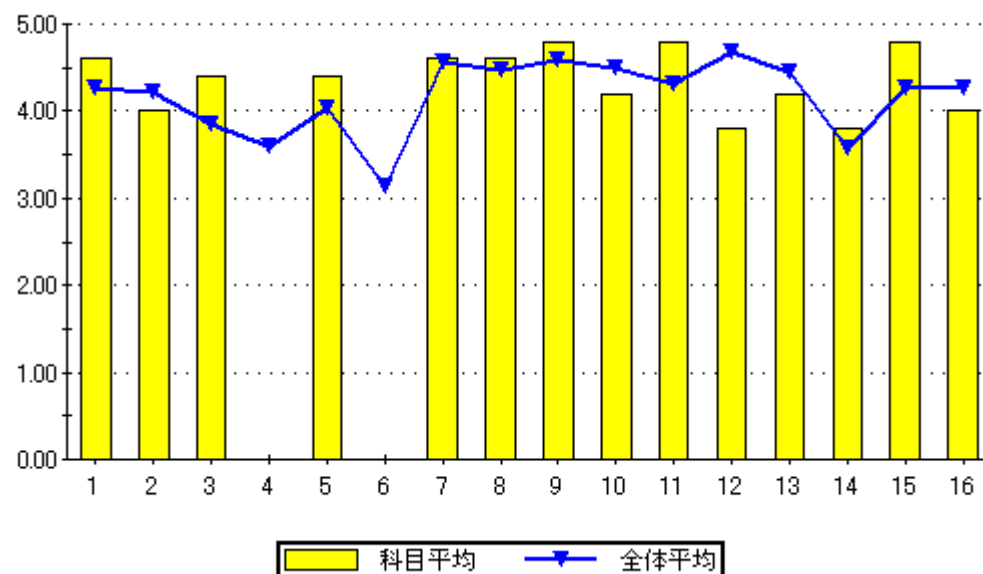

設問16のグラフ

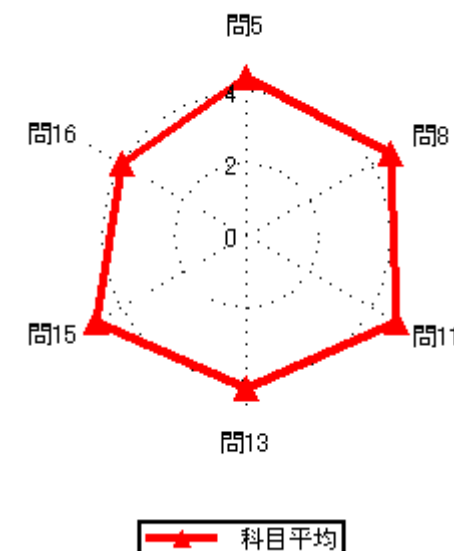
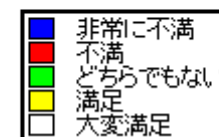
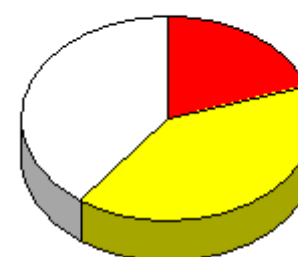

2020年度後期授業評価結果

2020年度後期授業評価

履修者数： 9 名
対象者数： 2 名

集計結果表（グラフ付き）

科目名	138 救命生存法
教員氏名	西川 文敏

		回答率 (%)					無効	有効	平均
		5	4	3	2	1			
		いいえ	概ね、いいえ	どちらでもない	概ね、はい	はい			
1	あなたのこの授業中の態度は、どの程度積極的かつ真剣でしたか	0.0	50.0	0.0	0.0	50.0	0	2	3.50
2	この授業では、自ら学習できるように、自主学習のポイントに関する指導・指示がされましたか。	0.0	50.0	50.0	0.0	0.0	0	2	2.50
3	あなたはこの授業に対して、自主学習（予習、復習）をどの程度行いましたか	50.0	0.0	50.0	0.0	0.0	0	2	2.00
4	あなたがこの授業に対して、あまり自主学習を行なわなかった理由は主に次のどれですか。	0.0	0.0	100.0	0.0	0.0	1	1	3.00
5	あなたはこの授業の内容を、どの程度理解しましたか	0.0	0.0	50.0	50.0	0.0	0	2	3.50
6	あなたがこの授業をあまり理解できなかった理由は主に次のどれですか	0.0	0.0	0.0	0.0	0.0	2	0	0.00
7	担当教員は授業時間を毎回適切に使って、授業をしていましたか	0.0	0.0	50.0	0.0	50.0	0	2	4.00
8	授業の担当教員の熱意は感じられましたか	0.0	0.0	0.0	100.0	0.0	0	2	4.00
9	授業中に担当教員の声は良く聞こえましたか	0.0	0.0	0.0	0.0	100.0	0	2	5.00
10	板書の文字やプロジェクター、配布資料等の教材は見やすく、分かり易いものでしたか	0.0	0.0	0.0	50.0	50.0	0	2	4.50
11	担当教員は学生の理解度を見ながら講義を進めていましたか	0.0	0.0	0.0	50.0	50.0	0	2	4.50
12	学生の私語等の授業の妨げになる行為、あるいはいじめ等を担当教員は注意しましたか	0.0	0.0	0.0	0.0	100.0	0	2	5.00
13	この授業は、内容を伝える為の工夫がどの程度されていたと感じますか	0.0	0.0	50.0	0.0	50.0	0	2	4.00
14	この授業では、自分の意見を発表したり、他の人と討論する機会が設けられていましたか	0.0	0.0	50.0	0.0	50.0	0	2	4.00
15	あなたはこの授業により、どの程度、積極的に学習する態度・意識が身についたと思いますか	0.0	0.0	100.0	0.0	0.0	0	2	3.00
16	この授業に対する全体評価をしてみてください	0.0	0.0	0.0	100.0	0.0	0	2	4.00

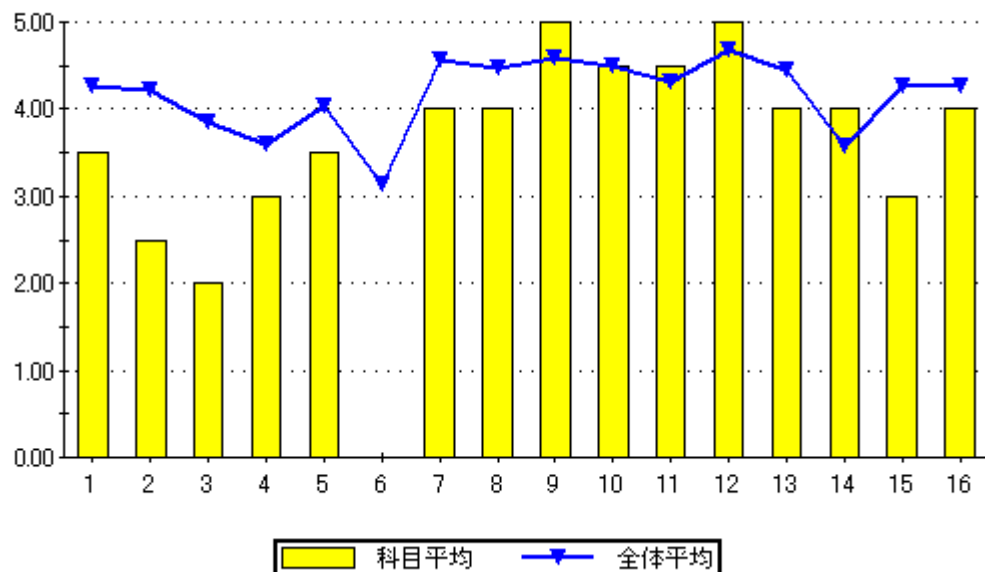

設問16のグラフ

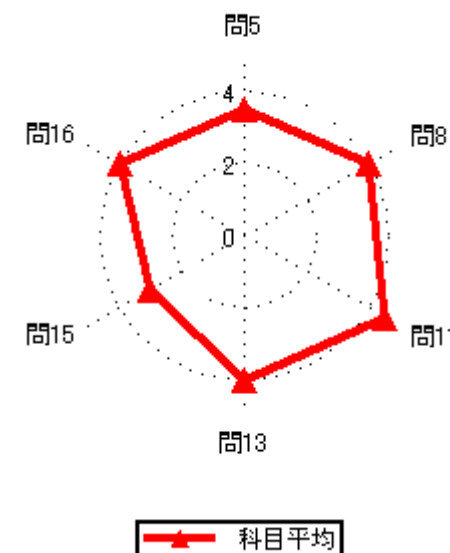
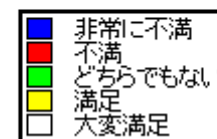

2020年度後期授業評価結果

2020年度後期授業評価

履修者数： 36 名
対象者数： 9 名

集計結果表（グラフ付き）

	科目名	140 航空気象 I	教員氏名		回答率 (%)					無効	有効	平均
					5	4	3	2	1			
					いいえ	概ね、いいえ	どちらでもない	概ね、はい	はい			
1	あなたのこの授業中の態度は、どの程度積極的かつ真剣でしたか				0.0	0.0	0.0	11.1	88.9	0	9	4.89
2	この授業では、自ら学習できるように、自主学習のポイントに関する指導・指示がされましたか。				0.0	0.0	0.0	22.2	77.8	0	9	4.78
3	あなたはこの授業に対して、自主学習（予習、復習）をどの程度行いましたか				0.0	0.0	0.0	22.2	77.8	0	9	4.78
4	あなたがこの授業に対して、あまり自主学習を行なわなかった理由は主に次のどれですか。				0.0	0.0	0.0	0.0	0.0	9	0	0.00
5	あなたはこの授業の内容を、どの程度理解しましたか				0.0	0.0	0.0	55.6	44.4	0	9	4.44
6	あなたがこの授業をあまり理解できなかった理由は主に次のどれですか				0.0	0.0	0.0	0.0	0.0	9	0	0.00
7	担当教員は授業時間を毎回適切に使って、授業をしていましたか				0.0	0.0	0.0	33.3	66.7	0	9	4.67
8	授業の担当教員の熱意は感じられましたか				0.0	0.0	0.0	44.4	55.6	0	9	4.56
9	授業中に担当教員の声は良く聞こえましたか				0.0	0.0	0.0	33.3	66.7	0	9	4.67
10	板書の文字やプロジェクター、配布資料等の教材は見やすく、分かり易いものでしたか				0.0	0.0	0.0	22.2	77.8	0	9	4.78
11	担当教員は学生の理解度を見ながら講義を進めていましたか				0.0	0.0	0.0	22.2	77.8	0	9	4.78
12	学生の私語等の授業の妨げになる行為、あるいはいじめ等を担当教員は注意しましたか				0.0	0.0	0.0	11.1	88.9	0	9	4.89
13	この授業は、内容を伝える為の工夫がどの程度されていたと感じますか				0.0	0.0	0.0	11.1	88.9	0	9	4.89
14	この授業では、自分の意見を発表したり、他の人と討論する機会が設けられていましたか				11.1	0.0	0.0	22.2	66.7	0	9	4.33
15	あなたはこの授業により、どの程度、積極的に学習する態度・意識が身についたと思いますか				0.0	11.1	0.0	11.1	77.8	0	9	4.56
16	この授業に対する全体評価をしてみてください				0.0	0.0	0.0	22.2	77.8	0	9	4.78

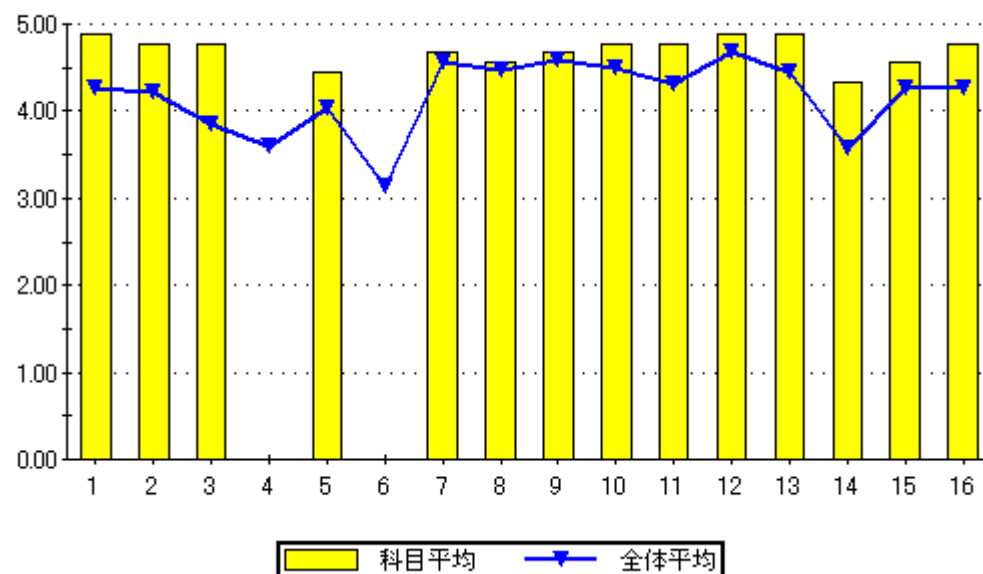

問16のグラフ

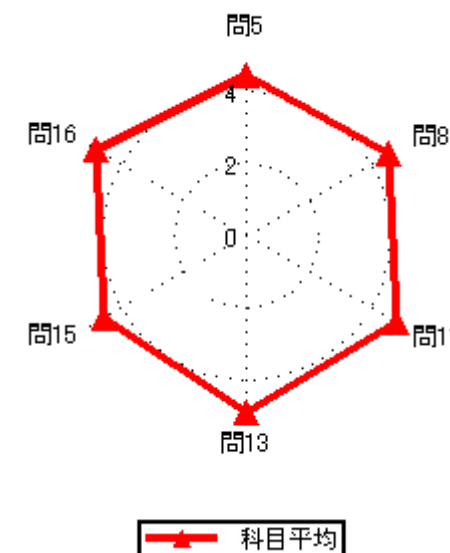
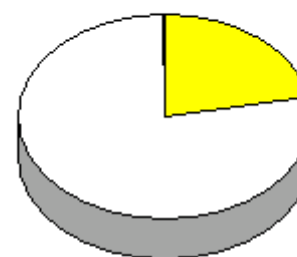

2020年度後期授業評価結果

2020年度後期授業評価

履修者数： 9 名

対象者数： 4 名

集計結果表（グラフ付き）

	科目名	141 航空英語Ⅱ	教員氏名		島藤 カ	回答率（％）					無効	有効	平均
						5	4	3	2	1			
						いいえ	概ね、いいえ	どちらでもない	概ね、はい	はい			
1	あなたのこの授業中の態度は、どの程度積極的かつ真剣でしたか					0.0	0.0	25.0	0.0	75.0	0	4	4.50
2	この授業では、自ら学習できるように、自主学習のポイントに関する指導・指示がされましたか。					0.0	0.0	0.0	25.0	75.0	0	4	4.75
3	あなたはこの授業に対して、自主学習（予習、復習）をどの程度行いましたか					0.0	0.0	0.0	25.0	75.0	0	4	4.75
4	あなたがこの授業に対して、あまり自主学習を行なわなかった理由は主に次のどれですか。					0.0	0.0	0.0	0.0	0.0	4	0	0.00
5	あなたはこの授業の内容を、どの程度理解しましたか					0.0	0.0	0.0	50.0	50.0	0	4	4.50
6	あなたがこの授業をあまり理解できなかった理由は主に次のどれですか					0.0	0.0	0.0	0.0	0.0	4	0	0.00
7	担当教員は授業時間を毎回適切に使って、授業をしていましたか					0.0	0.0	0.0	25.0	75.0	0	4	4.75
8	授業の担当教員の熱意は感じられましたか					0.0	0.0	0.0	0.0	100.0	0	4	5.00
9	授業中に担当教員の声は良く聞こえましたか					0.0	0.0	0.0	0.0	100.0	0	4	5.00
10	板書の文字やプロジェクター、配布資料等の教材は見やすく、分かり易いものでしたか					0.0	0.0	0.0	0.0	100.0	0	4	5.00
11	担当教員は学生の理解度を見ながら講義を進めていましたか					0.0	0.0	0.0	25.0	75.0	0	4	4.75
12	学生の私語等の授業の妨げになる行為、あるいはいねむり等を担当教員は注意しましたか					0.0	0.0	0.0	25.0	75.0	0	4	4.75
13	この授業は、内容を伝える為の工夫がどの程度されていたと感じますか					0.0	0.0	0.0	25.0	75.0	0	4	4.75
14	この授業では、自分の意見を発表したり、他の人と討論する機会が設けられていましたか					0.0	0.0	0.0	50.0	50.0	0	4	4.50
15	あなたはこの授業により、どの程度、積極的に学習する態度・意識が身についたと思いますか					0.0	0.0	0.0	25.0	75.0	0	4	4.75
16	この授業に対する全体評価をしてみてください					0.0	0.0	0.0	0.0	100.0	0	4	5.00

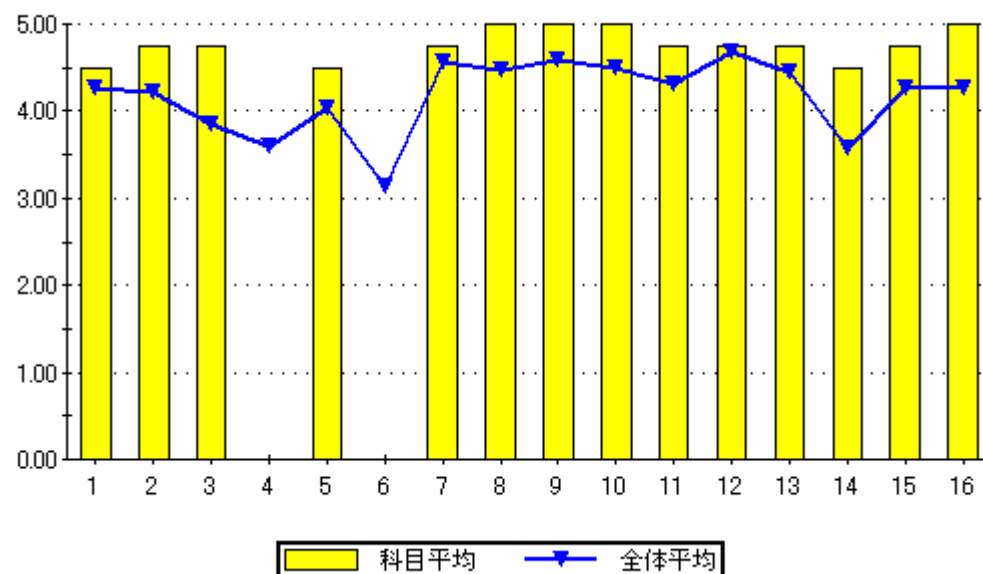

設問16のグラフ

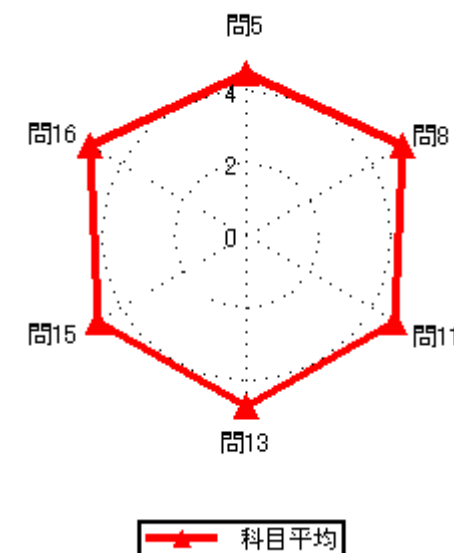
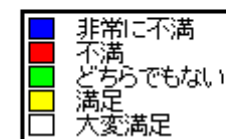
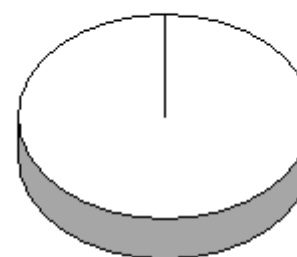

2020年度後期授業評価結果

2020年度後期授業評価

履修者数： 14 名
対象者数： 1 名

集計結果表（グラフ付き）

	科目名	142 航空交通管制	教員氏名		回答率（％）					無効	有効	平均
					5	4	3	2	1			
					いいえ	概ね、いいえ	どちらでもない	概ね、はい	はい			
1	あなたのこの授業中の態度は、どの程度積極的かつ真剣でしたか				0.0	0.0	0.0	0.0	100.0	0	1	5.00
2	この授業では、自ら学習できるように、自主学習のポイントに関する指導・指示がされましたか。				0.0	0.0	0.0	0.0	100.0	0	1	5.00
3	あなたはこの授業に対して、自主学習（予習、復習）をどの程度行いましたか				0.0	0.0	0.0	0.0	100.0	0	1	5.00
4	あなたがこの授業に対して、あまり自主学習を行なわなかった理由は主に次のどれですか。				0.0	0.0	0.0	0.0	0.0	1	0	0.00
5	あなたはこの授業の内容を、どの程度理解しましたか				0.0	0.0	0.0	100.0	0.0	0	1	4.00
6	あなたがこの授業をあまり理解できなかった理由は主に次のどれですか				0.0	0.0	0.0	0.0	0.0	1	0	0.00
7	担当教員は授業時間を毎回適切に使って、授業をしていましたか				0.0	0.0	0.0	0.0	100.0	0	1	5.00
8	授業の担当教員の熱意は感じられましたか				0.0	0.0	0.0	0.0	100.0	0	1	5.00
9	授業中に担当教員の声は良く聞こえましたか				0.0	0.0	0.0	0.0	100.0	0	1	5.00
10	板書の文字やプロジェクター、配布資料等の教材は見やすく、分かり易いものでしたか				0.0	0.0	0.0	0.0	100.0	0	1	5.00
11	担当教員は学生の理解度を見ながら講義を進めていましたか				0.0	0.0	0.0	0.0	100.0	0	1	5.00
12	学生の私語等の授業の妨げになる行為、あるいはいねむり等を担当教員は注意しましたか				0.0	0.0	0.0	0.0	100.0	0	1	5.00
13	この授業は、内容を伝える為の工夫がどの程度されていたと感じますか				0.0	0.0	0.0	0.0	100.0	0	1	5.00
14	この授業では、自分の意見を発表したり、他の人と討論する機会が設けられていましたか				0.0	0.0	0.0	100.0	0.0	0	1	4.00
15	あなたはこの授業により、どの程度、積極的に学習する態度・意識が身についたと思いますか				0.0	0.0	0.0	0.0	100.0	0	1	5.00
16	この授業に対する全体評価をしてみてください				0.0	0.0	0.0	0.0	100.0	0	1	5.00

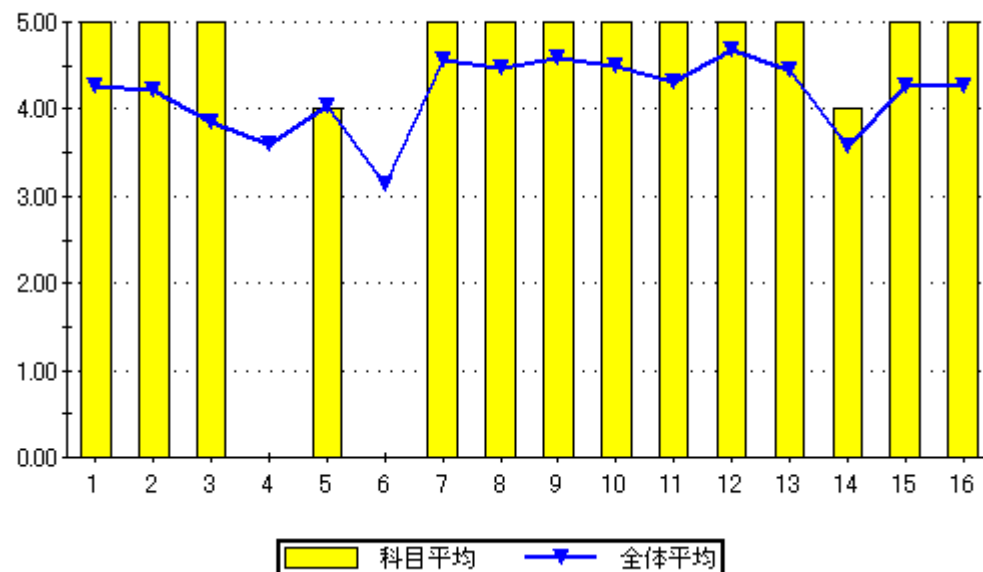

設問16のグラフ

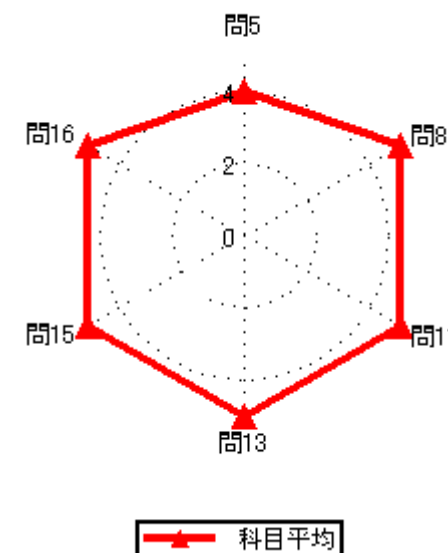
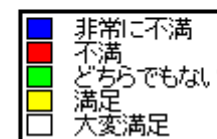
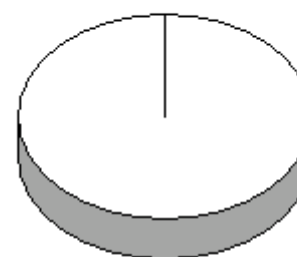

2020年度後期授業評価結果

2020年度後期授業評価

履修者数： 9 名
対象者数： 27 名

集計結果表（グラフ付き）

	科目名	144 産業・地域研究	回答率（％）					無効	有効	平均
			5	4	3	2	1			
	教員氏名	楠原 利行	いいえ	概ね、いいえ	どちらでもない	概ね、はい	はい			
1	あなたのこの授業中の態度は、どの程度積極的かつ真剣でしたか		0.0	0.0	18.5	11.1	70.4	0	27	4.52
2	この授業では、自ら学習できるように、自主学習のポイントに関する指導・指示がされましたか。		3.7	14.8	3.7	22.2	55.6	0	27	4.11
3	あなたはこの授業に対して、自主学習（予習、復習）をどの程度行いましたか		3.7	14.8	11.1	22.2	48.1	0	27	3.96
4	あなたがこの授業に対して、あまり自主学習を行なわなかった理由は主に次のどれですか。		0.0	0.0	20.0	0.0	80.0	22	5	4.60
5	あなたはこの授業の内容を、どの程度理解しましたか		0.0	0.0	14.8	48.1	37.0	0	27	4.22
6	あなたがこの授業をあまり理解できなかった理由は主に次のどれですか		0.0	0.0	0.0	0.0	0.0	27	0	0.00
7	担当教員は授業時間を毎回適切に使って、授業をしていましたか		0.0	3.7	0.0	29.6	66.7	0	27	4.59
8	授業の担当教員の熱意は感じられましたか		3.7	0.0	3.7	18.5	74.1	0	27	4.59
9	授業中に担当教員の声は良く聞こえましたか		0.0	0.0	3.7	3.7	92.6	0	27	4.89
10	板書の文字やプロジェクター、配布資料等の教材は見やすく、分かり易いものでしたか		0.0	11.1	7.4	22.2	59.3	0	27	4.30
11	担当教員は学生の理解度を見ながら講義を進めていましたか		3.7	3.7	0.0	29.6	63.0	0	27	4.44
12	学生の私語等の授業の妨げになる行為、あるいはいじめ等を担当教員は注意しましたか		0.0	3.7	0.0	11.1	85.2	0	27	4.78
13	この授業は、内容を伝える為の工夫がどの程度されていたと感じますか		0.0	0.0	11.1	25.9	63.0	0	27	4.52
14	この授業では、自分の意見を発表したり、他の人と討論する機会が設けられていましたか		0.0	18.5	0.0	40.7	40.7	0	27	4.04
15	あなたはこの授業により、どの程度、積極的に学習する態度・意識が身についたと思いますか		0.0	0.0	18.5	11.1	70.4	0	27	4.52
16	この授業に対する全体評価をしてみてください		0.0	0.0	11.1	22.2	66.7	0	27	4.56

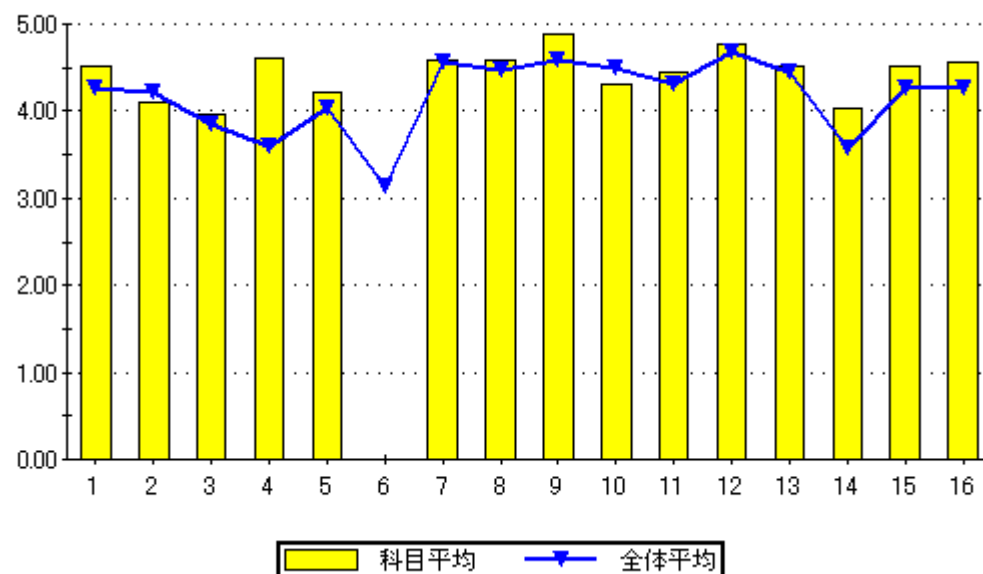

設問16のグラフ

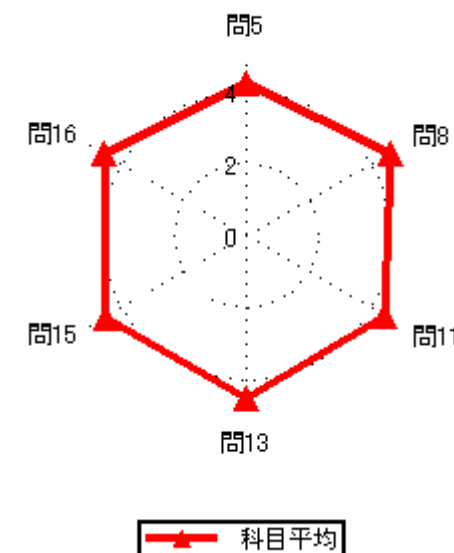
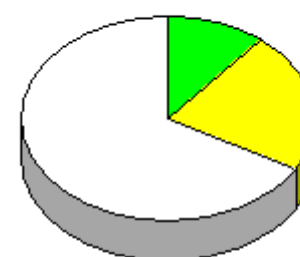

2020年度後期授業評価結果

2020年度後期授業評価

履修者数： 6 名
対象者数： 1 名

集計結果表（グラフ付き）

	科目名	146 航空力学	教員氏名	野田 晋二	回答率 (%)					無効	有効	平均
					5	4	3	2	1			
					いいえ	概ね、いいえ	どちらでもない	概ね、はい	はい			
1	あなたのこの授業中の態度は、どの程度積極的かつ真剣でしたか				0.0	0.0	0.0	0.0	100.0	0	1	5.00
2	この授業では、自ら学習できるように、自主学習のポイントに関する指導・指示がされましたか。				0.0	0.0	0.0	0.0	100.0	0	1	5.00
3	あなたはこの授業に対して、自主学習（予習、復習）をどの程度行いましたか				0.0	0.0	0.0	100.0	0.0	0	1	4.00
4	あなたがこの授業に対して、あまり自主学習を行なわなかった理由は主に次のどれですか。				0.0	0.0	0.0	0.0	0.0	1	0	0.00
5	あなたはこの授業の内容を、どの程度理解しましたか				0.0	0.0	100.0	0.0	0.0	0	1	3.00
6	あなたがこの授業をあまり理解できなかった理由は主に次のどれですか				0.0	0.0	0.0	0.0	0.0	1	0	0.00
7	担当教員は授業時間を毎回適切に使って、授業をしていましたか				0.0	0.0	0.0	0.0	100.0	0	1	5.00
8	授業の担当教員の熱意は感じられましたか				0.0	0.0	0.0	0.0	100.0	0	1	5.00
9	授業中に担当教員の声は良く聞こえましたか				0.0	0.0	0.0	0.0	100.0	0	1	5.00
10	板書の文字やプロジェクター、配布資料等の教材は見やすく、分かり易いものでしたか				0.0	0.0	0.0	0.0	100.0	0	1	5.00
11	担当教員は学生の理解度を見ながら講義を進めていましたか				0.0	0.0	0.0	0.0	100.0	0	1	5.00
12	学生の私語等の授業の妨げになる行為、あるいはいじめ等や担当教員は注意しましたか				0.0	0.0	0.0	0.0	100.0	0	1	5.00
13	この授業は、内容を伝える為の工夫がどの程度されていたと感じますか				0.0	0.0	0.0	0.0	100.0	0	1	5.00
14	この授業では、自分の意見を発表したり、他の人と討論する機会が設けられていましたか				0.0	0.0	0.0	0.0	100.0	0	1	5.00
15	あなたはこの授業により、どの程度、積極的に学習する態度・意識が身についたと思いますか				0.0	0.0	0.0	0.0	100.0	0	1	5.00
16	この授業に対する全体評価をしてみてください				0.0	0.0	0.0	0.0	100.0	0	1	5.00

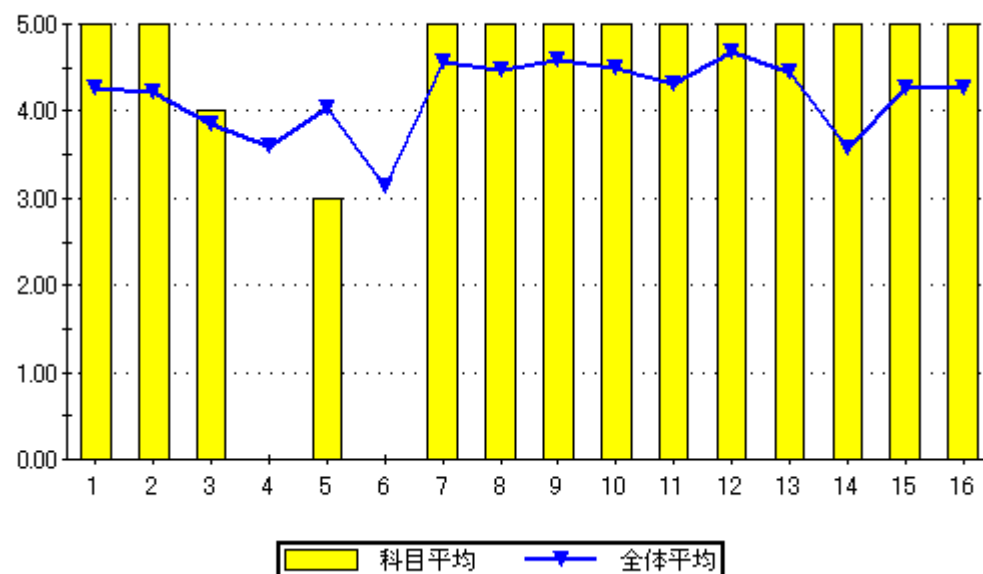

設問16のグラフ

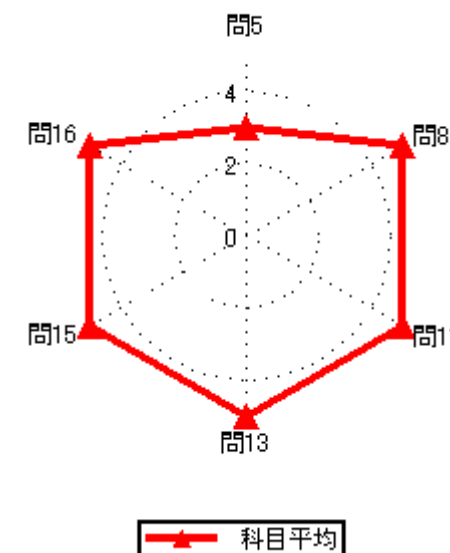
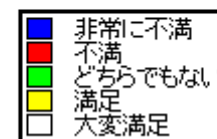
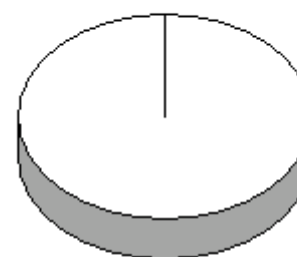

2020年度後期授業評価結果

2020年度後期授業評価

履修者数： 4 名
対象者数： 3 名

集計結果表（グラフ付き）

	科目名	147 航空基礎製図	教員氏名	野田 晋二	回答率（％）					無効	有効	平均
					5	4	3	2	1			
					いいえ	概ね、いいえ	どちらでもない	概ね、はい	はい			
1	あなたのこの授業中の態度は、どの程度積極的かつ真剣でしたか				0.0	0.0	33.3	33.3	33.3	0	3	4.00
2	この授業では、自ら学習できるように、自主学習のポイントに関する指導・指示がされましたか。				0.0	0.0	0.0	0.0	100.0	0	3	5.00
3	あなたはこの授業に対して、自主学習（予習、復習）をどの程度行いましたか				0.0	0.0	33.3	33.3	33.3	0	3	4.00
4	あなたがこの授業に対して、あまり自主学習を行なわなかった理由は主に次のどれですか。				0.0	0.0	0.0	0.0	0.0	3	0	0.00
5	あなたはこの授業の内容を、どの程度理解しましたか				0.0	0.0	33.3	33.3	33.3	0	3	4.00
6	あなたがこの授業をあまり理解できなかった理由は主に次のどれですか				0.0	0.0	0.0	0.0	0.0	3	0	0.00
7	担当教員は授業時間を毎回適切に使って、授業をしていましたか				0.0	0.0	0.0	33.3	66.7	0	3	4.67
8	授業の担当教員の熱意は感じられましたか				0.0	0.0	33.3	0.0	66.7	0	3	4.33
9	授業中に担当教員の声は良く聞こえましたか				0.0	0.0	0.0	0.0	100.0	0	3	5.00
10	板書の文字やプロジェクター、配布資料等の教材は見やすく、分かり易いものでしたか				0.0	0.0	0.0	0.0	100.0	0	3	5.00
11	担当教員は学生の理解度を見ながら講義を進めていましたか				0.0	0.0	0.0	33.3	66.7	0	3	4.67
12	学生の私語等の授業の妨げになる行為、あるいはいじめ等を担当教員は注意しましたか				0.0	0.0	0.0	0.0	100.0	0	3	5.00
13	この授業は、内容を伝える為の工夫がどの程度されていたと感じますか				0.0	0.0	0.0	33.3	66.7	0	3	4.67
14	この授業では、自分の意見を発表したり、他の人と討論する機会が設けられていましたか				33.3	0.0	66.7	0.0	0.0	0	3	2.33
15	あなたはこの授業により、どの程度、積極的に学習する態度・意識が身についたと思いますか				0.0	0.0	0.0	0.0	100.0	0	3	5.00
16	この授業に対する全体評価をしてみてください				0.0	0.0	0.0	33.3	66.7	0	3	4.67

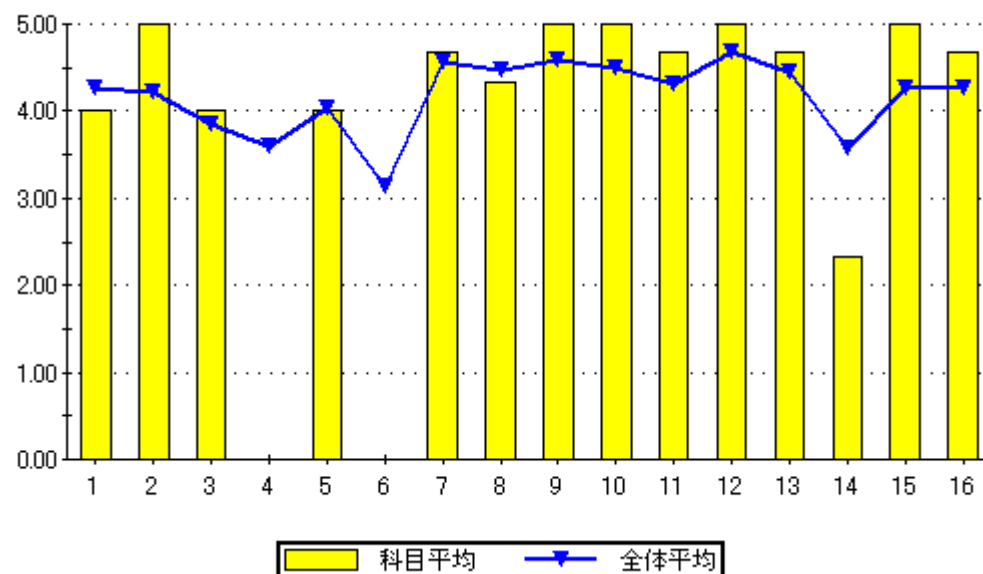

設問16のグラフ

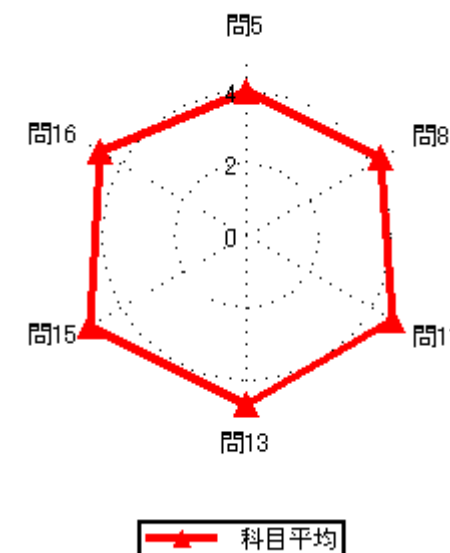

2020年度後期授業評価結果

2020年度後期授業評価

履修者数： 14 名
対象者数： 3 名

集計結果表（グラフ付き）

	科目名	148 航空工学実験	教員氏名	野田 晋二	回答率 (%)					無効	有効	平均
					5	4	3	2	1			
					いいえ	概ね、いいえ	どちらでもない	概ね、はい	はい			
1	あなたのこの授業中の態度は、どの程度積極的かつ真剣でしたか				0.0	0.0	100.0	0.0	0.0	0	3	3.00
2	この授業では、自ら学習できるように、自主学習のポイントに関する指導・指示がされましたか。				0.0	0.0	33.3	33.3	33.3	0	3	4.00
3	あなたはこの授業に対して、自主学習（予習、復習）をどの程度行いましたか				0.0	0.0	33.3	0.0	66.7	0	3	4.33
4	あなたがこの授業に対して、あまり自主学習を行なわなかった理由は主に次のどれですか。				0.0	0.0	0.0	0.0	0.0	3	0	0.00
5	あなたはこの授業の内容を、どの程度理解しましたか				0.0	0.0	0.0	66.7	33.3	0	3	4.33
6	あなたがこの授業をあまり理解できなかった理由は主に次のどれですか				0.0	0.0	0.0	0.0	0.0	3	0	0.00
7	担当教員は授業時間を毎回適切に使って、授業をしていましたか				0.0	0.0	0.0	33.3	66.7	0	3	4.67
8	授業の担当教員の熱意は感じられましたか				0.0	0.0	0.0	66.7	33.3	0	3	4.33
9	授業中に担当教員の声は良く聞こえましたか				0.0	0.0	0.0	33.3	66.7	0	3	4.67
10	板書の文字やプロジェクター、配布資料等の教材は見やすく、分かり易いものでしたか				0.0	0.0	0.0	0.0	100.0	0	3	5.00
11	担当教員は学生の理解度を見ながら講義を進めていましたか				0.0	0.0	0.0	33.3	66.7	0	3	4.67
12	学生の私語等の授業の妨げになる行為、あるいはいねむり等を担当教員は注意しましたか				0.0	0.0	0.0	33.3	66.7	0	3	4.67
13	この授業は、内容を伝える為の工夫がどの程度されていたと感じますか				0.0	0.0	33.3	0.0	66.7	0	3	4.33
14	この授業では、自分の意見を発表したり、他の人と討論する機会が設けられていましたか				0.0	0.0	33.3	33.3	33.3	0	3	4.00
15	あなたはこの授業により、どの程度、積極的に学習する態度・意識が身についたと思いますか				0.0	0.0	0.0	0.0	100.0	0	3	5.00
16	この授業に対する全体評価をしてみてください				0.0	0.0	0.0	66.7	33.3	0	3	4.33

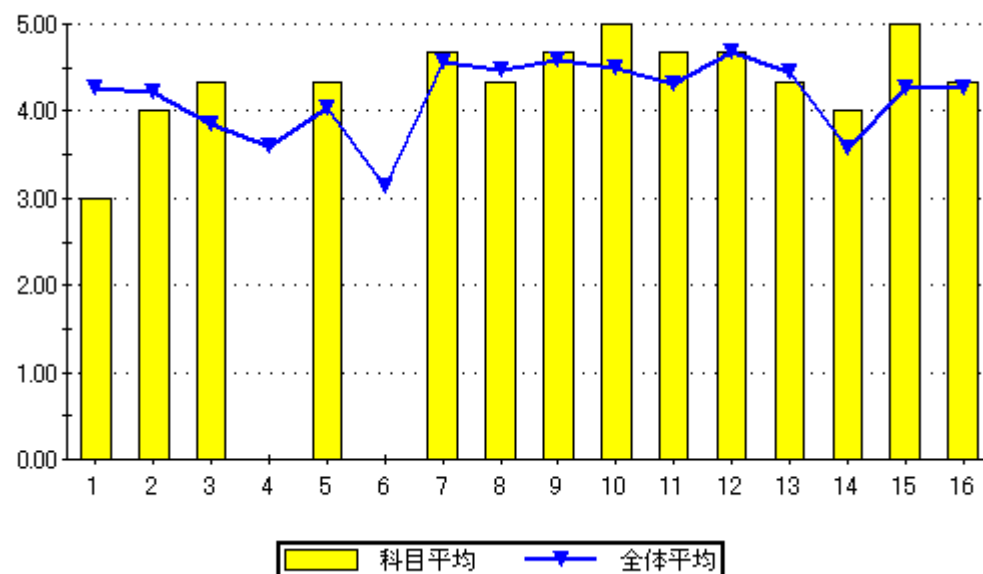

設問16のグラフ

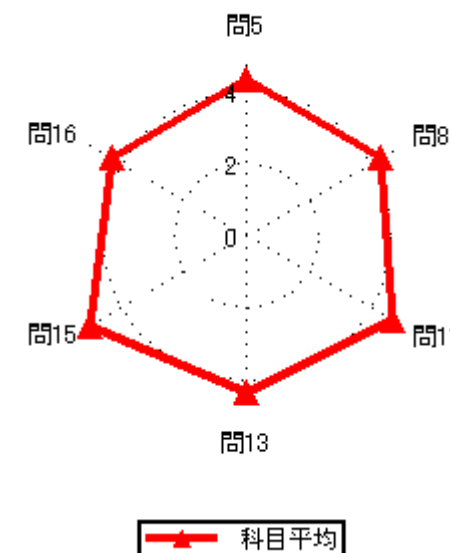

2020年度後期授業評価結果

2020年度後期授業評価

履修者数： 7 名
対象者数： 9 名

集計結果表（グラフ付き）

	科目名	153 材料力学基礎	教員氏名		回答率（％）					無効	有効	平均
					5	4	3	2	1			
					いいえ	概ね、いいえ	どちらでもない	概ね、はい	はい			
1	あなたのこの授業中の態度は、どの程度積極的かつ真剣でしたか				11.1	0.0	0.0	33.3	55.6	0	9	4.22
2	この授業では、自ら学習できるように、自主学習のポイントに関する指導・指示がされましたか。				11.1	33.3	0.0	22.2	33.3	0	9	3.33
3	あなたはこの授業に対して、自主学習（予習、復習）をどの程度行いましたか				22.2	0.0	0.0	33.3	44.4	0	9	3.78
4	あなたがこの授業に対して、あまり自主学習を行なわなかった理由は主に次のどれですか。				100.0	0.0	0.0	0.0	0.0	7	2	1.00
5	あなたはこの授業の内容を、どの程度理解しましたか				11.1	0.0	44.4	33.3	11.1	0	9	3.33
6	あなたがこの授業をあまり理解できなかった理由は主に次のどれですか				100.0	0.0	0.0	0.0	0.0	8	1	1.00
7	担当教員は授業時間を毎回適切に使って、授業をしていましたか				0.0	0.0	0.0	55.6	44.4	0	9	4.44
8	授業の担当教員の熱意は感じられましたか				11.1	0.0	0.0	44.4	44.4	0	9	4.11
9	授業中に担当教員の声は良く聞こえましたか				0.0	22.2	0.0	22.2	55.6	0	9	4.11
10	板書の文字やプロジェクター、配布資料等の教材は見やすく、分かり易いものでしたか				11.1	22.2	0.0	22.2	44.4	0	9	3.67
11	担当教員は学生の理解度を見ながら講義を進めていましたか				22.2	0.0	11.1	22.2	44.4	0	9	3.67
12	学生の私語等の授業の妨げになる行為、あるいはいねむり等を担当教員は注意しましたか				11.1	0.0	0.0	11.1	77.8	0	9	4.44
13	この授業は、内容を伝える為の工夫がどの程度されていたと感じますか				11.1	11.1	11.1	11.1	55.6	0	9	3.89
14	この授業では、自分の意見を発表したり、他の人と討論する機会が設けられていましたか				22.2	0.0	11.1	33.3	33.3	0	9	3.56
15	あなたはこの授業により、どの程度、積極的に学習する態度・意識が身についたと思いますか				22.2	0.0	11.1	11.1	55.6	0	9	3.78
16	この授業に対する全体評価をしてみてください				22.2	0.0	11.1	22.2	44.4	0	9	3.67

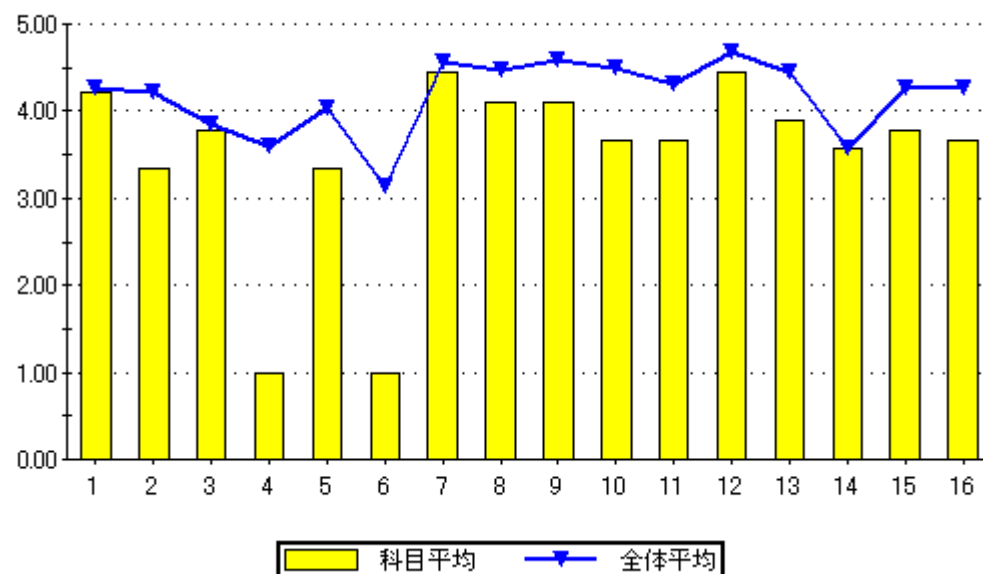

設問16のグラフ

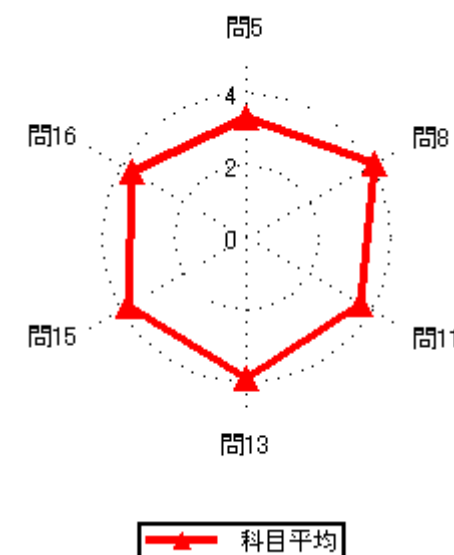
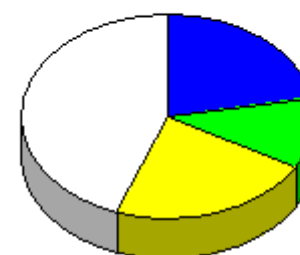

2020年度後期授業評価結果

2020年度後期授業評価

履修者数： 7名
対象者数： 1名

集計結果表（グラフ付き）

	科目名	154 航空力学基礎	教員氏名		回答率（％）					無効	有効	平均
					5	4	3	2	1			
					いいえ	概ね、いいえ	どちらでもない	概ね、はい	はい			
1	あなたのこの授業中の態度は、どの程度積極的かつ真剣でしたか				0.0	0.0	0.0	0.0	100.0	0	1	5.00
2	この授業では、自ら学習できるように、自主学習のポイントに関する指導・指示がされましたか。				100.0	0.0	0.0	0.0	0.0	0	1	1.00
3	あなたはこの授業に対して、自主学習（予習、復習）をどの程度行いましたか				0.0	0.0	0.0	0.0	100.0	0	1	5.00
4	あなたがこの授業に対して、あまり自主学習を行なわなかった理由は主に次のどれですか。				0.0	0.0	0.0	0.0	0.0	1	0	0.00
5	あなたはこの授業の内容を、どの程度理解しましたか				0.0	0.0	0.0	100.0	0.0	0	1	4.00
6	あなたがこの授業をあまり理解できなかった理由は主に次のどれですか				0.0	0.0	0.0	0.0	0.0	1	0	0.00
7	担当教員は授業時間を毎回適切に使って、授業をしていましたか				100.0	0.0	0.0	0.0	0.0	0	1	1.00
8	授業の担当教員の熱意は感じられましたか				100.0	0.0	0.0	0.0	0.0	0	1	1.00
9	授業中に担当教員の声は良く聞こえましたか				100.0	0.0	0.0	0.0	0.0	0	1	1.00
10	板書の文字やプロジェクター、配布資料等の教材は見やすく、分かり易いものでしたか				100.0	0.0	0.0	0.0	0.0	0	1	1.00
11	担当教員は学生の理解度を見ながら講義を進めていましたか				100.0	0.0	0.0	0.0	0.0	0	1	1.00
12	学生の私語等の授業の妨げになる行為、あるいはいじめ等や担当教員は注意しましたか				100.0	0.0	0.0	0.0	0.0	0	1	1.00
13	この授業は、内容を伝える為の工夫がどの程度されていたと感じますか				100.0	0.0	0.0	0.0	0.0	0	1	1.00
14	この授業では、自分の意見を発表したり、他の人と討論する機会が設けられていましたか				100.0	0.0	0.0	0.0	0.0	0	1	1.00
15	あなたはこの授業により、どの程度、積極的に学習する態度・意識が身についたと思いますか				100.0	0.0	0.0	0.0	0.0	0	1	1.00
16	この授業に対する全体評価をしてみてください				100.0	0.0	0.0	0.0	0.0	0	1	1.00

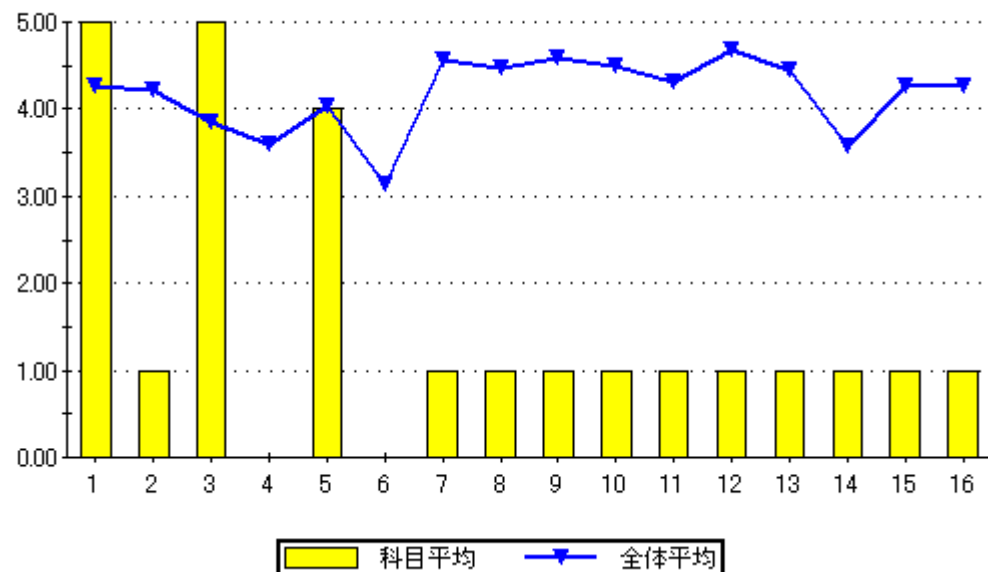

設問16のグラフ

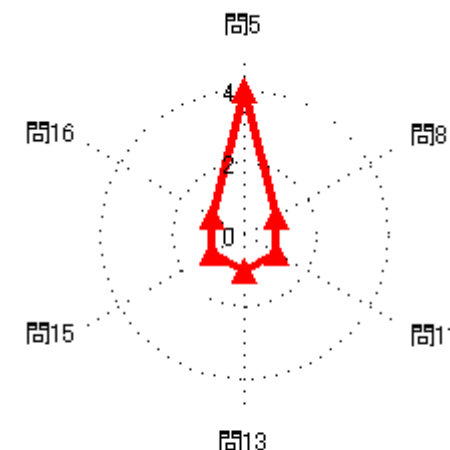
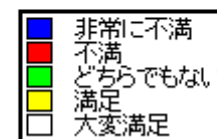

2020年度後期授業評価結果

2020年度後期授業評価

履修者数： 8名

対象者数： 8名

集計結果表（グラフ付き）

	科目名	158 事故と安全	回答率（％）					無効	有効	平均
			5	4	3	2	1			
	教員氏名	楠原 利行	いいえ	概ね、いいえ	どちらでもない	概ね、はい	はい			
1	あなたのこの授業中の態度は、どの程度積極的かつ真剣でしたか		0.0	0.0	12.5	12.5	75.0	0	8	4.63
2	この授業では、自ら学習できるように、自主学習のポイントに関する指導・指示がされましたか。		0.0	0.0	0.0	37.5	62.5	0	8	4.63
3	あなたはこの授業に対して、自主学習（予習、復習）をどの程度行いましたか		0.0	0.0	0.0	37.5	62.5	0	8	4.63
4	あなたがこの授業に対して、あまり自主学習を行なわなかった理由は主に次のどれですか。		0.0	0.0	0.0	0.0	0.0	8	0	0.00
5	あなたはこの授業の内容を、どの程度理解しましたか		0.0	0.0	0.0	50.0	50.0	0	8	4.50
6	あなたがこの授業をあまり理解できなかった理由は主に次のどれですか		0.0	0.0	0.0	0.0	0.0	8	0	0.00
7	担当教員は授業時間を毎回適切に使って、授業をしていましたか		0.0	0.0	0.0	37.5	62.5	0	8	4.63
8	授業の担当教員の熱意は感じられましたか		0.0	0.0	0.0	37.5	62.5	0	8	4.63
9	授業中に担当教員の声は良く聞こえましたか		0.0	0.0	12.5	0.0	87.5	0	8	4.75
10	板書の文字やプロジェクター、配布資料等の教材は見やすく、分かり易いものでしたか		0.0	12.5	0.0	12.5	75.0	0	8	4.50
11	担当教員は学生の理解度を見ながら講義を進めていましたか		0.0	0.0	0.0	12.5	87.5	0	8	4.88
12	学生の私語等の授業の妨げになる行為、あるいはいじめ等を担当教員は注意しましたか		0.0	0.0	0.0	12.5	87.5	0	8	4.88
13	この授業は、内容を伝える為の工夫がどの程度されていたと感じますか		0.0	0.0	0.0	25.0	75.0	0	8	4.75
14	この授業では、自分の意見を発表したり、他の人と討論する機会が設けられていましたか		0.0	0.0	0.0	37.5	62.5	0	8	4.63
15	あなたはこの授業により、どの程度、積極的に学習する態度・意識が身についたと思いますか		0.0	0.0	0.0	25.0	75.0	0	8	4.75
16	この授業に対する全体評価をしてみてください		0.0	0.0	12.5	12.5	75.0	0	8	4.63

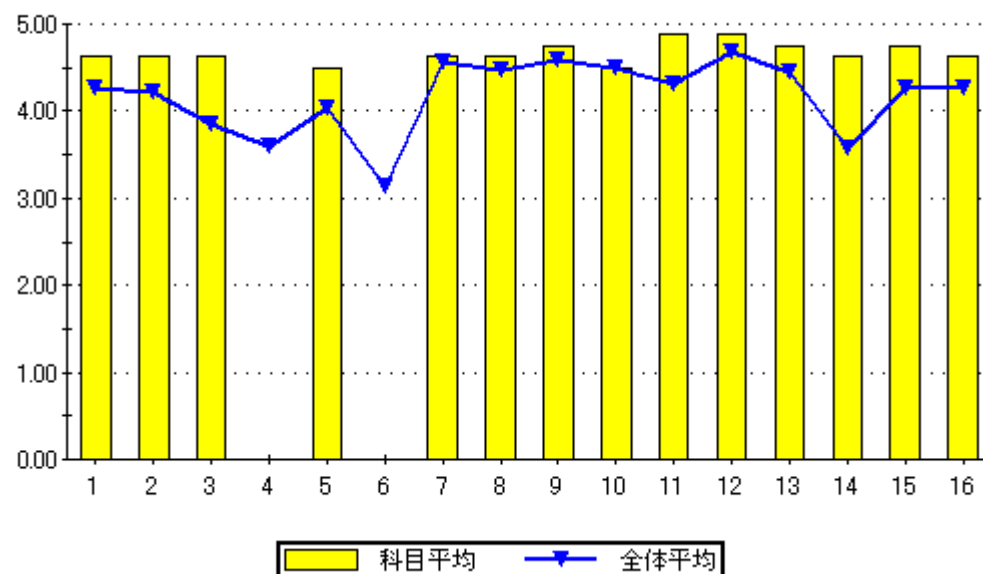

問16のグラフ

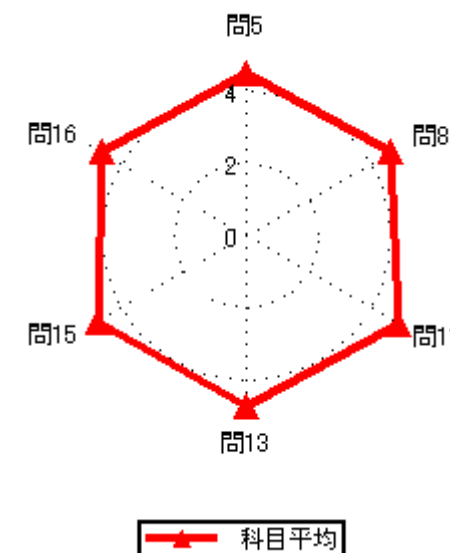
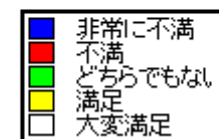
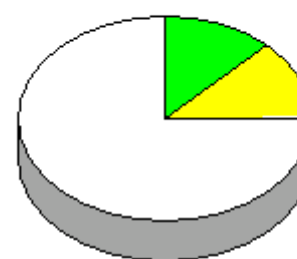

2020年度後期授業評価結果

2020年度後期授業評価

履修者数： 11 名
対象者数： 7 名

集計結果表（グラフ付き）

	科目名	201 簿記原理Ⅱ	教員氏名		回答率（％）					無効	有効	平均
					5	4	3	2	1			
					いいえ	概ね、いいえ	どちらでもない	概ね、はい	はい			
1	あなたのこの授業中の態度は、どの程度積極的かつ真剣でしたか				0.0	0.0	28.6	0.0	71.4	0	7	4.43
2	この授業では、自ら学習できるように、自主学習のポイントに関する指導・指示がされましたか。				0.0	14.3	0.0	42.9	42.9	0	7	4.14
3	あなたはこの授業に対して、自主学習（予習、復習）をどの程度行いましたか				0.0	57.1	14.3	28.6	0.0	0	7	2.71
4	あなたがこの授業に対して、あまり自主学習を行なわなかった理由は主に次のどれですか。				0.0	0.0	25.0	0.0	75.0	3	4	4.50
5	あなたはこの授業の内容を、どの程度理解しましたか				0.0	0.0	28.6	0.0	71.4	0	7	4.43
6	あなたがこの授業をあまり理解できなかった理由は主に次のどれですか				0.0	0.0	0.0	0.0	0.0	7	0	0.00
7	担当教員は授業時間を毎回適切に使って、授業をしていましたか				0.0	0.0	0.0	28.6	71.4	0	7	4.71
8	授業の担当教員の熱意は感じられましたか				0.0	0.0	14.3	28.6	57.1	0	7	4.43
9	授業中に担当教員の声は良く聞こえましたか				0.0	0.0	0.0	14.3	85.7	0	7	4.86
10	板書の文字やプロジェクター、配布資料等の教材は見やすく、分かり易いものでしたか				14.3	0.0	0.0	28.6	57.1	0	7	4.14
11	担当教員は学生の理解度を見ながら講義を進めていましたか				14.3	0.0	0.0	28.6	57.1	0	7	4.14
12	学生の私語等の授業の妨げになる行為、あるいはいじめ等を担当教員は注意しましたか				0.0	0.0	0.0	42.9	57.1	0	7	4.57
13	この授業は、内容を伝える為の工夫がどの程度されていたと感じますか				14.3	0.0	0.0	42.9	42.9	0	7	4.00
14	この授業では、自分の意見を発表したり、他の人と討論する機会が設けられていましたか				14.3	0.0	0.0	14.3	71.4	0	7	4.29
15	あなたはこの授業により、どの程度、積極的に学習する態度・意識が身についたと思いますか				14.3	0.0	0.0	14.3	71.4	0	7	4.29
16	この授業に対する全体評価をしてみてください				0.0	0.0	14.3	28.6	57.1	0	7	4.43

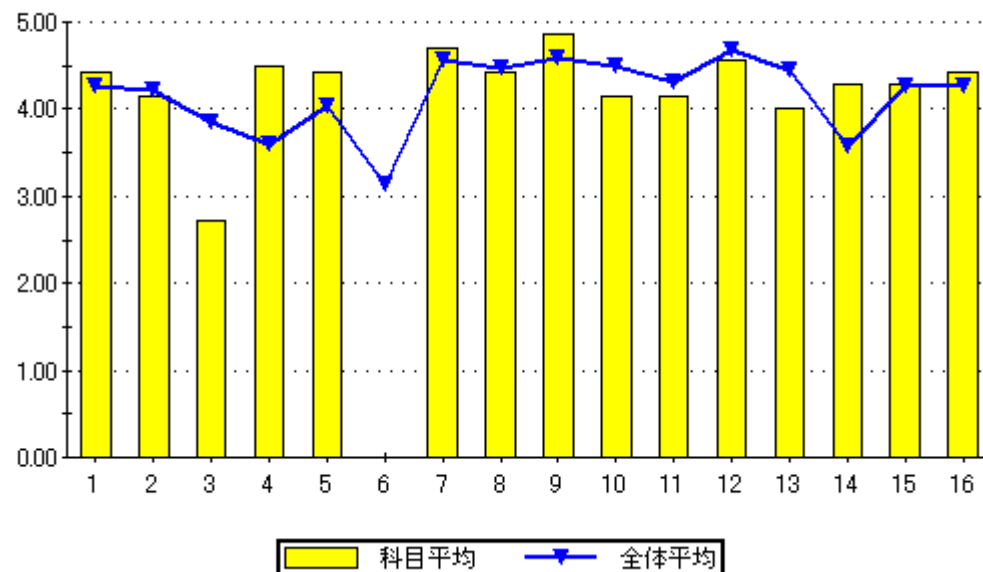

問16のグラフ

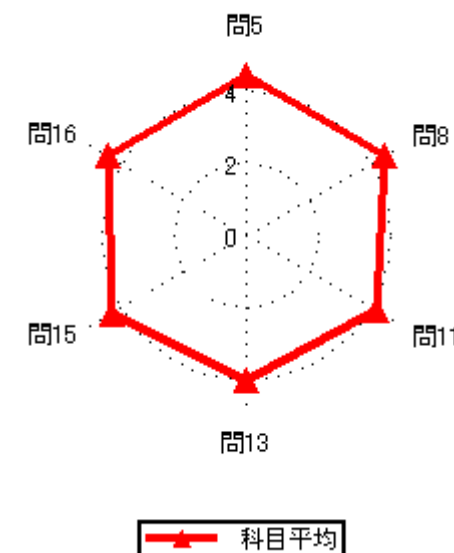

2020年度後期授業評価結果

2020年度後期授業評価

履修者数： 37 名

対象者数： 46 名

集計結果表（グラフ付き）

	科目名	202 電子工学通論	教員氏名		回答率（％）					無効	有効	平均
					5	4	3	2	1			
					いいえ	概ね、いいえ	どちらでもない	概ね、はい	はい			
1	あなたのこの授業中の態度は、どの程度積極的かつ真剣でしたか				2.2	0.0	2.2	19.6	76.1	0	46	4.67
2	この授業では、自ら学習できるように、自主学習のポイントに関する指導・指示がされましたか。				4.3	8.7	4.3	28.3	54.3	0	46	4.20
3	あなたはこの授業に対して、自主学習（予習、復習）をどの程度行いましたか				15.2	4.3	8.7	23.9	47.8	0	46	3.85
4	あなたがこの授業に対して、あまり自主学習を行なわなかった理由は主に次のどれですか。				44.4	11.1	33.3	0.0	11.1	37	9	2.22
5	あなたはこの授業の内容を、どの程度理解しましたか				6.5	10.9	15.2	28.3	39.1	0	46	3.83
6	あなたがこの授業をあまり理解できなかった理由は主に次のどれですか				62.5	12.5	0.0	0.0	25.0	38	8	2.13
7	担当教員は授業時間を毎回適切に使って、授業をしていましたか				2.2	0.0	8.7	30.4	58.7	0	46	4.43
8	授業の担当教員の熱意は感じられましたか				8.7	2.2	10.9	32.6	45.7	0	46	4.04
9	授業中に担当教員の声は良く聞こえましたか				4.3	8.7	10.9	41.3	34.8	0	46	3.93
10	板書の文字やプロジェクター、配布資料等の教材は見やすく、分かり易いものでしたか				10.9	39.1	2.2	10.9	37.0	0	46	3.24
11	担当教員は学生の理解度を見ながら講義を進めていましたか				13.0	8.7	8.7	37.0	32.6	0	46	3.67
12	学生の私語等の授業の妨げになる行為、あるいはいねむり等を担当教員は注意しましたか				6.5	2.2	4.3	23.9	63.0	0	46	4.35
13	この授業は、内容を伝える為の工夫がどの程度されていたと感じますか				8.7	6.5	21.7	21.7	41.3	0	46	3.80
14	この授業では、自分の意見を発表したり、他の人と討論する機会が設けられていましたか				28.3	17.4	13.0	13.0	28.3	0	46	2.96
15	あなたはこの授業により、どの程度、積極的に学習する態度・意識が身についたと思いますか				6.5	8.7	8.7	23.9	52.2	0	46	4.07
16	この授業に対する全体評価をしてみてください				8.7	4.3	28.3	28.3	30.4	0	46	3.67

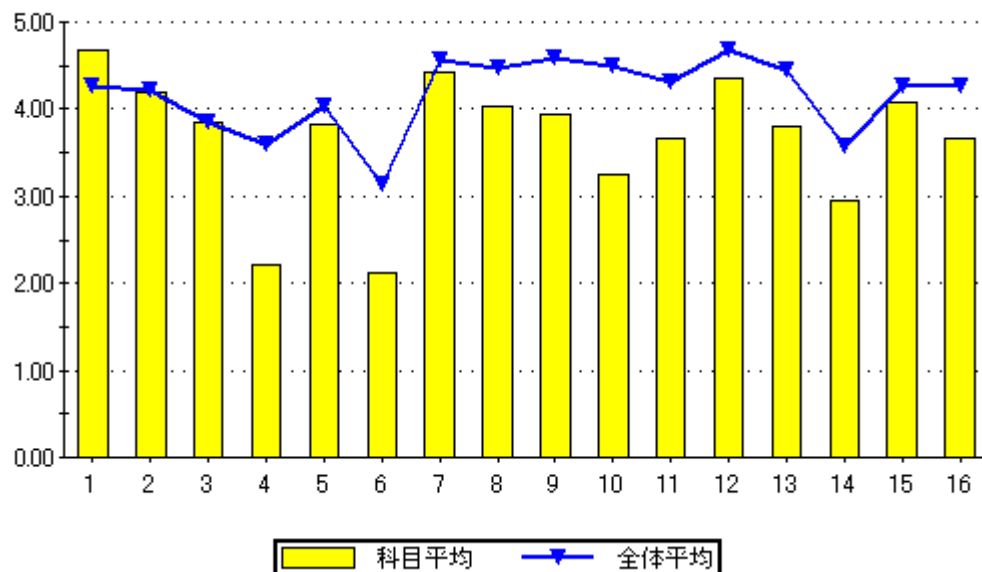

設問16のグラフ

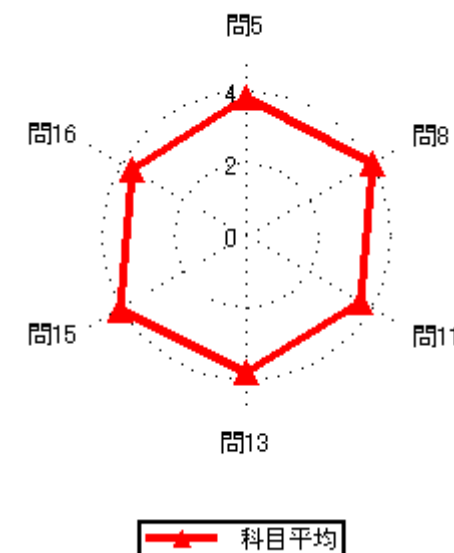
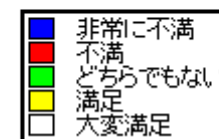

2020年度後期授業評価結果

2020年度後期授業評価

履修者数： 6 名
対象者数： 14 名

集計結果表（グラフ付き）

	科目名	203 電子計測Ⅱ	教員氏名		回答率（％）					無効	有効	平均
					5	4	3	2	1			
					いいえ	概ね、いいえ	どちらでもない	概ね、はい	はい			
1	あなたのこの授業中の態度は、どの程度積極的かつ真剣でしたか				0.0	7.1	50.0	14.3	28.6	0	14	3.64
2	この授業では、自ら学習できるように、自主学習のポイントに関する指導・指示がされましたか。				7.1	0.0	28.6	21.4	42.9	0	14	3.93
3	あなたはこの授業に対して、自主学習（予習、復習）をどの程度行いましたか				0.0	0.0	64.3	28.6	7.1	0	14	3.43
4	あなたがこの授業に対して、あまり自主学習を行なわなかった理由は主に次のどれですか。				0.0	0.0	0.0	0.0	0.0	14	0	0.00
5	あなたはこの授業の内容を、どの程度理解しましたか				0.0	0.0	57.1	35.7	7.1	0	14	3.50
6	あなたがこの授業をあまり理解できなかった理由は主に次のどれですか				0.0	0.0	0.0	0.0	0.0	14	0	0.00
7	担当教員は授業時間を毎回適切に使って、授業をしていましたか				0.0	0.0	14.3	35.7	50.0	0	14	4.36
8	授業の担当教員の熱意は感じられましたか				0.0	0.0	42.9	28.6	28.6	0	14	3.86
9	授業中に担当教員の声は良く聞こえましたか				0.0	0.0	14.3	57.1	28.6	0	14	4.14
10	板書の文字やプロジェクター、配布資料等の教材は見やすく、分かり易いものでしたか				0.0	28.6	14.3	21.4	35.7	0	14	3.64
11	担当教員は学生の理解度を見ながら講義を進めていましたか				0.0	0.0	42.9	28.6	28.6	0	14	3.86
12	学生の私語等の授業の妨げになる行為、あるいはいじめ等や担当教員は注意しましたか				0.0	0.0	21.4	21.4	57.1	0	14	4.36
13	この授業は、内容を伝える為の工夫がどの程度されていたと感じますか				0.0	0.0	42.9	21.4	35.7	0	14	3.93
14	この授業では、自分の意見を発表したり、他の人と討論する機会が設けられていましたか				35.7	7.1	21.4	14.3	21.4	0	14	2.79
15	あなたはこの授業により、どの程度、積極的に学習する態度・意識が身についたと思いますか				28.6	7.1	14.3	21.4	28.6	0	14	3.14
16	この授業に対する全体評価をしてみてください				0.0	28.6	28.6	28.6	14.3	0	14	3.29

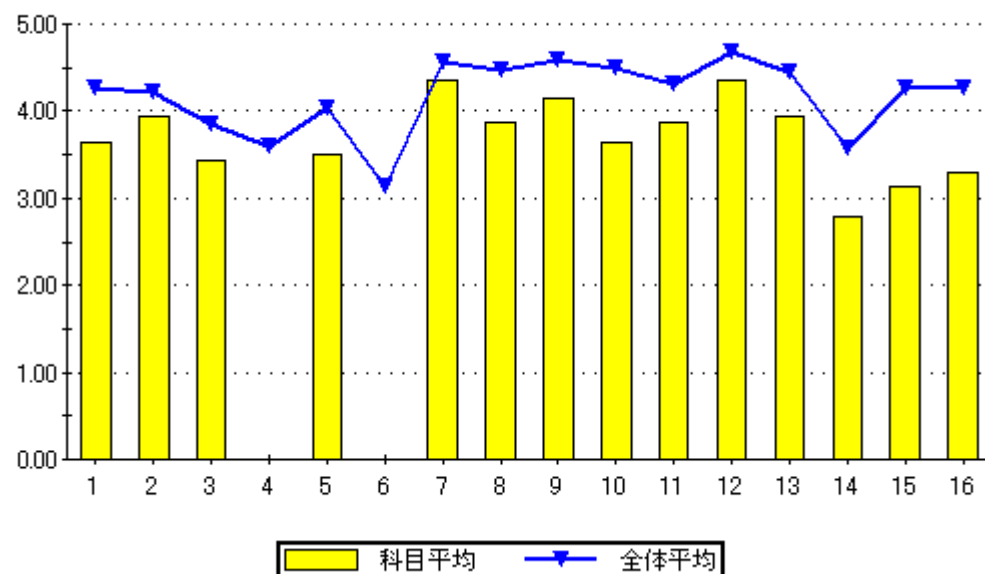

設問16のグラフ

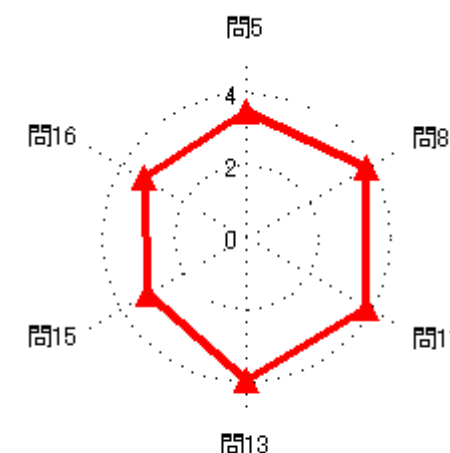
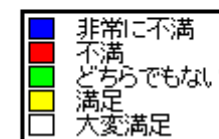

2020年度後期授業評価結果

2020年度後期授業評価

履修者数： 12 名

対象者数： 14 名

集計結果表（グラフ付き）

	科目名	204 応用電気回路Ⅱ	教員氏名		回答率（％）					無効	有効	平均
					5	4	3	2	1			
					いいえ	概ね、いいえ	どちらでもない	概ね、はい	はい			
1	あなたのこの授業中の態度は、どの程度積極的かつ真剣でしたか				0.0	0.0	0.0	7.1	92.9	0	14	4.93
2	この授業では、自ら学習できるように、自主学習のポイントに関する指導・指示がされましたか。				0.0	0.0	21.4	14.3	64.3	0	14	4.43
3	あなたはこの授業に対して、自主学習（予習、復習）をどの程度行いましたか				0.0	0.0	28.6	14.3	57.1	0	14	4.29
4	あなたがこの授業に対して、あまり自主学習を行なわなかった理由は主に次のどれですか。				0.0	0.0	0.0	0.0	0.0	14	0	0.00
5	あなたはこの授業の内容を、どの程度理解しましたか				0.0	21.4	28.6	35.7	14.3	0	14	3.43
6	あなたがこの授業をあまり理解できなかった理由は主に次のどれですか				0.0	0.0	0.0	0.0	100.0	11	3	5.00
7	担当教員は授業時間を毎回適切に使って、授業をしていましたか				0.0	0.0	0.0	21.4	78.6	0	14	4.79
8	授業の担当教員の熱意は感じられましたか				0.0	0.0	0.0	42.9	57.1	0	14	4.57
9	授業中に担当教員の声は良く聞こえましたか				0.0	0.0	0.0	28.6	71.4	0	14	4.71
10	板書の文字やプロジェクター、配布資料等の教材は見やすく、分かり易いものでしたか				0.0	7.1	0.0	21.4	71.4	0	14	4.57
11	担当教員は学生の理解度を見ながら講義を進めていましたか				7.1	0.0	7.1	21.4	64.3	0	14	4.36
12	学生の私語等の授業の妨げになる行為、あるいはいじめ等や担当教員は注意しましたか				0.0	0.0	0.0	14.3	85.7	0	14	4.86
13	この授業は、内容を伝える為の工夫がどの程度されていたと感じますか				0.0	0.0	14.3	35.7	50.0	0	14	4.36
14	この授業では、自分の意見を発表したり、他の人と討論する機会が設けられていましたか				28.6	7.1	0.0	50.0	14.3	0	14	3.14
15	あなたはこの授業により、どの程度、積極的に学習する態度・意識が身についたと思いますか				0.0	7.1	0.0	28.6	64.3	0	14	4.50
16	この授業に対する全体評価をしてみてください				7.1	0.0	7.1	64.3	21.4	0	14	3.93

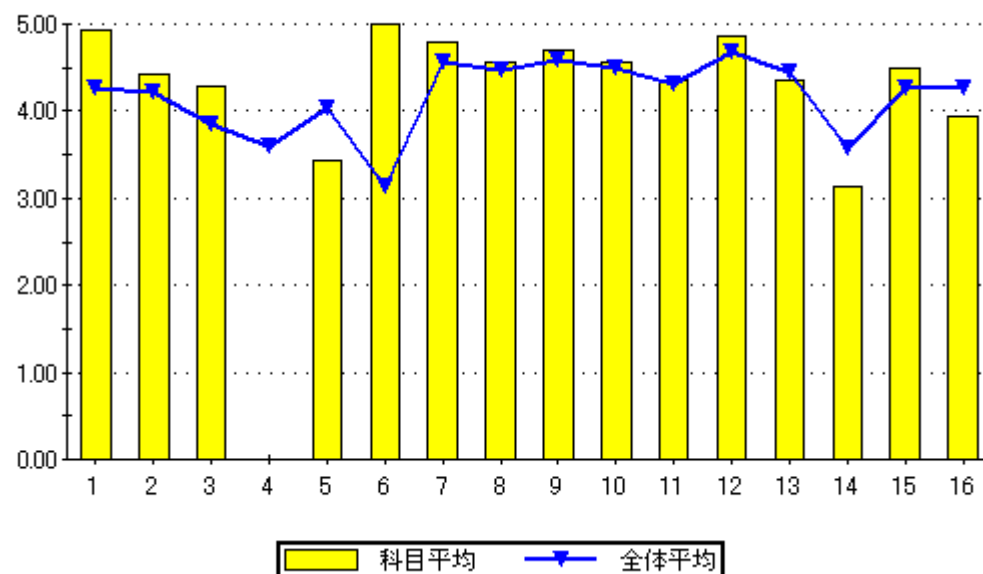

設問16のグラフ

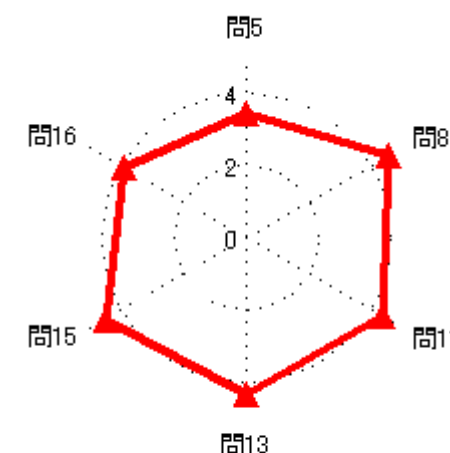
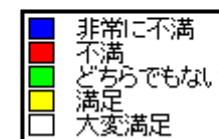
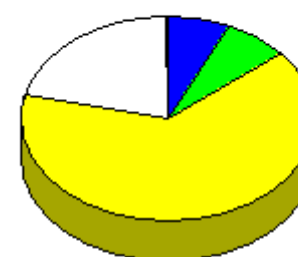

2020年度後期授業評価結果

2020年度後期授業評価

履修者数： 74 名
対象者数： 73 名

集計結果表（グラフ付き）

	科目名	205 電子回路 I	教員氏名		回答率 (%)					無効	有効	平均
					5	4	3	2	1			
					いいえ	概ね、いいえ	どちらでもない	概ね、はい	はい			
1	あなたのこの授業中の態度は、どの程度積極的かつ真剣でしたか				0.0	0.0	5.5	13.7	80.8	0	73	4.75
2	この授業では、自ら学習できるように、自主学習のポイントに関する指導・指示がされましたか。				2.7	6.8	8.2	34.2	47.9	0	73	4.18
3	あなたはこの授業に対して、自主学習（予習、復習）をどの程度行いましたか				2.7	21.9	15.1	20.5	39.7	0	73	3.73
4	あなたがこの授業に対して、あまり自主学習を行なわなかった理由は主に次のどれですか。				0.0	27.8	38.9	27.8	5.6	55	18	3.11
5	あなたはこの授業の内容を、どの程度理解しましたか				4.1	8.2	45.2	23.3	19.2	0	73	3.45
6	あなたがこの授業をあまり理解できなかった理由は主に次のどれですか				22.2	11.1	0.0	11.1	55.6	64	9	3.67
7	担当教員は授業時間を毎回適切に使って、授業をしていましたか				0.0	0.0	4.1	30.1	65.8	0	73	4.62
8	授業の担当教員の熱意は感じられましたか				4.1	4.1	9.6	41.1	41.1	0	73	4.11
9	授業中に担当教員の声は良く聞こえましたか				0.0	5.5	11.0	31.5	52.1	0	73	4.30
10	板書の文字やプロジェクター、配布資料等の教材は見やすく、分かり易いものでしたか				5.5	26.0	4.1	24.7	39.7	0	73	3.67
11	担当教員は学生の理解度を見ながら講義を進めていましたか				5.5	12.3	15.1	35.6	31.5	0	73	3.75
12	学生の私語等の授業の妨げになる行為、あるいはいじめ等担当教員は注意しましたか				5.5	1.4	9.6	11.0	72.6	0	73	4.44
13	この授業は、内容を伝える為の工夫がどの程度されていたと感じますか				1.4	9.6	23.3	24.7	41.1	0	73	3.95
14	この授業では、自分の意見を発表したり、他の人と討論する機会が設けられていましたか				38.4	13.7	21.9	6.8	19.2	0	73	2.55
15	あなたはこの授業により、どの程度、積極的に学習する態度・意識が身についたと思いますか				6.8	16.4	17.8	28.8	30.1	0	73	3.59
16	この授業に対する全体評価をしてみてください				4.1	6.8	26.0	38.4	24.7	0	73	3.73

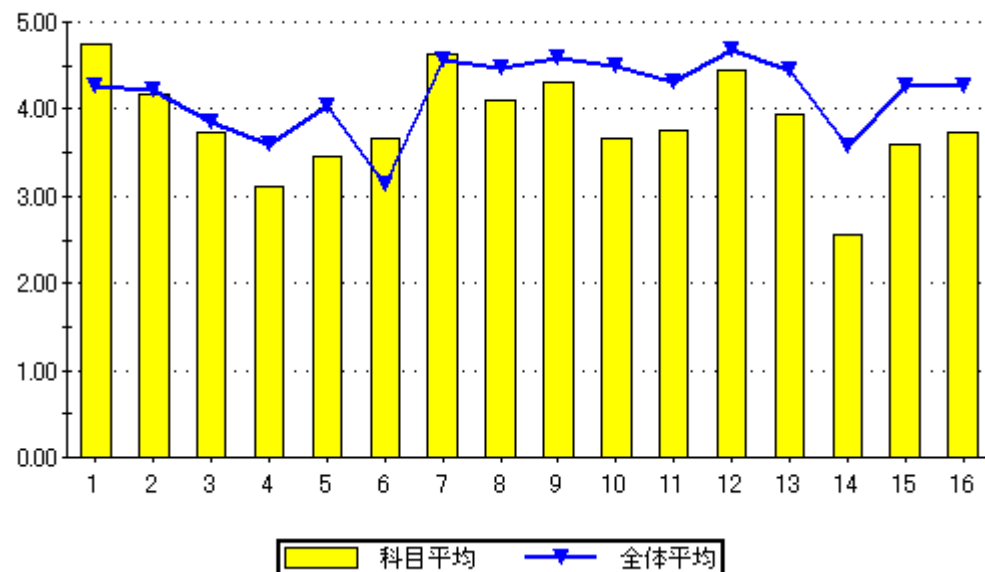

設問16のグラフ

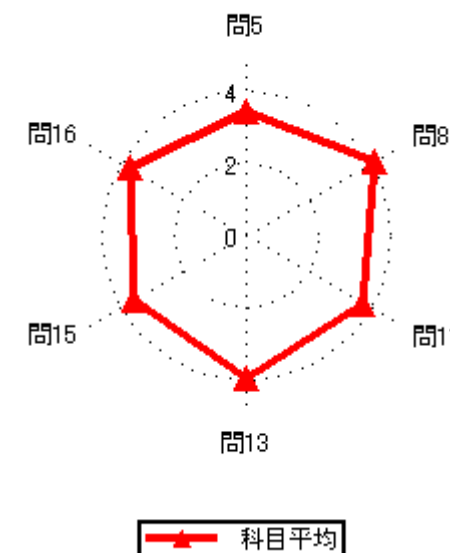
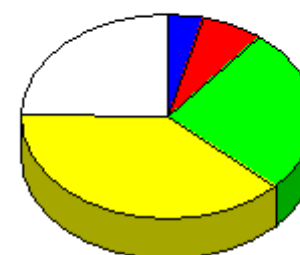

2020年度後期授業評価結果

2020年度後期授業評価

履修者数： 27 名

対象者数： 10 名

集計結果表（グラフ付き）

	科目名	206 応用電子回路Ⅱ	教員氏名		回答率（％）					無効	有効	平均
					5	4	3	2	1			
					いいえ	概ね、いいえ	どちらでもない	概ね、はい	はい			
1	あなたのこの授業中の態度は、どの程度積極的かつ真剣でしたか				0.0	0.0	40.0	10.0	50.0	0	10	4.10
2	この授業では、自ら学習できるように、自主学習のポイントに関する指導・指示がされましたか。				0.0	0.0	60.0	10.0	30.0	0	10	3.70
3	あなたはこの授業に対して、自主学習（予習、復習）をどの程度行いましたか				0.0	10.0	60.0	20.0	10.0	0	10	3.30
4	あなたがこの授業に対して、あまり自主学習を行なわなかった理由は主に次のどれですか。				0.0	0.0	0.0	100.0	0.0	9	1	4.00
5	あなたはこの授業の内容を、どの程度理解しましたか				0.0	20.0	60.0	20.0	0.0	0	10	3.00
6	あなたがこの授業をあまり理解できなかった理由は主に次のどれですか				0.0	50.0	0.0	0.0	50.0	8	2	3.50
7	担当教員は授業時間を毎回適切に使って、授業をしていましたか				0.0	10.0	30.0	30.0	30.0	0	10	3.80
8	授業の担当教員の熱意は感じられましたか				0.0	10.0	30.0	40.0	20.0	0	10	3.70
9	授業中に担当教員の声は良く聞こえましたか				0.0	0.0	40.0	30.0	30.0	0	10	3.90
10	板書の文字やプロジェクター、配布資料等の教材は見やすく、分かり易いものでしたか				0.0	30.0	30.0	20.0	20.0	0	10	3.30
11	担当教員は学生の理解度を見ながら講義を進めていましたか				10.0	30.0	30.0	30.0	0.0	0	10	2.80
12	学生の私語等の授業の妨げになる行為、あるいはいじめ等を担当教員は注意しましたか				0.0	10.0	30.0	10.0	50.0	0	10	4.00
13	この授業は、内容を伝える為の工夫がどの程度されていたと感じますか				0.0	20.0	40.0	30.0	10.0	0	10	3.30
14	この授業では、自分の意見を発表したり、他の人と討論する機会が設けられていましたか				30.0	10.0	40.0	20.0	0.0	0	10	2.50
15	あなたはこの授業により、どの程度、積極的に学習する態度・意識が身についたと思いますか				0.0	0.0	40.0	50.0	10.0	0	10	3.70
16	この授業に対する全体評価をしてみてください				0.0	10.0	60.0	20.0	10.0	0	10	3.30

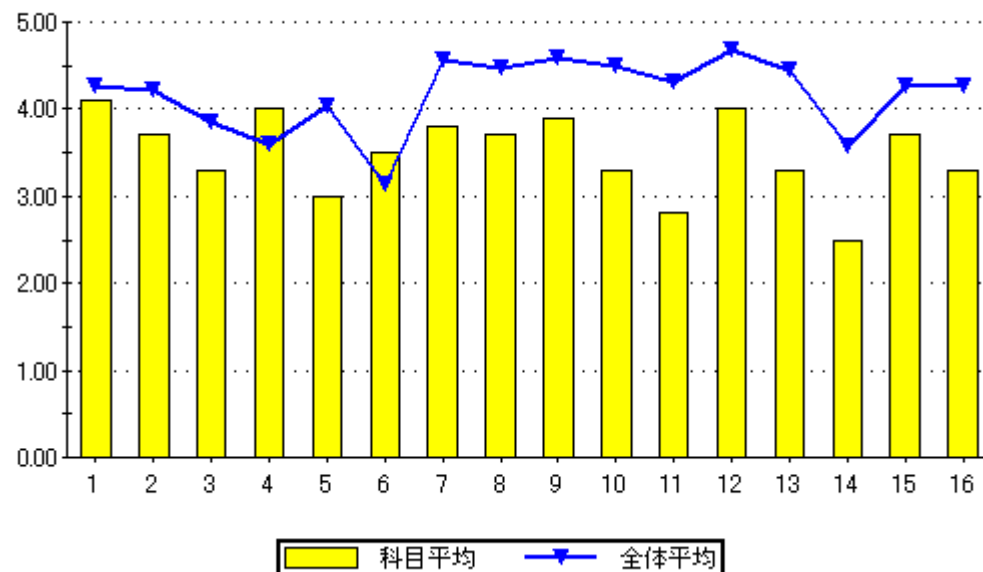

設問16のグラフ

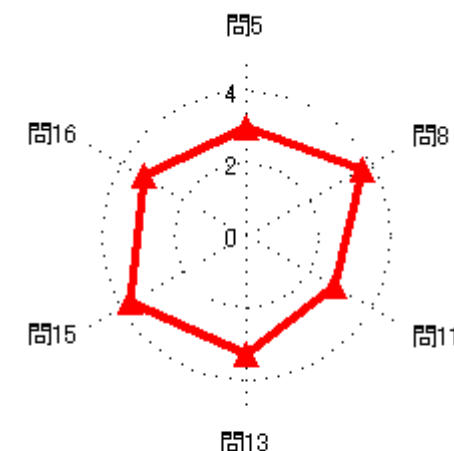
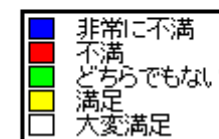

2020年度後期授業評価結果

2020年度後期授業評価

履修者数： 6名
対象者数： 7名

集計結果表（グラフ付き）

	科目名	207 電子デバイス工学Ⅱ	教員氏名		回答率（％）					無効	有効	平均
					5	4	3	2	1			
					いいえ	概ね、いいえ	どちらでもない	概ね、はい	はい			
1	あなたのこの授業中の態度は、どの程度積極的かつ真剣でしたか				0.0	0.0	57.1	0.0	42.9	0	7	3.86
2	この授業では、自ら学習できるように、自主学習のポイントに関する指導・指示がされましたか。				0.0	0.0	42.9	14.3	42.9	0	7	4.00
3	あなたはこの授業に対して、自主学習（予習、復習）をどの程度行いましたか				0.0	14.3	42.9	14.3	28.6	0	7	3.57
4	あなたがこの授業に対して、あまり自主学習を行なわなかった理由は主に次のどれですか。				0.0	0.0	100.0	0.0	0.0	6	1	3.00
5	あなたはこの授業の内容を、どの程度理解しましたか				0.0	0.0	42.9	28.6	28.6	0	7	3.86
6	あなたがこの授業をあまり理解できなかった理由は主に次のどれですか				0.0	0.0	0.0	0.0	0.0	7	0	0.00
7	担当教員は授業時間を毎回適切に使って、授業をしていましたか				0.0	0.0	28.6	14.3	57.1	0	7	4.29
8	授業の担当教員の熱意は感じられましたか				0.0	0.0	28.6	14.3	57.1	0	7	4.29
9	授業中に担当教員の声は良く聞こえましたか				0.0	0.0	28.6	14.3	57.1	0	7	4.29
10	板書の文字やプロジェクター、配布資料等の教材は見やすく、分かり易いものでしたか				0.0	0.0	28.6	14.3	57.1	0	7	4.29
11	担当教員は学生の理解度を見ながら講義を進めていましたか				0.0	0.0	28.6	28.6	42.9	0	7	4.14
12	学生の私語等の授業の妨げになる行為、あるいはいじめ等を担当教員は注意しましたか				0.0	0.0	42.9	14.3	42.9	0	7	4.00
13	この授業は、内容を伝える為の工夫がどの程度されていたと感じますか				0.0	0.0	28.6	14.3	57.1	0	7	4.29
14	この授業では、自分の意見を発表したり、他の人と討論する機会が設けられていましたか				14.3	0.0	42.9	14.3	28.6	0	7	3.43
15	あなたはこの授業により、どの程度、積極的に学習する態度・意識が身についたと思いますか				0.0	14.3	42.9	14.3	28.6	0	7	3.57
16	この授業に対する全体評価をしてみてください				0.0	0.0	28.6	42.9	28.6	0	7	4.00

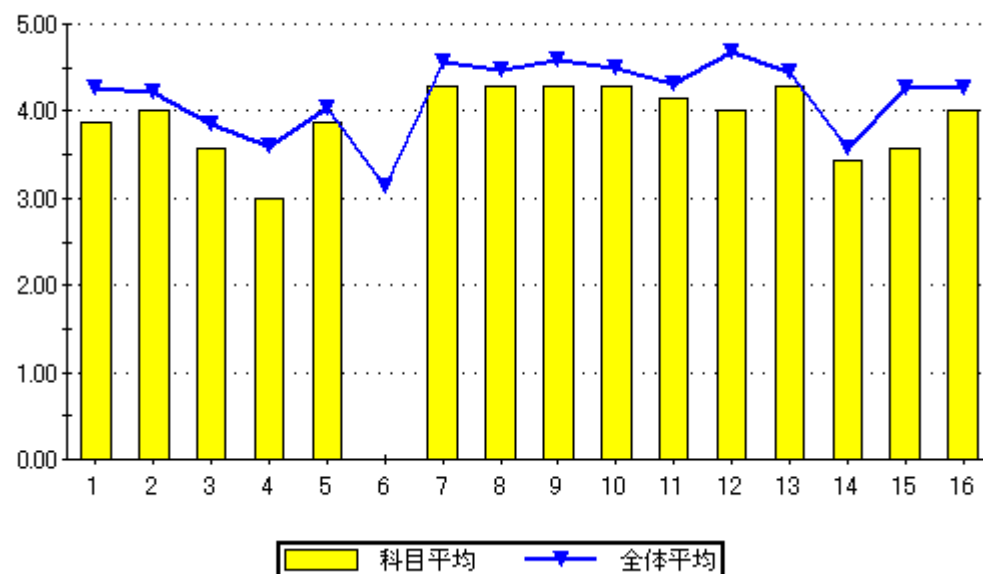

設問16のグラフ

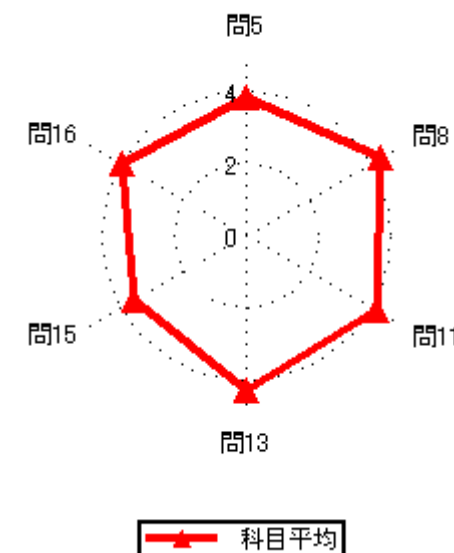

2020年度後期授業評価結果

2020年度後期授業評価

履修者数： 4 名
対象者数： 2 名

集計結果表（グラフ付き）

科目名	209 電子計測
教員氏名	永石 初弘

		回答率 (%)					無効	有効	平均
		5	4	3	2	1			
		いいえ	概ね、いいえ	どちらでもない	概ね、はい	はい			
1	あなたのこの授業中の態度は、どの程度積極的かつ真剣でしたか	0.0	0.0	0.0	50.0	50.0	0	2	4.50
2	この授業では、自ら学習できるように、自主学習のポイントに関する指導・指示がされましたか。	0.0	0.0	0.0	50.0	50.0	0	2	4.50
3	あなたはこの授業に対して、自主学習（予習、復習）をどの程度行いましたか	0.0	0.0	0.0	50.0	50.0	0	2	4.50
4	あなたがこの授業に対して、あまり自主学習を行なわなかった理由は主に次のどれですか。	0.0	0.0	0.0	0.0	0.0	2	0	0.00
5	あなたはこの授業の内容を、どの程度理解しましたか	0.0	0.0	100.0	0.0	0.0	0	2	3.00
6	あなたがこの授業をあまり理解できなかった理由は主に次のどれですか	0.0	0.0	0.0	0.0	0.0	2	0	0.00
7	担当教員は授業時間を毎回適切に使って、授業をしていましたか	0.0	0.0	0.0	100.0	0.0	0	2	4.00
8	授業の担当教員の熱意は感じられましたか	0.0	0.0	0.0	100.0	0.0	0	2	4.00
9	授業中に担当教員の声は良く聞こえましたか	0.0	0.0	0.0	100.0	0.0	0	2	4.00
10	板書の文字やプロジェクター、配布資料等の教材は見やすく、分かり易いものでしたか	0.0	0.0	50.0	50.0	0.0	0	2	3.50
11	担当教員は学生の理解度を見ながら講義を進めていましたか	0.0	0.0	0.0	100.0	0.0	0	2	4.00
12	学生の私語等の授業の妨げになる行為、あるいはいねむり等を担当教員は注意しましたか	0.0	0.0	0.0	100.0	0.0	0	2	4.00
13	この授業は、内容を伝える為の工夫がどの程度されていたと感じますか	0.0	0.0	0.0	100.0	0.0	0	2	4.00
14	この授業では、自分の意見を発表したり、他の人と討論する機会が設けられていましたか	0.0	0.0	0.0	100.0	0.0	0	2	4.00
15	あなたはこの授業により、どの程度、積極的に学習する態度・意識が身についたと思いますか	0.0	0.0	0.0	100.0	0.0	0	2	4.00
16	この授業に対する全体評価をしてみてください	0.0	0.0	50.0	50.0	0.0	0	2	3.50

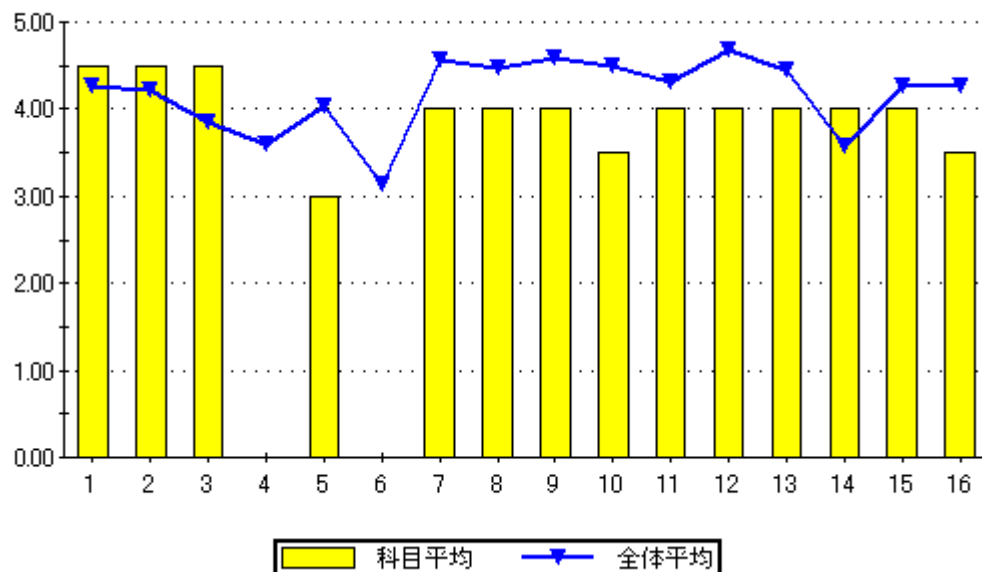

問16のグラフ

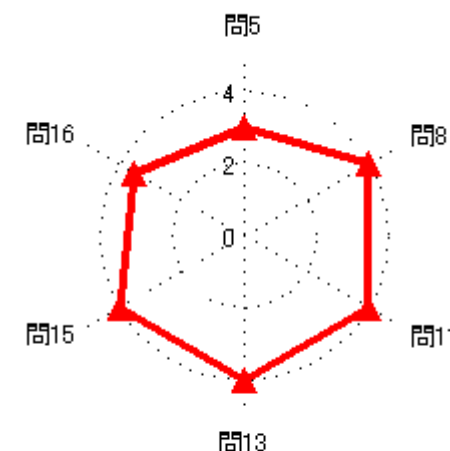
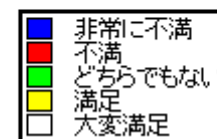

2020年度後期授業評価結果

2020年度後期授業評価

履修者数： 92 名
対象者数： 73 名

集計結果表（グラフ付き）

	科目名	212 コンピュータ工学Ⅱ	教員氏名		回答率（％）					無効	有効	平均
					5	4	3	2	1			
					いいえ	概ね、いいえ	どちらでもない	概ね、はい	はい			
1	あなたのこの授業中の態度は、どの程度積極的かつ真剣でしたか				1.4	0.0	1.4	21.9	75.3	0	73	4.70
2	この授業では、自ら学習できるように、自主学習のポイントに関する指導・指示がされましたか。				1.4	6.8	1.4	26.0	64.4	0	73	4.45
3	あなたはこの授業に対して、自主学習（予習、復習）をどの程度行いましたか				4.1	6.8	6.8	35.6	46.6	0	73	4.14
4	あなたがこの授業に対して、あまり自主学習を行なわなかった理由は主に次のどれですか。				0.0	0.0	25.0	12.5	62.5	65	8	4.38
5	あなたはこの授業の内容を、どの程度理解しましたか				0.0	1.4	12.3	41.1	45.2	0	73	4.30
6	あなたがこの授業をあまり理解できなかった理由は主に次のどれですか				0.0	0.0	0.0	100.0	0.0	72	1	4.00
7	担当教員は授業時間を毎回適切に使って、授業をしていましたか				0.0	0.0	4.1	23.3	72.6	0	73	4.68
8	授業の担当教員の熱意は感じられましたか				0.0	0.0	6.8	30.1	63.0	0	73	4.56
9	授業中に担当教員の声は良く聞こえましたか				0.0	0.0	5.5	23.3	71.2	0	73	4.66
10	板書の文字やプロジェクター、配布資料等の教材は見やすく、分かり易いものでしたか				0.0	6.8	1.4	30.1	61.6	0	73	4.47
11	担当教員は学生の理解度を見ながら講義を進めていましたか				0.0	4.1	4.1	34.2	57.5	0	73	4.45
12	学生の私語等の授業の妨げになる行為、あるいはいねむり等を担当教員は注意しましたか				1.4	1.4	1.4	34.2	61.6	0	73	4.53
13	この授業は、内容を伝える為の工夫がどの程度されていたと感じますか				0.0	0.0	2.7	26.0	71.2	0	73	4.68
14	この授業では、自分の意見を発表したり、他の人と討論する機会が設けられていましたか				19.2	4.1	15.1	27.4	34.2	0	73	3.53
15	あなたはこの授業により、どの程度、積極的に学習する態度・意識が身についたと思いますか				1.4	1.4	8.2	28.8	60.3	0	73	4.45
16	この授業に対する全体評価をしてみてください				0.0	0.0	6.8	35.6	57.5	0	73	4.51

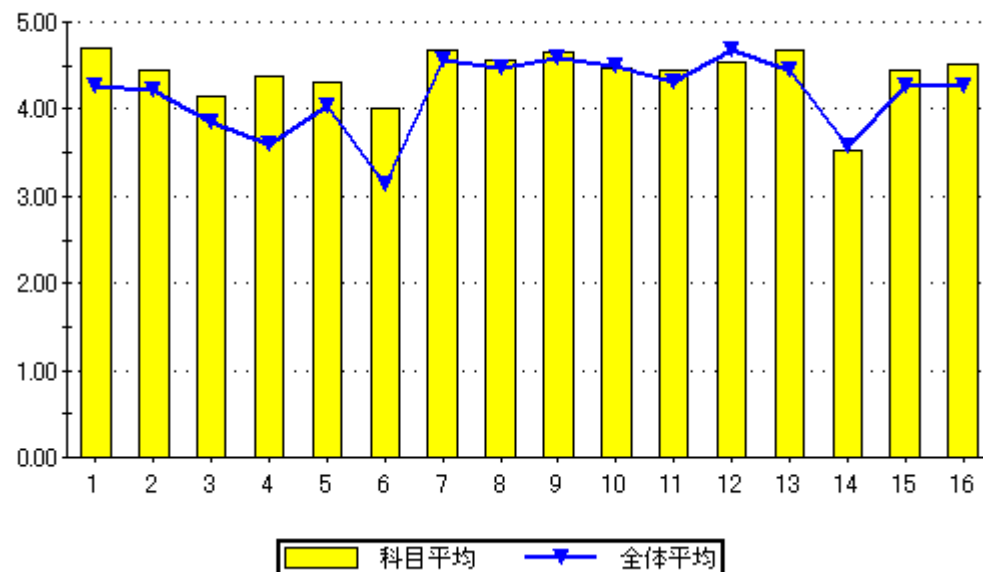

設問16のグラフ

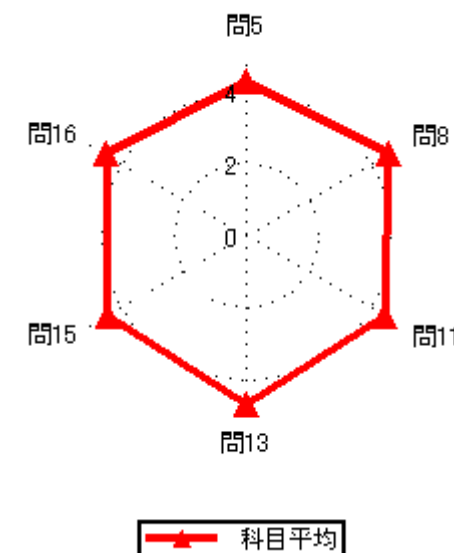

2020年度後期授業評価結果

2020年度後期授業評価

履修者数： 18 名

対象者数： 18 名

集計結果表（グラフ付き）

	科目名	213 デジタル回路Ⅱ	教員氏名		回答率（％）					無効	有効	平均
					5	4	3	2	1			
					いいえ	概ね、いいえ	どちらでもない	概ね、はい	はい			
1	あなたのこの授業中の態度は、どの程度積極的かつ真剣でしたか				0.0	0.0	16.7	0.0	83.3	0	18	4.67
2	この授業では、自ら学習できるように、自主学習のポイントに関する指導・指示がされましたか。				5.6	0.0	0.0	33.3	61.1	0	18	4.44
3	あなたはこの授業に対して、自主学習（予習、復習）をどの程度行いましたか				0.0	0.0	11.1	33.3	55.6	0	18	4.44
4	あなたがこの授業に対して、あまり自主学習を行なわなかった理由は主に次のどれですか。				0.0	0.0	0.0	0.0	0.0	18	0	0.00
5	あなたはこの授業の内容を、どの程度理解しましたか				0.0	0.0	5.6	66.7	27.8	0	18	4.22
6	あなたがこの授業をあまり理解できなかった理由は主に次のどれですか				0.0	0.0	0.0	0.0	0.0	18	0	0.00
7	担当教員は授業時間を毎回適切に使って、授業をしていましたか				0.0	0.0	5.6	27.8	66.7	0	18	4.61
8	授業の担当教員の熱意は感じられましたか				0.0	0.0	0.0	22.2	77.8	0	18	4.78
9	授業中に担当教員の声は良く聞こえましたか				0.0	0.0	0.0	11.1	88.9	0	18	4.89
10	板書の文字やプロジェクター、配布資料等の教材は見やすく、分かり易いものでしたか				0.0	0.0	0.0	11.1	88.9	0	18	4.89
11	担当教員は学生の理解度を見ながら講義を進めていましたか				0.0	5.6	5.6	27.8	61.1	0	18	4.44
12	学生の私語等の授業の妨げになる行為、あるいはいじめ等や担当教員は注意しましたか				0.0	0.0	0.0	22.2	77.8	0	18	4.78
13	この授業は、内容を伝える為の工夫がどの程度されていたと感じますか				0.0	0.0	0.0	33.3	66.7	0	18	4.67
14	この授業では、自分の意見を発表したり、他の人と討論する機会が設けられていましたか				0.0	0.0	16.7	44.4	38.9	0	18	4.22
15	あなたはこの授業により、どの程度、積極的に学習する態度・意識が身についたと思いますか				0.0	0.0	0.0	38.9	61.1	0	18	4.61
16	この授業に対する全体評価をしてみてください				0.0	0.0	11.1	16.7	72.2	0	18	4.61

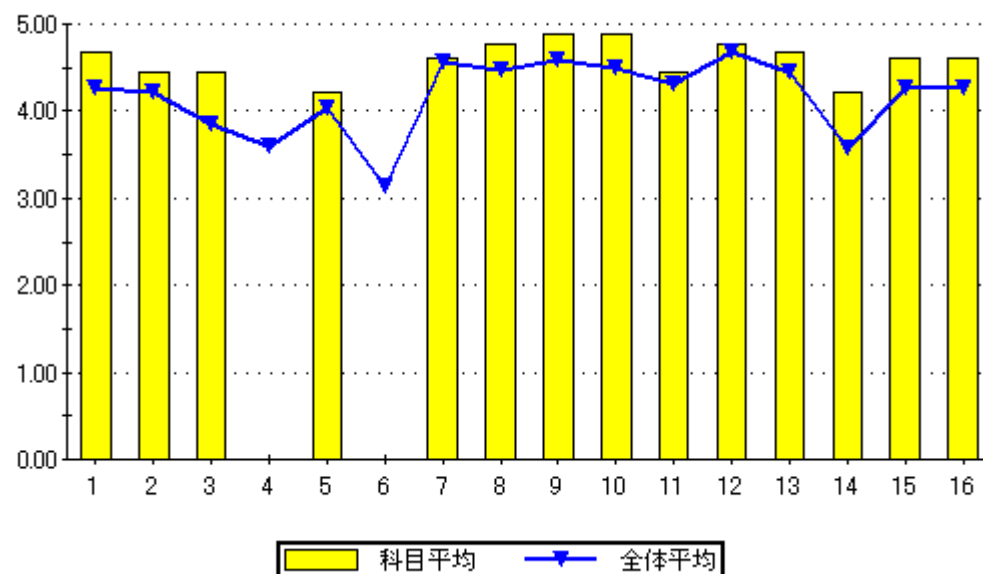

問16のグラフ

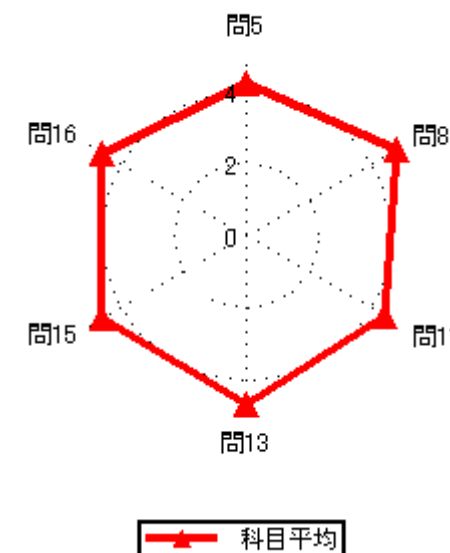
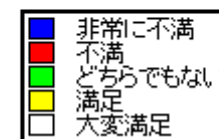
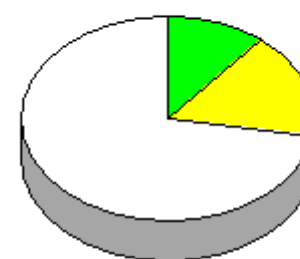

2020年度後期授業評価結果

2020年度後期授業評価

履修者数： 14 名

対象者数： 11 名

集計結果表（グラフ付き）

	科目名	214 組込機器応用講座Ⅱ	教員氏名		回答率（％）					無効	有効	平均
					5	4	3	2	1			
					いいえ	概ね、いいえ	どちらでもない	概ね、はい	はい			
1	あなたのこの授業中の態度は、どの程度積極的かつ真剣でしたか				0.0	45.5	18.2	0.0	36.4	0	11	3.27
2	この授業では、自ら学習できるように、自主学習のポイントに関する指導・指示がされましたか。				0.0	9.1	9.1	18.2	63.6	0	11	4.36
3	あなたはこの授業に対して、自主学習（予習、復習）をどの程度行いましたか				9.1	9.1	18.2	36.4	27.3	0	11	3.64
4	あなたがこの授業に対して、あまり自主学習を行なわなかった理由は主に次のどれですか。				0.0	0.0	0.0	100.0	0.0	9	2	4.00
5	あなたはこの授業の内容を、どの程度理解しましたか				0.0	0.0	0.0	63.6	36.4	0	11	4.36
6	あなたがこの授業をあまり理解できなかった理由は主に次のどれですか				0.0	0.0	0.0	0.0	0.0	11	0	0.00
7	担当教員は授業時間を毎回適切に使って、授業をしていましたか				0.0	0.0	9.1	27.3	63.6	0	11	4.55
8	授業の担当教員の熱意は感じられましたか				0.0	0.0	0.0	27.3	72.7	0	11	4.73
9	授業中に担当教員の声は良く聞こえましたか				0.0	0.0	0.0	9.1	90.9	0	11	4.91
10	板書の文字やプロジェクター、配布資料等の教材は見やすく、分かり易いものでしたか				0.0	0.0	0.0	27.3	72.7	0	11	4.73
11	担当教員は学生の理解度を見ながら講義を進めていましたか				18.2	0.0	0.0	27.3	54.5	0	11	4.00
12	学生の私語等の授業の妨げになる行為、あるいはいじめ等や担当教員は注意しましたか				0.0	0.0	0.0	18.2	81.8	0	11	4.82
13	この授業は、内容を伝える為の工夫がどの程度されていたと感じますか				0.0	0.0	9.1	9.1	81.8	0	11	4.73
14	この授業では、自分の意見を発表したり、他の人と討論する機会が設けられていましたか				0.0	0.0	36.4	0.0	63.6	0	11	4.27
15	あなたはこの授業により、どの程度、積極的に学習する態度・意識が身についたと思いますか				0.0	0.0	0.0	9.1	90.9	0	11	4.91
16	この授業に対する全体評価をしてみてください				0.0	0.0	9.1	9.1	81.8	0	11	4.73

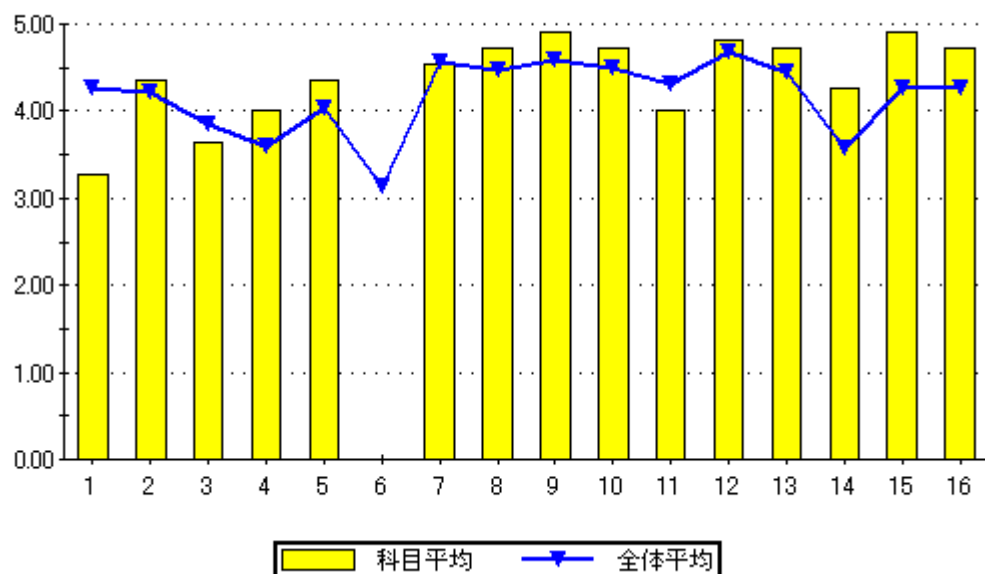

設問16のグラフ

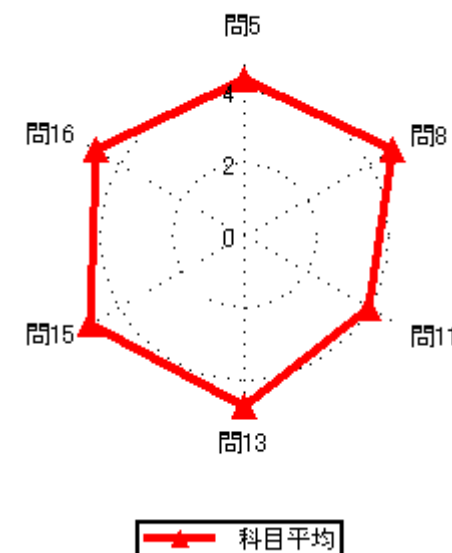

2020年度後期授業評価結果

2020年度後期授業評価

履修者数： 50 名
対象者数： 49 名

集計結果表（グラフ付き）

	科目名	215 電子工学実験 I	教員氏名		回答率 (%)					無効	有効	平均
					5	4	3	2	1			
					いいえ	概ね、いいえ	どちらでもない	概ね、はい	はい			
1	あなたのこの授業中の態度は、どの程度積極的かつ真剣でしたか				0.0	6.1	10.2	22.4	61.2	0	49	4.39
2	この授業では、自ら学習できるように、自主学習のポイントに関する指導・指示がされましたか。				0.0	0.0	8.2	30.6	61.2	0	49	4.53
3	あなたはこの授業に対して、自主学習（予習、復習）をどの程度行いましたか				2.0	0.0	8.2	10.2	79.6	0	49	4.65
4	あなたがこの授業に対して、あまり自主学習を行なわなかった理由は主に次のどれですか。				100.0	0.0	0.0	0.0	0.0	48	1	1.00
5	あなたはこの授業の内容を、どの程度理解しましたか				4.1	2.0	32.7	42.9	18.4	0	49	3.69
6	あなたがこの授業をあまり理解できなかった理由は主に次のどれですか				0.0	0.0	0.0	66.7	33.3	46	3	4.33
7	担当教員は授業時間を毎回適切に使って、授業をしていましたか				0.0	4.1	2.0	38.8	55.1	0	49	4.45
8	授業の担当教員の熱意は感じられましたか				0.0	0.0	4.1	51.0	44.9	0	49	4.41
9	授業中に担当教員の声は良く聞こえましたか				0.0	0.0	0.0	38.8	61.2	0	49	4.61
10	板書の文字やプロジェクター、配布資料等の教材は見やすく、分かり易いものでしたか				0.0	0.0	6.1	30.6	63.3	0	49	4.57
11	担当教員は学生の理解度を見ながら講義を進めていましたか				0.0	6.1	12.2	30.6	51.0	0	49	4.27
12	学生の私語等の授業の妨げになる行為、あるいはいねむり等を担当教員は注意しましたか				2.0	0.0	0.0	14.3	83.7	0	49	4.78
13	この授業は、内容を伝える為の工夫がどの程度されていたと感じますか				0.0	0.0	20.4	38.8	40.8	0	49	4.20
14	この授業では、自分の意見を発表したり、他の人と討論する機会が設けられていましたか				4.1	4.1	28.6	18.4	44.9	0	49	3.96
15	あなたはこの授業により、どの程度、積極的に学習する態度・意識が身についたと思いますか				2.0	4.1	8.2	30.6	55.1	0	49	4.33
16	この授業に対する全体評価をしてみてください				0.0	2.0	22.4	46.9	28.6	0	49	4.02

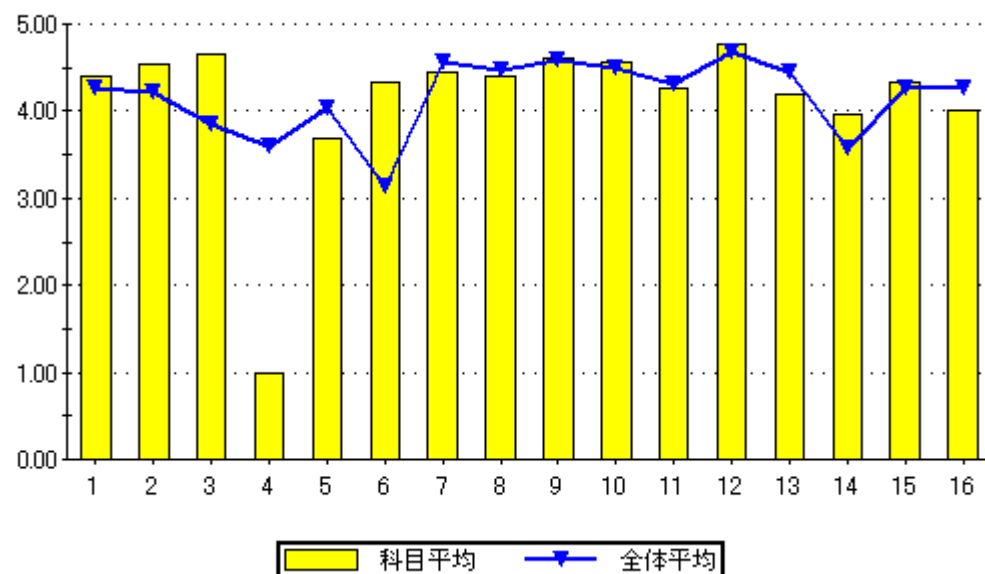

設問16のグラフ

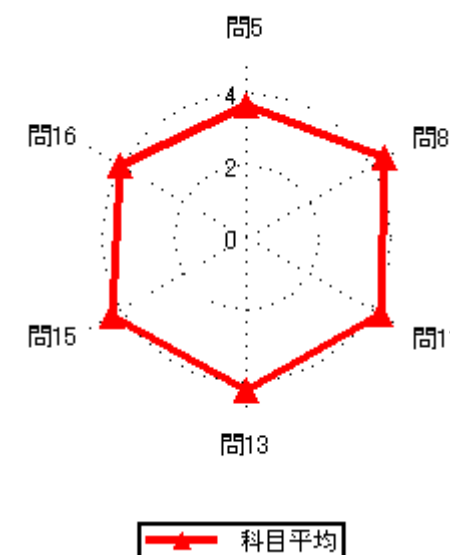

2020年度後期授業評価結果

2020年度後期授業評価

履修者数： 11 名
対象者数： 4 名

集計結果表（グラフ付き）

	科目名	216 応用物理	教員氏名	山田 猛矢	回答率 (%)					無効	有効	平均
					5	4	3	2	1			
					いいえ	概ね、いいえ	どちらでもない	概ね、はい	はい			
1	あなたのこの授業中の態度は、どの程度積極的かつ真剣でしたか				0.0	0.0	25.0	25.0	50.0	0	4	4.25
2	この授業では、自ら学習できるように、自主学習のポイントに関する指導・指示がされましたか。				25.0	25.0	0.0	50.0	0.0	0	4	2.75
3	あなたはこの授業に対して、自主学習（予習、復習）をどの程度行いましたか				25.0	25.0	0.0	50.0	0.0	0	4	2.75
4	あなたがこの授業に対して、あまり自主学習を行なわなかった理由は主に次のどれですか。				0.0	50.0	50.0	0.0	0.0	2	2	2.50
5	あなたはこの授業の内容を、どの程度理解しましたか				0.0	50.0	0.0	50.0	0.0	0	4	3.00
6	あなたがこの授業をあまり理解できなかった理由は主に次のどれですか				0.0	0.0	0.0	50.0	50.0	2	2	4.50
7	担当教員は授業時間を毎回適切に使って、授業をしていましたか				0.0	0.0	25.0	75.0	0.0	0	4	3.75
8	授業の担当教員の熱意は感じられましたか				0.0	0.0	25.0	50.0	25.0	0	4	4.00
9	授業中に担当教員の声は良く聞こえましたか				0.0	0.0	0.0	25.0	75.0	0	4	4.75
10	板書の文字やプロジェクター、配布資料等の教材は見やすく、分かり易いものでしたか				0.0	0.0	25.0	25.0	50.0	0	4	4.25
11	担当教員は学生の理解度を見ながら講義を進めていましたか				0.0	0.0	0.0	75.0	25.0	0	4	4.25
12	学生の私語等の授業の妨げになる行為、あるいはいねむり等を担当教員は注意しましたか				0.0	0.0	0.0	50.0	50.0	0	4	4.50
13	この授業は、内容を伝える為の工夫がどの程度されていたと感じますか				0.0	0.0	25.0	50.0	25.0	0	4	4.00
14	この授業では、自分の意見を発表したり、他の人と討論する機会が設けられていましたか				50.0	0.0	0.0	25.0	25.0	0	4	2.75
15	あなたはこの授業により、どの程度、積極的に学習する態度・意識が身についたと思いますか				25.0	25.0	0.0	25.0	25.0	0	4	3.00
16	この授業に対する全体評価をしてみてください				0.0	0.0	25.0	50.0	25.0	0	4	4.00

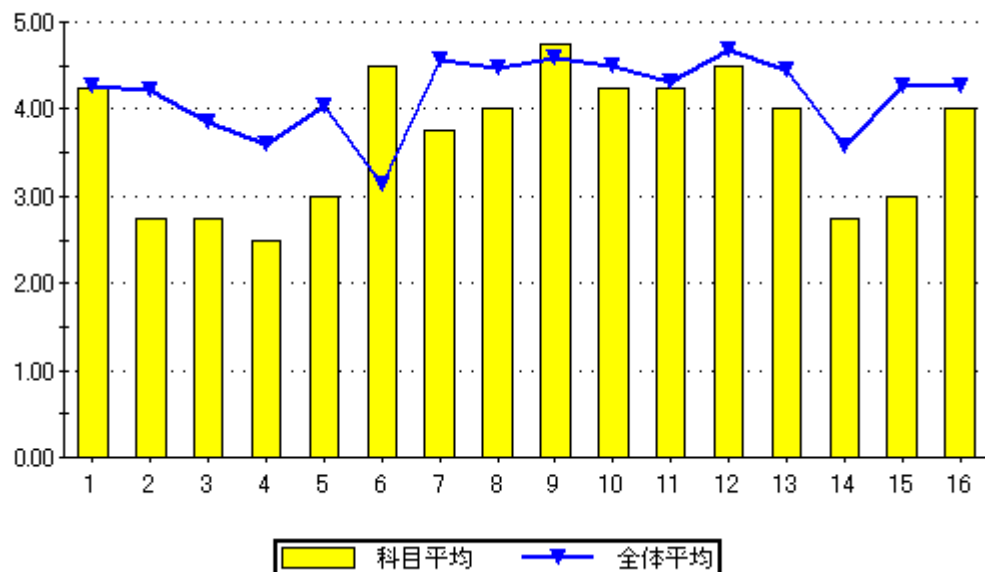

設問16のグラフ

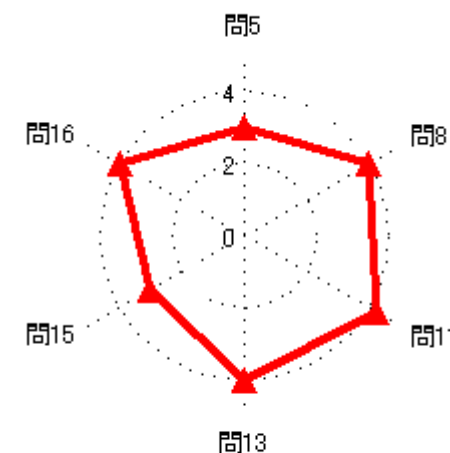
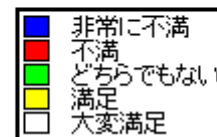

2020年度後期授業評価結果

2020年度後期授業評価

履修者数： 93 名

対象者数： 29 名

集計結果表（グラフ付き）

	科目名	217 電磁気学Ⅱ	教員氏名	山田 猛矢	回答率（％）					無効	有効	平均
					5	4	3	2	1			
					いいえ	概ね、いいえ	どちらでもない	概ね、はい	はい			
1	あなたのこの授業中の態度は、どの程度積極的かつ真剣でしたか				0.0	0.0	3.4	17.2	79.3	0	29	4.76
2	この授業では、自ら学習できるように、自主学習のポイントに関する指導・指示がされましたか。				3.4	6.9	6.9	34.5	48.3	0	29	4.17
3	あなたはこの授業に対して、自主学習（予習、復習）をどの程度行いましたか				3.4	3.4	17.2	27.6	48.3	0	29	4.14
4	あなたがこの授業に対して、あまり自主学習を行なわなかった理由は主に次のどれですか。				0.0	0.0	50.0	0.0	50.0	27	2	4.00
5	あなたはこの授業の内容を、どの程度理解しましたか				0.0	3.4	3.4	55.2	37.9	0	29	4.28
6	あなたがこの授業をあまり理解できなかった理由は主に次のどれですか				0.0	0.0	100.0	0.0	0.0	28	1	3.00
7	担当教員は授業時間を毎回適切に使って、授業をしていましたか				0.0	0.0	0.0	27.6	72.4	0	29	4.72
8	授業の担当教員の熱意は感じられましたか				3.4	0.0	3.4	31.0	62.1	0	29	4.48
9	授業中に担当教員の声は良く聞こえましたか				0.0	0.0	3.4	17.2	79.3	0	29	4.76
10	板書の文字やプロジェクター、配布資料等の教材は見やすく、分かり易いものでしたか				0.0	3.4	3.4	20.7	72.4	0	29	4.62
11	担当教員は学生の理解度を見ながら講義を進めていましたか				3.4	3.4	3.4	34.5	55.2	0	29	4.34
12	学生の私語等の授業の妨げになる行為、あるいはいねむり等を担当教員は注意しましたか				6.9	0.0	0.0	6.9	86.2	0	29	4.66
13	この授業は、内容を伝える為の工夫がどの程度されていたと感じますか				0.0	6.9	6.9	10.3	75.9	0	29	4.55
14	この授業では、自分の意見を発表したり、他の人と討論する機会が設けられていましたか				13.8	6.9	13.8	27.6	37.9	0	29	3.69
15	あなたはこの授業により、どの程度、積極的に学習する態度・意識が身についたと思いますか				6.9	10.3	6.9	24.1	51.7	0	29	4.03
16	この授業に対する全体評価をしてみてください				0.0	0.0	3.4	41.4	55.2	0	29	4.52

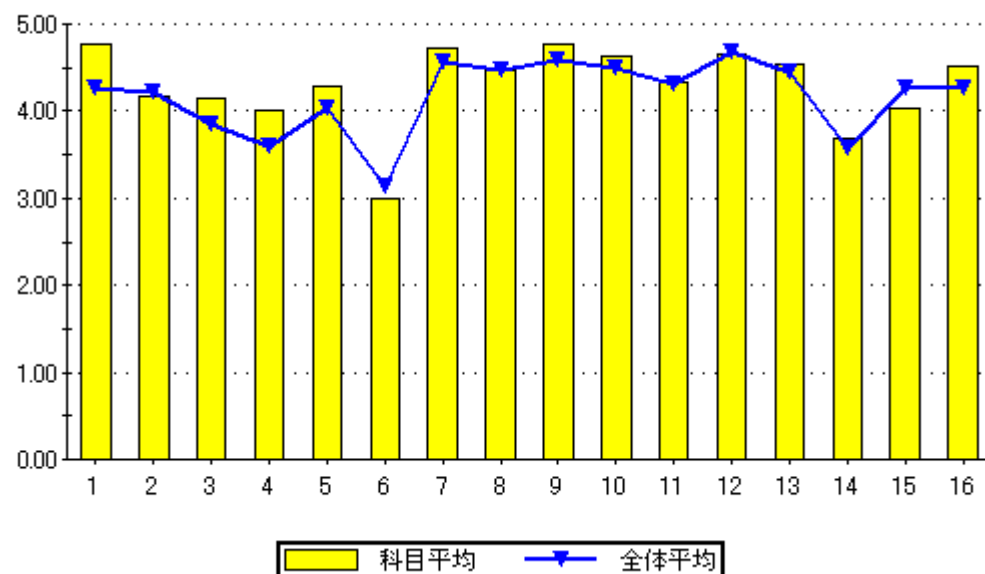

問16のグラフ

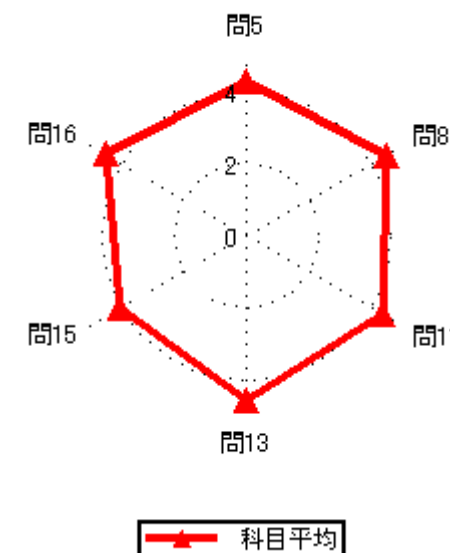
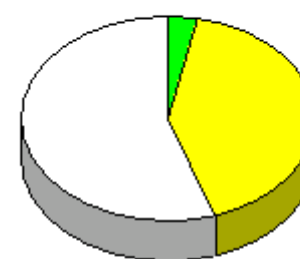

2020年度後期授業評価結果

2020年度後期授業評価

履修者数： 27 名

対象者数： 23 名

集計結果表（グラフ付き）

	科目名	218 J A V A プログラミングⅡ	教員氏名	山田 猛矢	回答率 (%)					無効	有効	平均
					5	4	3	2	1			
					いいえ	概ね、いいえ	どちらでもない	概ね、はい	はい			
1	あなたのこの授業中の態度は、どの程度積極的かつ真剣でしたか				0.0	30.4	21.7	8.7	39.1	0	23	3.57
2	この授業では、自ら学習できるように、自主学習のポイントに関する指導・指示がされましたか。				4.3	8.7	4.3	34.8	47.8	0	23	4.13
3	あなたはこの授業に対して、自主学習（予習、復習）をどの程度行いましたか				4.3	8.7	21.7	26.1	39.1	0	23	3.87
4	あなたがこの授業に対して、あまり自主学習を行なわなかった理由は主に次のどれですか。				0.0	0.0	33.3	0.0	66.7	20	3	4.33
5	あなたはこの授業の内容を、どの程度理解しましたか				0.0	0.0	26.1	52.2	21.7	0	23	3.96
6	あなたがこの授業をあまり理解できなかった理由は主に次のどれですか				0.0	0.0	0.0	0.0	0.0	23	0	0.00
7	担当教員は授業時間を毎回適切に使って、授業をしていましたか				0.0	0.0	4.3	52.2	43.5	0	23	4.39
8	授業の担当教員の熱意は感じられましたか				0.0	0.0	4.3	34.8	60.9	0	23	4.57
9	授業中に担当教員の声は良く聞こえましたか				0.0	0.0	0.0	13.0	87.0	0	23	4.87
10	板書の文字やプロジェクター、配布資料等の教材は見やすく、分かり易いものでしたか				0.0	0.0	0.0	34.8	65.2	0	23	4.65
11	担当教員は学生の理解度を見ながら講義を進めていましたか				0.0	0.0	0.0	39.1	60.9	0	23	4.61
12	学生の私語等の授業の妨げになる行為、あるいはいねむり等を担当教員は注意しましたか				0.0	0.0	0.0	13.0	87.0	0	23	4.87
13	この授業は、内容を伝える為の工夫がどの程度されていたと感じますか				0.0	0.0	4.3	30.4	65.2	0	23	4.61
14	この授業では、自分の意見を発表したり、他の人と討論する機会が設けられていましたか				0.0	8.7	26.1	30.4	34.8	0	23	3.91
15	あなたはこの授業により、どの程度、積極的に学習する態度・意識が身についたと思いますか				0.0	0.0	0.0	39.1	60.9	0	23	4.61
16	この授業に対する全体評価をしてみてください				0.0	0.0	0.0	52.2	47.8	0	23	4.48

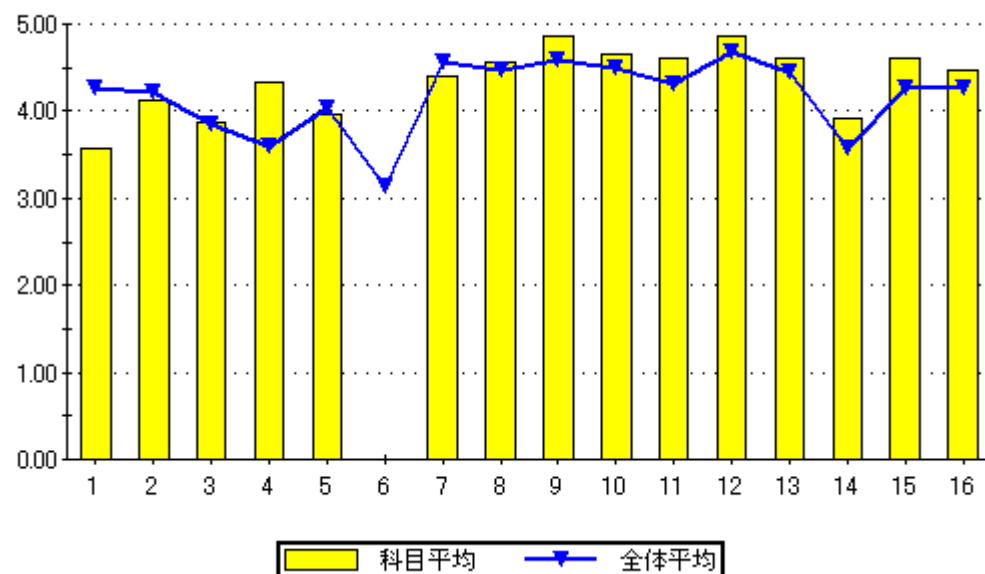

設問16のグラフ

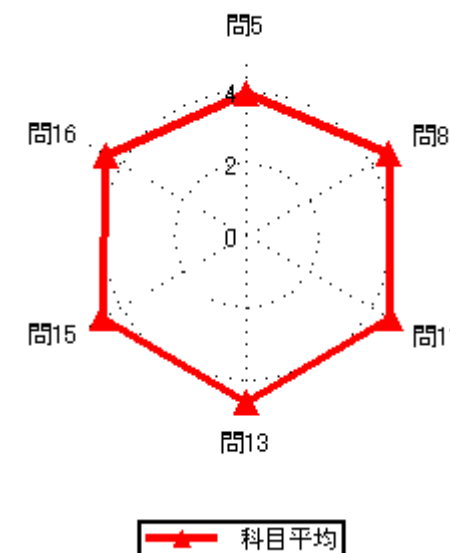
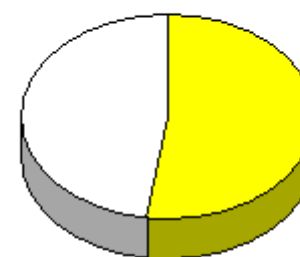

2020年度後期授業評価結果

2020年度後期授業評価

履修者数： 23 名
対象者数： 17 名

集計結果表（グラフ付き）

	科目名	219 J A V A プログラミング演習Ⅱ	教員氏名	山田 猛矢	回答率（％）					無効	有効	平均
					5	4	3	2	1			
					いいえ	概ね、いいえ	どちらでもない	概ね、はい	はい			
1	あなたのこの授業中の態度は、どの程度積極的かつ真剣でしたか				0.0	52.9	11.8	17.6	17.6	0	17	3.00
2	この授業では、自ら学習できるように、自主学習のポイントに関する指導・指示がされましたか。				5.9	11.8	17.6	58.8	5.9	0	17	3.47
3	あなたはこの授業に対して、自主学習（予習、復習）をどの程度行いましたか				5.9	0.0	17.6	47.1	29.4	0	17	3.94
4	あなたがこの授業に対して、あまり自主学習を行なわなかった理由は主に次のどれですか。				0.0	0.0	0.0	0.0	100.0	16	1	5.00
5	あなたはこの授業の内容を、どの程度理解しましたか				0.0	0.0	29.4	47.1	23.5	0	17	3.94
6	あなたがこの授業をあまり理解できなかった理由は主に次のどれですか				0.0	0.0	0.0	0.0	0.0	17	0	0.00
7	担当教員は授業時間を毎回適切に使って、授業をしていましたか				0.0	0.0	0.0	58.8	41.2	0	17	4.41
8	授業の担当教員の熱意は感じられましたか				0.0	0.0	11.8	52.9	35.3	0	17	4.24
9	授業中に担当教員の声は良く聞こえましたか				0.0	0.0	0.0	29.4	70.6	0	17	4.71
10	板書の文字やプロジェクター、配布資料等の教材は見やすく、分かり易いものでしたか				0.0	0.0	0.0	35.3	64.7	0	17	4.65
11	担当教員は学生の理解度を見ながら講義を進めていましたか				0.0	0.0	5.9	35.3	58.8	0	17	4.53
12	学生の私語等の授業の妨げになる行為、あるいはいねむり等を担当教員は注意しましたか				0.0	0.0	0.0	5.9	94.1	0	17	4.94
13	この授業は、内容を伝える為の工夫がどの程度されていたと感じますか				0.0	0.0	17.6	17.6	64.7	0	17	4.47
14	この授業では、自分の意見を発表したり、他の人と討論する機会が設けられていましたか				0.0	11.8	29.4	23.5	35.3	0	17	3.82
15	あなたはこの授業により、どの程度、積極的に学習する態度・意識が身についたと思いますか				0.0	5.9	5.9	29.4	58.8	0	17	4.41
16	この授業に対する全体評価をしてみてください				0.0	0.0	0.0	47.1	52.9	0	17	4.53

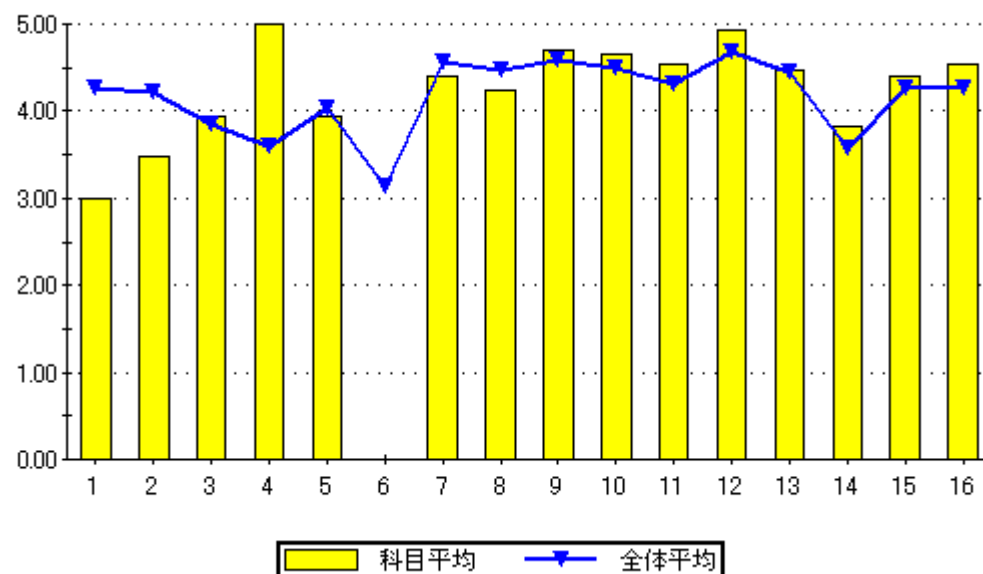

問16のグラフ

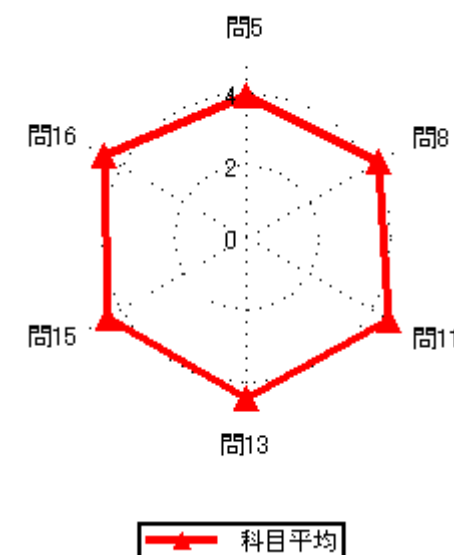
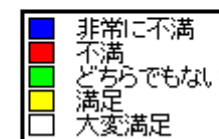
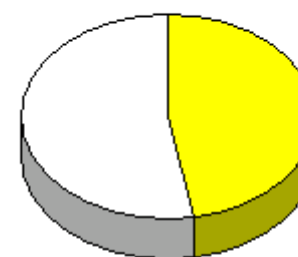

2020年度後期授業評価結果

2020年度後期授業評価

履修者数： 2名
対象者数： 3名

集計結果表（グラフ付き）

	科目名	220 電磁気学	教員氏名	山田 猛矢	回答率 (%)					無効	有効	平均
					5	4	3	2	1			
					いいえ	概ね、いいえ	どちらでもない	概ね、はい	はい			
1	あなたのこの授業中の態度は、どの程度積極的かつ真剣でしたか				0.0	0.0	0.0	0.0	100.0	0	3	5.00
2	この授業では、自ら学習できるように、自主学習のポイントに関する指導・指示がされましたか。				0.0	0.0	33.3	0.0	66.7	0	3	4.33
3	あなたはこの授業に対して、自主学習（予習、復習）をどの程度行いましたか				0.0	33.3	0.0	0.0	66.7	0	3	4.00
4	あなたがこの授業に対して、あまり自主学習を行なわなかった理由は主に次のどれですか。				0.0	0.0	0.0	100.0	0.0	2	1	4.00
5	あなたはこの授業の内容を、どの程度理解しましたか				0.0	0.0	66.7	0.0	33.3	0	3	3.67
6	あなたがこの授業をあまり理解できなかった理由は主に次のどれですか				0.0	0.0	0.0	0.0	0.0	3	0	0.00
7	担当教員は授業時間を毎回適切に使って、授業をしていましたか				0.0	0.0	0.0	33.3	66.7	0	3	4.67
8	授業の担当教員の熱意は感じられましたか				0.0	0.0	0.0	33.3	66.7	0	3	4.67
9	授業中に担当教員の声は良く聞こえましたか				0.0	0.0	0.0	0.0	100.0	0	3	5.00
10	板書の文字やプロジェクター、配布資料等の教材は見やすく、分かり易いものでしたか				0.0	33.3	0.0	0.0	66.7	0	3	4.00
11	担当教員は学生の理解度を見ながら講義を進めていましたか				0.0	0.0	33.3	0.0	66.7	0	3	4.33
12	学生の私語等の授業の妨げになる行為、あるいはいねむり等を担当教員は注意しましたか				0.0	0.0	0.0	33.3	66.7	0	3	4.67
13	この授業は、内容を伝える為の工夫がどの程度されていたと感じますか				0.0	0.0	0.0	33.3	66.7	0	3	4.67
14	この授業では、自分の意見を発表したり、他の人と討論する機会が設けられていましたか				33.3	0.0	0.0	0.0	66.7	0	3	3.67
15	あなたはこの授業により、どの程度、積極的に学習する態度・意識が身についたと思いますか				0.0	0.0	33.3	0.0	66.7	0	3	4.33
16	この授業に対する全体評価をしてみてください				0.0	0.0	33.3	0.0	66.7	0	3	4.33

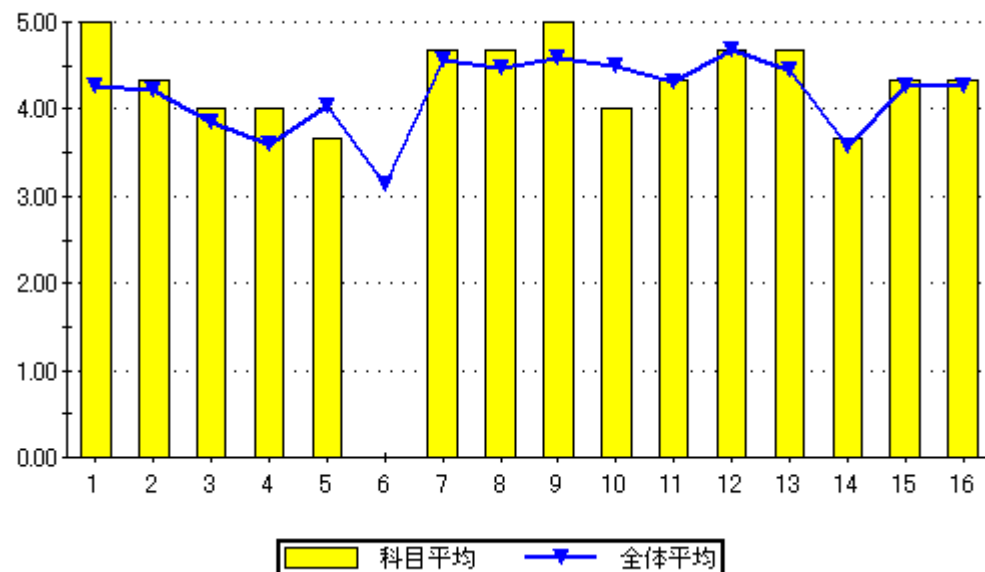

設問16のグラフ

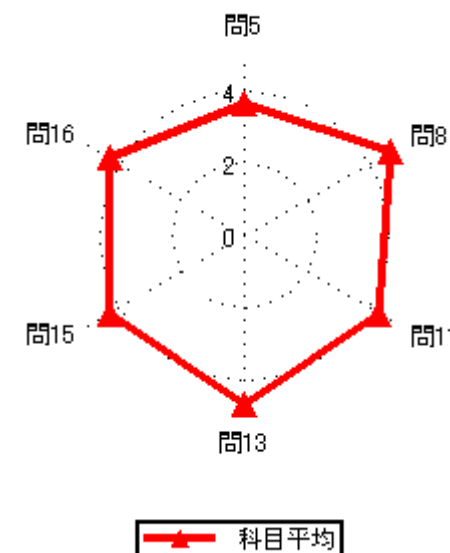

2020年度後期授業評価結果

2020年度後期授業評価

履修者数： 2名
対象者数： 2名

集計結果表（グラフ付き）

	科目名	221 デジタルコンテンツ作成演習Ⅱ	教員氏名	渋沢 良太	回答率（％）					無効	有効	平均
					5	4	3	2	1			
					いいえ	概ね、いいえ	どちらでもない	概ね、はい	はい			
1	あなたのこの授業中の態度は、どの程度積極的かつ真剣でしたか				0.0	0.0	0.0	50.0	50.0	0	2	4.50
2	この授業では、自ら学習できるように、自主学習のポイントに関する指導・指示がされましたか。				0.0	0.0	0.0	50.0	50.0	0	2	4.50
3	あなたはこの授業に対して、自主学習（予習、復習）をどの程度行いましたか				0.0	0.0	0.0	0.0	100.0	0	2	5.00
4	あなたがこの授業に対して、あまり自主学習を行なわなかった理由は主に次のどれですか。				0.0	0.0	0.0	0.0	0.0	2	0	0.00
5	あなたはこの授業の内容を、どの程度理解しましたか				0.0	0.0	0.0	0.0	100.0	0	2	5.00
6	あなたがこの授業をあまり理解できなかった理由は主に次のどれですか				0.0	0.0	0.0	0.0	0.0	2	0	0.00
7	担当教員は授業時間を毎回適切に使って、授業をしていましたか				0.0	0.0	0.0	0.0	100.0	0	2	5.00
8	授業の担当教員の熱意は感じられましたか				0.0	0.0	0.0	0.0	100.0	0	2	5.00
9	授業中に担当教員の声は良く聞こえましたか				0.0	0.0	0.0	0.0	100.0	0	2	5.00
10	板書の文字やプロジェクター、配布資料等の教材は見やすく、分かり易いものでしたか				0.0	0.0	0.0	0.0	100.0	0	2	5.00
11	担当教員は学生の理解度を見ながら講義を進めていましたか				0.0	0.0	0.0	0.0	100.0	0	2	5.00
12	学生の私語等の授業の妨げになる行為、あるいはいじめ等や担当教員は注意しましたか				0.0	0.0	0.0	0.0	100.0	0	2	5.00
13	この授業は、内容を伝える為の工夫がどの程度されていたと感じますか				0.0	0.0	0.0	0.0	100.0	0	2	5.00
14	この授業では、自分の意見を発表したり、他の人と討論する機会が設けられていましたか				0.0	0.0	0.0	0.0	100.0	0	2	5.00
15	あなたはこの授業により、どの程度、積極的に学習する態度・意識が身についたと思いますか				0.0	0.0	0.0	0.0	100.0	0	2	5.00
16	この授業に対する全体評価をしてみてください				0.0	0.0	0.0	0.0	100.0	0	2	5.00

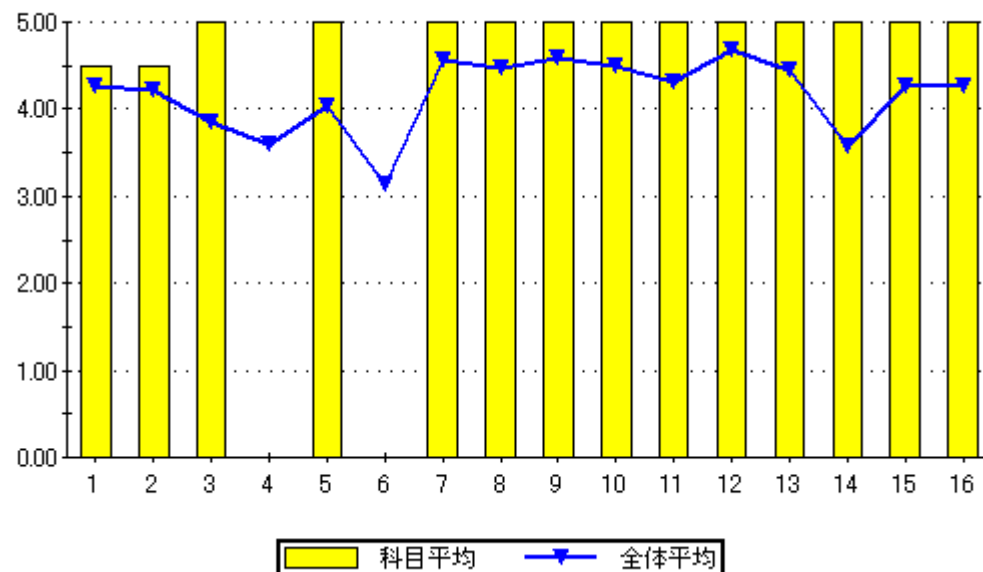

設問16のグラフ

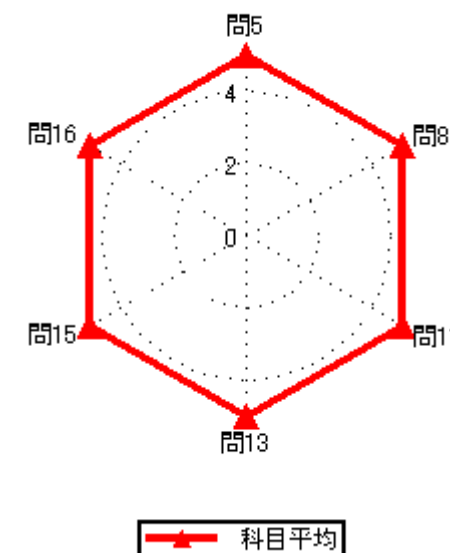
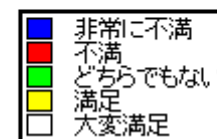
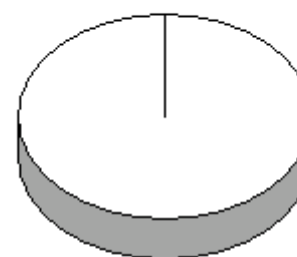

2020年度後期授業評価結果

2020年度後期授業評価

履修者数： 10 名
対象者数： 3 名

集計結果表（グラフ付き）

	科目名	222 データベースⅡ	教員氏名		回答率（％）					無効	有効	平均
					5	4	3	2	1			
					いいえ	概ね、いいえ	どちらでもない	概ね、はい	はい			
1	あなたのこの授業中の態度は、どの程度積極的かつ真剣でしたか				0.0	100.0	0.0	0.0	0.0	0	3	2.00
2	この授業では、自ら学習できるように、自主学習のポイントに関する指導・指示がされましたか。				33.3	0.0	0.0	0.0	66.7	0	3	3.67
3	あなたはこの授業に対して、自主学習（予習、復習）をどの程度行いましたか				66.7	33.3	0.0	0.0	0.0	0	3	1.33
4	あなたがこの授業に対して、あまり自主学習を行なわなかった理由は主に次のどれですか。				0.0	0.0	33.3	33.3	33.3	0	3	4.00
5	あなたはこの授業の内容を、どの程度理解しましたか				0.0	0.0	0.0	100.0	0.0	0	3	4.00
6	あなたがこの授業をあまり理解できなかった理由は主に次のどれですか				0.0	0.0	0.0	0.0	0.0	3	0	0.00
7	担当教員は授業時間を毎回適切に使って、授業をしていましたか				0.0	0.0	0.0	33.3	66.7	0	3	4.67
8	授業の担当教員の熱意は感じられましたか				0.0	0.0	0.0	66.7	33.3	0	3	4.33
9	授業中に担当教員の声は良く聞こえましたか				0.0	0.0	0.0	0.0	100.0	0	3	5.00
10	板書の文字やプロジェクター、配布資料等の教材は見やすく、分かり易いものでしたか				0.0	0.0	0.0	0.0	100.0	0	3	5.00
11	担当教員は学生の理解度を見ながら講義を進めていましたか				0.0	0.0	0.0	0.0	100.0	0	3	5.00
12	学生の私語等の授業の妨げになる行為、あるいはいじめ等を担当教員は注意しましたか				0.0	0.0	0.0	0.0	100.0	0	3	5.00
13	この授業は、内容を伝える為の工夫がどの程度されていたと感じますか				0.0	0.0	0.0	0.0	100.0	0	3	5.00
14	この授業では、自分の意見を発表したり、他の人と討論する機会が設けられていましたか				0.0	0.0	66.7	0.0	33.3	0	3	3.67
15	あなたはこの授業により、どの程度、積極的に学習する態度・意識が身についたと思いますか				0.0	0.0	0.0	0.0	100.0	0	3	5.00
16	この授業に対する全体評価をしてみてください				0.0	0.0	0.0	66.7	33.3	0	3	4.33

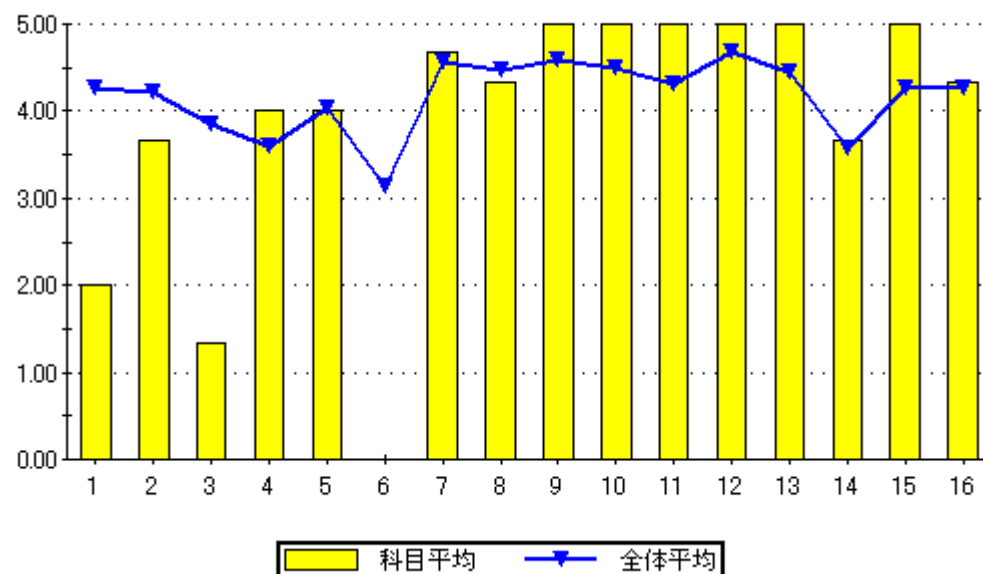

設問16のグラフ

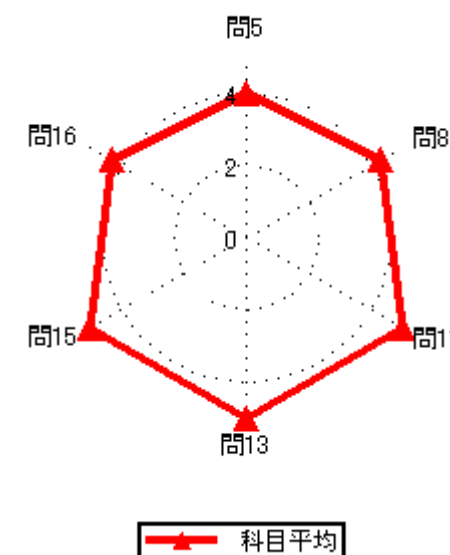

2020年度後期授業評価結果

2020年度後期授業評価

履修者数： 42 名

対象者数： 18 名

集計結果表（グラフ付き）

	科目名	223 基本情報処理講座	教員氏名		回答率（％）					無効	有効	平均
					5	4	3	2	1			
					いいえ	概ね、いいえ	どちらでもない	概ね、はい	はい			
1	あなたのこの授業中の態度は、どの程度積極的かつ真剣でしたか				0.0	22.2	16.7	33.3	27.8	0	18	3.67
2	この授業では、自ら学習できるように、自主学習のポイントに関する指導・指示がされましたか。				0.0	0.0	11.1	44.4	44.4	0	18	4.33
3	あなたはこの授業に対して、自主学習（予習、復習）をどの程度行いましたか				0.0	0.0	38.9	38.9	22.2	0	18	3.83
4	あなたがこの授業に対して、あまり自主学習を行なわなかった理由は主に次のどれですか。				0.0	0.0	0.0	0.0	0.0	18	0	0.00
5	あなたはこの授業の内容を、どの程度理解しましたか				0.0	0.0	38.9	50.0	11.1	0	18	3.72
6	あなたがこの授業をあまり理解できなかった理由は主に次のどれですか				0.0	0.0	0.0	0.0	0.0	18	0	0.00
7	担当教員は授業時間を毎回適切に使って、授業をしていましたか				0.0	0.0	5.6	16.7	77.8	0	18	4.72
8	授業の担当教員の熱意は感じられましたか				0.0	0.0	0.0	33.3	66.7	0	18	4.67
9	授業中に担当教員の声は良く聞こえましたか				0.0	0.0	0.0	16.7	83.3	0	18	4.83
10	板書の文字やプロジェクター、配布資料等の教材は見やすく、分かり易いものでしたか				0.0	0.0	0.0	5.6	94.4	0	18	4.94
11	担当教員は学生の理解度を見ながら講義を進めていましたか				5.6	0.0	0.0	33.3	61.1	0	18	4.44
12	学生の私語等の授業の妨げになる行為、あるいはいじめ等を担当教員は注意しましたか				0.0	0.0	0.0	5.6	94.4	0	18	4.94
13	この授業は、内容を伝える為の工夫がどの程度されていたと感じますか				0.0	0.0	5.6	16.7	77.8	0	18	4.72
14	この授業では、自分の意見を発表したり、他の人と討論する機会が設けられていましたか				33.3	5.6	5.6	11.1	44.4	0	18	3.28
15	あなたはこの授業により、どの程度、積極的に学習する態度・意識が身についたと思いますか				5.6	0.0	5.6	33.3	55.6	0	18	4.33
16	この授業に対する全体評価をしてみてください				0.0	0.0	5.6	50.0	44.4	0	18	4.39

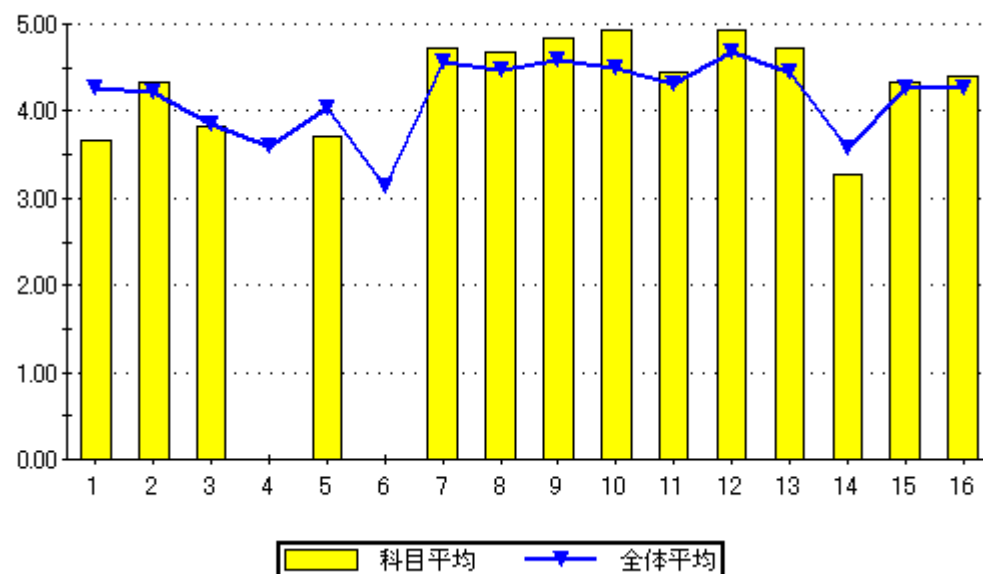

設問16のグラフ

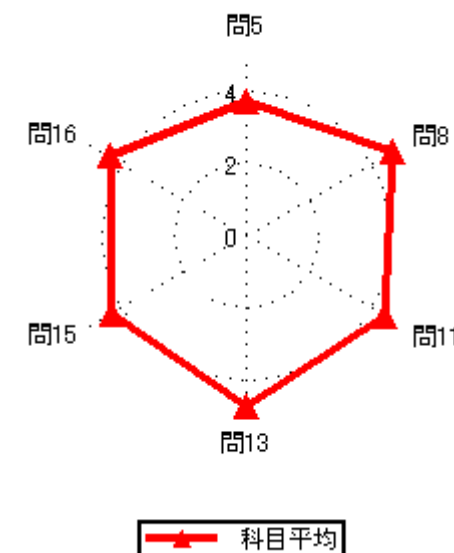
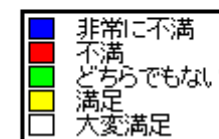
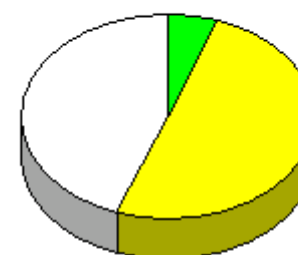

2020年度後期授業評価結果

2020年度後期授業評価

履修者数： 44 名
対象者数： 22 名

集計結果表（グラフ付き）

科目名	224 プログラミング入門Ⅱ
教員氏名	渋谷 良太

		回答率 (%)					無効	有効	平均
		5	4	3	2	1			
		いいえ	概ね、いいえ	どちらでもない	概ね、はい	はい			
1	あなたのこの授業中の態度は、どの程度積極的かつ真剣でしたか	0.0	54.5	22.7	4.5	18.2	0	22	2.86
2	この授業では、自ら学習できるように、自主学習のポイントに関する指導・指示がされましたか。	9.1	13.6	13.6	27.3	36.4	0	22	3.68
3	あなたはこの授業に対して、自主学習（予習、復習）をどの程度行いましたか	4.5	18.2	27.3	22.7	27.3	0	22	3.50
4	あなたがこの授業に対して、あまり自主学習を行なわなかった理由は主に次のどれですか。	0.0	0.0	20.0	60.0	20.0	17	5	4.00
5	あなたはこの授業の内容を、どの程度理解しましたか	0.0	0.0	40.9	40.9	18.2	0	22	3.77
6	あなたがこの授業をあまり理解できなかった理由は主に次のどれですか	0.0	0.0	0.0	0.0	0.0	22	0	0.00
7	担当教員は授業時間を毎回適切に使って、授業をしていましたか	0.0	0.0	4.5	31.8	63.6	0	22	4.59
8	授業の担当教員の熱意は感じられましたか	0.0	0.0	13.6	45.5	40.9	0	22	4.27
9	授業中に担当教員の声は良く聞こえましたか	0.0	0.0	4.5	22.7	72.7	0	22	4.68
10	板書の文字やプロジェクター、配布資料等の教材は見やすく、分かり易いものでしたか	0.0	0.0	9.1	4.5	86.4	0	22	4.77
11	担当教員は学生の理解度を見ながら講義を進めていましたか	4.5	0.0	0.0	50.0	45.5	0	22	4.32
12	学生の私語等の授業の妨げになる行為、あるいはいじめ等を担当教員は注意しましたか	0.0	0.0	4.5	4.5	90.9	0	22	4.86
13	この授業は、内容を伝える為の工夫がどの程度されていたと感じますか	0.0	0.0	18.2	13.6	68.2	0	22	4.50
14	この授業では、自分の意見を発表したり、他の人と討論する機会が設けられていましたか	31.8	9.1	36.4	4.5	18.2	0	22	2.68
15	あなたはこの授業により、どの程度、積極的に学習する態度・意識が身についたと思いますか	0.0	0.0	18.2	22.7	59.1	0	22	4.41
16	この授業に対する全体評価をしてみてください	0.0	0.0	4.5	54.5	40.9	0	22	4.36

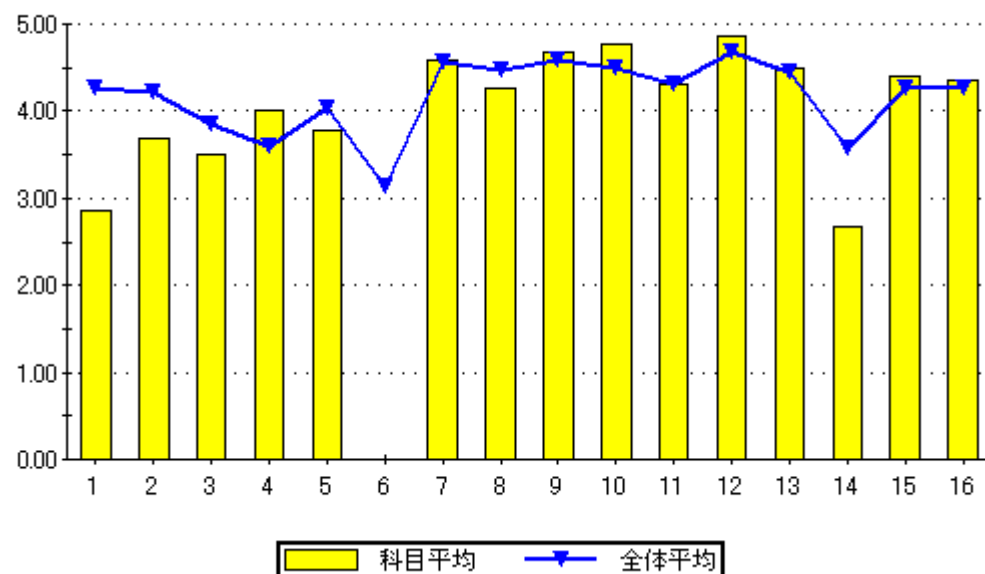

設問16のグラフ

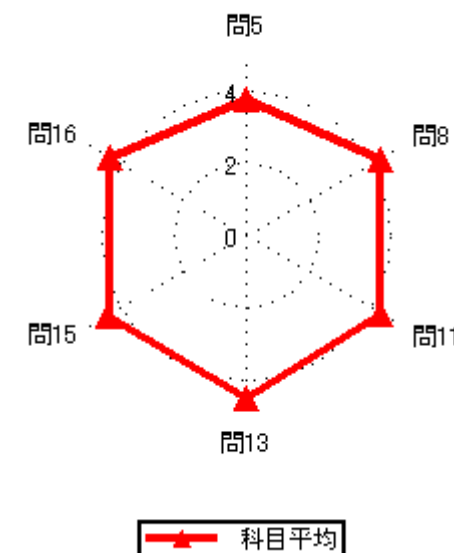
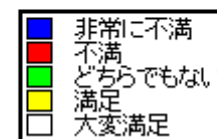
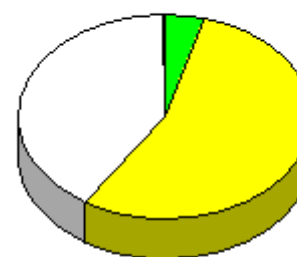

2020年度後期授業評価結果

2020年度後期授業評価

履修者数： 49 名
対象者数： 20 名

集計結果表（グラフ付き）

	科目名	225 基本情報処理講座 I	教員氏名		回答率 (%)					無効	有効	平均
					5	4	3	2	1			
					いいえ	概ね、いいえ	どちらでもない	概ね、はい	はい			
1	あなたのこの授業中の態度は、どの程度積極的かつ真剣でしたか				0.0	25.0	15.0	5.0	55.0	0	20	3.90
2	この授業では、自ら学習できるように、自主学習のポイントに関する指導・指示がされましたか。				5.0	15.0	0.0	30.0	50.0	0	20	4.05
3	あなたはこの授業に対して、自主学習（予習、復習）をどの程度行いましたか				5.0	25.0	20.0	10.0	40.0	0	20	3.55
4	あなたがこの授業に対して、あまり自主学習を行なわなかった理由は主に次のどれですか。				16.7	0.0	0.0	16.7	66.7	14	6	4.17
5	あなたはこの授業の内容を、どの程度理解しましたか				0.0	0.0	30.0	40.0	30.0	0	20	4.00
6	あなたがこの授業をあまり理解できなかった理由は主に次のどれですか				0.0	0.0	0.0	0.0	0.0	20	0	0.00
7	担当教員は授業時間を毎回適切に使って、授業をしていましたか				5.0	0.0	0.0	35.0	60.0	0	20	4.45
8	授業の担当教員の熱意は感じられましたか				0.0	5.0	0.0	55.0	40.0	0	20	4.30
9	授業中に担当教員の声は良く聞こえましたか				0.0	5.0	0.0	5.0	90.0	0	20	4.80
10	板書の文字やプロジェクター、配布資料等の教材は見やすく、分かり易いものでしたか				5.0	0.0	0.0	5.0	90.0	0	20	4.75
11	担当教員は学生の理解度を見ながら講義を進めていましたか				5.0	5.0	0.0	40.0	50.0	0	20	4.25
12	学生の私語等の授業の妨げになる行為、あるいはいねむり等を担当教員は注意しましたか				5.0	0.0	0.0	0.0	95.0	0	20	4.80
13	この授業は、内容を伝える為の工夫がどの程度されていたと感じますか				0.0	5.0	10.0	10.0	75.0	0	20	4.55
14	この授業では、自分の意見を発表したり、他の人と討論する機会が設けられていましたか				50.0	5.0	20.0	0.0	25.0	0	20	2.45
15	あなたはこの授業により、どの程度、積極的に学習する態度・意識が身についたと思いますか				10.0	0.0	15.0	15.0	60.0	0	20	4.15
16	この授業に対する全体評価をしてみてください				0.0	0.0	10.0	45.0	45.0	0	20	4.35

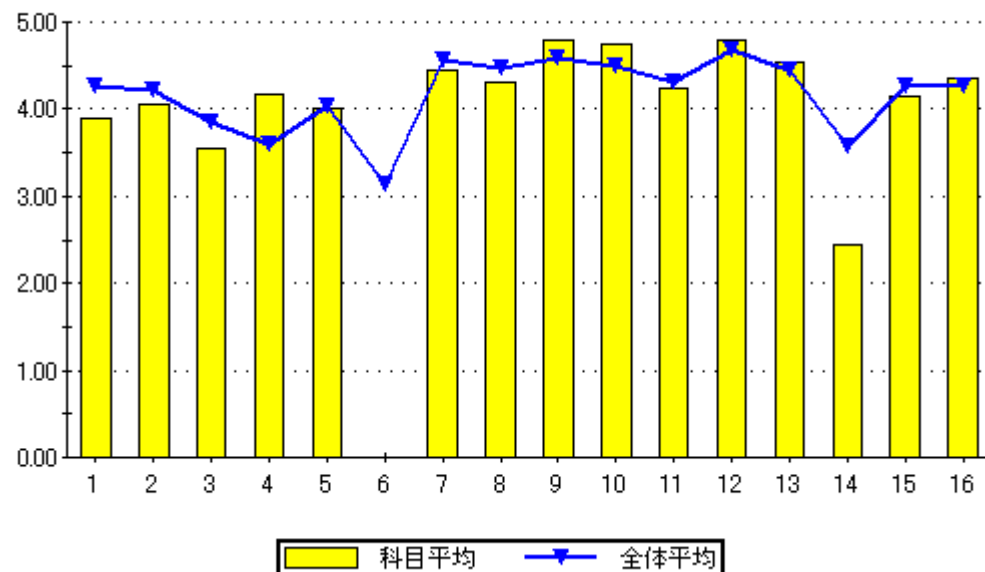

設問16のグラフ

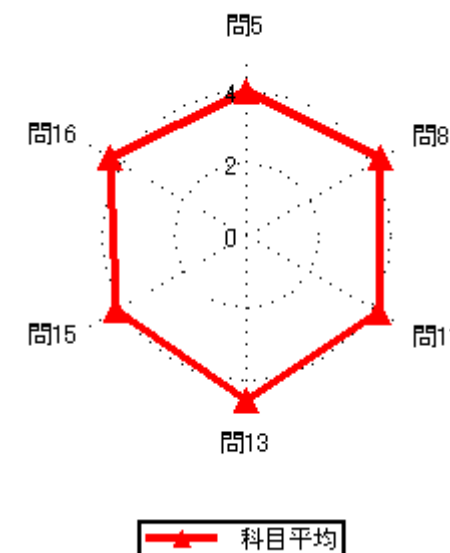
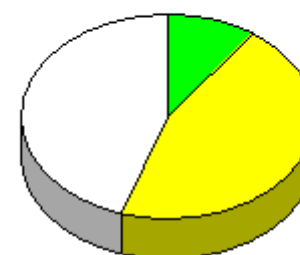

2020年度後期授業評価結果

2020年度後期授業評価

履修者数： 1名

対象者数： 1名

集計結果表（グラフ付き）

	科目名	226 経営情報システムⅡ	教員氏名		回答率（％）					無効	有効	平均
					5	4	3	2	1			
					いいえ	概ね、いいえ	どちらでもない	概ね、はい	はい			
1	あなたのこの授業中の態度は、どの程度積極的かつ真剣でしたか				0.0	0.0	0.0	0.0	100.0	0	1	5.00
2	この授業では、自ら学習できるように、自主学習のポイントに関する指導・指示がされましたか。				0.0	0.0	100.0	0.0	0.0	0	1	3.00
3	あなたはこの授業に対して、自主学習（予習、復習）をどの程度行いましたか				0.0	0.0	0.0	100.0	0.0	0	1	4.00
4	あなたがこの授業に対して、あまり自主学習を行なわなかった理由は主に次のどれですか。				0.0	0.0	0.0	0.0	0.0	1	0	0.00
5	あなたはこの授業の内容を、どの程度理解しましたか				0.0	0.0	0.0	0.0	100.0	0	1	5.00
6	あなたがこの授業をあまり理解できなかった理由は主に次のどれですか				0.0	0.0	0.0	0.0	0.0	1	0	0.00
7	担当教員は授業時間を毎回適切に使って、授業をしていましたか				0.0	0.0	0.0	0.0	100.0	0	1	5.00
8	授業の担当教員の熱意は感じられましたか				0.0	0.0	0.0	0.0	100.0	0	1	5.00
9	授業中に担当教員の声は良く聞こえましたか				0.0	0.0	0.0	0.0	100.0	0	1	5.00
10	板書の文字やプロジェクター、配布資料等の教材は見やすく、分かり易いものでしたか				0.0	0.0	0.0	0.0	100.0	0	1	5.00
11	担当教員は学生の理解度を見ながら講義を進めていましたか				0.0	0.0	0.0	0.0	100.0	0	1	5.00
12	学生の私語等の授業の妨げになる行為、あるいはいじめ等や担当教員は注意しましたか				0.0	0.0	0.0	100.0	0.0	0	1	4.00
13	この授業は、内容を伝える為の工夫がどの程度されていたと感じますか				0.0	0.0	0.0	0.0	100.0	0	1	5.00
14	この授業では、自分の意見を発表したり、他の人と討論する機会が設けられていましたか				0.0	0.0	0.0	0.0	100.0	0	1	5.00
15	あなたはこの授業により、どの程度、積極的に学習する態度・意識が身についたと思いますか				0.0	0.0	0.0	0.0	100.0	0	1	5.00
16	この授業に対する全体評価をしてみてください				0.0	0.0	0.0	0.0	100.0	0	1	5.00

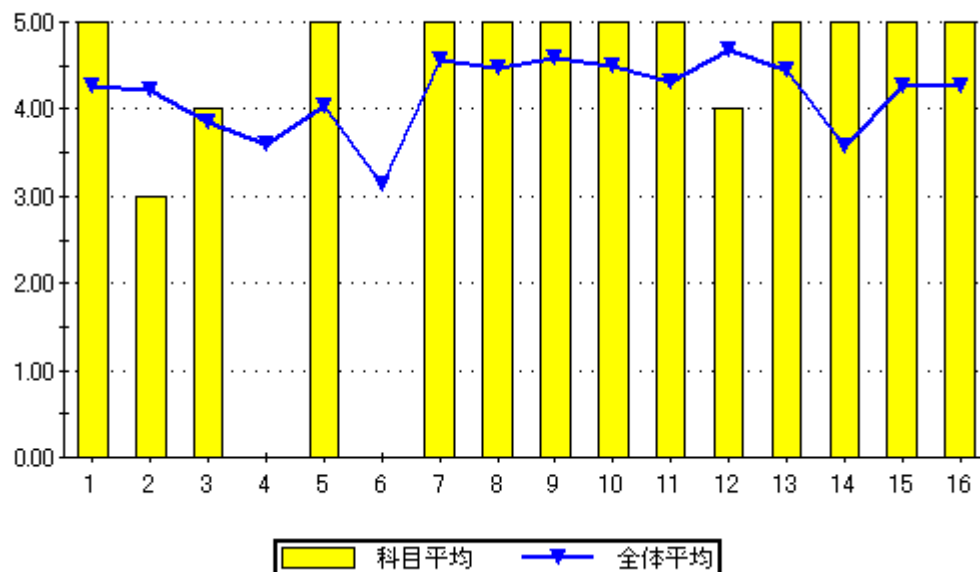

設問16のグラフ

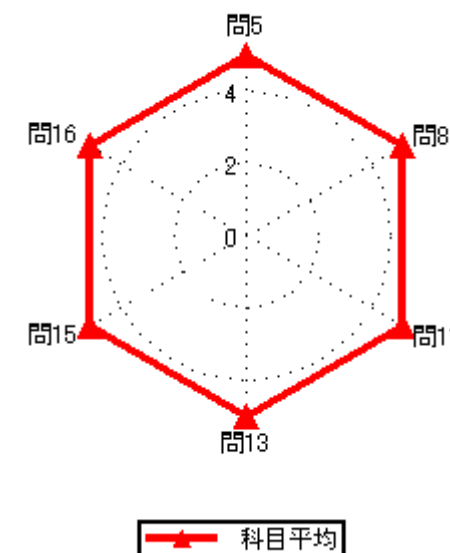
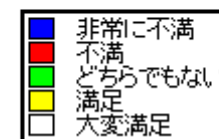
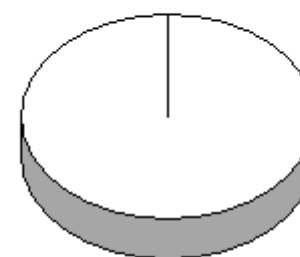

2020年度後期授業評価結果

2020年度後期授業評価

履修者数： 42 名
対象者数： 2 名

集計結果表（グラフ付き）

	科目名	227 通信工学Ⅱ	教員氏名		回答率（％）					無効	有効	平均
					5	4	3	2	1			
					いいえ	概ね、いいえ	どちらでもない	概ね、はい	はい			
1	あなたのこの授業中の態度は、どの程度積極的かつ真剣でしたか				0.0	0.0	50.0	0.0	50.0	0	2	4.00
2	この授業では、自ら学習できるように、自主学習のポイントに関する指導・指示がされましたか。				0.0	50.0	0.0	0.0	50.0	0	2	3.50
3	あなたはこの授業に対して、自主学習（予習、復習）をどの程度行いましたか				0.0	0.0	50.0	0.0	50.0	0	2	4.00
4	あなたがこの授業に対して、あまり自主学習を行なわなかった理由は主に次のどれですか。				0.0	0.0	0.0	0.0	0.0	2	0	0.00
5	あなたはこの授業の内容を、どの程度理解しましたか				0.0	0.0	0.0	50.0	50.0	0	2	4.50
6	あなたがこの授業をあまり理解できなかった理由は主に次のどれですか				0.0	0.0	0.0	0.0	0.0	2	0	0.00
7	担当教員は授業時間を毎回適切に使って、授業をしていましたか				0.0	0.0	0.0	50.0	50.0	0	2	4.50
8	授業の担当教員の熱意は感じられましたか				0.0	0.0	50.0	50.0	0.0	0	2	3.50
9	授業中に担当教員の声は良く聞こえましたか				0.0	0.0	0.0	100.0	0.0	0	2	4.00
10	板書の文字やプロジェクター、配布資料等の教材は見やすく、分かり易いものでしたか				0.0	0.0	50.0	0.0	50.0	0	2	4.00
11	担当教員は学生の理解度を見ながら講義を進めていましたか				0.0	0.0	50.0	0.0	50.0	0	2	4.00
12	学生の私語等の授業の妨げになる行為、あるいはいねむり等を担当教員は注意しましたか				0.0	0.0	0.0	0.0	100.0	0	2	5.00
13	この授業は、内容を伝える為の工夫がどの程度されていたと感じますか				0.0	0.0	0.0	50.0	50.0	0	2	4.50
14	この授業では、自分の意見を発表したり、他の人と討論する機会が設けられていましたか				0.0	50.0	0.0	0.0	50.0	0	2	3.50
15	あなたはこの授業により、どの程度、積極的に学習する態度・意識が身についたと思いますか				0.0	0.0	0.0	50.0	50.0	0	2	4.50
16	この授業に対する全体評価をしてみてください				0.0	0.0	50.0	0.0	50.0	0	2	4.00

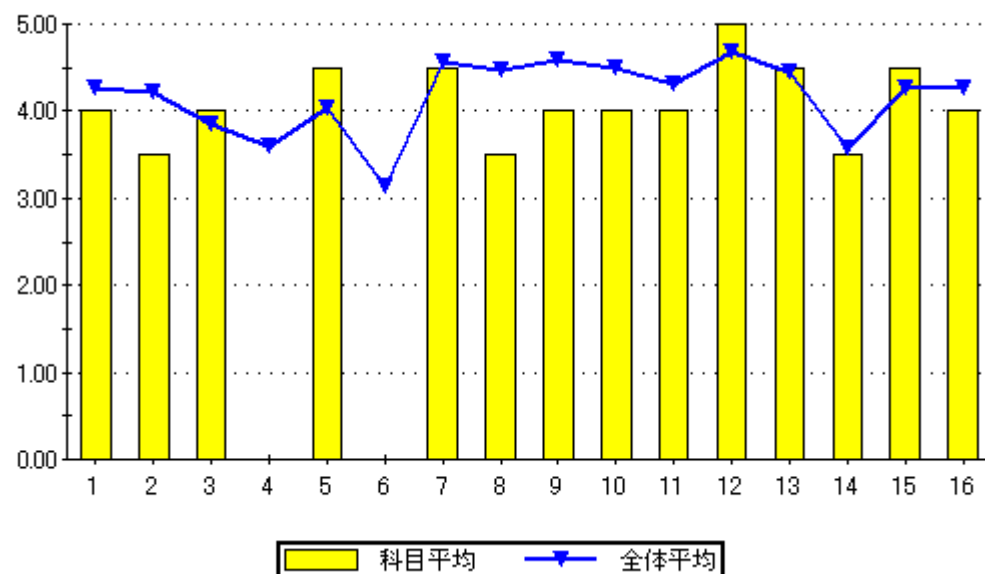

設問16のグラフ

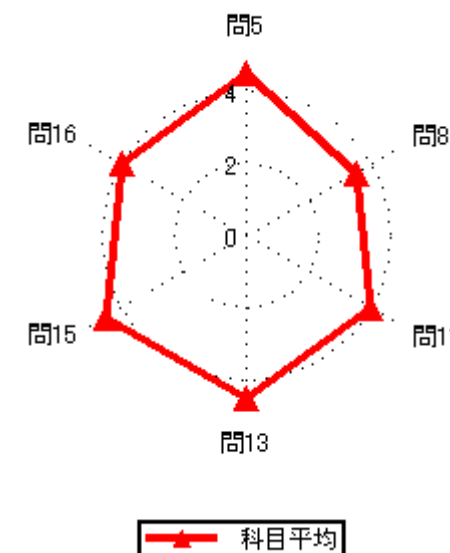

2020年度後期授業評価結果

2020年度後期授業評価

履修者数： 71 名
対象者数： 3 名

集計結果表（グラフ付き）

	科目名	228 情報・電子基礎数理Ⅱ	教員氏名		回答率（％）					無効	有効	平均
					5	4	3	2	1			
					いいえ	概ね、いいえ	どちらでもない	概ね、はい	はい			
1	あなたのこの授業中の態度は、どの程度積極的かつ真剣でしたか				0.0	0.0	33.3	33.3	33.3	0	3	4.00
2	この授業では、自ら学習できるように、自主学習のポイントに関する指導・指示がされましたか。				33.3	33.3	33.3	0.0	0.0	0	3	2.00
3	あなたはこの授業に対して、自主学習（予習、復習）をどの程度行いましたか				66.7	0.0	0.0	33.3	0.0	0	3	2.00
4	あなたがこの授業に対して、あまり自主学習を行なわなかった理由は主に次のどれですか。				0.0	0.0	0.0	0.0	100.0	1	2	5.00
5	あなたはこの授業の内容を、どの程度理解しましたか				0.0	0.0	33.3	0.0	66.7	0	3	4.33
6	あなたがこの授業をあまり理解できなかった理由は主に次のどれですか				0.0	0.0	0.0	0.0	0.0	3	0	0.00
7	担当教員は授業時間を毎回適切に使って、授業をしていましたか				0.0	0.0	0.0	33.3	66.7	0	3	4.67
8	授業の担当教員の熱意は感じられましたか				0.0	0.0	33.3	0.0	66.7	0	3	4.33
9	授業中に担当教員の声は良く聞こえましたか				0.0	0.0	0.0	0.0	100.0	0	3	5.00
10	板書の文字やプロジェクター、配布資料等の教材は見やすく、分かり易いものでしたか				0.0	0.0	0.0	0.0	100.0	0	3	5.00
11	担当教員は学生の理解度を見ながら講義を進めていましたか				33.3	0.0	0.0	33.3	33.3	0	3	3.33
12	学生の私語等の授業の妨げになる行為、あるいはいじめ等担当教員は注意しましたか				0.0	0.0	0.0	33.3	66.7	0	3	4.67
13	この授業は、内容を伝える為の工夫がどの程度されていたと感じますか				0.0	0.0	33.3	33.3	33.3	0	3	4.00
14	この授業では、自分の意見を発表したり、他の人と討論する機会が設けられていましたか				66.7	0.0	33.3	0.0	0.0	0	3	1.67
15	あなたはこの授業により、どの程度、積極的に学習する態度・意識が身についたと思いますか				0.0	33.3	0.0	33.3	33.3	0	3	3.67
16	この授業に対する全体評価をしてみてください				0.0	0.0	0.0	100.0	0.0	0	3	4.00

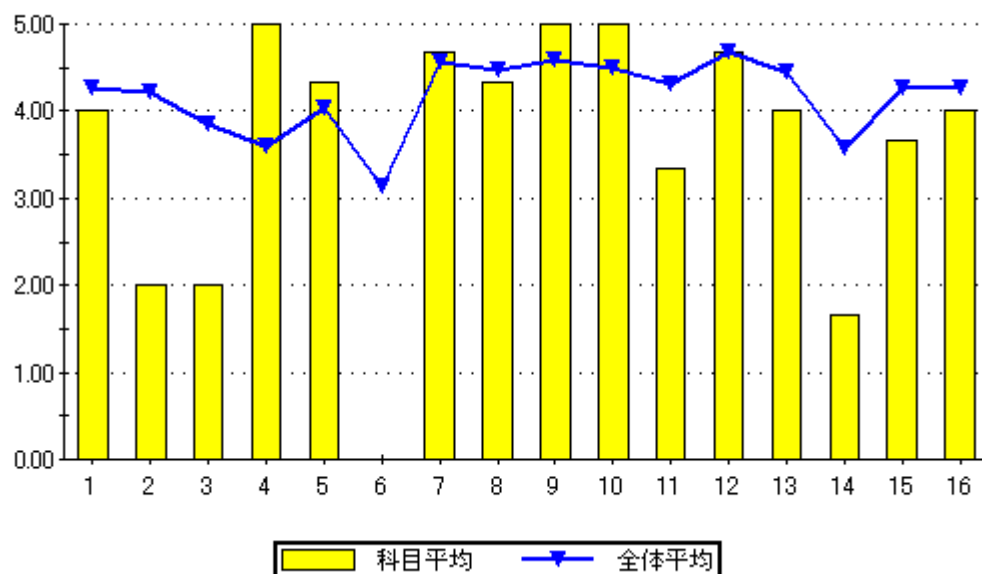

問16のグラフ

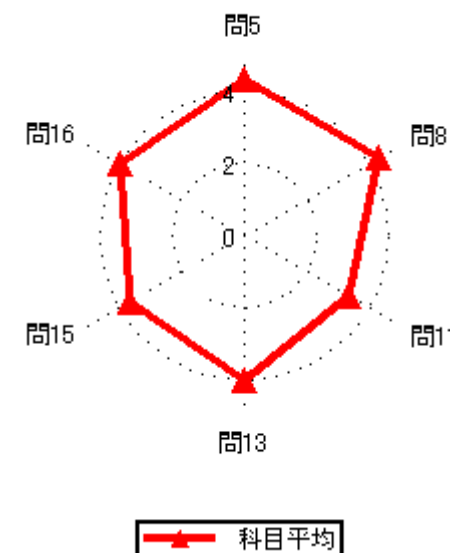
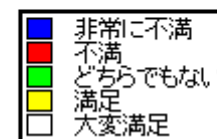

2020年度後期授業評価結果

2020年度後期授業評価

履修者数： 29 名
対象者数： 4 名

集計結果表（グラフ付き）

	科目名	229 ネットワーク工学Ⅱ	教員氏名		回答率（％）					無効	有効	平均
					5	4	3	2	1			
					いいえ	概ね、いいえ	どちらでもない	概ね、はい	はい			
1	あなたのこの授業中の態度は、どの程度積極的かつ真剣でしたか				0.0	25.0	0.0	0.0	75.0	0	4	4.25
2	この授業では、自ら学習できるように、自主学習のポイントに関する指導・指示がされましたか。				0.0	0.0	0.0	25.0	75.0	0	4	4.75
3	あなたはこの授業に対して、自主学習（予習、復習）をどの程度行いましたか				25.0	0.0	0.0	25.0	50.0	0	4	3.75
4	あなたがこの授業に対して、あまり自主学習を行なわなかった理由は主に次のどれですか。				0.0	0.0	0.0	100.0	0.0	3	1	4.00
5	あなたはこの授業の内容を、どの程度理解しましたか				0.0	0.0	0.0	50.0	50.0	0	4	4.50
6	あなたがこの授業をあまり理解できなかった理由は主に次のどれですか				0.0	0.0	0.0	0.0	0.0	4	0	0.00
7	担当教員は授業時間を毎回適切に使って、授業をしていましたか				0.0	0.0	0.0	25.0	75.0	0	4	4.75
8	授業の担当教員の熱意は感じられましたか				0.0	0.0	0.0	0.0	100.0	0	4	5.00
9	授業中に担当教員の声は良く聞こえましたか				0.0	0.0	0.0	25.0	75.0	0	4	4.75
10	板書の文字やプロジェクター、配布資料等の教材は見やすく、分かり易いものでしたか				0.0	0.0	0.0	0.0	100.0	0	4	5.00
11	担当教員は学生の理解度を見ながら講義を進めていましたか				0.0	0.0	25.0	0.0	75.0	0	4	4.50
12	学生の私語等の授業の妨げになる行為、あるいはいじめ等を担当教員は注意しましたか				0.0	0.0	0.0	25.0	75.0	0	4	4.75
13	この授業は、内容を伝える為の工夫がどの程度されていたと感じますか				0.0	0.0	0.0	25.0	75.0	0	4	4.75
14	この授業では、自分の意見を発表したり、他の人と討論する機会が設けられていましたか				25.0	0.0	25.0	0.0	50.0	0	4	3.50
15	あなたはこの授業により、どの程度、積極的に学習する態度・意識が身についたと思いますか				0.0	25.0	0.0	0.0	75.0	0	4	4.25
16	この授業に対する全体評価をしてみてください				0.0	0.0	0.0	25.0	75.0	0	4	4.75

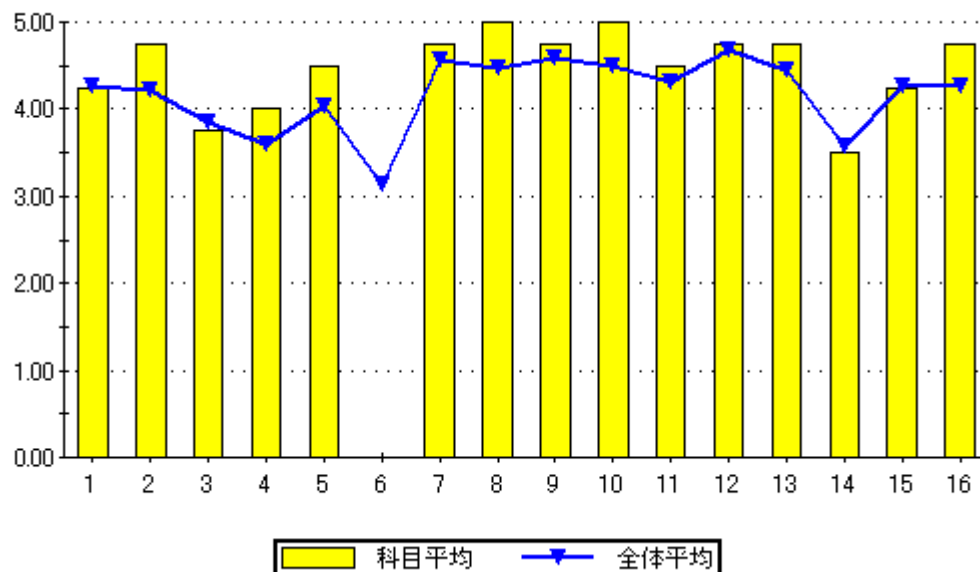

設問16のグラフ

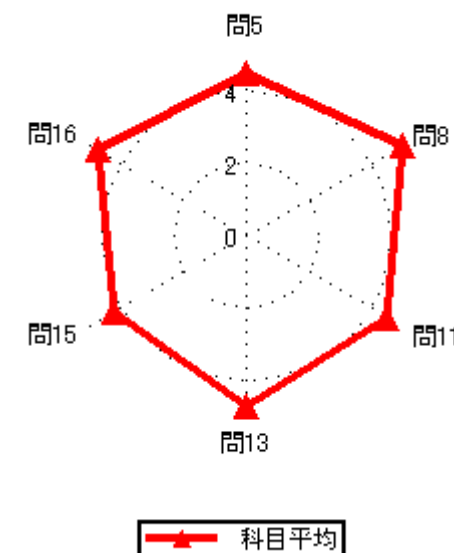
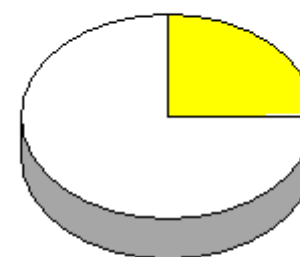

2020年度後期授業評価結果

2020年度後期授業評価

履修者数： 27 名
対象者数： 7 名

集計結果表（グラフ付き）

	科目名	230 電波工学Ⅱ	教員氏名		回答率（％）					無効	有効	平均
					5	4	3	2	1			
					いいえ	概ね、いいえ	どちらでもない	概ね、はい	はい			
1	あなたのこの授業中の態度は、どの程度積極的かつ真剣でしたか				0.0	14.3	0.0	0.0	85.7	0	7	4.57
2	この授業では、自ら学習できるように、自主学習のポイントに関する指導・指示がされましたか。				0.0	0.0	0.0	28.6	71.4	0	7	4.71
3	あなたはこの授業に対して、自主学習（予習、復習）をどの程度行いましたか				0.0	0.0	14.3	28.6	57.1	0	7	4.43
4	あなたがこの授業に対して、あまり自主学習を行なわなかった理由は主に次のどれですか。				0.0	0.0	0.0	0.0	0.0	7	0	0.00
5	あなたはこの授業の内容を、どの程度理解しましたか				0.0	0.0	0.0	57.1	42.9	0	7	4.43
6	あなたがこの授業をあまり理解できなかった理由は主に次のどれですか				0.0	0.0	0.0	0.0	0.0	7	0	0.00
7	担当教員は授業時間を毎回適切に使って、授業をしていましたか				0.0	0.0	0.0	42.9	57.1	0	7	4.57
8	授業の担当教員の熱意は感じられましたか				0.0	0.0	0.0	0.0	100.0	0	7	5.00
9	授業中に担当教員の声は良く聞こえましたか				0.0	0.0	0.0	0.0	100.0	0	7	5.00
10	板書の文字やプロジェクター、配布資料等の教材は見やすく、分かり易いものでしたか				0.0	0.0	0.0	14.3	85.7	0	7	4.86
11	担当教員は学生の理解度を見ながら講義を進めていましたか				0.0	0.0	0.0	42.9	57.1	0	7	4.57
12	学生の私語等の授業の妨げになる行為、あるいはいじめ等を担当教員は注意しましたか				0.0	0.0	0.0	28.6	71.4	0	7	4.71
13	この授業は、内容を伝える為の工夫がどの程度されていたと感じますか				0.0	0.0	0.0	14.3	85.7	0	7	4.86
14	この授業では、自分の意見を発表したり、他の人と討論する機会が設けられていましたか				14.3	0.0	28.6	14.3	42.9	0	7	3.71
15	あなたはこの授業により、どの程度、積極的に学習する態度・意識が身についたと思いますか				0.0	0.0	0.0	14.3	85.7	0	7	4.86
16	この授業に対する全体評価をしてみてください				0.0	0.0	0.0	28.6	71.4	0	7	4.71

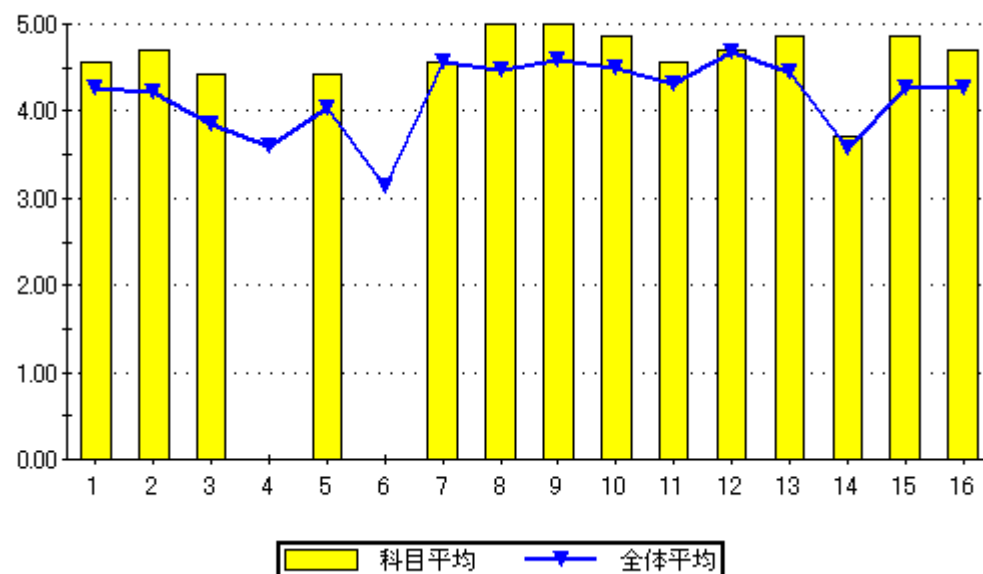

問16のグラフ

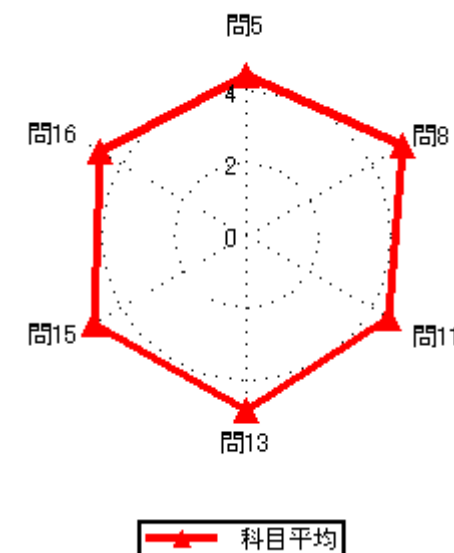
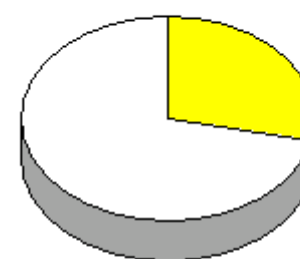

2020年度後期授業評価結果

2020年度後期授業評価

履修者数： 1名
対象者数： 1名

集計結果表（グラフ付き）

	科目名	232 高周波計測Ⅱ	教員氏名		回答率（％）					無効	有効	平均
					5	4	3	2	1			
					いいえ	概ね、いいえ	どちらでもない	概ね、はい	はい			
1	あなたのこの授業中の態度は、どの程度積極的かつ真剣でしたか				0.0	0.0	100.0	0.0	0.0	0	1	3.00
2	この授業では、自ら学習できるように、自主学習のポイントに関する指導・指示がされましたか。				0.0	0.0	0.0	100.0	0.0	0	1	4.00
3	あなたはこの授業に対して、自主学習（予習、復習）をどの程度行いましたか				0.0	0.0	0.0	100.0	0.0	0	1	4.00
4	あなたがこの授業に対して、あまり自主学習を行なわなかった理由は主に次のどれですか。				0.0	0.0	0.0	0.0	0.0	1	0	0.00
5	あなたはこの授業の内容を、どの程度理解しましたか				0.0	0.0	0.0	100.0	0.0	0	1	4.00
6	あなたがこの授業をあまり理解できなかった理由は主に次のどれですか				0.0	0.0	0.0	0.0	0.0	1	0	0.00
7	担当教員は授業時間を毎回適切に使って、授業をしていましたか				0.0	0.0	0.0	0.0	100.0	0	1	5.00
8	授業の担当教員の熱意は感じられましたか				0.0	0.0	0.0	0.0	100.0	0	1	5.00
9	授業中に担当教員の声は良く聞こえましたか				0.0	0.0	0.0	0.0	100.0	0	1	5.00
10	板書の文字やプロジェクター、配布資料等の教材は見やすく、分かり易いものでしたか				0.0	0.0	0.0	0.0	100.0	0	1	5.00
11	担当教員は学生の理解度を見ながら講義を進めていましたか				0.0	0.0	0.0	0.0	100.0	0	1	5.00
12	学生の私語等の授業の妨げになる行為、あるいはいじめ等担当教員は注意しましたか				0.0	0.0	0.0	0.0	100.0	0	1	5.00
13	この授業は、内容を伝える為の工夫がどの程度されていたと感じますか				0.0	0.0	0.0	0.0	100.0	0	1	5.00
14	この授業では、自分の意見を発表したり、他の人と討論する機会が設けられていましたか				0.0	0.0	100.0	0.0	0.0	0	1	3.00
15	あなたはこの授業により、どの程度、積極的に学習する態度・意識が身についたと思いますか				0.0	0.0	0.0	0.0	100.0	0	1	5.00
16	この授業に対する全体評価をしてみてください				0.0	0.0	0.0	0.0	100.0	0	1	5.00

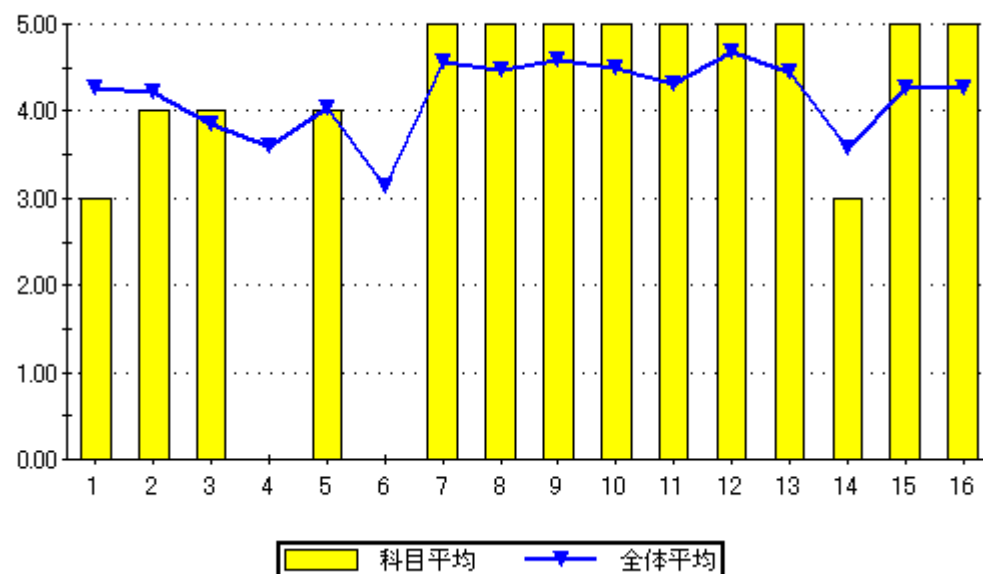

設問16のグラフ

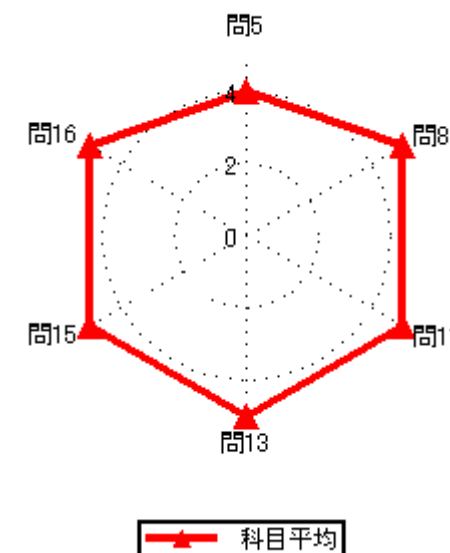
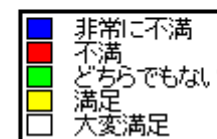
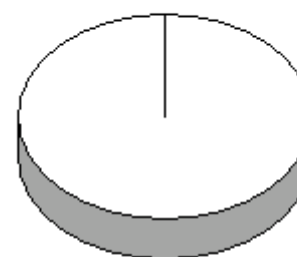

2020年度後期授業評価結果

2020年度後期授業評価

履修者数： 2名
対象者数： 2名

集計結果表（グラフ付き）

	科目名	233 マイクロ波工学Ⅱ	教員氏名		回答率（％）					無効	有効	平均
					5	4	3	2	1			
					いいえ	概ね、いいえ	どちらでもない	概ね、はい	はい			
1	あなたのこの授業中の態度は、どの程度積極的かつ真剣でしたか				0.0	0.0	50.0	0.0	50.0	0	2	4.00
2	この授業では、自ら学習できるように、自主学習のポイントに関する指導・指示がされましたか。				0.0	0.0	0.0	50.0	50.0	0	2	4.50
3	あなたはこの授業に対して、自主学習（予習、復習）をどの程度行いましたか				0.0	0.0	0.0	50.0	50.0	0	2	4.50
4	あなたがこの授業に対して、あまり自主学習を行なわなかった理由は主に次のどれですか。				0.0	0.0	0.0	0.0	0.0	2	0	0.00
5	あなたはこの授業の内容を、どの程度理解しましたか				0.0	0.0	50.0	50.0	0.0	0	2	3.50
6	あなたがこの授業をあまり理解できなかった理由は主に次のどれですか				0.0	0.0	0.0	0.0	0.0	2	0	0.00
7	担当教員は授業時間を毎回適切に使って、授業をしていましたか				0.0	0.0	50.0	0.0	50.0	0	2	4.00
8	授業の担当教員の熱意は感じられましたか				0.0	0.0	0.0	0.0	100.0	0	2	5.00
9	授業中に担当教員の声は良く聞こえましたか				0.0	0.0	0.0	0.0	100.0	0	2	5.00
10	板書の文字やプロジェクター、配布資料等の教材は見やすく、分かり易いものでしたか				0.0	0.0	0.0	0.0	100.0	0	2	5.00
11	担当教員は学生の理解度を見ながら講義を進めていましたか				0.0	0.0	50.0	0.0	50.0	0	2	4.00
12	学生の私語等の授業の妨げになる行為、あるいはいじめ等担当教員は注意しましたか				0.0	0.0	0.0	0.0	100.0	0	2	5.00
13	この授業は、内容を伝える為の工夫がどの程度されていたと感じますか				0.0	0.0	0.0	0.0	100.0	0	2	5.00
14	この授業では、自分の意見を発表したり、他の人と討論する機会が設けられていましたか				0.0	0.0	50.0	0.0	50.0	0	2	4.00
15	あなたはこの授業により、どの程度、積極的に学習する態度・意識が身についたと思いますか				0.0	0.0	50.0	0.0	50.0	0	2	4.00
16	この授業に対する全体評価をしてみてください				0.0	0.0	0.0	50.0	50.0	0	2	4.50

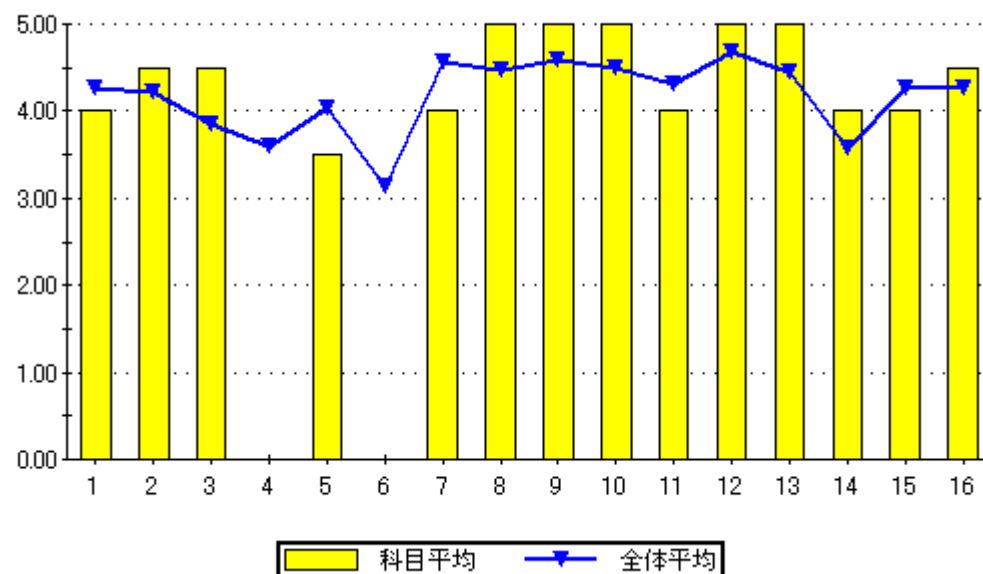

設問16のグラフ

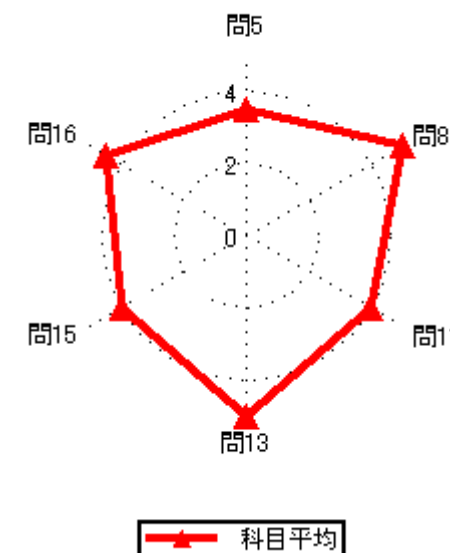
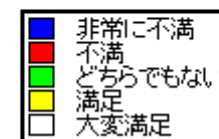

2020年度後期授業評価結果

2020年度後期授業評価

履修者数： 15 名
対象者数： 5 名

集計結果表（グラフ付き）

	科目名	234 情報工学演習	教員氏名	内村 俊二	回答率 (%)					無効	有効	平均
					5	4	3	2	1			
					いいえ	概ね、いいえ	どちらでもない	概ね、はい	はい			
1	あなたのこの授業中の態度は、どの程度積極的かつ真剣でしたか				0.0	0.0	60.0	0.0	40.0	0	5	3.80
2	この授業では、自ら学習できるように、自主学習のポイントに関する指導・指示がされましたか。				0.0	0.0	20.0	20.0	60.0	0	5	4.40
3	あなたはこの授業に対して、自主学習（予習、復習）をどの程度行いましたか				0.0	0.0	20.0	20.0	60.0	0	5	4.40
4	あなたがこの授業に対して、あまり自主学習を行なわなかった理由は主に次のどれですか。				0.0	0.0	0.0	0.0	0.0	5	0	0.00
5	あなたはこの授業の内容を、どの程度理解しましたか				0.0	0.0	20.0	40.0	40.0	0	5	4.20
6	あなたがこの授業をあまり理解できなかった理由は主に次のどれですか				0.0	0.0	0.0	0.0	0.0	5	0	0.00
7	担当教員は授業時間を毎回適切に使って、授業をしていましたか				0.0	0.0	20.0	60.0	20.0	0	5	4.00
8	授業の担当教員の熱意は感じられましたか				0.0	0.0	20.0	20.0	60.0	0	5	4.40
9	授業中に担当教員の声は良く聞こえましたか				0.0	0.0	20.0	20.0	60.0	0	5	4.40
10	板書の文字やプロジェクター、配布資料等の教材は見やすく、分かり易いものでしたか				0.0	0.0	20.0	0.0	80.0	0	5	4.60
11	担当教員は学生の理解度を見ながら講義を進めていましたか				0.0	0.0	20.0	40.0	40.0	0	5	4.20
12	学生の私語等の授業の妨げになる行為、あるいはいねむり等を担当教員は注意しましたか				0.0	0.0	20.0	0.0	80.0	0	5	4.60
13	この授業は、内容を伝える為の工夫がどの程度されていたと感じますか				0.0	0.0	40.0	0.0	60.0	0	5	4.20
14	この授業では、自分の意見を発表したり、他の人と討論する機会が設けられていましたか				0.0	0.0	40.0	40.0	20.0	0	5	3.80
15	あなたはこの授業により、どの程度、積極的に学習する態度・意識が身についたと思いますか				0.0	0.0	40.0	0.0	60.0	0	5	4.20
16	この授業に対する全体評価をしてみてください				0.0	0.0	20.0	60.0	20.0	0	5	4.00

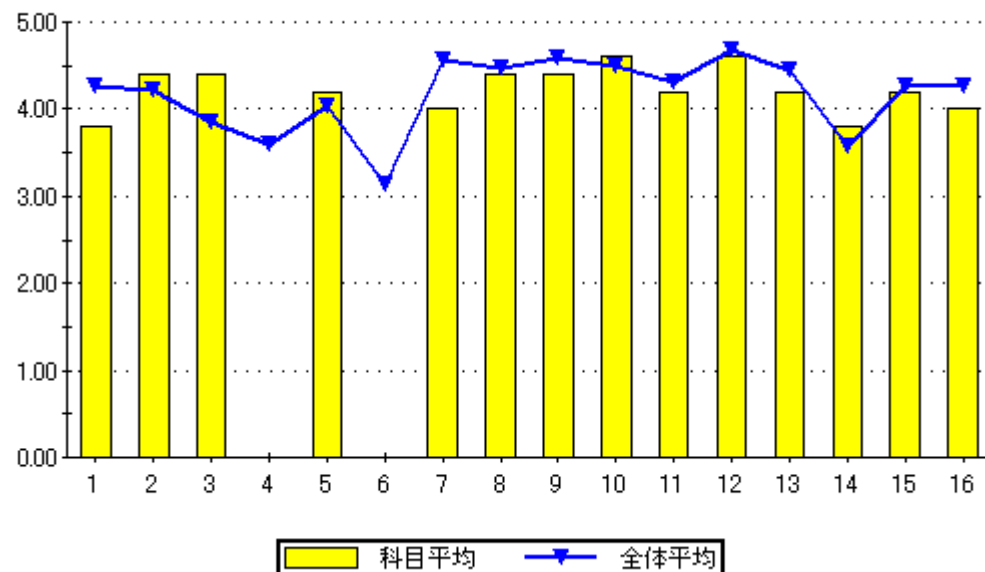

問16のグラフ

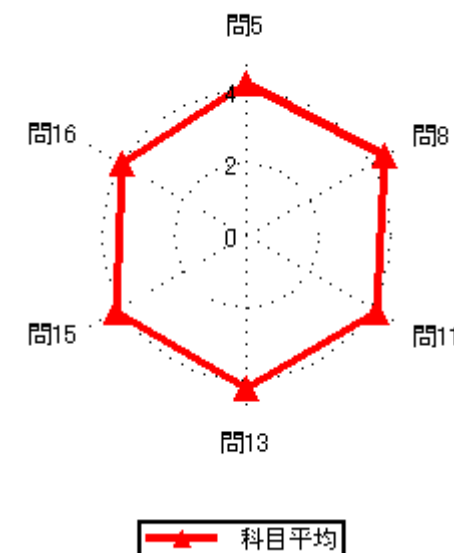
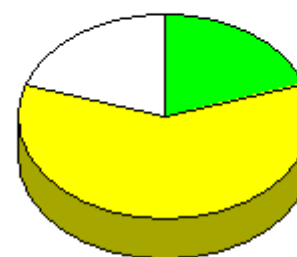

2020年度後期授業評価結果

2020年度後期授業評価

履修者数： 24 名
対象者数： 13 名

集計結果表（グラフ付き）

	科目名	235 電子材料Ⅱ	教員氏名	内村 俊二	回答率（％）					無効	有効	平均
					5	4	3	2	1			
					いいえ	概ね、いいえ	どちらでもない	概ね、はい	はい			
1	あなたのこの授業中の態度は、どの程度積極的かつ真剣でしたか				0.0	23.1	15.4	0.0	61.5	0	13	4.00
2	この授業では、自ら学習できるように、自主学習のポイントに関する指導・指示がされましたか。				15.4	0.0	7.7	23.1	53.8	0	13	4.00
3	あなたはこの授業に対して、自主学習（予習、復習）をどの程度行いましたか				30.8	7.7	7.7	30.8	23.1	0	13	3.08
4	あなたがこの授業に対して、あまり自主学習を行なわなかった理由は主に次のどれですか。				0.0	0.0	0.0	40.0	60.0	8	5	4.60
5	あなたはこの授業の内容を、どの程度理解しましたか				0.0	0.0	0.0	61.5	38.5	0	13	4.38
6	あなたがこの授業をあまり理解できなかった理由は主に次のどれですか				0.0	0.0	0.0	0.0	0.0	13	0	0.00
7	担当教員は授業時間を毎回適切に使って、授業をしていましたか				0.0	0.0	0.0	38.5	61.5	0	13	4.62
8	授業の担当教員の熱意は感じられましたか				0.0	0.0	15.4	15.4	69.2	0	13	4.54
9	授業中に担当教員の声は良く聞こえましたか				0.0	0.0	0.0	15.4	84.6	0	13	4.85
10	板書の文字やプロジェクター、配布資料等の教材は見やすく、分かり易いものでしたか				0.0	0.0	0.0	15.4	84.6	0	13	4.85
11	担当教員は学生の理解度を見ながら講義を進めていましたか				7.7	0.0	0.0	38.5	53.8	0	13	4.31
12	学生の私語等の授業の妨げになる行為、あるいはいじめ等を担当教員は注意しましたか				0.0	0.0	0.0	7.7	92.3	0	13	4.92
13	この授業は、内容を伝える為の工夫がどの程度されていたと感じますか				0.0	0.0	7.7	15.4	76.9	0	13	4.69
14	この授業では、自分の意見を発表したり、他の人と討論する機会が設けられていましたか				23.1	7.7	15.4	15.4	38.5	0	13	3.38
15	あなたはこの授業により、どの程度、積極的に学習する態度・意識が身についたと思いますか				0.0	0.0	7.7	7.7	84.6	0	13	4.77
16	この授業に対する全体評価をしてみてください				0.0	0.0	7.7	38.5	53.8	0	13	4.46

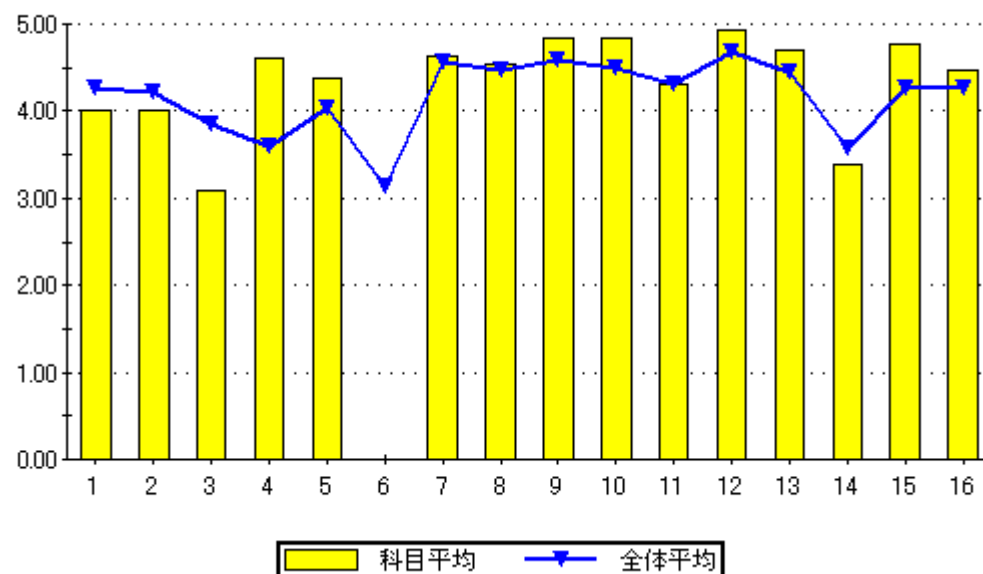

問16のグラフ

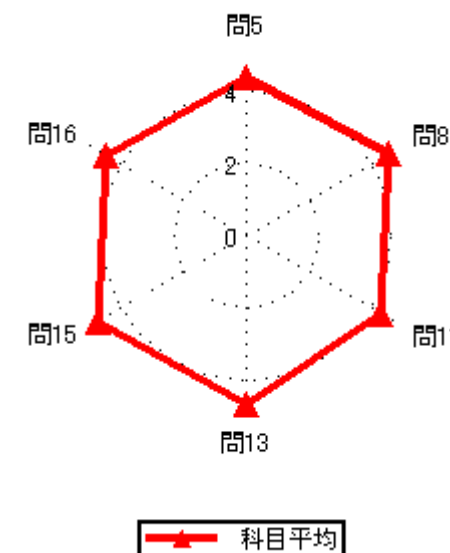
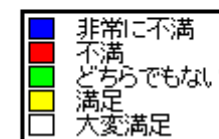
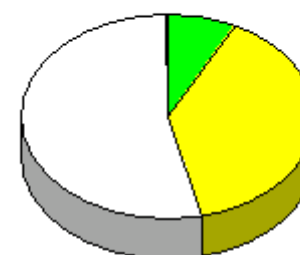

2020年度後期授業評価結果

2020年度後期授業評価

履修者数： 66 名
対象者数： 23 名

集計結果表（グラフ付き）

	科目名	236 アルゴリズムⅡ	教員氏名	内村 俊二	回答率（％）					無効	有効	平均
					5	4	3	2	1			
					いいえ	概ね、いいえ	どちらでもない	概ね、はい	はい			
1	あなたのこの授業中の態度は、どの程度積極的かつ真剣でしたか				0.0	4.3	13.0	21.7	60.9	0	23	4.39
2	この授業では、自ら学習できるように、自主学習のポイントに関する指導・指示がされましたか。				4.3	0.0	13.0	26.1	56.5	0	23	4.30
3	あなたはこの授業に対して、自主学習（予習、復習）をどの程度行いましたか				4.3	8.7	17.4	39.1	30.4	0	23	3.83
4	あなたがこの授業に対して、あまり自主学習を行なわなかった理由は主に次のどれですか。				0.0	0.0	33.3	33.3	33.3	20	3	4.00
5	あなたはこの授業の内容を、どの程度理解しましたか				0.0	0.0	13.0	56.5	30.4	0	23	4.17
6	あなたがこの授業をあまり理解できなかった理由は主に次のどれですか				0.0	0.0	0.0	0.0	0.0	23	0	0.00
7	担当教員は授業時間を毎回適切に使って、授業をしていましたか				4.3	8.7	4.3	34.8	47.8	0	23	4.13
8	授業の担当教員の熱意は感じられましたか				0.0	0.0	8.7	43.5	47.8	0	23	4.39
9	授業中に担当教員の声は良く聞こえましたか				0.0	0.0	0.0	43.5	56.5	0	23	4.57
10	板書の文字やプロジェクター、配布資料等の教材は見やすく、分かり易いものでしたか				0.0	0.0	4.3	39.1	56.5	0	23	4.52
11	担当教員は学生の理解度を見ながら講義を進めていましたか				0.0	13.0	8.7	26.1	52.2	0	23	4.17
12	学生の私語等の授業の妨げになる行為、あるいはいねむり等を担当教員は注意しましたか				4.3	0.0	0.0	34.8	60.9	0	23	4.48
13	この授業は、内容を伝える為の工夫がどの程度されていたと感じますか				0.0	0.0	8.7	26.1	65.2	0	23	4.57
14	この授業では、自分の意見を発表したり、他の人と討論する機会が設けられていましたか				30.4	4.3	17.4	30.4	17.4	0	23	3.00
15	あなたはこの授業により、どの程度、積極的に学習する態度・意識が身についたと思いますか				4.3	13.0	4.3	30.4	47.8	0	23	4.04
16	この授業に対する全体評価をしてみてください				0.0	0.0	21.7	47.8	30.4	0	23	4.09

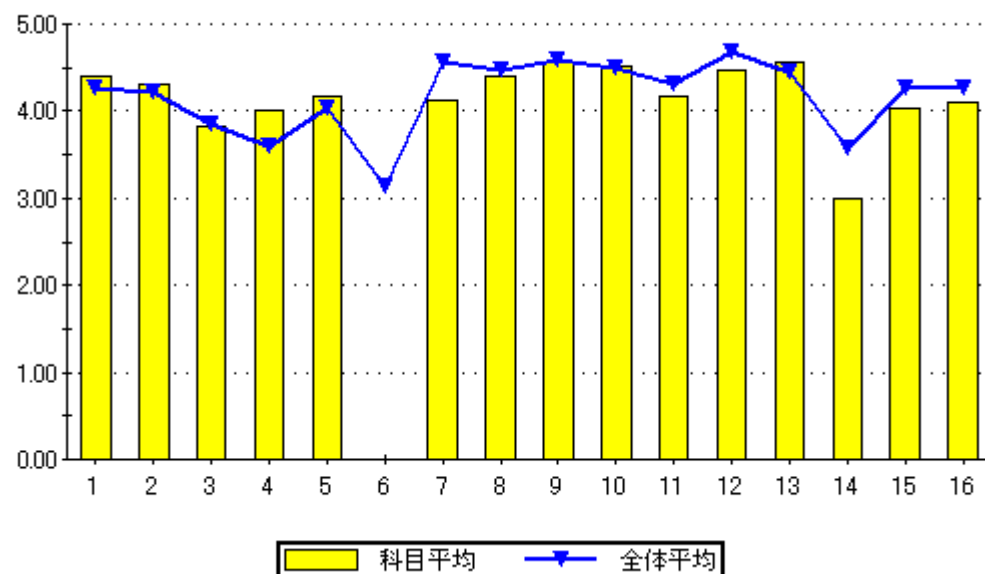

設問16のグラフ

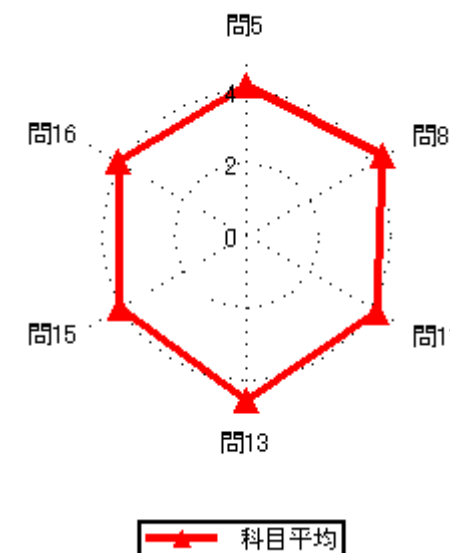
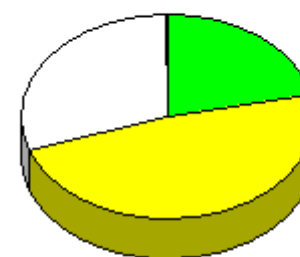

2020年度後期授業評価結果

2020年度後期授業評価

履修者数： 30 名
対象者数： 12 名

集計結果表（グラフ付き）

	科目名	237 電子工学実験Ⅱ	教員氏名	内村 俊二	回答率（％）					無効	有効	平均
					5	4	3	2	1			
					いいえ	概ね、いいえ	どちらでもない	概ね、はい	はい			
1	あなたのこの授業中の態度は、どの程度積極的かつ真剣でしたか				0.0	0.0	0.0	8.3	91.7	0	12	4.92
2	この授業では、自ら学習できるように、自主学習のポイントに関する指導・指示がされましたか。				0.0	0.0	0.0	16.7	83.3	0	12	4.83
3	あなたはこの授業に対して、自主学習（予習、復習）をどの程度行いましたか				0.0	0.0	0.0	33.3	66.7	0	12	4.67
4	あなたがこの授業に対して、あまり自主学習を行なわなかった理由は主に次のどれですか。				0.0	0.0	0.0	0.0	0.0	12	0	0.00
5	あなたはこの授業の内容を、どの程度理解しましたか				0.0	0.0	16.7	50.0	33.3	0	12	4.17
6	あなたがこの授業をあまり理解できなかった理由は主に次のどれですか				0.0	0.0	0.0	0.0	0.0	12	0	0.00
7	担当教員は授業時間を毎回適切に使って、授業をしていましたか				0.0	0.0	16.7	25.0	58.3	0	12	4.42
8	授業の担当教員の熱意は感じられましたか				0.0	8.3	8.3	25.0	58.3	0	12	4.33
9	授業中に担当教員の声は良く聞こえましたか				0.0	0.0	16.7	8.3	75.0	0	12	4.58
10	板書の文字やプロジェクター、配布資料等の教材は見やすく、分かり易いものでしたか				8.3	0.0	8.3	25.0	58.3	0	12	4.25
11	担当教員は学生の理解度を見ながら講義を進めていましたか				0.0	0.0	0.0	33.3	66.7	0	12	4.67
12	学生の私語等の授業の妨げになる行為、あるいはいねむり等を担当教員は注意しましたか				8.3	0.0	0.0	16.7	75.0	0	12	4.50
13	この授業は、内容を伝える為の工夫がどの程度されていたと感じますか				0.0	8.3	0.0	16.7	75.0	0	12	4.58
14	この授業では、自分の意見を発表したり、他の人と討論する機会が設けられていましたか				0.0	0.0	16.7	25.0	58.3	0	12	4.42
15	あなたはこの授業により、どの程度、積極的に学習する態度・意識が身についたと思いますか				0.0	8.3	8.3	16.7	66.7	0	12	4.42
16	この授業に対する全体評価をしてみてください				0.0	0.0	8.3	41.7	50.0	0	12	4.42

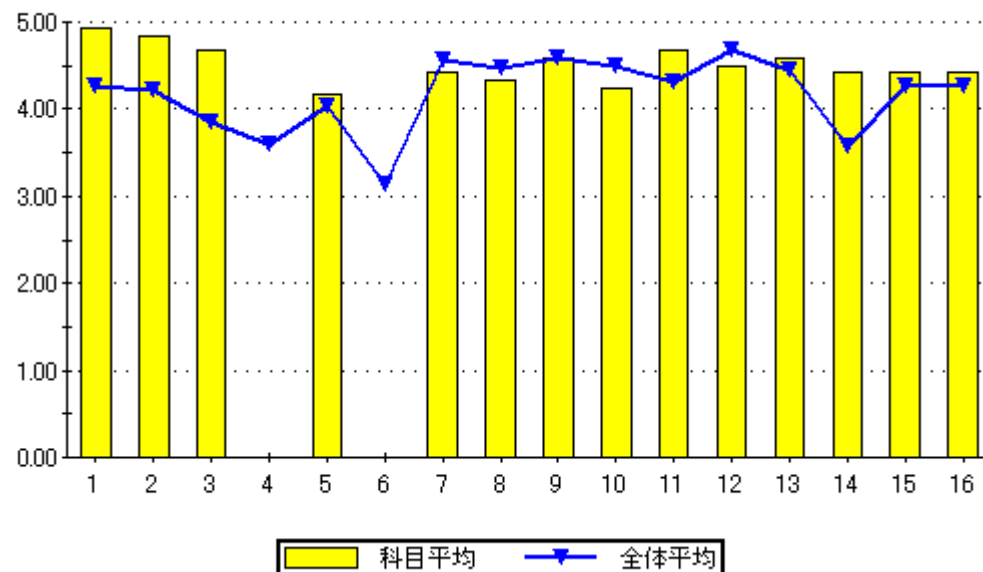

問16のグラフ

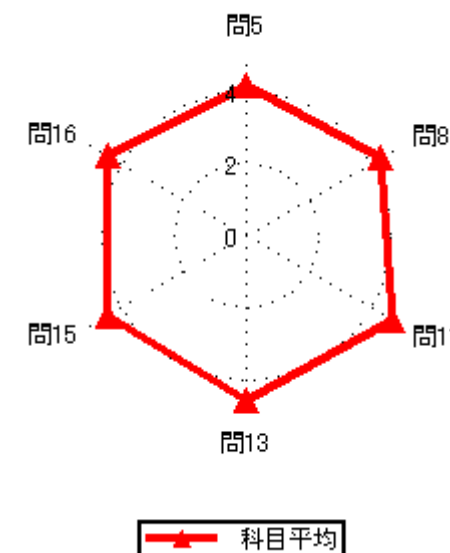
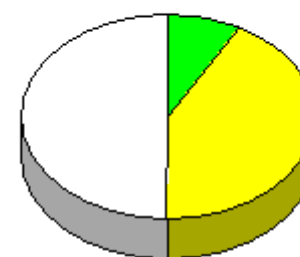

2020年度後期授業評価結果

2020年度後期授業評価

履修者数： 28 名
対象者数： 2 名

集計結果表（グラフ付き）

	科目名	238 ソフトウェア工学	教員氏名	當金 一郎	回答率 (%)					無効	有効	平均
					5	4	3	2	1			
					いいえ	概ね、いいえ	どちらでもない	概ね、はい	はい			
1	あなたのこの授業中の態度は、どの程度積極的かつ真剣でしたか				0.0	0.0	0.0	0.0	100.0	0	2	5.00
2	この授業では、自ら学習できるように、自主学習のポイントに関する指導・指示がされましたか。				0.0	0.0	0.0	0.0	100.0	0	2	5.00
3	あなたはこの授業に対して、自主学習（予習、復習）をどの程度行いましたか				0.0	0.0	0.0	50.0	50.0	0	2	4.50
4	あなたがこの授業に対して、あまり自主学習を行なわなかった理由は主に次のどれですか。				0.0	0.0	0.0	0.0	0.0	2	0	0.00
5	あなたはこの授業の内容を、どの程度理解しましたか				0.0	0.0	0.0	0.0	100.0	0	2	5.00
6	あなたがこの授業をあまり理解できなかった理由は主に次のどれですか				0.0	0.0	0.0	0.0	0.0	2	0	0.00
7	担当教員は授業時間を毎回適切に使って、授業をしていましたか				0.0	0.0	0.0	0.0	100.0	0	2	5.00
8	授業の担当教員の熱意は感じられましたか				0.0	0.0	0.0	0.0	100.0	0	2	5.00
9	授業中に担当教員の声は良く聞こえましたか				0.0	0.0	0.0	0.0	100.0	0	2	5.00
10	板書の文字やプロジェクター、配布資料等の教材は見やすく、分かり易いものでしたか				0.0	0.0	0.0	0.0	100.0	0	2	5.00
11	担当教員は学生の理解度を見ながら講義を進めていましたか				0.0	0.0	0.0	0.0	100.0	0	2	5.00
12	学生の私語等の授業の妨げになる行為、あるいはいじめ等担当教員は注意しましたか				0.0	0.0	0.0	0.0	100.0	0	2	5.00
13	この授業は、内容を伝える為の工夫がどの程度されていたと感じますか				0.0	0.0	0.0	0.0	100.0	0	2	5.00
14	この授業では、自分の意見を発表したり、他の人と討論する機会が設けられていましたか				0.0	0.0	50.0	0.0	50.0	0	2	4.00
15	あなたはこの授業により、どの程度、積極的に学習する態度・意識が身についたと思いますか				0.0	0.0	0.0	0.0	100.0	0	2	5.00
16	この授業に対する全体評価をしてみてください				0.0	0.0	0.0	0.0	100.0	0	2	5.00

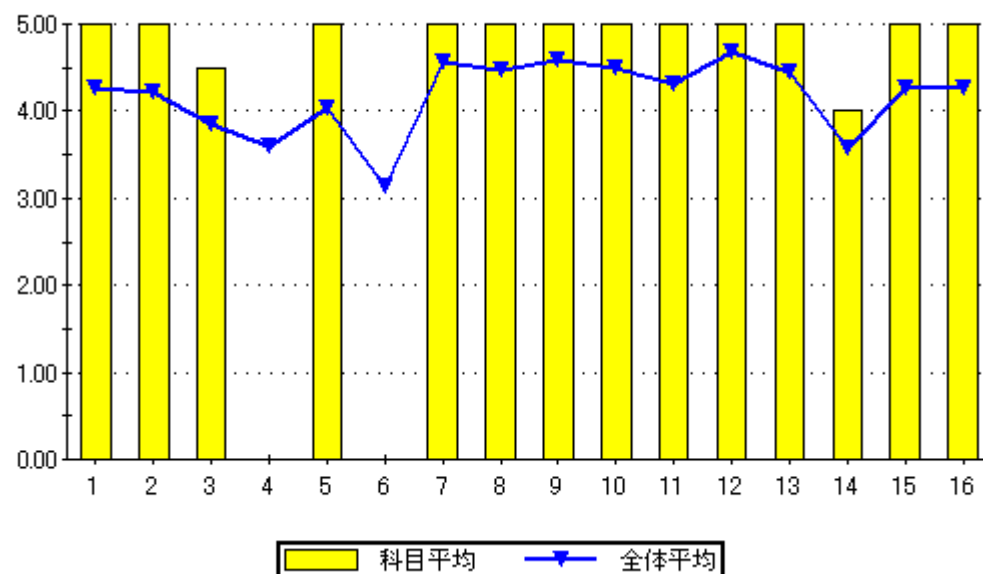

設問16のグラフ

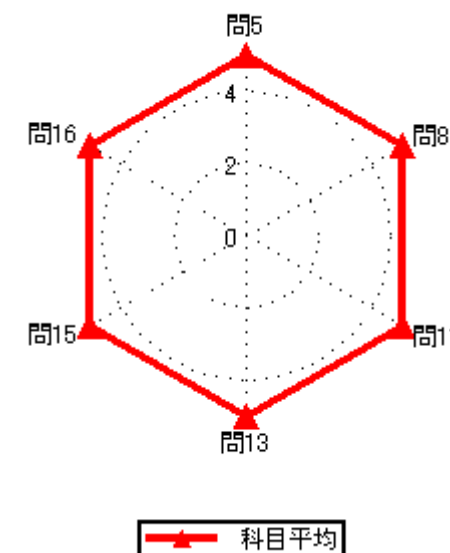
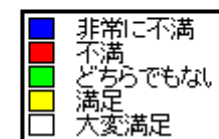
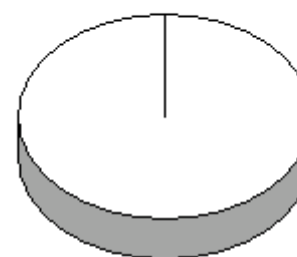

2020年度後期授業評価結果

2020年度後期授業評価

履修者数： 70 名
対象者数： 1 名

集計結果表（グラフ付き）

	科目名	240 C言語プログラミングⅡ	教員氏名	當金 一郎	回答率（％）					無効	有効	平均
					5	4	3	2	1			
					いいえ	概ね、いいえ	どちらでもない	概ね、はい	はい			
1	あなたのこの授業中の態度は、どの程度積極的かつ真剣でしたか				0.0	0.0	100.0	0.0	0.0	0	1	3.00
2	この授業では、自ら学習できるように、自主学習のポイントに関する指導・指示がされましたか。				0.0	0.0	100.0	0.0	0.0	0	1	3.00
3	あなたはこの授業に対して、自主学習（予習、復習）をどの程度行いましたか				0.0	0.0	0.0	100.0	0.0	0	1	4.00
4	あなたがこの授業に対して、あまり自主学習を行なわなかった理由は主に次のどれですか。				0.0	0.0	0.0	0.0	0.0	1	0	0.00
5	あなたはこの授業の内容を、どの程度理解しましたか				0.0	0.0	0.0	100.0	0.0	0	1	4.00
6	あなたがこの授業をあまり理解できなかった理由は主に次のどれですか				0.0	0.0	0.0	0.0	0.0	1	0	0.00
7	担当教員は授業時間を毎回適切に使って、授業をしていましたか				0.0	0.0	100.0	0.0	0.0	0	1	3.00
8	授業の担当教員の熱意は感じられましたか				0.0	0.0	0.0	100.0	0.0	0	1	4.00
9	授業中に担当教員の声は良く聞こえましたか				0.0	0.0	0.0	100.0	0.0	0	1	4.00
10	板書の文字やプロジェクター、配布資料等の教材は見やすく、分かり易いものでしたか				0.0	0.0	0.0	100.0	0.0	0	1	4.00
11	担当教員は学生の理解度を見ながら講義を進めていましたか				0.0	0.0	0.0	100.0	0.0	0	1	4.00
12	学生の私語等の授業の妨げになる行為、あるいはいねむり等を担当教員は注意しましたか				0.0	0.0	100.0	0.0	0.0	0	1	3.00
13	この授業は、内容を伝える為の工夫がどの程度されていたと感じますか				0.0	0.0	100.0	0.0	0.0	0	1	3.00
14	この授業では、自分の意見を発表したり、他の人と討論する機会が設けられていましたか				0.0	0.0	0.0	100.0	0.0	0	1	4.00
15	あなたはこの授業により、どの程度、積極的に学習する態度・意識が身についたと思いますか				0.0	0.0	0.0	100.0	0.0	0	1	4.00
16	この授業に対する全体評価をしてみてください				0.0	0.0	100.0	0.0	0.0	0	1	3.00

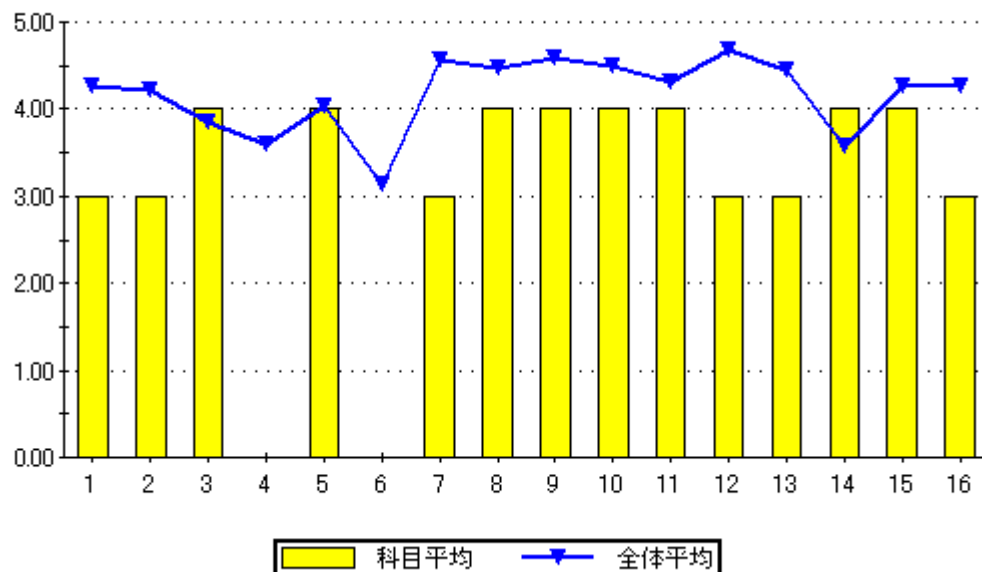

設問16のグラフ

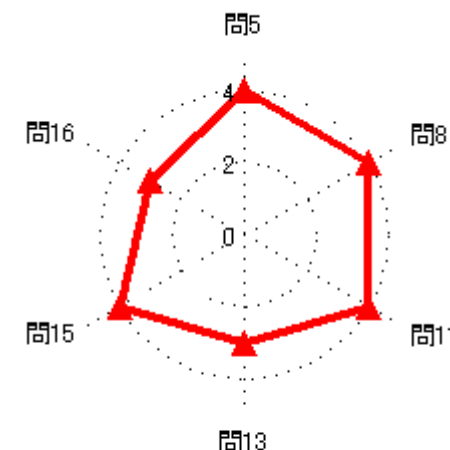
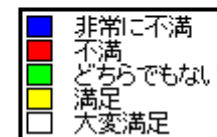

科目平均

2020年度後期授業評価結果

2020年度後期授業評価

履修者数： 5 名
対象者数： 2 名

集計結果表（グラフ付き）

科目名	241 C言語プログラミング演習Ⅱ
教員氏名	當金 一郎

		回答率 (%)					無効	有効	平均
		5	4	3	2	1			
		いいえ	概ね、いいえ	どちらでもない	概ね、はい	はい			
1	あなたのこの授業中の態度は、どの程度積極的かつ真剣でしたか	0.0	0.0	50.0	0.0	50.0	0	2	4.00
2	この授業では、自ら学習できるように、自主学習のポイントに関する指導・指示がされましたか。	0.0	0.0	0.0	50.0	50.0	0	2	4.50
3	あなたはこの授業に対して、自主学習（予習、復習）をどの程度行いましたか	0.0	0.0	0.0	50.0	50.0	0	2	4.50
4	あなたがこの授業に対して、あまり自主学習を行なわなかった理由は主に次のどれですか。	0.0	0.0	0.0	0.0	0.0	2	0	0.00
5	あなたはこの授業の内容を、どの程度理解しましたか	0.0	0.0	0.0	50.0	50.0	0	2	4.50
6	あなたがこの授業をあまり理解できなかった理由は主に次のどれですか	0.0	0.0	0.0	0.0	0.0	2	0	0.00
7	担当教員は授業時間を毎回適切に使って、授業をしていましたか	0.0	0.0	50.0	0.0	50.0	0	2	4.00
8	授業の担当教員の熱意は感じられましたか	0.0	0.0	50.0	0.0	50.0	0	2	4.00
9	授業中に担当教員の声は良く聞こえましたか	0.0	0.0	50.0	0.0	50.0	0	2	4.00
10	板書の文字やプロジェクター、配布資料等の教材は見やすく、分かり易いものでしたか	0.0	0.0	0.0	50.0	50.0	0	2	4.50
11	担当教員は学生の理解度を見ながら講義を進めていましたか	0.0	0.0	0.0	50.0	50.0	0	2	4.50
12	学生の私語等の授業の妨げになる行為、あるいはいねむり等を担当教員は注意しましたか	0.0	0.0	50.0	0.0	50.0	0	2	4.00
13	この授業は、内容を伝える為の工夫がどの程度されていたと感じますか	0.0	0.0	50.0	0.0	50.0	0	2	4.00
14	この授業では、自分の意見を発表したり、他の人と討論する機会が設けられていましたか	0.0	0.0	50.0	0.0	50.0	0	2	4.00
15	あなたはこの授業により、どの程度、積極的に学習する態度・意識が身についたと思いますか	0.0	0.0	50.0	0.0	50.0	0	2	4.00
16	この授業に対する全体評価をしてみてください	0.0	0.0	50.0	0.0	50.0	0	2	4.00

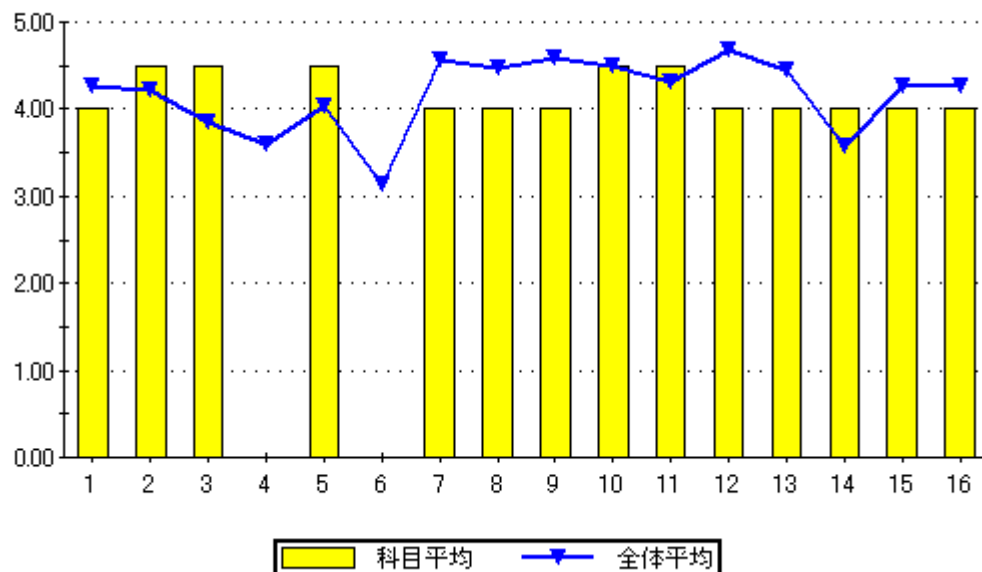

問16のグラフ

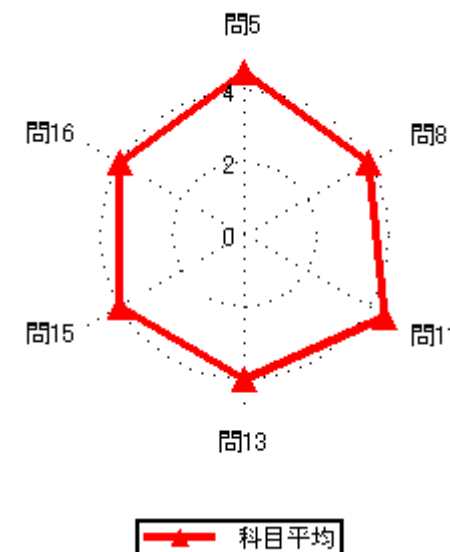
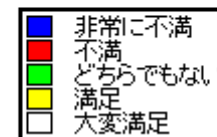

2020年度後期授業評価結果

2020年度後期授業評価

履修者数： 3 名
対象者数： 6 名

集計結果表（グラフ付き）

	科目名	301 電子応用機器	教員氏名		回答率 (%)					無効	有効	平均
					5	4	3	2	1			
					いいえ	概ね、いいえ	どちらでもない	概ね、はい	はい			
1	あなたのこの授業中の態度は、どの程度積極的かつ真剣でしたか				0.0	0.0	16.7	16.7	66.7	0	6	4.50
2	この授業では、自ら学習できるように、自主学習のポイントに関する指導・指示がされましたか。				0.0	16.7	0.0	16.7	66.7	0	6	4.33
3	あなたはこの授業に対して、自主学習（予習、復習）をどの程度行いましたか				0.0	16.7	0.0	16.7	66.7	0	6	4.33
4	あなたがこの授業に対して、あまり自主学習を行なわなかった理由は主に次のどれですか。				0.0	0.0	0.0	100.0	0.0	5	1	4.00
5	あなたはこの授業の内容を、どの程度理解しましたか				0.0	0.0	0.0	50.0	50.0	0	6	4.50
6	あなたがこの授業をあまり理解できなかった理由は主に次のどれですか				0.0	0.0	0.0	0.0	0.0	6	0	0.00
7	担当教員は授業時間を毎回適切に使って、授業をしていましたか				0.0	0.0	0.0	33.3	66.7	0	6	4.67
8	授業の担当教員の熱意は感じられましたか				0.0	0.0	0.0	33.3	66.7	0	6	4.67
9	授業中に担当教員の声は良く聞こえましたか				0.0	0.0	0.0	16.7	83.3	0	6	4.83
10	板書の文字やプロジェクター、配布資料等の教材は見やすく、分かり易いものでしたか				0.0	0.0	0.0	16.7	83.3	0	6	4.83
11	担当教員は学生の理解度を見ながら講義を進めていましたか				0.0	0.0	0.0	16.7	83.3	0	6	4.83
12	学生の私語等の授業の妨げになる行為、あるいはいじめ等を担当教員は注意しましたか				0.0	0.0	0.0	16.7	83.3	0	6	4.83
13	この授業は、内容を伝える為の工夫がどの程度されていたと感じますか				0.0	0.0	0.0	16.7	83.3	0	6	4.83
14	この授業では、自分の意見を発表したり、他の人と討論する機会が設けられていましたか				33.3	0.0	0.0	16.7	50.0	0	6	3.50
15	あなたはこの授業により、どの程度、積極的に学習する態度・意識が身についたと思いますか				0.0	16.7	0.0	33.3	50.0	0	6	4.17
16	この授業に対する全体評価をしてみてください				0.0	0.0	0.0	33.3	66.7	0	6	4.67

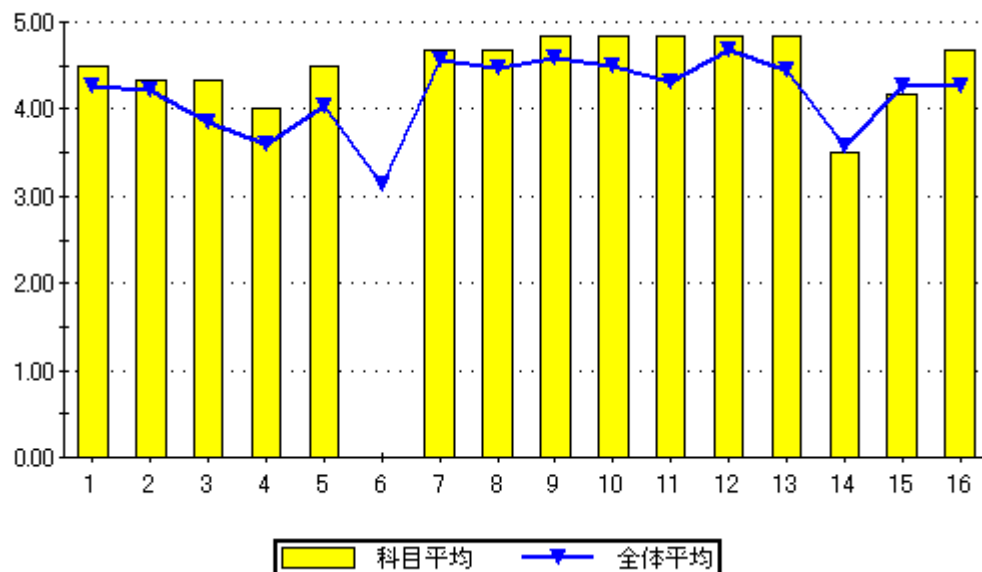

問16のグラフ

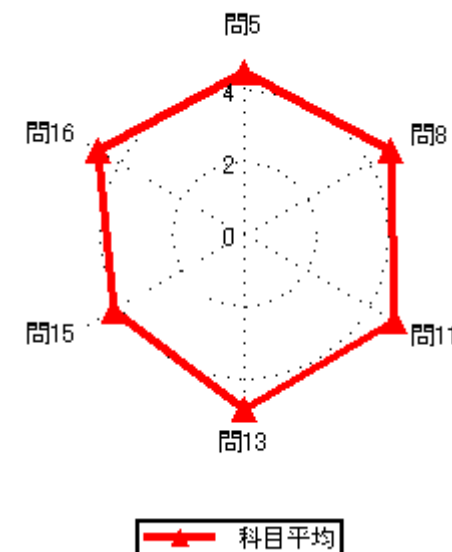

2020年度後期授業評価結果

2020年度後期授業評価

履修者数： 6名

対象者数： 6名

集計結果表（グラフ付き）

	科目名	302 自動車工学Ⅱ	教員氏名	仮屋 孝二	回答率（％）					無効	有効	平均
					5	4	3	2	1			
					いいえ	概ね、いいえ	どちらでもない	概ね、はい	はい			
1	あなたのこの授業中の態度は、どの程度積極的かつ真剣でしたか				0.0	50.0	0.0	0.0	50.0	0	6	3.50
2	この授業では、自ら学習できるように、自主学習のポイントに関する指導・指示がされましたか。				16.7	0.0	33.3	16.7	33.3	0	6	3.50
3	あなたはこの授業に対して、自主学習（予習、復習）をどの程度行いましたか				50.0	0.0	0.0	0.0	50.0	0	6	3.00
4	あなたがこの授業に対して、あまり自主学習を行なわなかった理由は主に次のどれですか。				66.7	33.3	0.0	0.0	0.0	3	3	1.33
5	あなたはこの授業の内容を、どの程度理解しましたか				0.0	16.7	33.3	16.7	33.3	0	6	3.67
6	あなたがこの授業をあまり理解できなかった理由は主に次のどれですか				0.0	100.0	0.0	0.0	0.0	5	1	2.00
7	担当教員は授業時間を毎回適切に使って、授業をしていましたか				0.0	0.0	0.0	50.0	50.0	0	6	4.50
8	授業の担当教員の熱意は感じられましたか				0.0	0.0	50.0	0.0	50.0	0	6	4.00
9	授業中に担当教員の声は良く聞こえましたか				0.0	0.0	16.7	33.3	50.0	0	6	4.33
10	板書の文字やプロジェクター、配布資料等の教材は見やすく、分かり易いものでしたか				0.0	0.0	0.0	0.0	100.0	0	6	5.00
11	担当教員は学生の理解度を見ながら講義を進めていましたか				0.0	16.7	33.3	0.0	50.0	0	6	3.83
12	学生の私語等の授業の妨げになる行為、あるいはいねむり等を担当教員は注意しましたか				0.0	0.0	0.0	0.0	100.0	0	6	5.00
13	この授業は、内容を伝える為の工夫がどの程度されていたと感じますか				0.0	0.0	50.0	16.7	33.3	0	6	3.83
14	この授業では、自分の意見を発表したり、他の人と討論する機会が設けられていましたか				0.0	16.7	33.3	0.0	50.0	0	6	3.83
15	あなたはこの授業により、どの程度、積極的に学習する態度・意識が身についたと思いますか				0.0	16.7	33.3	16.7	33.3	0	6	3.67
16	この授業に対する全体評価をしてみてください				0.0	0.0	50.0	16.7	33.3	0	6	3.83

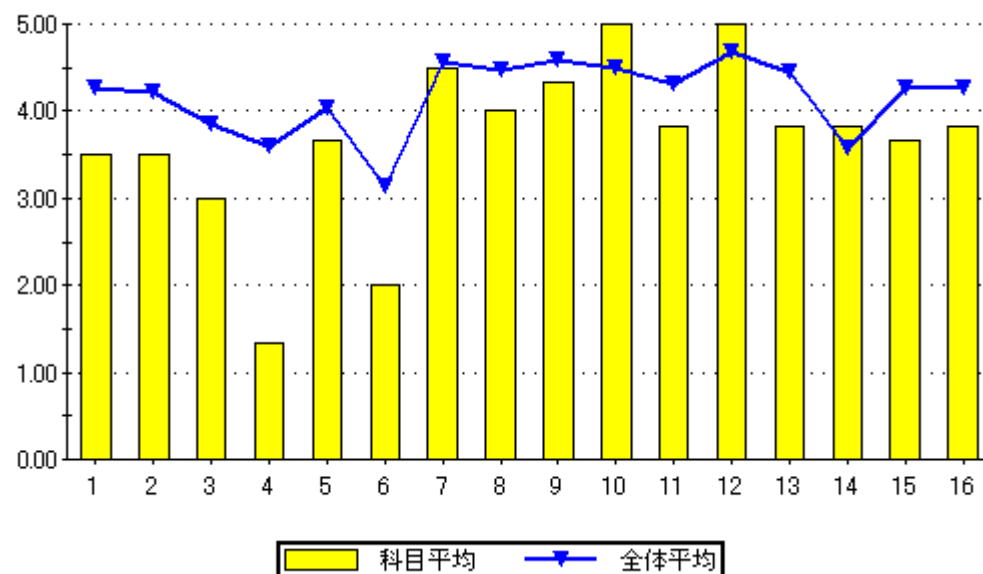

設問16のグラフ

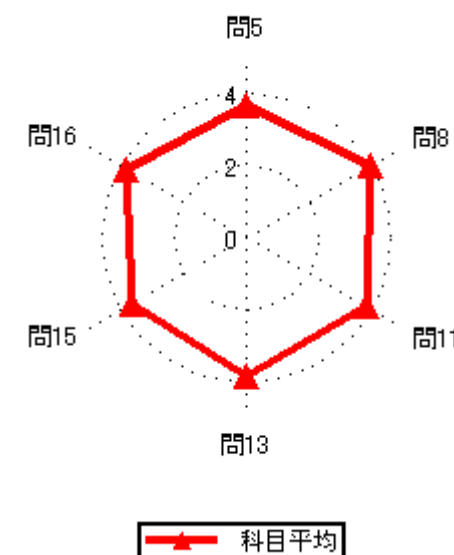
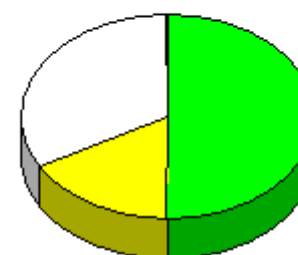

2020年度後期授業評価結果

2020年度後期授業評価

履修者数： 7 名
対象者数： 4 名

集計結果表（グラフ付き）

	科目名	304 自動車検査	教員氏名		回答率（％）					無効	有効	平均
					5	4	3	2	1			
					いいえ	概ね、いいえ	どちらでもない	概ね、はい	はい			
1	あなたのこの授業中の態度は、どの程度積極的かつ真剣でしたか				0.0	25.0	25.0	0.0	50.0	0	4	3.75
2	この授業では、自ら学習できるように、自主学習のポイントに関する指導・指示がされましたか。				0.0	0.0	25.0	0.0	75.0	0	4	4.50
3	あなたはこの授業に対して、自主学習（予習、復習）をどの程度行いましたか				25.0	0.0	25.0	0.0	50.0	0	4	3.50
4	あなたがこの授業に対して、あまり自主学習を行なわなかった理由は主に次のどれですか。				0.0	0.0	100.0	0.0	0.0	3	1	3.00
5	あなたはこの授業の内容を、どの程度理解しましたか				0.0	0.0	25.0	25.0	50.0	0	4	4.25
6	あなたがこの授業をあまり理解できなかった理由は主に次のどれですか				0.0	0.0	0.0	0.0	0.0	4	0	0.00
7	担当教員は授業時間を毎回適切に使って、授業をしていましたか				0.0	0.0	0.0	50.0	50.0	0	4	4.50
8	授業の担当教員の熱意は感じられましたか				0.0	0.0	25.0	0.0	75.0	0	4	4.50
9	授業中に担当教員の声は良く聞こえましたか				0.0	0.0	0.0	25.0	75.0	0	4	4.75
10	板書の文字やプロジェクター、配布資料等の教材は見やすく、分かり易いものでしたか				0.0	0.0	0.0	0.0	100.0	0	4	5.00
11	担当教員は学生の理解度を見ながら講義を進めていましたか				0.0	0.0	25.0	0.0	75.0	0	4	4.50
12	学生の私語等の授業の妨げになる行為、あるいはいねむり等を担当教員は注意しましたか				0.0	0.0	0.0	25.0	75.0	0	4	4.75
13	この授業は、内容を伝える為の工夫がどの程度されていたと感じますか				0.0	0.0	25.0	0.0	75.0	0	4	4.50
14	この授業では、自分の意見を発表したり、他の人と討論する機会が設けられていましたか				0.0	25.0	25.0	0.0	50.0	0	4	3.75
15	あなたはこの授業により、どの程度、積極的に学習する態度・意識が身についたと思いますか				0.0	0.0	25.0	0.0	75.0	0	4	4.50
16	この授業に対する全体評価をしてみてください				0.0	0.0	25.0	25.0	50.0	0	4	4.25

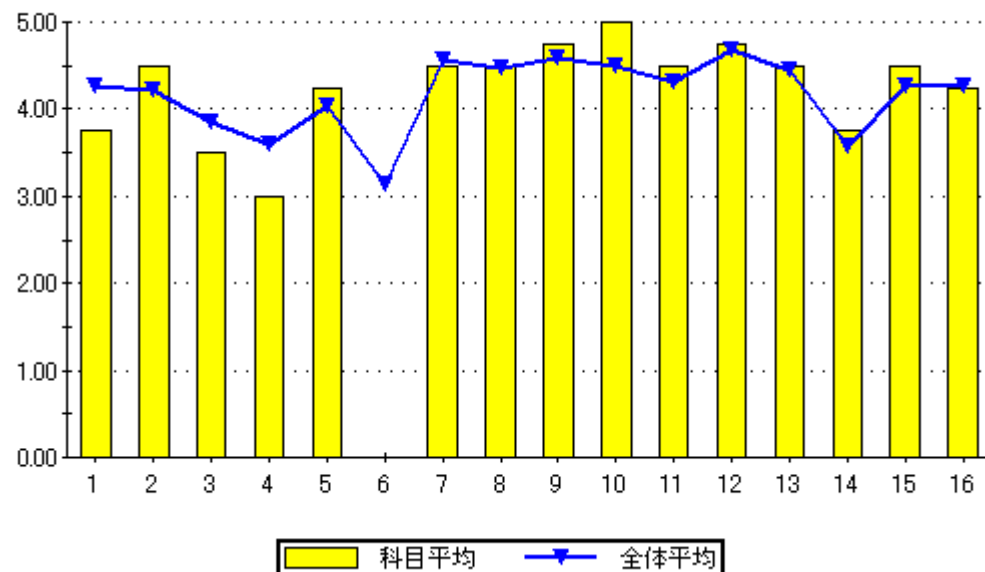

設問16のグラフ

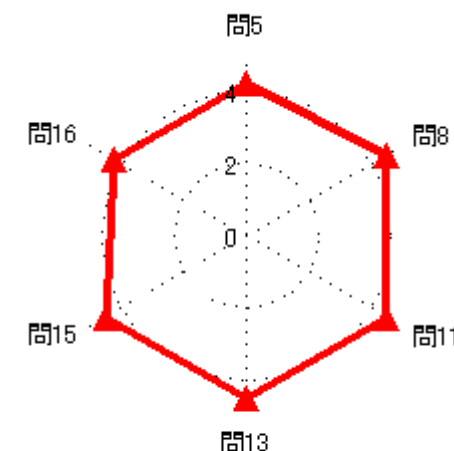

2020年度後期授業評価結果

2020年度後期授業評価

履修者数： 13 名

対象者数： 14 名

集計結果表（グラフ付き）

	科目名	305 自動車法規	教員氏名		回答率（％）					無効	有効	平均
					5	4	3	2	1			
					いいえ	概ね、いいえ	どちらでもない	概ね、はい	はい			
1	あなたのこの授業中の態度は、どの程度積極的かつ真剣でしたか				0.0	14.3	7.1	21.4	57.1	0	14	4.21
2	この授業では、自ら学習できるように、自主学習のポイントに関する指導・指示がされましたか。				0.0	0.0	7.1	21.4	71.4	0	14	4.64
3	あなたはこの授業に対して、自主学習（予習、復習）をどの程度行いましたか				7.1	0.0	7.1	35.7	50.0	0	14	4.21
4	あなたがこの授業に対して、あまり自主学習を行なわなかった理由は主に次のどれですか。				0.0	0.0	0.0	0.0	100.0	13	1	5.00
5	あなたはこの授業の内容を、どの程度理解しましたか				0.0	0.0	0.0	42.9	57.1	0	14	4.57
6	あなたがこの授業をあまり理解できなかった理由は主に次のどれですか				0.0	0.0	0.0	0.0	0.0	14	0	0.00
7	担当教員は授業時間を毎回適切に使って、授業をしていましたか				0.0	0.0	0.0	28.6	71.4	0	14	4.71
8	授業の担当教員の熱意は感じられましたか				0.0	7.1	0.0	14.3	78.6	0	14	4.64
9	授業中に担当教員の声は良く聞こえましたか				0.0	0.0	7.1	14.3	78.6	0	14	4.71
10	板書の文字やプロジェクター、配布資料等の教材は見やすく、分かり易いものでしたか				0.0	0.0	7.1	14.3	78.6	0	14	4.71
11	担当教員は学生の理解度を見ながら講義を進めていましたか				0.0	0.0	7.1	14.3	78.6	0	14	4.71
12	学生の私語等の授業の妨げになる行為、あるいはいじめ等や担当教員は注意しましたか				0.0	14.3	0.0	7.1	78.6	0	14	4.50
13	この授業は、内容を伝える為の工夫がどの程度されていたと感じますか				0.0	0.0	14.3	14.3	71.4	0	14	4.57
14	この授業では、自分の意見を発表したり、他の人と討論する機会が設けられていましたか				0.0	0.0	21.4	14.3	64.3	0	14	4.43
15	あなたはこの授業により、どの程度、積極的に学習する態度・意識が身についたと思いますか				0.0	0.0	0.0	21.4	78.6	0	14	4.79
16	この授業に対する全体評価をしてみてください				0.0	0.0	0.0	35.7	64.3	0	14	4.64

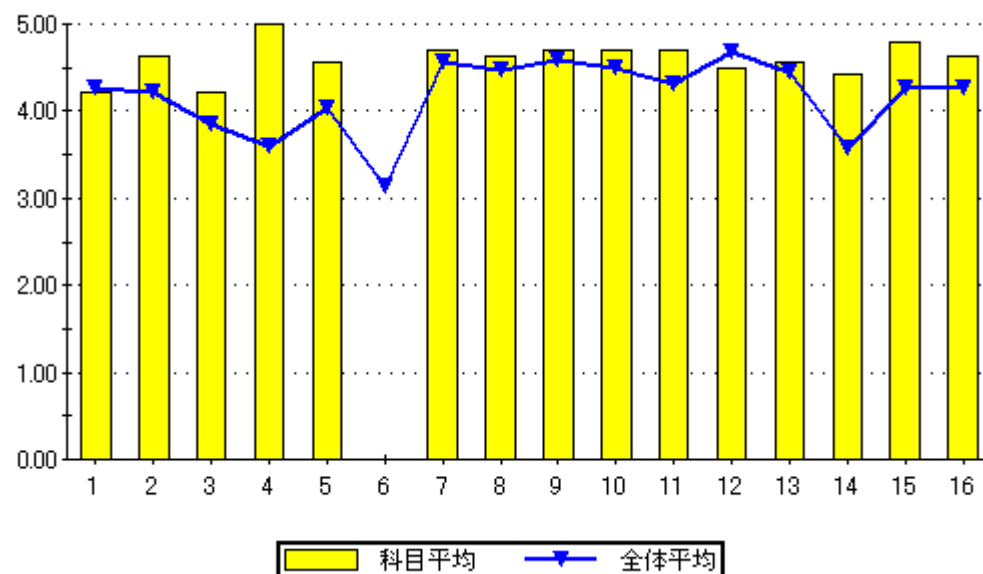

問16のグラフ

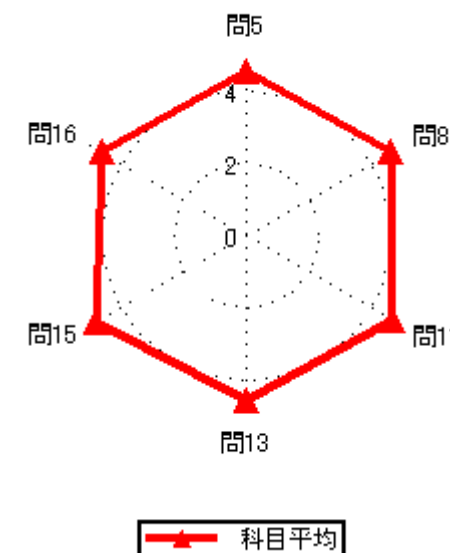
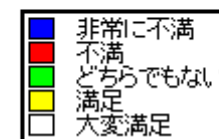
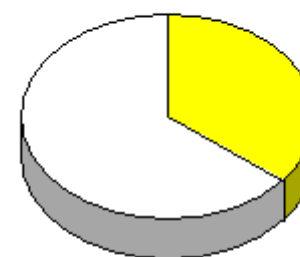

2020年度後期授業評価結果

2020年度後期授業評価

履修者数： 32 名
対象者数： 15 名

集計結果表（グラフ付き）

	科目名	306 材料力学基礎	教員氏名		回答率（％）					無効	有効	平均
					5	4	3	2	1			
					いいえ	概ね、いいえ	どちらでもない	概ね、はい	はい			
1	あなたのこの授業中の態度は、どの程度積極的かつ真剣でしたか				0.0	0.0	6.7	20.0	73.3	0	15	4.67
2	この授業では、自ら学習できるように、自主学習のポイントに関する指導・指示がされましたか。				0.0	0.0	6.7	46.7	46.7	0	15	4.40
3	あなたはこの授業に対して、自主学習（予習、復習）をどの程度行いましたか				0.0	0.0	26.7	40.0	33.3	0	15	4.07
4	あなたがこの授業に対して、あまり自主学習を行なわなかった理由は主に次のどれですか。				0.0	0.0	0.0	0.0	0.0	15	0	0.00
5	あなたはこの授業の内容を、どの程度理解しましたか				0.0	0.0	26.7	46.7	26.7	0	15	4.00
6	あなたがこの授業をあまり理解できなかった理由は主に次のどれですか				0.0	0.0	0.0	0.0	0.0	15	0	0.00
7	担当教員は授業時間を毎回適切に使って、授業をしていましたか				0.0	0.0	0.0	40.0	60.0	0	15	4.60
8	授業の担当教員の熱意は感じられましたか				0.0	0.0	0.0	33.3	66.7	0	15	4.67
9	授業中に担当教員の声は良く聞こえましたか				0.0	20.0	0.0	53.3	26.7	0	15	3.87
10	板書の文字やプロジェクター、配布資料等の教材は見やすく、分かり易いものでしたか				6.7	6.7	0.0	26.7	60.0	0	15	4.27
11	担当教員は学生の理解度を見ながら講義を進めていましたか				0.0	0.0	6.7	46.7	46.7	0	15	4.40
12	学生の私語等の授業の妨げになる行為、あるいはいじめ等を担当教員は注意しましたか				0.0	0.0	0.0	26.7	73.3	0	15	4.73
13	この授業は、内容を伝える為の工夫がどの程度されていたと感じますか				0.0	0.0	13.3	33.3	53.3	0	15	4.40
14	この授業では、自分の意見を発表したり、他の人と討論する機会が設けられていましたか				6.7	6.7	40.0	26.7	20.0	0	15	3.47
15	あなたはこの授業により、どの程度、積極的に学習する態度・意識が身についたと思いますか				0.0	0.0	13.3	26.7	60.0	0	15	4.47
16	この授業に対する全体評価をしてみてください				0.0	0.0	20.0	40.0	40.0	0	15	4.20

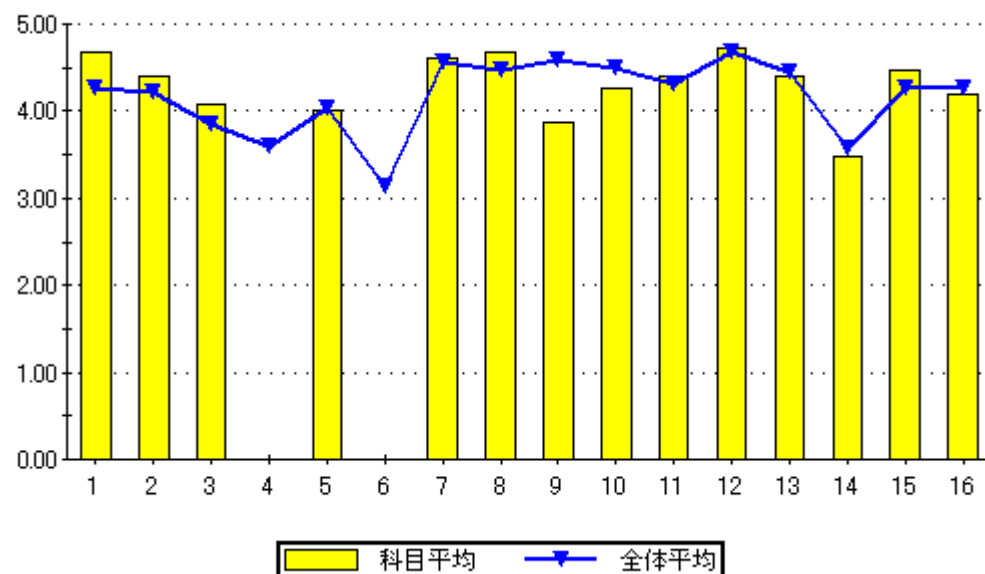

設問16のグラフ

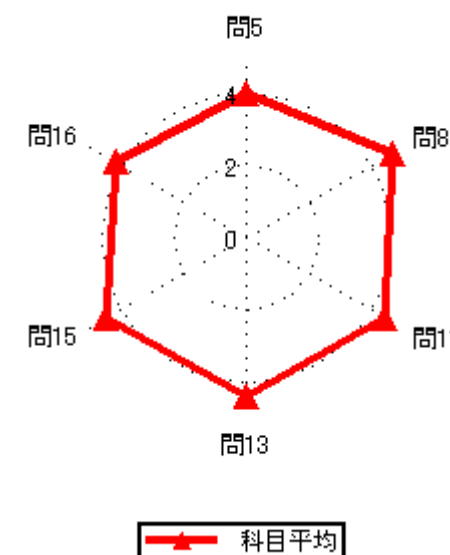
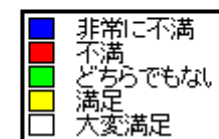
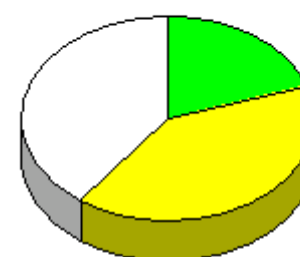

2020年度後期授業評価結果

2020年度後期授業評価

履修者数： 17 名
対象者数： 5 名

集計結果表（グラフ付き）

	科目名	307 機械工作実習	教員氏名		回答率 (%)					無効	有効	平均
					5	4	3	2	1			
					いいえ	概ね、いいえ	どちらでもない	概ね、はい	はい			
1	あなたのこの授業中の態度は、どの程度積極的かつ真剣でしたか				0.0	20.0	0.0	0.0	80.0	0	5	4.40
2	この授業では、自ら学習できるように、自主学習のポイントに関する指導・指示がされましたか。				40.0	20.0	0.0	20.0	20.0	0	5	2.60
3	あなたはこの授業に対して、自主学習（予習、復習）をどの程度行いましたか				20.0	20.0	20.0	20.0	20.0	0	5	3.00
4	あなたがこの授業に対して、あまり自主学習を行なわなかった理由は主に次のどれですか。				0.0	50.0	0.0	50.0	0.0	3	2	3.00
5	あなたはこの授業の内容を、どの程度理解しましたか				0.0	0.0	20.0	60.0	20.0	0	5	4.00
6	あなたがこの授業をあまり理解できなかった理由は主に次のどれですか				0.0	0.0	0.0	0.0	0.0	5	0	0.00
7	担当教員は授業時間を毎回適切に使って、授業をしていましたか				0.0	0.0	0.0	40.0	60.0	0	5	4.60
8	授業の担当教員の熱意は感じられましたか				0.0	0.0	0.0	100.0	0.0	0	5	4.00
9	授業中に担当教員の声は良く聞こえましたか				0.0	0.0	0.0	40.0	60.0	0	5	4.60
10	板書の文字やプロジェクター、配布資料等の教材は見やすく、分かり易いものでしたか				0.0	0.0	20.0	20.0	60.0	0	5	4.40
11	担当教員は学生の理解度を見ながら講義を進めていましたか				0.0	0.0	40.0	20.0	40.0	0	5	4.00
12	学生の私語等の授業の妨げになる行為、あるいはいねむり等を担当教員は注意しましたか				0.0	0.0	0.0	40.0	60.0	0	5	4.60
13	この授業は、内容を伝える為の工夫がどの程度されていたと感じますか				0.0	20.0	0.0	40.0	40.0	0	5	4.00
14	この授業では、自分の意見を発表したり、他の人と討論する機会が設けられていましたか				40.0	0.0	0.0	40.0	20.0	0	5	3.00
15	あなたはこの授業により、どの程度、積極的に学習する態度・意識が身についたと思いますか				0.0	40.0	20.0	20.0	20.0	0	5	3.20
16	この授業に対する全体評価をしてみてください				0.0	20.0	0.0	80.0	0.0	0	5	3.60

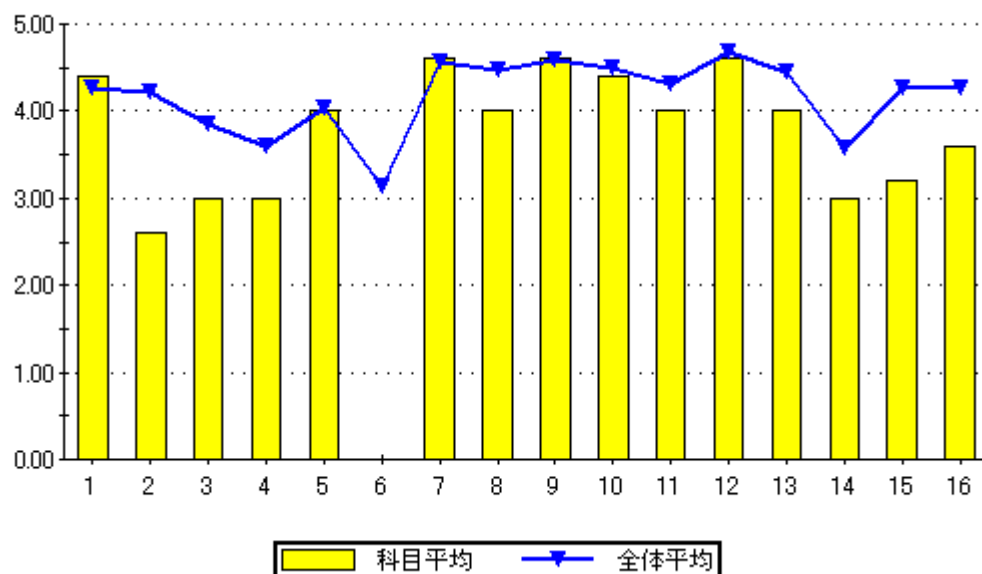

設問16のグラフ

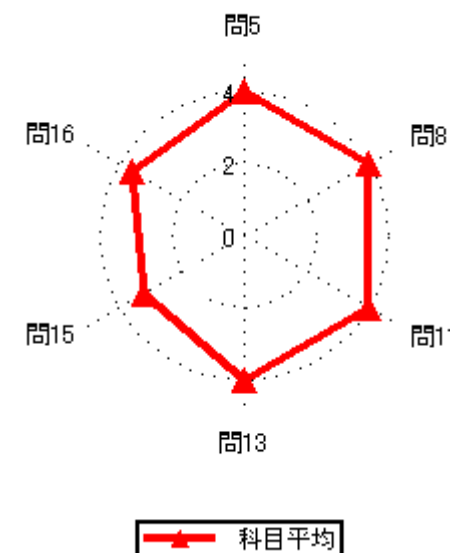
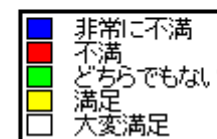

2020年度後期授業評価結果

2020年度後期授業評価

履修者数： 78 名
対象者数： 12 名

集計結果表（グラフ付き）

	科目名	308 機械工学基礎概論	教員氏名		回答率 (%)					無効	有効	平均
					5	4	3	2	1			
					いいえ	概ね、いいえ	どちらでもない	概ね、はい	はい			
1	あなたのこの授業中の態度は、どの程度積極的かつ真剣でしたか				0.0	0.0	8.3	16.7	75.0	0	12	4.67
2	この授業では、自ら学習できるように、自主学習のポイントに関する指導・指示がされましたか。				8.3	8.3	16.7	16.7	50.0	0	12	3.92
3	あなたはこの授業に対して、自主学習（予習、復習）をどの程度行いましたか				16.7	8.3	8.3	25.0	41.7	0	12	3.67
4	あなたがこの授業に対して、あまり自主学習を行なわなかった理由は主に次のどれですか。				0.0	0.0	33.3	66.7	0.0	9	3	3.67
5	あなたはこの授業の内容を、どの程度理解しましたか				0.0	16.7	8.3	50.0	25.0	0	12	3.83
6	あなたがこの授業をあまり理解できなかった理由は主に次のどれですか				0.0	0.0	0.0	50.0	50.0	10	2	4.50
7	担当教員は授業時間を毎回適切に使って、授業をしていましたか				0.0	8.3	8.3	33.3	50.0	0	12	4.25
8	授業の担当教員の熱意は感じられましたか				0.0	0.0	16.7	41.7	41.7	0	12	4.25
9	授業中に担当教員の声は良く聞こえましたか				8.3	8.3	8.3	25.0	50.0	0	12	4.00
10	板書の文字やプロジェクター、配布資料等の教材は見やすく、分かり易いものでしたか				8.3	33.3	8.3	16.7	33.3	0	12	3.33
11	担当教員は学生の理解度を見ながら講義を進めていましたか				25.0	8.3	0.0	33.3	33.3	0	12	3.42
12	学生の私語等の授業の妨げになる行為、あるいはいねむり等を担当教員は注意しましたか				8.3	0.0	0.0	33.3	58.3	0	12	4.33
13	この授業は、内容を伝える為の工夫がどの程度されていたと感じますか				8.3	16.7	16.7	16.7	41.7	0	12	3.67
14	この授業では、自分の意見を発表したり、他の人と討論する機会が設けられていましたか				25.0	8.3	25.0	16.7	25.0	0	12	3.08
15	あなたはこの授業により、どの程度、積極的に学習する態度・意識が身についたと思いますか				16.7	8.3	8.3	16.7	50.0	0	12	3.75
16	この授業に対する全体評価をしてみてください				8.3	8.3	41.7	16.7	25.0	0	12	3.42

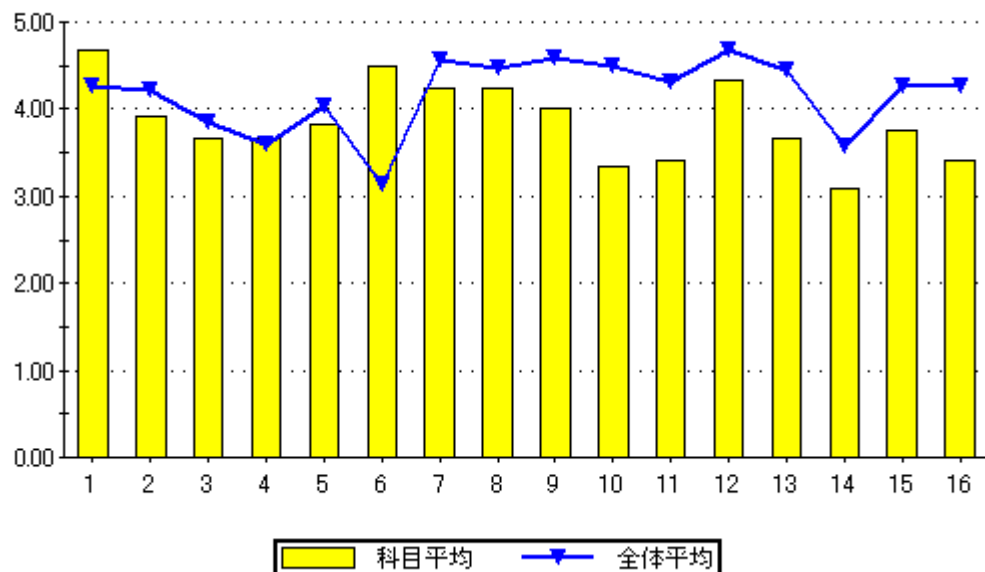

設問16のグラフ

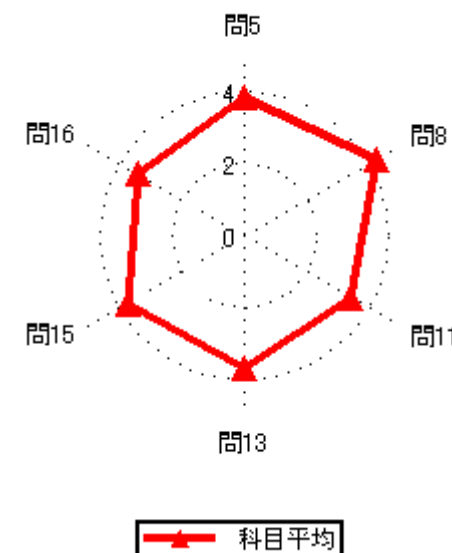
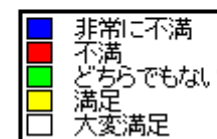
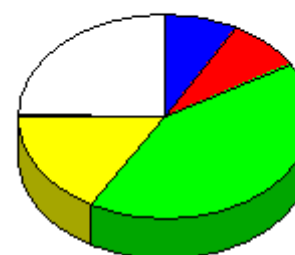

2020年度後期授業評価結果

2020年度後期授業評価

履修者数： 24 名
対象者数： 5 名

集計結果表（グラフ付き）

	科目名	309 機械加工学	教員氏名		回答率（％）					無効	有効	平均
					5	4	3	2	1			
					いいえ	概ね、いいえ	どちらでもない	概ね、はい	はい			
1	あなたのこの授業中の態度は、どの程度積極的かつ真剣でしたか				0.0	0.0	0.0	20.0	80.0	0	5	4.80
2	この授業では、自ら学習できるように、自主学習のポイントに関する指導・指示がされましたか。				0.0	0.0	0.0	40.0	60.0	0	5	4.60
3	あなたはこの授業に対して、自主学習（予習、復習）をどの程度行いましたか				0.0	0.0	0.0	20.0	80.0	0	5	4.80
4	あなたがこの授業に対して、あまり自主学習を行なわなかった理由は主に次のどれですか。				0.0	0.0	0.0	0.0	0.0	5	0	0.00
5	あなたはこの授業の内容を、どの程度理解しましたか				0.0	0.0	40.0	20.0	40.0	0	5	4.00
6	あなたがこの授業をあまり理解できなかった理由は主に次のどれですか				0.0	0.0	0.0	0.0	0.0	5	0	0.00
7	担当教員は授業時間を毎回適切に使って、授業をしていましたか				0.0	0.0	0.0	20.0	80.0	0	5	4.80
8	授業の担当教員の熱意は感じられましたか				0.0	0.0	0.0	20.0	80.0	0	5	4.80
9	授業中に担当教員の声は良く聞こえましたか				0.0	0.0	0.0	0.0	100.0	0	5	5.00
10	板書の文字やプロジェクター、配布資料等の教材は見やすく、分かり易いものでしたか				0.0	0.0	0.0	20.0	80.0	0	5	4.80
11	担当教員は学生の理解度を見ながら講義を進めていましたか				0.0	0.0	0.0	0.0	100.0	0	5	5.00
12	学生の私語等の授業の妨げになる行為、あるいはいじめ等や担当教員は注意しましたか				0.0	0.0	0.0	40.0	60.0	0	5	4.60
13	この授業は、内容を伝える為の工夫がどの程度されていたと感じますか				0.0	0.0	20.0	20.0	60.0	0	5	4.40
14	この授業では、自分の意見を発表したり、他の人と討論する機会が設けられていましたか				60.0	0.0	0.0	20.0	20.0	0	5	2.40
15	あなたはこの授業により、どの程度、積極的に学習する態度・意識が身についたと思いますか				0.0	0.0	20.0	20.0	60.0	0	5	4.40
16	この授業に対する全体評価をしてみてください				0.0	0.0	20.0	20.0	60.0	0	5	4.40

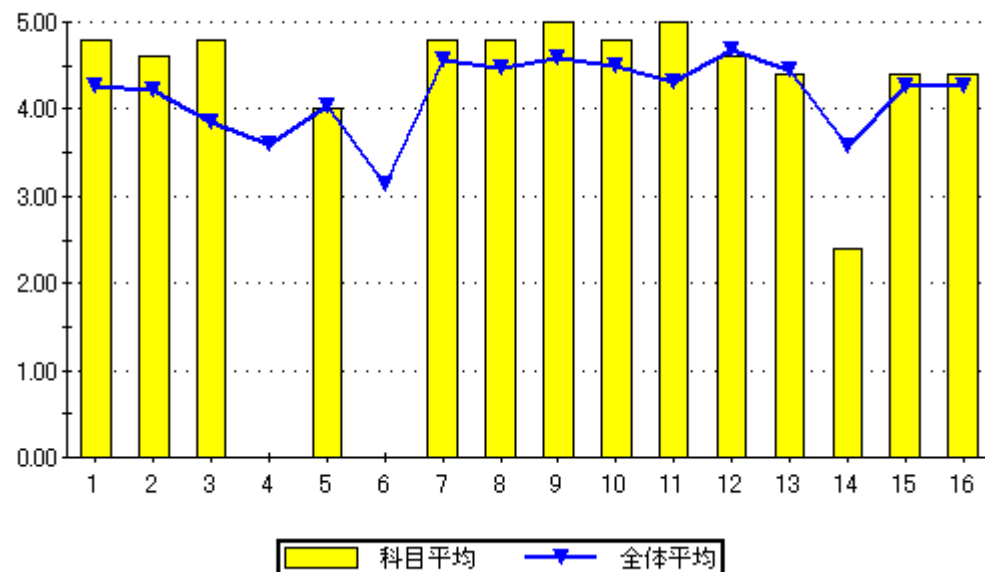

設問16のグラフ

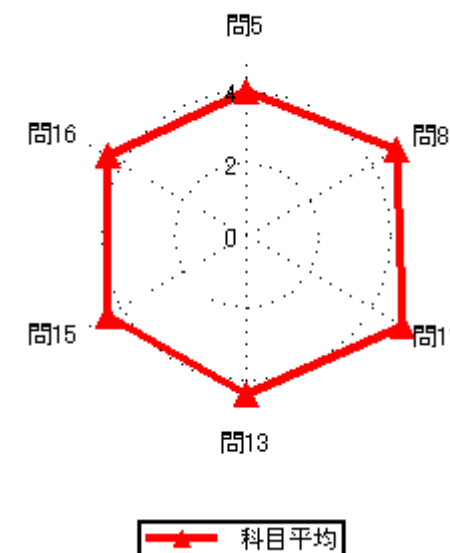

2020年度後期授業評価結果

2020年度後期授業評価

履修者数： 37 名
対象者数： 17 名

集計結果表（グラフ付き）

	科目名	310 C A D基礎	教員氏名		回答率（％）					無効	有効	平均
					5	4	3	2	1			
					いいえ	概ね、いいえ	どちらでもない	概ね、はい	はい			
1	あなたのこの授業中の態度は、どの程度積極的かつ真剣でしたか				0.0	29.4	5.9	11.8	52.9	0	17	3.88
2	この授業では、自ら学習できるように、自主学習のポイントに関する指導・指示がされましたか。				23.5	11.8	11.8	11.8	41.2	0	17	3.35
3	あなたはこの授業に対して、自主学習（予習、復習）をどの程度行いましたか				5.9	17.6	5.9	17.6	52.9	0	17	3.94
4	あなたがこの授業に対して、あまり自主学習を行なわなかった理由は主に次のどれですか。				0.0	25.0	50.0	0.0	25.0	13	4	3.25
5	あなたはこの授業の内容を、どの程度理解しましたか				0.0	11.8	5.9	47.1	35.3	0	17	4.06
6	あなたがこの授業をあまり理解できなかった理由は主に次のどれですか				50.0	50.0	0.0	0.0	0.0	15	2	1.50
7	担当教員は授業時間を毎回適切に使って、授業をしていましたか				0.0	5.9	11.8	23.5	58.8	0	17	4.35
8	授業の担当教員の熱意は感じられましたか				0.0	23.5	11.8	23.5	41.2	0	17	3.82
9	授業中に担当教員の声は良く聞こえましたか				5.9	0.0	17.6	0.0	76.5	0	17	4.41
10	板書の文字やプロジェクター、配布資料等の教材は見やすく、分かり易いものでしたか				5.9	11.8	11.8	29.4	41.2	0	17	3.88
11	担当教員は学生の理解度を見ながら講義を進めていましたか				17.6	5.9	11.8	17.6	47.1	0	17	3.71
12	学生の私語等の授業の妨げになる行為、あるいはいじめ等担当教員は注意しましたか				0.0	11.8	0.0	35.3	52.9	0	17	4.29
13	この授業は、内容を伝える為の工夫がどの程度されていたと感じますか				0.0	17.6	17.6	29.4	35.3	0	17	3.82
14	この授業では、自分の意見を発表したり、他の人と討論する機会が設けられていましたか				23.5	5.9	29.4	17.6	23.5	0	17	3.12
15	あなたはこの授業により、どの程度、積極的に学習する態度・意識が身についたと思いますか				5.9	0.0	17.6	17.6	58.8	0	17	4.24
16	この授業に対する全体評価をしてみてください				0.0	5.9	41.2	17.6	35.3	0	17	3.82

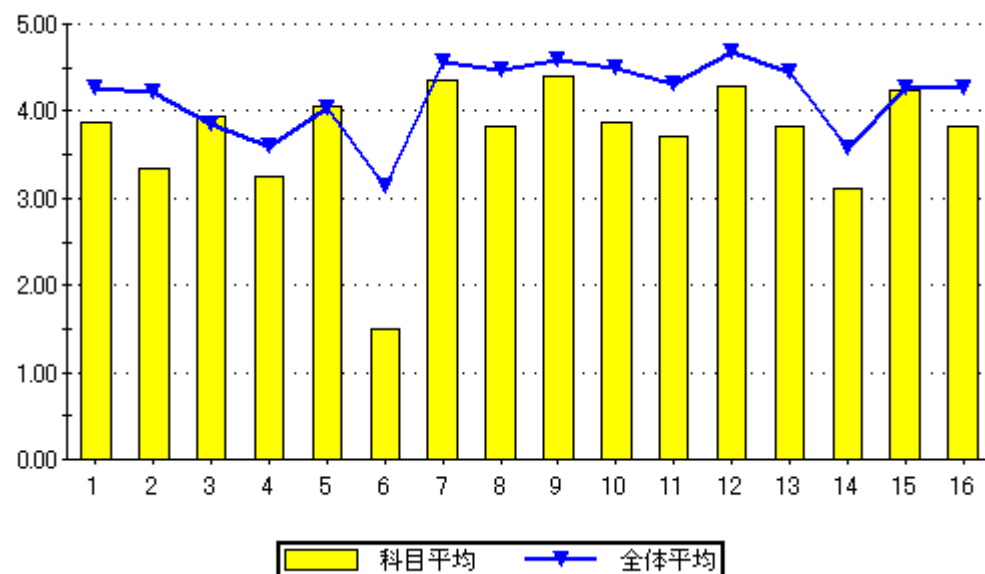

設問16のグラフ

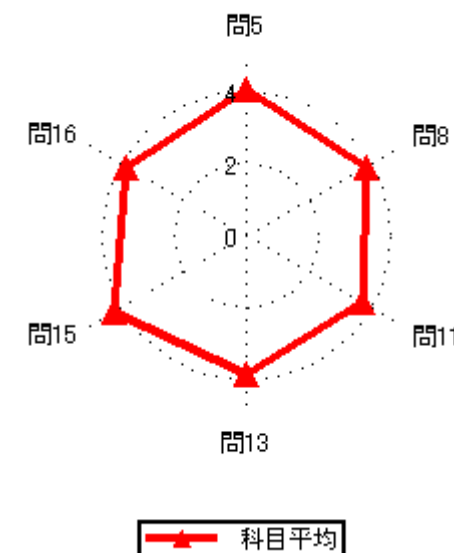
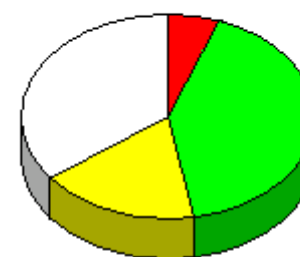

2020年度後期授業評価結果

2020年度後期授業評価

履修者数： 23 名
対象者数： 17 名

集計結果表（グラフ付き）

	科目名	311 機械製図	教員氏名		回答率 (%)					無効	有効	平均
					5	4	3	2	1			
					いいえ	概ね、いいえ	どちらでもない	概ね、はい	はい			
1	あなたのこの授業中の態度は、どの程度積極的かつ真剣でしたか				0.0	29.4	0.0	23.5	47.1	0	17	3.88
2	この授業では、自ら学習できるように、自主学習のポイントに関する指導・指示がされましたか。				0.0	5.9	0.0	23.5	70.6	0	17	4.59
3	あなたはこの授業に対して、自主学習（予習、復習）をどの程度行いましたか				5.9	0.0	5.9	41.2	47.1	0	17	4.24
4	あなたがこの授業に対して、あまり自主学習を行なわなかった理由は主に次のどれですか。				0.0	0.0	0.0	100.0	0.0	16	1	4.00
5	あなたはこの授業の内容を、どの程度理解しましたか				0.0	0.0	11.8	47.1	41.2	0	17	4.29
6	あなたがこの授業をあまり理解できなかった理由は主に次のどれですか				0.0	0.0	0.0	0.0	0.0	17	0	0.00
7	担当教員は授業時間を毎回適切に使って、授業をしていましたか				0.0	0.0	0.0	17.6	82.4	0	17	4.82
8	授業の担当教員の熱意は感じられましたか				0.0	0.0	0.0	23.5	76.5	0	17	4.76
9	授業中に担当教員の声は良く聞こえましたか				0.0	0.0	0.0	11.8	88.2	0	17	4.88
10	板書の文字やプロジェクター、配布資料等の教材は見やすく、分かり易いものでしたか				0.0	0.0	0.0	23.5	76.5	0	17	4.76
11	担当教員は学生の理解度を見ながら講義を進めていましたか				0.0	0.0	0.0	17.6	82.4	0	17	4.82
12	学生の私語等の授業の妨げになる行為、あるいはいじめ等や担当教員は注意しましたか				0.0	5.9	0.0	47.1	47.1	0	17	4.35
13	この授業は、内容を伝える為の工夫がどの程度されていたと感じますか				0.0	0.0	11.8	23.5	64.7	0	17	4.53
14	この授業では、自分の意見を発表したり、他の人と討論する機会が設けられていましたか				5.9	5.9	23.5	35.3	29.4	0	17	3.76
15	あなたはこの授業により、どの程度、積極的に学習する態度・意識が身についたと思いますか				0.0	0.0	0.0	41.2	58.8	0	17	4.59
16	この授業に対する全体評価をしてみてください				0.0	0.0	0.0	41.2	58.8	0	17	4.59

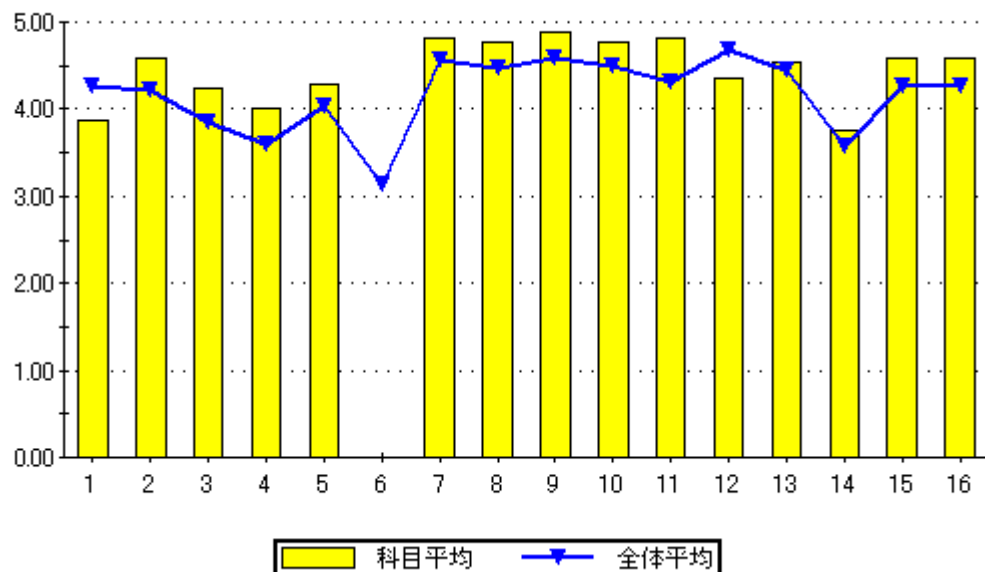

設問16のグラフ

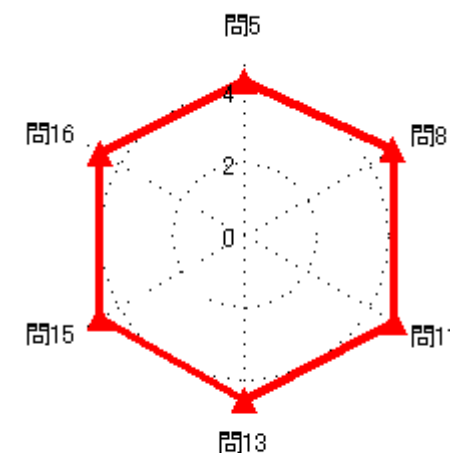
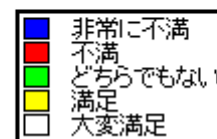

2020年度後期授業評価結果

2020年度後期授業評価

履修者数： 5 名
対象者数： 4 名

集計結果表（グラフ付き）

	科目名	312 数値シミュレーション	教員氏名		回答率（％）					無効	有効	平均
					5	4	3	2	1			
					いいえ	概ね、いいえ	どちらでもない	概ね、はい	はい			
1	あなたのこの授業中の態度は、どの程度積極的かつ真剣でしたか				0.0	0.0	0.0	50.0	50.0	0	4	4.50
2	この授業では、自ら学習できるように、自主学習のポイントに関する指導・指示がされましたか。				0.0	0.0	0.0	100.0	0.0	0	4	4.00
3	あなたはこの授業に対して、自主学習（予習、復習）をどの程度行いましたか				0.0	0.0	0.0	100.0	0.0	0	4	4.00
4	あなたがこの授業に対して、あまり自主学習を行なわなかった理由は主に次のどれですか。				0.0	0.0	0.0	0.0	0.0	4	0	0.00
5	あなたはこの授業の内容を、どの程度理解しましたか				0.0	0.0	0.0	50.0	50.0	0	4	4.50
6	あなたがこの授業をあまり理解できなかった理由は主に次のどれですか				0.0	0.0	0.0	0.0	0.0	4	0	0.00
7	担当教員は授業時間を毎回適切に使って、授業をしていましたか				0.0	0.0	0.0	50.0	50.0	0	4	4.50
8	授業の担当教員の熱意は感じられましたか				0.0	0.0	0.0	50.0	50.0	0	4	4.50
9	授業中に担当教員の声は良く聞こえましたか				0.0	0.0	0.0	50.0	50.0	0	4	4.50
10	板書の文字やプロジェクター、配布資料等の教材は見やすく、分かり易いものでしたか				0.0	0.0	0.0	50.0	50.0	0	4	4.50
11	担当教員は学生の理解度を見ながら講義を進めていましたか				0.0	0.0	0.0	50.0	50.0	0	4	4.50
12	学生の私語等の授業の妨げになる行為、あるいはいねむり等を担当教員は注意しましたか				0.0	0.0	0.0	50.0	50.0	0	4	4.50
13	この授業は、内容を伝える為の工夫がどの程度されていたと感じますか				0.0	0.0	0.0	100.0	0.0	0	4	4.00
14	この授業では、自分の意見を発表したり、他の人と討論する機会が設けられていましたか				0.0	0.0	0.0	50.0	50.0	0	4	4.50
15	あなたはこの授業により、どの程度、積極的に学習する態度・意識が身についたと思いますか				0.0	0.0	0.0	50.0	50.0	0	4	4.50
16	この授業に対する全体評価をしてみてください				0.0	0.0	0.0	50.0	50.0	0	4	4.50

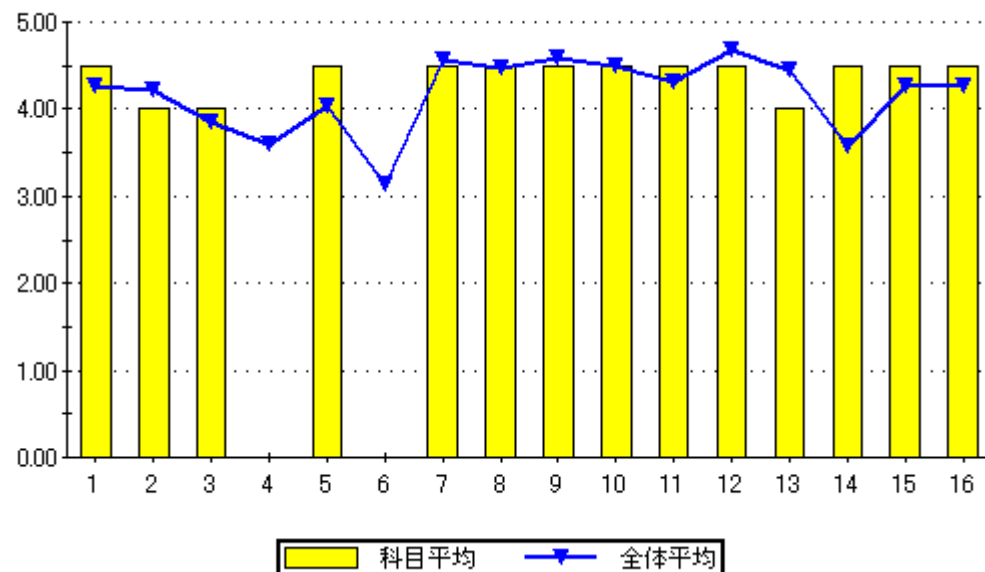

問16のグラフ

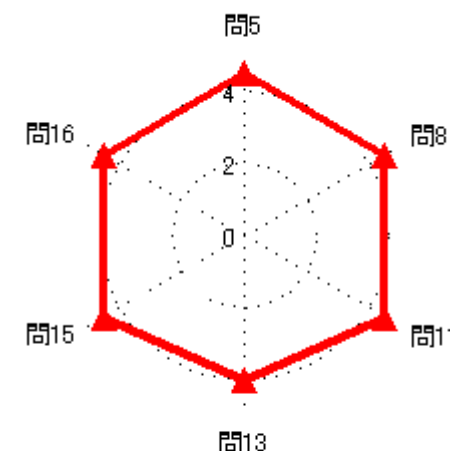
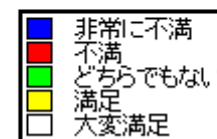
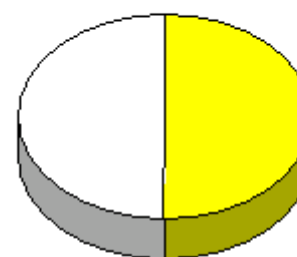

2020年度後期授業評価結果

2020年度後期授業評価

履修者数： 26 名
対象者数： 40 名

集計結果表（グラフ付き）

	科目名	314 機械要素強度学	教員氏名		回答率 (%)					無効	有効	平均
					5	4	3	2	1			
					いいえ	概ね、いいえ	どちらでもない	概ね、はい	はい			
1	あなたのこの授業中の態度は、どの程度積極的かつ真剣でしたか				0.0	0.0	17.5	7.5	75.0	0	40	4.58
2	この授業では、自ら学習できるように、自主学習のポイントに関する指導・指示がされましたか。				0.0	22.5	5.0	22.5	50.0	0	40	4.00
3	あなたはこの授業に対して、自主学習（予習、復習）をどの程度行いましたか				0.0	15.0	20.0	22.5	42.5	0	40	3.93
4	あなたがこの授業に対して、あまり自主学習を行なわなかった理由は主に次のどれですか。				0.0	0.0	0.0	100.0	0.0	34	6	4.00
5	あなたはこの授業の内容を、どの程度理解しましたか				0.0	2.5	22.5	37.5	37.5	0	40	4.10
6	あなたがこの授業をあまり理解できなかった理由は主に次のどれですか				0.0	0.0	0.0	100.0	0.0	39	1	4.00
7	担当教員は授業時間を毎回適切に使って、授業をしていましたか				0.0	0.0	12.5	40.0	47.5	0	40	4.35
8	授業の担当教員の熱意は感じられましたか				0.0	0.0	5.0	30.0	65.0	0	40	4.60
9	授業中に担当教員の声は良く聞こえましたか				0.0	12.5	17.5	17.5	52.5	0	40	4.10
10	板書の文字やプロジェクター、配布資料等の教材は見やすく、分かり易いものでしたか				0.0	12.5	0.0	22.5	65.0	0	40	4.40
11	担当教員は学生の理解度を見ながら講義を進めていましたか				0.0	5.0	2.5	22.5	70.0	0	40	4.58
12	学生の私語等の授業の妨げになる行為、あるいはいねむり等を担当教員は注意しましたか				0.0	5.0	0.0	30.0	65.0	0	40	4.55
13	この授業は、内容を伝える為の工夫がどの程度されていたと感じますか				0.0	0.0	5.0	30.0	65.0	0	40	4.60
14	この授業では、自分の意見を発表したり、他の人と討論する機会が設けられていましたか				2.5	7.5	20.0	10.0	60.0	0	40	4.18
15	あなたはこの授業により、どの程度、積極的に学習する態度・意識が身についたと思いますか				5.0	2.5	5.0	12.5	75.0	0	40	4.50
16	この授業に対する全体評価をしてみてください				0.0	2.5	10.0	37.5	50.0	0	40	4.35

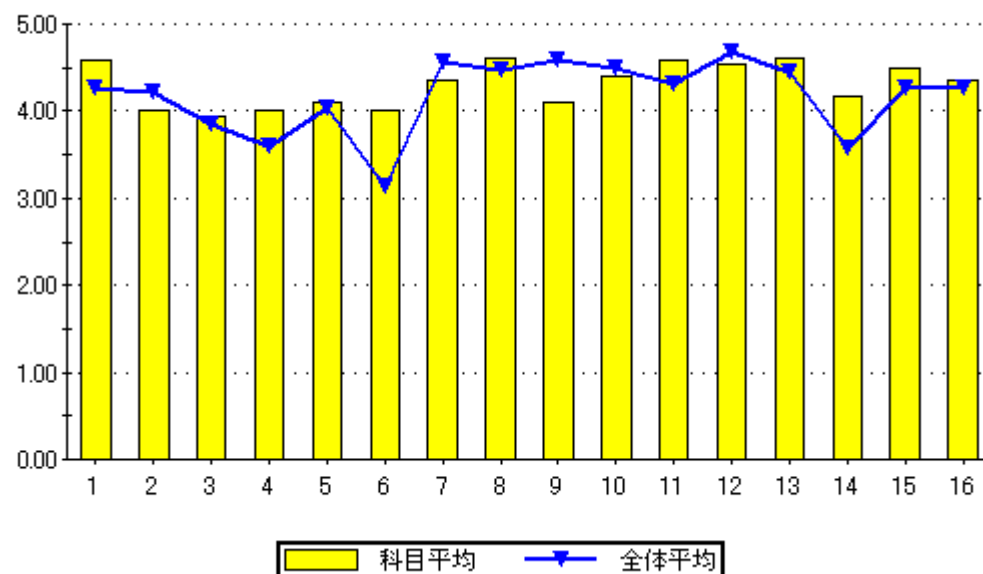

設問16のグラフ

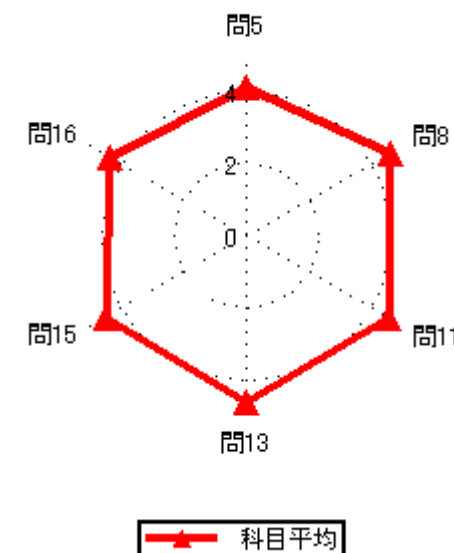
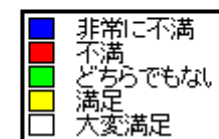
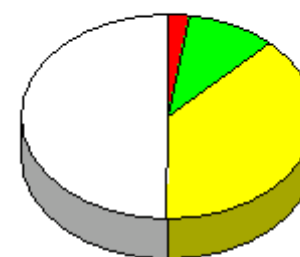

2020年度後期授業評価結果

2020年度後期授業評価

履修者数： 20 名
対象者数： 28 名

集計結果表（グラフ付き）

	科目名	315 福祉工学	教員氏名		回答率（％）					無効	有効	平均
					5	4	3	2	1			
					いいえ	概ね、いいえ	どちらでもない	概ね、はい	はい			
1	あなたのこの授業中の態度は、どの程度積極的かつ真剣でしたか				0.0	10.7	3.6	21.4	64.3	0	28	4.39
2	この授業では、自ら学習できるように、自主学習のポイントに関する指導・指示がされましたか。				0.0	0.0	7.1	14.3	78.6	0	28	4.71
3	あなたはこの授業に対して、自主学習（予習、復習）をどの程度行いましたか				0.0	7.1	7.1	21.4	64.3	0	28	4.43
4	あなたがこの授業に対して、あまり自主学習を行なわなかった理由は主に次のどれですか。				0.0	0.0	0.0	0.0	100.0	26	2	5.00
5	あなたはこの授業の内容を、どの程度理解しましたか				0.0	0.0	10.7	32.1	57.1	0	28	4.46
6	あなたがこの授業をあまり理解できなかった理由は主に次のどれですか				0.0	0.0	0.0	0.0	0.0	28	0	0.00
7	担当教員は授業時間を毎回適切に使って、授業をしていましたか				0.0	0.0	7.1	21.4	71.4	0	28	4.64
8	授業の担当教員の熱意は感じられましたか				0.0	0.0	0.0	42.9	57.1	0	28	4.57
9	授業中に担当教員の声は良く聞こえましたか				0.0	10.7	10.7	25.0	53.6	0	28	4.21
10	板書の文字やプロジェクター、配布資料等の教材は見やすく、分かり易いものでしたか				0.0	10.7	0.0	28.6	60.7	0	28	4.39
11	担当教員は学生の理解度を見ながら講義を進めていましたか				0.0	0.0	0.0	28.6	71.4	0	28	4.71
12	学生の私語等の授業の妨げになる行為、あるいはいねむり等を担当教員は注意しましたか				0.0	0.0	0.0	28.6	71.4	0	28	4.71
13	この授業は、内容を伝える為の工夫がどの程度されていたと感じますか				0.0	0.0	7.1	17.9	75.0	0	28	4.68
14	この授業では、自分の意見を発表したり、他の人と討論する機会が設けられていましたか				7.1	3.6	3.6	14.3	71.4	0	28	4.39
15	あなたはこの授業により、どの程度、積極的に学習する態度・意識が身についたと思いますか				0.0	10.7	0.0	17.9	71.4	0	28	4.50
16	この授業に対する全体評価をしてみてください				0.0	0.0	7.1	39.3	53.6	0	28	4.46

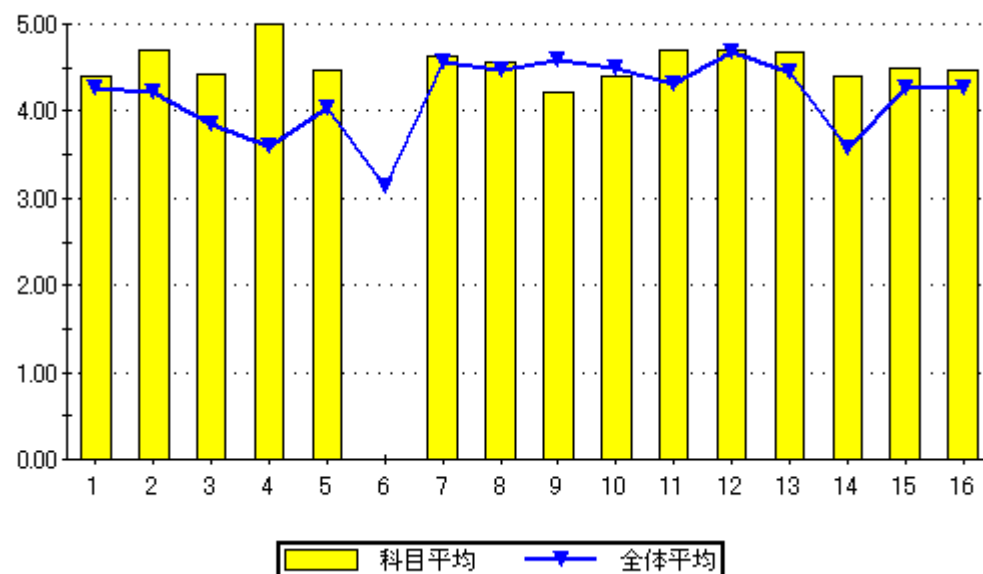

問16のグラフ

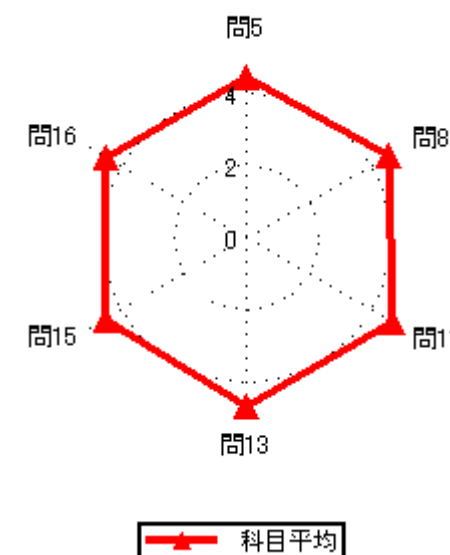
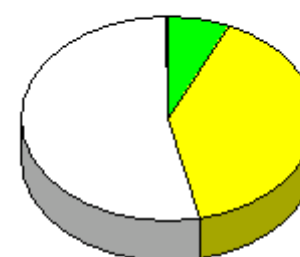

2020年度後期授業評価結果

2020年度後期授業評価

履修者数： 13 名

対象者数： 18 名

集計結果表（グラフ付き）

	科目名	316 応用福祉工学	教員氏名		回答率（％）					無効	有効	平均
					5	4	3	2	1			
					いいえ	概ね、いいえ	どちらでもない	概ね、はい	はい			
1	あなたのこの授業中の態度は、どの程度積極的かつ真剣でしたか				0.0	33.3	16.7	16.7	33.3	0	18	3.50
2	この授業では、自ら学習できるように、自主学習のポイントに関する指導・指示がされましたか。				0.0	0.0	11.1	16.7	72.2	0	18	4.61
3	あなたはこの授業に対して、自主学習（予習、復習）をどの程度行いましたか				0.0	22.2	5.6	16.7	55.6	0	18	4.06
4	あなたがこの授業に対して、あまり自主学習を行なわなかった理由は主に次のどれですか。				0.0	0.0	0.0	75.0	25.0	14	4	4.25
5	あなたはこの授業の内容を、どの程度理解しましたか				0.0	0.0	0.0	33.3	66.7	0	18	4.67
6	あなたがこの授業をあまり理解できなかった理由は主に次のどれですか				0.0	0.0	0.0	0.0	0.0	18	0	0.00
7	担当教員は授業時間を毎回適切に使って、授業をしていましたか				0.0	0.0	16.7	0.0	83.3	0	18	4.67
8	授業の担当教員の熱意は感じられましたか				0.0	0.0	0.0	22.2	77.8	0	18	4.78
9	授業中に担当教員の声は良く聞こえましたか				0.0	22.2	0.0	38.9	38.9	0	18	3.94
10	板書の文字やプロジェクター、配布資料等の教材は見やすく、分かり易いものでしたか				0.0	0.0	0.0	5.6	94.4	0	18	4.94
11	担当教員は学生の理解度を見ながら講義を進めていましたか				0.0	0.0	0.0	16.7	83.3	0	18	4.83
12	学生の私語等の授業の妨げになる行為、あるいはいじめ等担当教員は注意しましたか				0.0	0.0	0.0	5.6	94.4	0	18	4.94
13	この授業は、内容を伝える為の工夫がどの程度されていたと感じますか				0.0	0.0	11.1	5.6	83.3	0	18	4.72
14	この授業では、自分の意見を発表したり、他の人と討論する機会が設けられていましたか				0.0	0.0	0.0	27.8	72.2	0	18	4.72
15	あなたはこの授業により、どの程度、積極的に学習する態度・意識が身についたと思いますか				0.0	0.0	0.0	0.0	100.0	0	18	5.00
16	この授業に対する全体評価をしてみてください				0.0	0.0	0.0	33.3	66.7	0	18	4.67

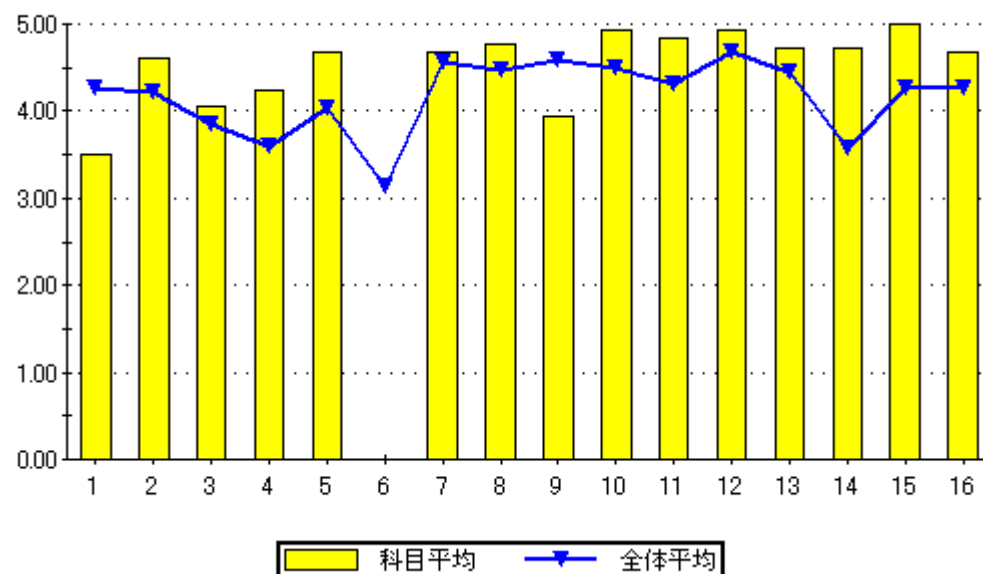

設問16のグラフ

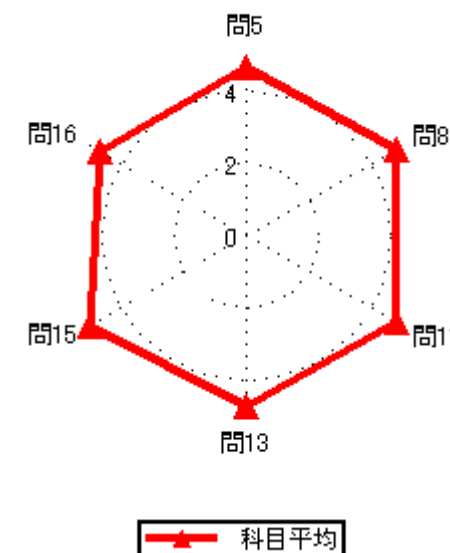
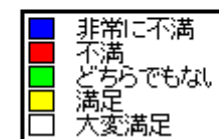

2020年度後期授業評価結果

2020年度後期授業評価

履修者数： 25 名

対象者数： 19 名

集計結果表（グラフ付き）

	科目名	319 材料工学	教員氏名		大脇 康博	回答率 (%)					無効	有効	平均
						5	4	3	2	1			
						いいえ	概ね、いいえ	どちらでもない	概ね、はい	はい			
1	あなたのこの授業中の態度は、どの程度積極的かつ真剣でしたか					0.0	10.5	21.1	36.8	31.6	0	19	3.89
2	この授業では、自ら学習できるように、自主学習のポイントに関する指導・指示がされましたか。					0.0	0.0	10.5	47.4	42.1	0	19	4.32
3	あなたはこの授業に対して、自主学習（予習、復習）をどの程度行いましたか					0.0	5.3	31.6	42.1	21.1	0	19	3.79
4	あなたがこの授業に対して、あまり自主学習を行なわなかった理由は主に次のどれですか。					0.0	0.0	0.0	100.0	0.0	18	1	4.00
5	あなたはこの授業の内容を、どの程度理解しましたか					0.0	0.0	36.8	47.4	15.8	0	19	3.79
6	あなたがこの授業をあまり理解できなかった理由は主に次のどれですか					0.0	0.0	0.0	0.0	0.0	19	0	0.00
7	担当教員は授業時間を毎回適切に使って、授業をしていましたか					0.0	0.0	0.0	42.1	57.9	0	19	4.58
8	授業の担当教員の熱意は感じられましたか					0.0	0.0	5.3	36.8	57.9	0	19	4.53
9	授業中に担当教員の声は良く聞こえましたか					0.0	0.0	0.0	26.3	73.7	0	19	4.74
10	板書の文字やプロジェクター、配布資料等の教材は見やすく、分かり易いものでしたか					0.0	0.0	5.3	15.8	78.9	0	19	4.74
11	担当教員は学生の理解度を見ながら講義を進めていましたか					0.0	0.0	15.8	21.1	63.2	0	19	4.47
12	学生の私語等の授業の妨げになる行為、あるいはいじめ等を担当教員は注意しましたか					0.0	0.0	0.0	36.8	63.2	0	19	4.63
13	この授業は、内容を伝える為の工夫がどの程度されていたと感じますか					0.0	0.0	10.5	26.3	63.2	0	19	4.53
14	この授業では、自分の意見を発表したり、他の人と討論する機会が設けられていましたか					0.0	5.3	21.1	36.8	36.8	0	19	4.05
15	あなたはこの授業により、どの程度、積極的に学習する態度・意識が身についたと思いますか					0.0	5.3	10.5	42.1	42.1	0	19	4.21
16	この授業に対する全体評価をしてみてください					0.0	0.0	5.3	57.9	36.8	0	19	4.32

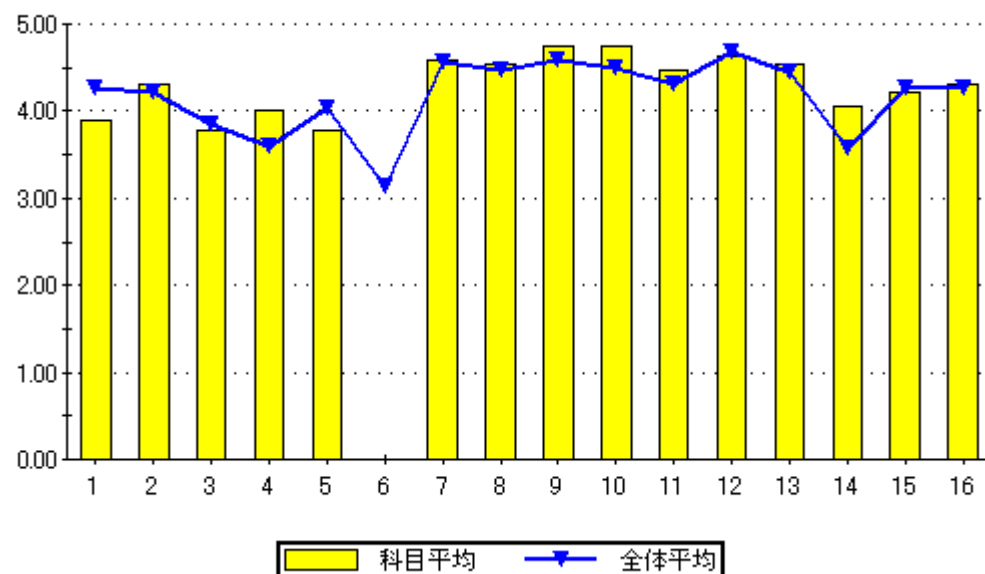

設問16のグラフ

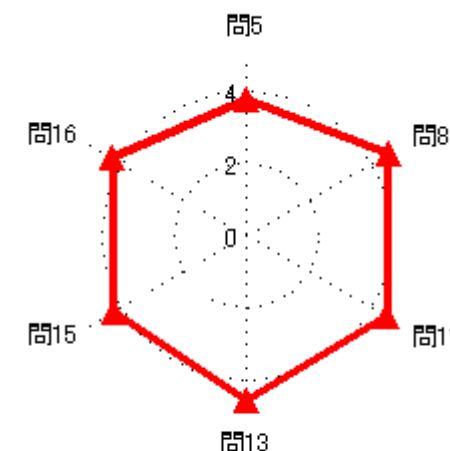
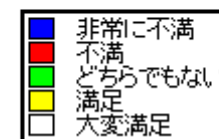
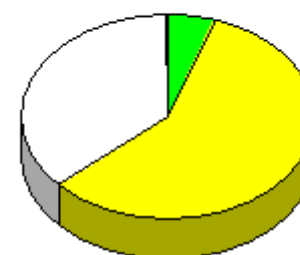

2020年度後期授業評価結果

2020年度後期授業評価

履修者数： 25 名

対象者数： 20 名

集計結果表（グラフ付き）

	科目名	320 工業化学基礎	教員氏名		回答率 (%)					無効	有効	平均
					5	4	3	2	1			
					いいえ	概ね、いいえ	どちらでもない	概ね、はい	はい			
1	あなたのこの授業中の態度は、どの程度積極的かつ真剣でしたか				0.0	15.0	30.0	25.0	30.0	0	20	3.70
2	この授業では、自ら学習できるように、自主学習のポイントに関する指導・指示がされましたか。				0.0	0.0	20.0	45.0	35.0	0	20	4.15
3	あなたはこの授業に対して、自主学習（予習、復習）をどの程度行いましたか				0.0	15.0	25.0	40.0	20.0	0	20	3.65
4	あなたがこの授業に対して、あまり自主学習を行なわなかった理由は主に次のどれですか。				0.0	0.0	33.3	66.7	0.0	17	3	3.67
5	あなたはこの授業の内容を、どの程度理解しましたか				0.0	0.0	40.0	50.0	10.0	0	20	3.70
6	あなたがこの授業をあまり理解できなかった理由は主に次のどれですか				0.0	0.0	0.0	0.0	0.0	20	0	0.00
7	担当教員は授業時間を毎回適切に使って、授業をしていましたか				0.0	0.0	0.0	25.0	75.0	0	20	4.75
8	授業の担当教員の熱意は感じられましたか				0.0	0.0	0.0	45.0	55.0	0	20	4.55
9	授業中に担当教員の声は良く聞こえましたか				0.0	0.0	0.0	25.0	75.0	0	20	4.75
10	板書の文字やプロジェクター、配布資料等の教材は見やすく、分かり易いものでしたか				0.0	0.0	0.0	20.0	80.0	0	20	4.80
11	担当教員は学生の理解度を見ながら講義を進めていましたか				0.0	0.0	0.0	30.0	70.0	0	20	4.70
12	学生の私語等の授業の妨げになる行為、あるいはいじめ等を担当教員は注意しましたか				0.0	0.0	0.0	35.0	65.0	0	20	4.65
13	この授業は、内容を伝える為の工夫がどの程度されていたと感じますか				0.0	0.0	5.0	25.0	70.0	0	20	4.65
14	この授業では、自分の意見を発表したり、他の人と討論する機会が設けられていましたか				0.0	10.0	30.0	45.0	15.0	0	20	3.65
15	あなたはこの授業により、どの程度、積極的に学習する態度・意識が身についたと思いますか				0.0	5.0	10.0	60.0	25.0	0	20	4.05
16	この授業に対する全体評価をしてみてください				0.0	0.0	10.0	55.0	35.0	0	20	4.25

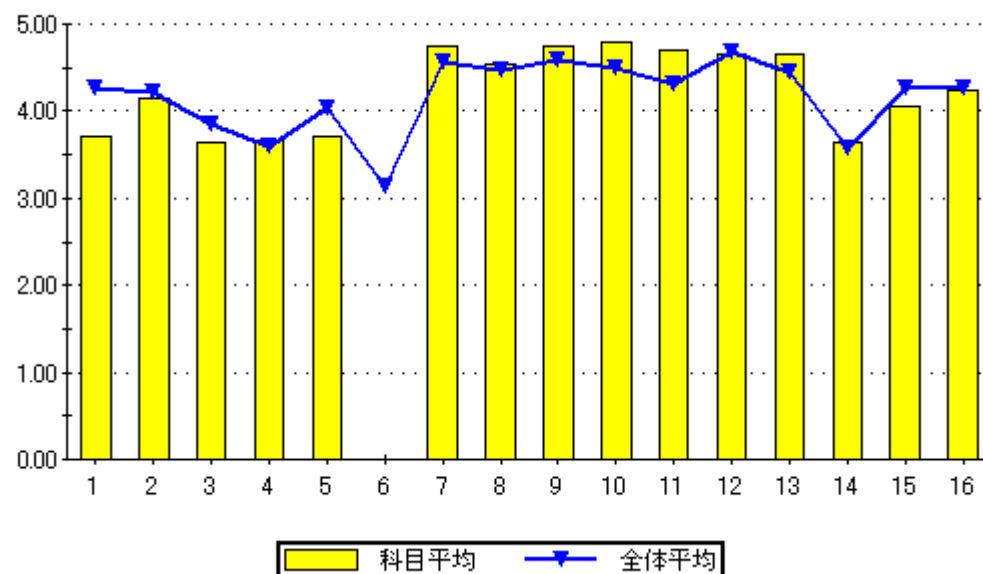

設問16のグラフ

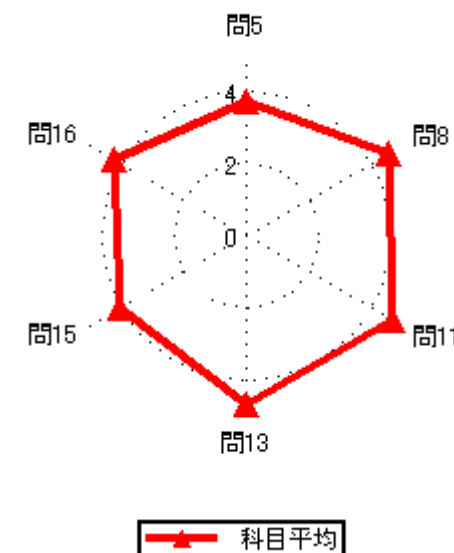
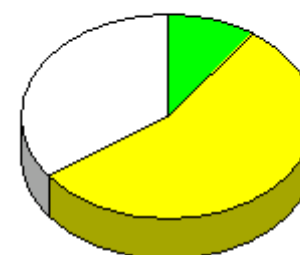

2020年度後期授業評価結果

2020年度後期授業評価

履修者数： 4 名
対象者数： 9 名

集計結果表（グラフ付き）

	科目名	322 自動車実習 I	回答率 (%)					無効	有効	平均
			5	4	3	2	1			
	教員氏名	東條 雄太	いいえ	概ね、いいえ	どちらでもない	概ね、はい	はい			
1	あなたのこの授業中の態度は、どの程度積極的かつ真剣でしたか		0.0	0.0	0.0	22.2	77.8	0	9	4.78
2	この授業では、自ら学習できるように、自主学習のポイントに関する指導・指示がされましたか。		0.0	0.0	0.0	11.1	88.9	0	9	4.89
3	あなたはこの授業に対して、自主学習（予習、復習）をどの程度行いましたか		0.0	0.0	22.2	22.2	55.6	0	9	4.33
4	あなたがこの授業に対して、あまり自主学習を行なわなかった理由は主に次のどれですか。		0.0	0.0	0.0	0.0	0.0	9	0	0.00
5	あなたはこの授業の内容を、どの程度理解しましたか		0.0	0.0	0.0	33.3	66.7	0	9	4.67
6	あなたがこの授業をあまり理解できなかった理由は主に次のどれですか		0.0	0.0	0.0	0.0	0.0	9	0	0.00
7	担当教員は授業時間を毎回適切に使って、授業をしていましたか		0.0	0.0	0.0	33.3	66.7	0	9	4.67
8	授業の担当教員の熱意は感じられましたか		0.0	0.0	0.0	22.2	77.8	0	9	4.78
9	授業中に担当教員の声は良く聞こえましたか		0.0	0.0	0.0	22.2	77.8	0	9	4.78
10	板書の文字やプロジェクター、配布資料等の教材は見やすく、分かり易いものでしたか		0.0	0.0	11.1	11.1	77.8	0	9	4.67
11	担当教員は学生の理解度を見ながら講義を進めていましたか		0.0	0.0	11.1	11.1	77.8	0	9	4.67
12	学生の私語等の授業の妨げになる行為、あるいはいねむり等を担当教員は注意しましたか		0.0	0.0	0.0	33.3	66.7	0	9	4.67
13	この授業は、内容を伝える為の工夫がどの程度されていたと感じますか		0.0	0.0	11.1	11.1	77.8	0	9	4.67
14	この授業では、自分の意見を発表したり、他の人と討論する機会が設けられていましたか		0.0	0.0	11.1	22.2	66.7	0	9	4.56
15	あなたはこの授業により、どの程度、積極的に学習する態度・意識が身についたと思いますか		0.0	0.0	0.0	22.2	77.8	0	9	4.78
16	この授業に対する全体評価をしてみてください		0.0	0.0	0.0	33.3	66.7	0	9	4.67

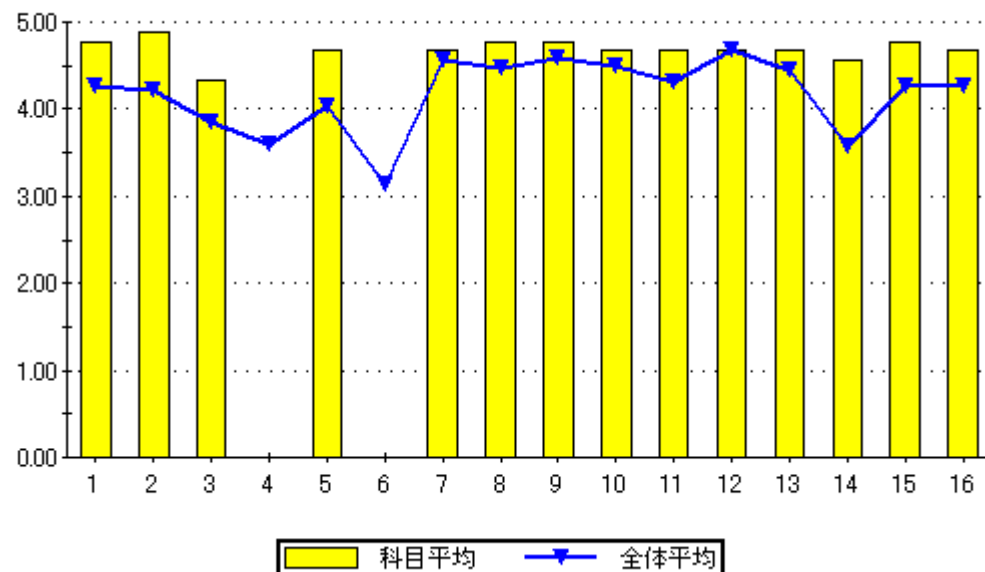

問16のグラフ

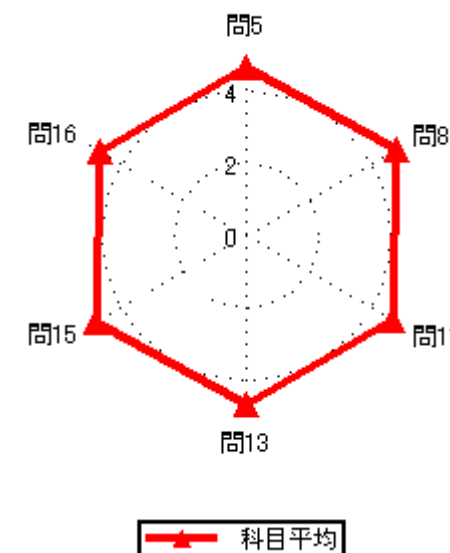

2020年度後期授業評価結果

2020年度後期授業評価

履修者数： 7 名
対象者数： 6 名

集計結果表（グラフ付き）

	科目名	323 自動車実習Ⅲ	教員氏名	東條 雄太	回答率（％）					無効	有効	平均
					5	4	3	2	1			
					いいえ	概ね、いいえ	どちらでもない	概ね、はい	はい			
1	あなたのこの授業中の態度は、どの程度積極的かつ真剣でしたか				0.0	0.0	0.0	0.0	100.0	0	6	5.00
2	この授業では、自ら学習できるように、自主学習のポイントに関する指導・指示がされましたか。				0.0	0.0	0.0	50.0	50.0	0	6	4.50
3	あなたはこの授業に対して、自主学習（予習、復習）をどの程度行いましたか				0.0	0.0	33.3	16.7	50.0	0	6	4.17
4	あなたがこの授業に対して、あまり自主学習を行なわなかった理由は主に次のどれですか。				0.0	0.0	0.0	0.0	0.0	6	0	0.00
5	あなたはこの授業の内容を、どの程度理解しましたか				0.0	0.0	0.0	33.3	66.7	0	6	4.67
6	あなたがこの授業をあまり理解できなかった理由は主に次のどれですか				0.0	0.0	0.0	0.0	0.0	6	0	0.00
7	担当教員は授業時間を毎回適切に使って、授業をしていましたか				0.0	0.0	0.0	33.3	66.7	0	6	4.67
8	授業の担当教員の熱意は感じられましたか				0.0	0.0	0.0	0.0	100.0	0	6	5.00
9	授業中に担当教員の声は良く聞こえましたか				0.0	0.0	0.0	0.0	100.0	0	6	5.00
10	板書の文字やプロジェクター、配布資料等の教材は見やすく、分かり易いものでしたか				0.0	0.0	0.0	0.0	100.0	0	6	5.00
11	担当教員は学生の理解度を見ながら講義を進めていましたか				0.0	0.0	0.0	0.0	100.0	0	6	5.00
12	学生の私語等の授業の妨げになる行為、あるいはいじめ等や担当教員は注意しましたか				0.0	0.0	0.0	0.0	100.0	0	6	5.00
13	この授業は、内容を伝える為の工夫がどの程度されていたと感じますか				0.0	0.0	0.0	0.0	100.0	0	6	5.00
14	この授業では、自分の意見を発表したり、他の人と討論する機会が設けられていましたか				0.0	0.0	0.0	16.7	83.3	0	6	4.83
15	あなたはこの授業により、どの程度、積極的に学習する態度・意識が身についたと思いますか				0.0	0.0	0.0	16.7	83.3	0	6	4.83
16	この授業に対する全体評価をしてみてください				0.0	0.0	0.0	0.0	100.0	0	6	5.00

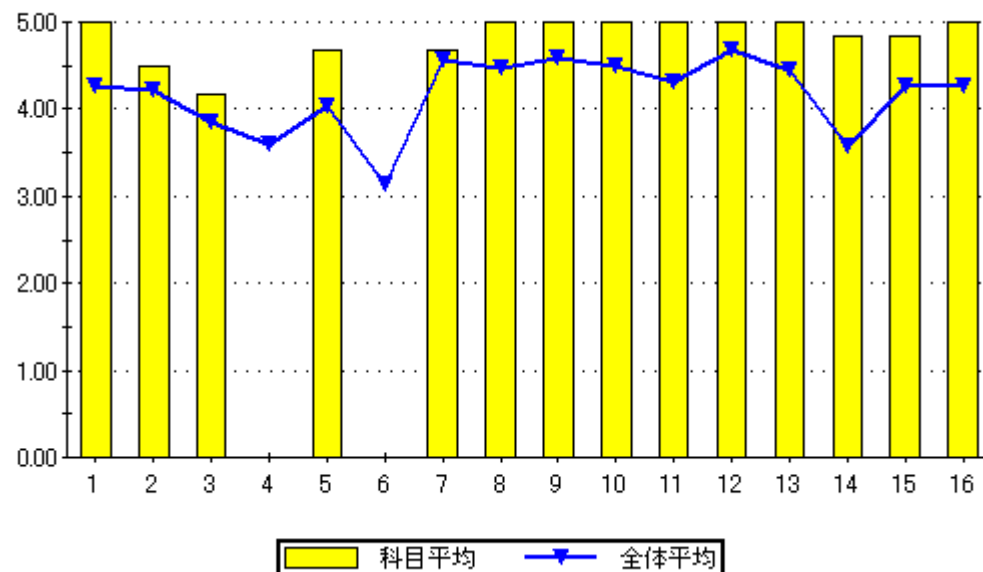

問16のグラフ

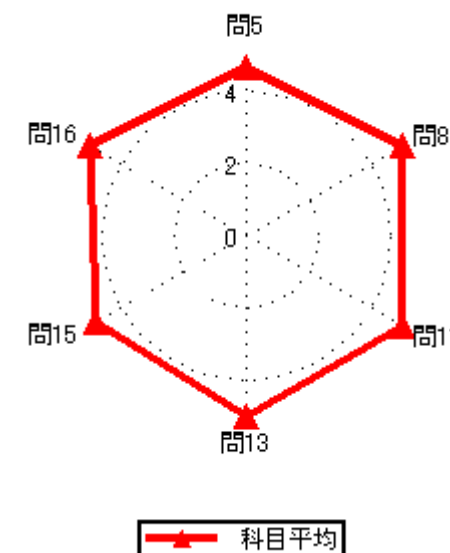
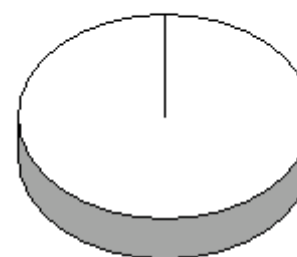

2020年度後期授業評価結果

2020年度後期授業評価

履修者数： 6名
対象者数： 6名

集計結果表（グラフ付き）

	科目名	324 自動車実習Ⅴ	教員氏名	東條 雄太	回答率（％）					無効	有効	平均
					5	4	3	2	1			
					いいえ	概ね、いいえ	どちらでもない	概ね、はい	はい			
1	あなたのこの授業中の態度は、どの程度積極的かつ真剣でしたか				0.0	0.0	0.0	33.3	66.7	0	6	4.67
2	この授業では、自ら学習できるように、自主学習のポイントに関する指導・指示がされましたか。				0.0	0.0	0.0	33.3	66.7	0	6	4.67
3	あなたはこの授業に対して、自主学習（予習、復習）をどの程度行いましたか				0.0	16.7	0.0	0.0	83.3	0	6	4.50
4	あなたがこの授業に対して、あまり自主学習を行なわなかった理由は主に次のどれですか。				0.0	0.0	100.0	0.0	0.0	5	1	3.00
5	あなたはこの授業の内容を、どの程度理解しましたか				0.0	0.0	33.3	0.0	66.7	0	6	4.33
6	あなたがこの授業をあまり理解できなかった理由は主に次のどれですか				0.0	0.0	0.0	0.0	0.0	6	0	0.00
7	担当教員は授業時間を毎回適切に使って、授業をしていましたか				0.0	0.0	0.0	16.7	83.3	0	6	4.83
8	授業の担当教員の熱意は感じられましたか				0.0	0.0	0.0	16.7	83.3	0	6	4.83
9	授業中に担当教員の声は良く聞こえましたか				0.0	0.0	0.0	0.0	100.0	0	6	5.00
10	板書の文字やプロジェクター、配布資料等の教材は見やすく、分かり易いものでしたか				0.0	0.0	0.0	16.7	83.3	0	6	4.83
11	担当教員は学生の理解度を見ながら講義を進めていましたか				0.0	0.0	0.0	16.7	83.3	0	6	4.83
12	学生の私語等の授業の妨げになる行為、あるいはいじめ等を担当教員は注意しましたか				0.0	0.0	0.0	0.0	100.0	0	6	5.00
13	この授業は、内容を伝える為の工夫がどの程度されていたと感じますか				0.0	0.0	0.0	16.7	83.3	0	6	4.83
14	この授業では、自分の意見を発表したり、他の人と討論する機会が設けられていましたか				0.0	0.0	0.0	16.7	83.3	0	6	4.83
15	あなたはこの授業により、どの程度、積極的に学習する態度・意識が身についたと思いますか				0.0	0.0	0.0	16.7	83.3	0	6	4.83
16	この授業に対する全体評価をしてみてください				0.0	0.0	0.0	16.7	83.3	0	6	4.83

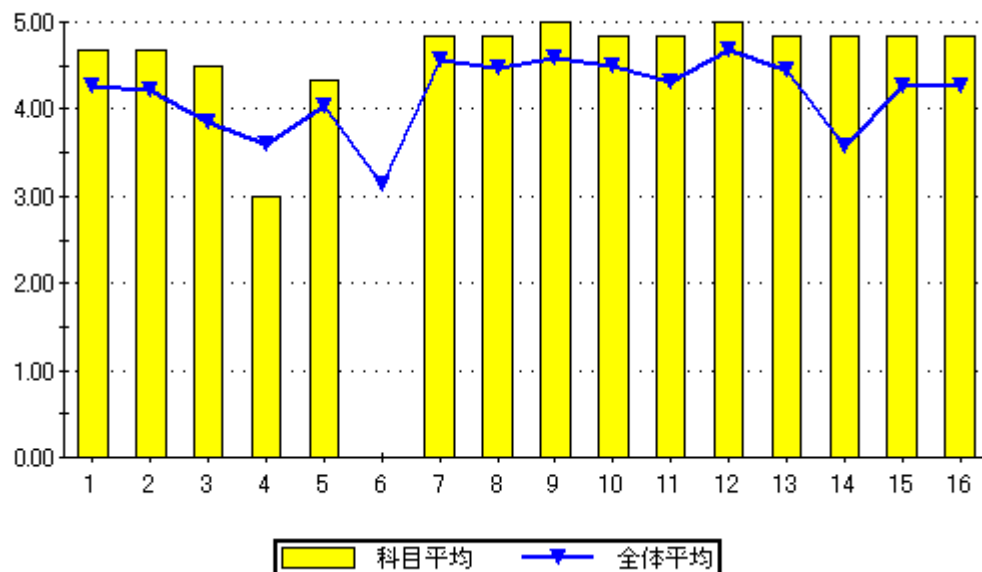

設問16のグラフ

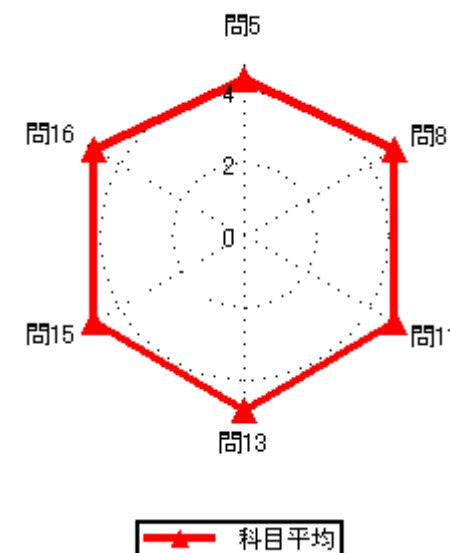
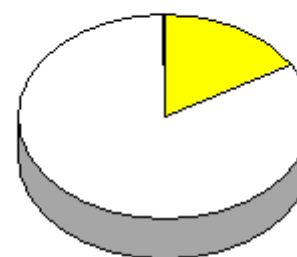

2020年度後期授業評価結果

2020年度後期授業評価

履修者数： 35 名
対象者数： 7 名

集計結果表（グラフ付き）

	科目名	325 熱力学基礎	教員氏名	板倉 朗	回答率（％）					無効	有効	平均
					5	4	3	2	1			
					いいえ	概ね、いいえ	どちらでもない	概ね、はい	はい			
1	あなたのこの授業中の態度は、どの程度積極的かつ真剣でしたか				0.0	0.0	0.0	14.3	85.7	0	7	4.86
2	この授業では、自ら学習できるように、自主学習のポイントに関する指導・指示がされましたか。				0.0	14.3	14.3	14.3	57.1	0	7	4.14
3	あなたはこの授業に対して、自主学習（予習、復習）をどの程度行いましたか				0.0	0.0	28.6	42.9	28.6	0	7	4.00
4	あなたがこの授業に対して、あまり自主学習を行なわなかった理由は主に次のどれですか。				0.0	0.0	0.0	0.0	0.0	7	0	0.00
5	あなたはこの授業の内容を、どの程度理解しましたか				0.0	0.0	0.0	57.1	42.9	0	7	4.43
6	あなたがこの授業をあまり理解できなかった理由は主に次のどれですか				0.0	0.0	0.0	0.0	0.0	7	0	0.00
7	担当教員は授業時間を毎回適切に使って、授業をしていましたか				0.0	0.0	28.6	28.6	42.9	0	7	4.14
8	授業の担当教員の熱意は感じられましたか				0.0	0.0	14.3	42.9	42.9	0	7	4.29
9	授業中に担当教員の声は良く聞こえましたか				0.0	0.0	0.0	42.9	57.1	0	7	4.57
10	板書の文字やプロジェクター、配布資料等の教材は見やすく、分かり易いものでしたか				0.0	0.0	0.0	42.9	57.1	0	7	4.57
11	担当教員は学生の理解度を見ながら講義を進めていましたか				28.6	0.0	0.0	42.9	28.6	0	7	3.43
12	学生の私語等の授業の妨げになる行為、あるいはいねむり等を担当教員は注意しましたか				14.3	0.0	0.0	28.6	57.1	0	7	4.14
13	この授業は、内容を伝える為の工夫がどの程度されていたと感じますか				0.0	14.3	28.6	14.3	42.9	0	7	3.86
14	この授業では、自分の意見を発表したり、他の人と討論する機会が設けられていましたか				28.6	0.0	28.6	14.3	28.6	0	7	3.14
15	あなたはこの授業により、どの程度、積極的に学習する態度・意識が身についたと思いますか				14.3	14.3	0.0	14.3	57.1	0	7	3.86
16	この授業に対する全体評価をしてみてください				0.0	0.0	28.6	42.9	28.6	0	7	4.00

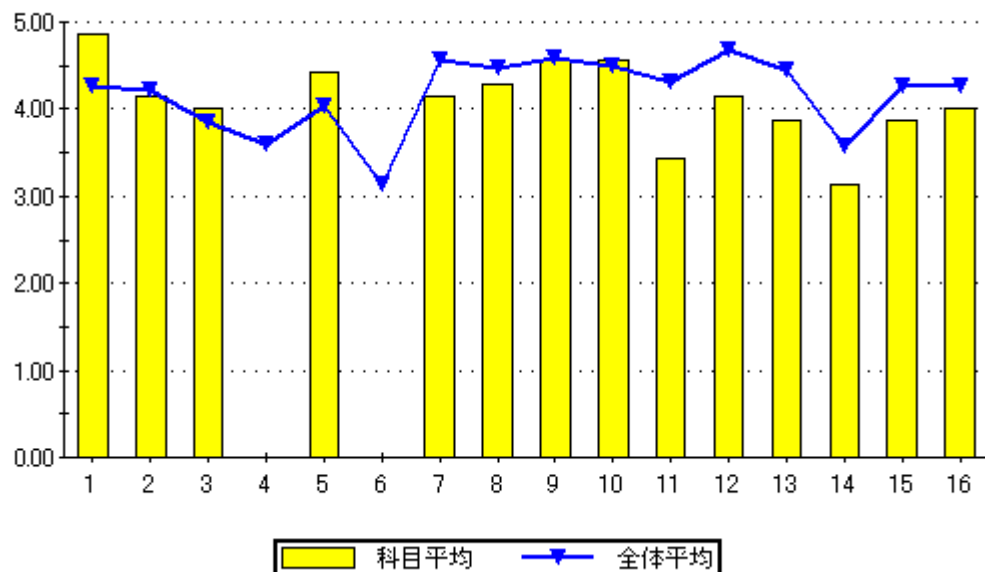

設問16のグラフ

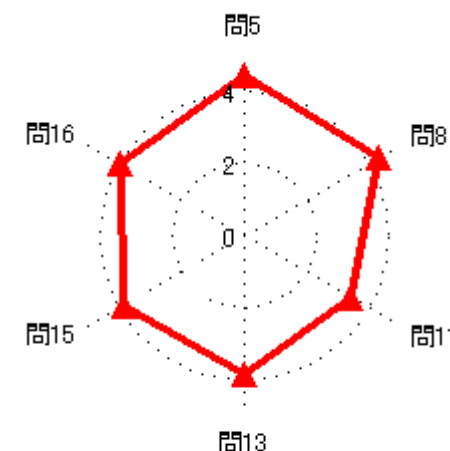
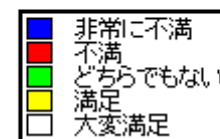

2020年度後期授業評価結果

2020年度後期授業評価

履修者数： 35 名
対象者数： 1 名

集計結果表（グラフ付き）

	科目名	326 機械工学実験	教員氏名	板倉 朗	回答率（％）					無効	有効	平均
					5	4	3	2	1			
					いいえ	概ね、いいえ	どちらでもない	概ね、はい	はい			
1	あなたのこの授業中の態度は、どの程度積極的かつ真剣でしたか				0.0	0.0	0.0	0.0	100.0	0	1	5.00
2	この授業では、自ら学習できるように、自主学習のポイントに関する指導・指示がされましたか。				0.0	0.0	0.0	0.0	100.0	0	1	5.00
3	あなたはこの授業に対して、自主学習（予習、復習）をどの程度行いましたか				0.0	0.0	0.0	0.0	100.0	0	1	5.00
4	あなたがこの授業に対して、あまり自主学習を行なわなかった理由は主に次のどれですか。				0.0	0.0	0.0	0.0	0.0	1	0	0.00
5	あなたはこの授業の内容を、どの程度理解しましたか				0.0	0.0	0.0	0.0	100.0	0	1	5.00
6	あなたがこの授業をあまり理解できなかった理由は主に次のどれですか				0.0	0.0	0.0	0.0	0.0	1	0	0.00
7	担当教員は授業時間を毎回適切に使って、授業をしていましたか				0.0	0.0	0.0	0.0	100.0	0	1	5.00
8	授業の担当教員の熱意は感じられましたか				0.0	0.0	0.0	0.0	100.0	0	1	5.00
9	授業中に担当教員の声は良く聞こえましたか				0.0	0.0	0.0	0.0	100.0	0	1	5.00
10	板書の文字やプロジェクター、配布資料等の教材は見やすく、分かり易いものでしたか				0.0	0.0	0.0	0.0	100.0	0	1	5.00
11	担当教員は学生の理解度を見ながら講義を進めていましたか				0.0	0.0	0.0	0.0	100.0	0	1	5.00
12	学生の私語等の授業の妨げになる行為、あるいはいねむり等を担当教員は注意しましたか				0.0	0.0	0.0	100.0	0.0	0	1	4.00
13	この授業は、内容を伝える為の工夫がどの程度されていたと感じますか				0.0	0.0	0.0	0.0	100.0	0	1	5.00
14	この授業では、自分の意見を発表したり、他の人と討論する機会が設けられていましたか				0.0	0.0	0.0	0.0	100.0	0	1	5.00
15	あなたはこの授業により、どの程度、積極的に学習する態度・意識が身についたと思いますか				0.0	0.0	0.0	0.0	100.0	0	1	5.00
16	この授業に対する全体評価をしてみてください				0.0	0.0	0.0	0.0	100.0	0	1	5.00

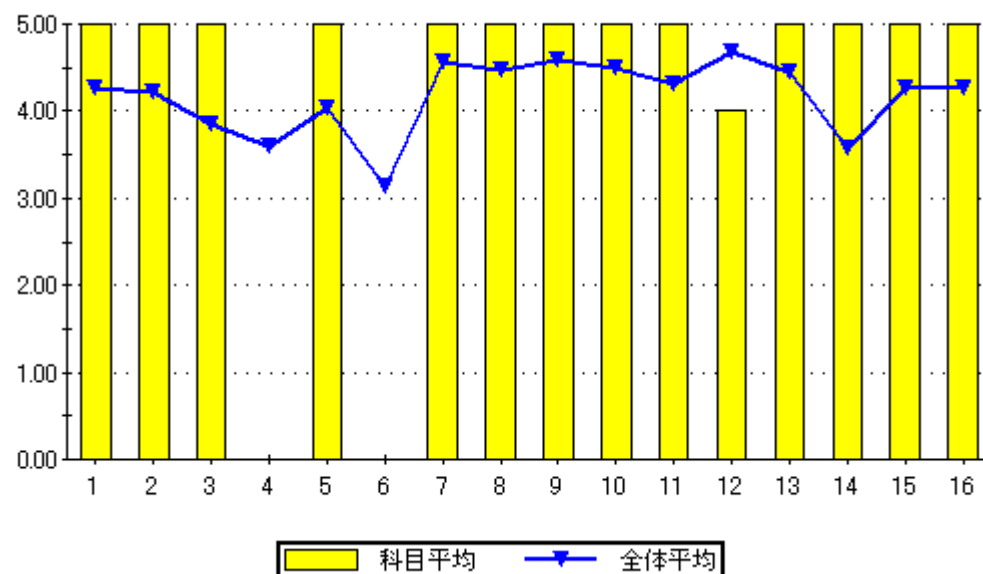

設問16のグラフ

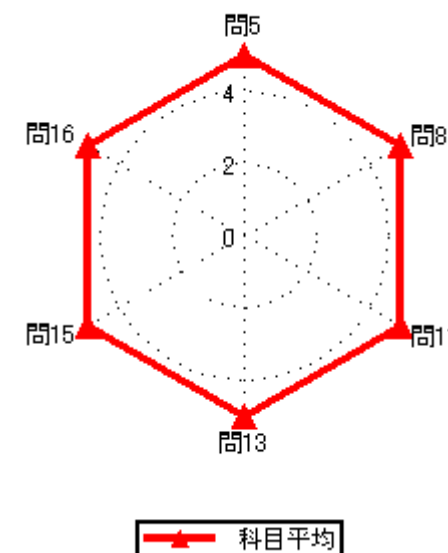
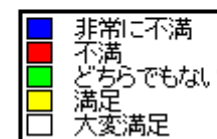
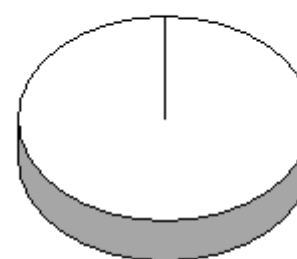

2020年度後期授業評価結果

2020年度後期授業評価

履修者数： 13 名
対象者数： 1 名

集計結果表（グラフ付き）

	科目名	327 自動車工学 I	教員氏名		回答率 (%)					無効	有効	平均
					5	4	3	2	1			
					いいえ	概ね、いいえ	どちらでもない	概ね、はい	はい			
1	あなたのこの授業中の態度は、どの程度積極的かつ真剣でしたか				0.0	0.0	0.0	100.0	0.0	0	1	4.00
2	この授業では、自ら学習できるように、自主学習のポイントに関する指導・指示がされましたか。				0.0	0.0	0.0	100.0	0.0	0	1	4.00
3	あなたはこの授業に対して、自主学習（予習、復習）をどの程度行いましたか				0.0	0.0	0.0	100.0	0.0	0	1	4.00
4	あなたがこの授業に対して、あまり自主学習を行なわなかった理由は主に次のどれですか。				0.0	0.0	0.0	0.0	0.0	1	0	0.00
5	あなたはこの授業の内容を、どの程度理解しましたか				0.0	0.0	0.0	100.0	0.0	0	1	4.00
6	あなたがこの授業をあまり理解できなかった理由は主に次のどれですか				0.0	0.0	0.0	0.0	0.0	1	0	0.00
7	担当教員は授業時間を毎回適切に使って、授業をしていましたか				0.0	0.0	0.0	100.0	0.0	0	1	4.00
8	授業の担当教員の熱意は感じられましたか				0.0	0.0	0.0	100.0	0.0	0	1	4.00
9	授業中に担当教員の声は良く聞こえましたか				0.0	0.0	0.0	100.0	0.0	0	1	4.00
10	板書の文字やプロジェクター、配布資料等の教材は見やすく、分かり易いものでしたか				0.0	0.0	0.0	100.0	0.0	0	1	4.00
11	担当教員は学生の理解度を見ながら講義を進めていましたか				0.0	0.0	0.0	100.0	0.0	0	1	4.00
12	学生の私語等の授業の妨げになる行為、あるいはいじめ等を担当教員は注意しましたか				0.0	0.0	0.0	100.0	0.0	0	1	4.00
13	この授業は、内容を伝える為の工夫がどの程度されていたと感じますか				0.0	0.0	0.0	100.0	0.0	0	1	4.00
14	この授業では、自分の意見を発表したり、他の人と討論する機会が設けられていましたか				0.0	0.0	0.0	100.0	0.0	0	1	4.00
15	あなたはこの授業により、どの程度、積極的に学習する態度・意識が身についたと思いますか				0.0	0.0	0.0	100.0	0.0	0	1	4.00
16	この授業に対する全体評価をしてみてください				0.0	0.0	0.0	100.0	0.0	0	1	4.00

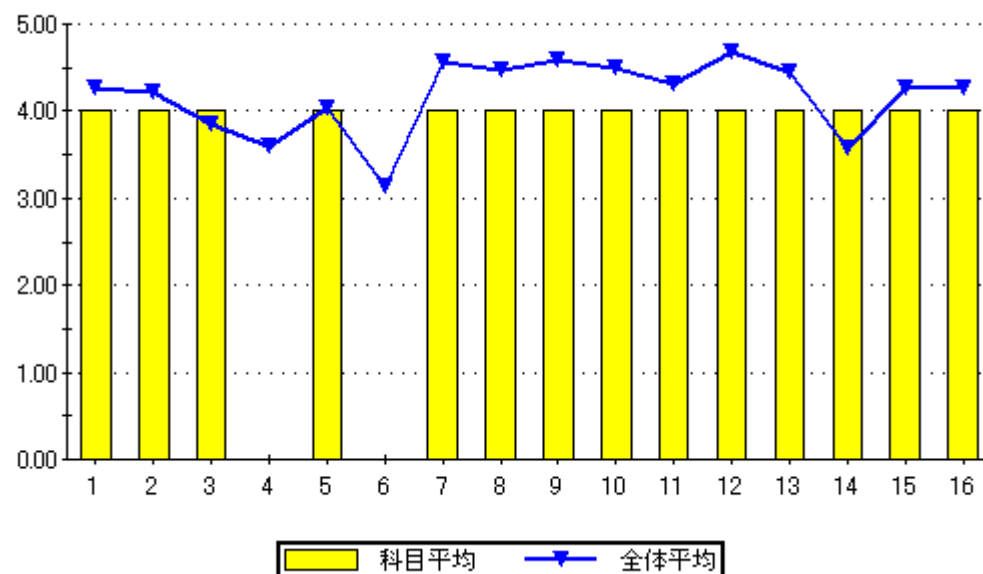

設問16のグラフ

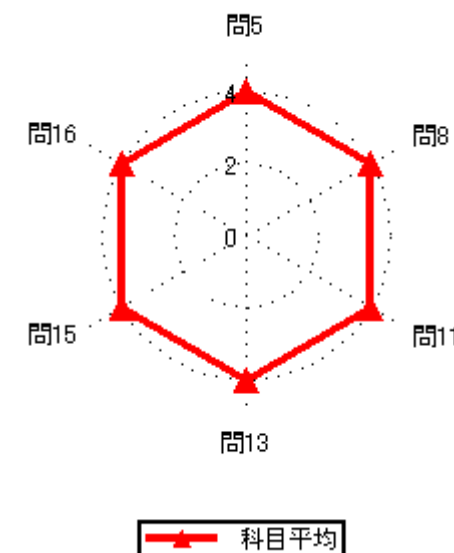
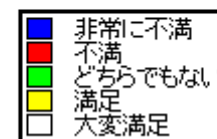

2020年度後期授業評価結果

2020年度後期授業評価

履修者数： 10 名
対象者数： 2 名

集計結果表（グラフ付き）

	科目名	328 自動車工学Ⅲ	教員氏名	板倉 朗	回答率（％）					無効	有効	平均
					5	4	3	2	1			
					いいえ	概ね、いいえ	どちらでもない	概ね、はい	はい			
1	あなたのこの授業中の態度は、どの程度積極的かつ真剣でしたか				0.0	0.0	50.0	0.0	50.0	0	2	4.00
2	この授業では、自ら学習できるように、自主学習のポイントに関する指導・指示がされましたか。				0.0	0.0	0.0	0.0	100.0	0	2	5.00
3	あなたはこの授業に対して、自主学習（予習、復習）をどの程度行いましたか				0.0	0.0	0.0	100.0	0.0	0	2	4.00
4	あなたがこの授業に対して、あまり自主学習を行なわなかった理由は主に次のどれですか。				0.0	0.0	0.0	0.0	0.0	2	0	0.00
5	あなたはこの授業の内容を、どの程度理解しましたか				0.0	0.0	0.0	50.0	50.0	0	2	4.50
6	あなたがこの授業をあまり理解できなかった理由は主に次のどれですか				0.0	0.0	0.0	0.0	0.0	2	0	0.00
7	担当教員は授業時間を毎回適切に使って、授業をしていましたか				0.0	0.0	0.0	0.0	100.0	0	2	5.00
8	授業の担当教員の熱意は感じられましたか				0.0	0.0	0.0	0.0	100.0	0	2	5.00
9	授業中に担当教員の声は良く聞こえましたか				0.0	0.0	0.0	0.0	100.0	0	2	5.00
10	板書の文字やプロジェクター、配布資料等の教材は見やすく、分かり易いものでしたか				0.0	0.0	0.0	0.0	100.0	0	2	5.00
11	担当教員は学生の理解度を見ながら講義を進めていましたか				0.0	0.0	0.0	0.0	100.0	0	2	5.00
12	学生の私語等の授業の妨げになる行為、あるいはいじめ等や担当教員は注意しましたか				0.0	0.0	0.0	50.0	50.0	0	2	4.50
13	この授業は、内容を伝える為の工夫がどの程度されていたと感じますか				0.0	0.0	0.0	0.0	100.0	0	2	5.00
14	この授業では、自分の意見を発表したり、他の人と討論する機会が設けられていましたか				0.0	50.0	0.0	0.0	50.0	0	2	3.50
15	あなたはこの授業により、どの程度、積極的に学習する態度・意識が身についたと思いますか				0.0	0.0	50.0	0.0	50.0	0	2	4.00
16	この授業に対する全体評価をしてみてください				0.0	0.0	0.0	50.0	50.0	0	2	4.50

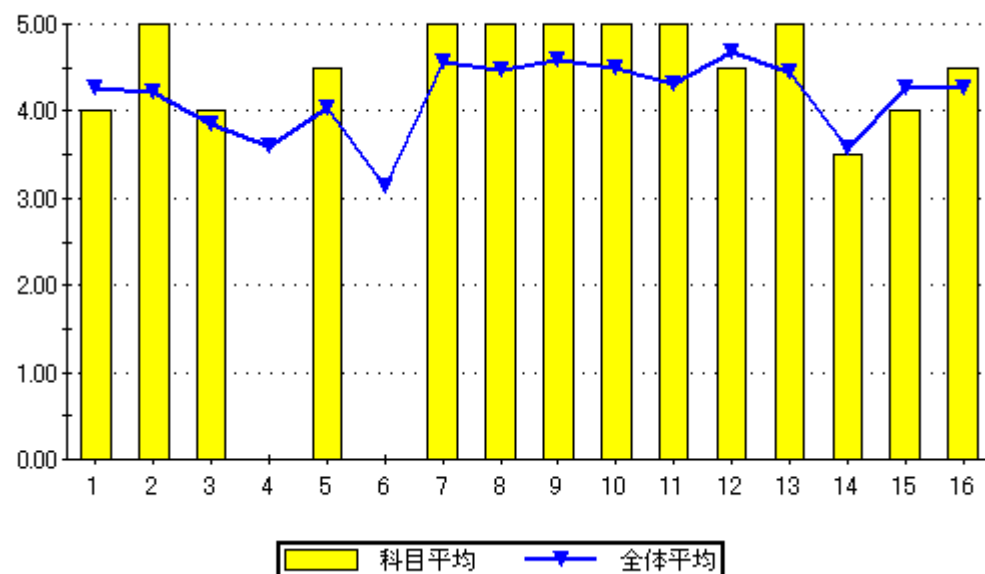

設問16のグラフ

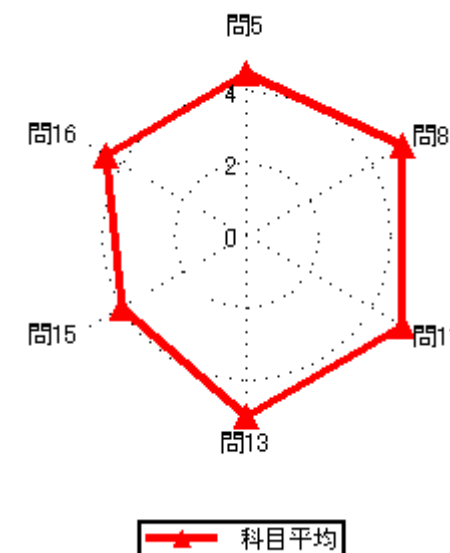
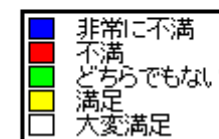

2020年度後期授業評価結果

2020年度後期授業評価

履修者数： 22 名

対象者数： 22 名

集計結果表（グラフ付き）

	科目名	330 工業力学基礎	教員氏名		回答率 (%)					無効	有効	平均
					5	4	3	2	1			
					いいえ	概ね、いいえ	どちらでもない	概ね、はい	はい			
1	あなたのこの授業中の態度は、どの程度積極的かつ真剣でしたか				0.0	0.0	13.6	31.8	54.5	0	22	4.41
2	この授業では、自ら学習できるように、自主学習のポイントに関する指導・指示がされましたか。				0.0	0.0	18.2	36.4	45.5	0	22	4.27
3	あなたはこの授業に対して、自主学習（予習、復習）をどの程度行いましたか				0.0	31.8	27.3	27.3	13.6	0	22	3.23
4	あなたがこの授業に対して、あまり自主学習を行なわなかった理由は主に次のどれですか。				0.0	0.0	57.1	42.9	0.0	15	7	3.43
5	あなたはこの授業の内容を、どの程度理解しましたか				0.0	0.0	27.3	68.2	4.5	0	22	3.77
6	あなたがこの授業をあまり理解できなかった理由は主に次のどれですか				0.0	0.0	0.0	0.0	0.0	22	0	0.00
7	担当教員は授業時間を毎回適切に使って、授業をしていましたか				0.0	0.0	0.0	45.5	54.5	0	22	4.55
8	授業の担当教員の熱意は感じられましたか				0.0	0.0	4.5	40.9	54.5	0	22	4.50
9	授業中に担当教員の声は良く聞こえましたか				0.0	0.0	0.0	22.7	77.3	0	22	4.77
10	板書の文字やプロジェクター、配布資料等の教材は見やすく、分かり易いものでしたか				0.0	0.0	0.0	18.2	81.8	0	22	4.82
11	担当教員は学生の理解度を見ながら講義を進めていましたか				0.0	0.0	0.0	50.0	50.0	0	22	4.50
12	学生の私語等の授業の妨げになる行為、あるいはいじめ等担当教員は注意しましたか				0.0	4.5	0.0	27.3	68.2	0	22	4.59
13	この授業は、内容を伝える為の工夫がどの程度されていたと感じますか				0.0	0.0	4.5	31.8	63.6	0	22	4.59
14	この授業では、自分の意見を発表したり、他の人と討論する機会が設けられていましたか				4.5	13.6	31.8	27.3	22.7	0	22	3.50
15	あなたはこの授業により、どの程度、積極的に学習する態度・意識が身についたと思いますか				0.0	4.5	18.2	36.4	40.9	0	22	4.14
16	この授業に対する全体評価をしてみてください				0.0	0.0	9.1	63.6	27.3	0	22	4.18

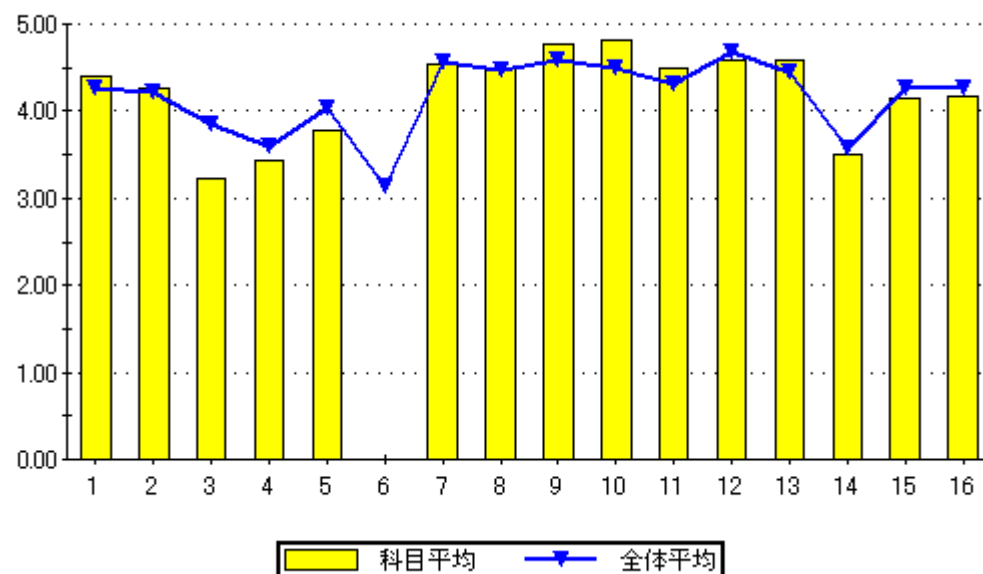

問16のグラフ

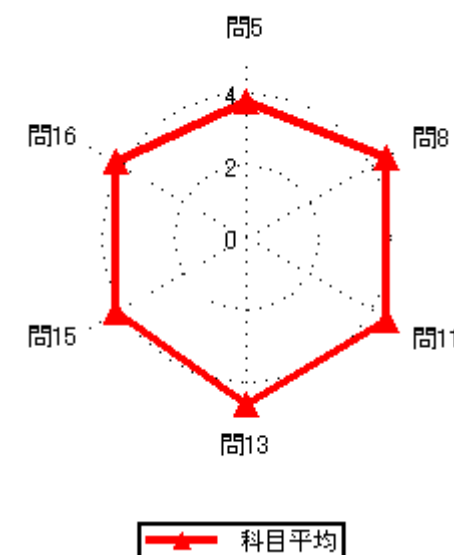

2020年度後期授業評価結果

2020年度後期授業評価

履修者数： 23 名

対象者数： 28 名

集計結果表（グラフ付き）

	科目名	331 計算力学	教員氏名		回答率 (%)					無効	有効	平均
					5	4	3	2	1			
					いいえ	概ね、いいえ	どちらでもない	概ね、はい	はい			
1	あなたのこの授業中の態度は、どの程度積極的かつ真剣でしたか				0.0	7.1	3.6	3.6	85.7	0	28	4.68
2	この授業では、自ら学習できるように、自主学習のポイントに関する指導・指示がされましたか。				0.0	7.1	7.1	25.0	60.7	0	28	4.39
3	あなたはこの授業に対して、自主学習（予習、復習）をどの程度行いましたか				10.7	7.1	10.7	17.9	53.6	0	28	3.96
4	あなたがこの授業に対して、あまり自主学習を行なわなかった理由は主に次のどれですか。				20.0	40.0	20.0	20.0	0.0	23	5	2.40
5	あなたはこの授業の内容を、どの程度理解しましたか				3.6	7.1	3.6	50.0	35.7	0	28	4.07
6	あなたがこの授業をあまり理解できなかった理由は主に次のどれですか				0.0	33.3	33.3	0.0	33.3	25	3	3.33
7	担当教員は授業時間を毎回適切に使って、授業をしていましたか				0.0	0.0	3.6	28.6	67.9	0	28	4.64
8	授業の担当教員の熱意は感じられましたか				0.0	7.1	3.6	28.6	60.7	0	28	4.43
9	授業中に担当教員の声は良く聞こえましたか				0.0	0.0	7.1	7.1	85.7	0	28	4.79
10	板書の文字やプロジェクター、配布資料等の教材は見やすく、分かり易いものでしたか				0.0	3.6	0.0	3.6	92.9	0	28	4.86
11	担当教員は学生の理解度を見ながら講義を進めていましたか				0.0	3.6	7.1	21.4	67.9	0	28	4.54
12	学生の私語等の授業の妨げになる行為、あるいはいねむり等を担当教員は注意しましたか				0.0	0.0	0.0	0.0	100.0	0	28	5.00
13	この授業は、内容を伝える為の工夫がどの程度されていたと感じますか				0.0	3.6	7.1	14.3	75.0	0	28	4.61
14	この授業では、自分の意見を発表したり、他の人と討論する機会が設けられていましたか				0.0	3.6	53.6	3.6	39.3	0	28	3.79
15	あなたはこの授業により、どの程度、積極的に学習する態度・意識が身についたと思いますか				0.0	3.6	10.7	14.3	71.4	0	28	4.54
16	この授業に対する全体評価をしてみてください				0.0	3.6	10.7	25.0	60.7	0	28	4.43

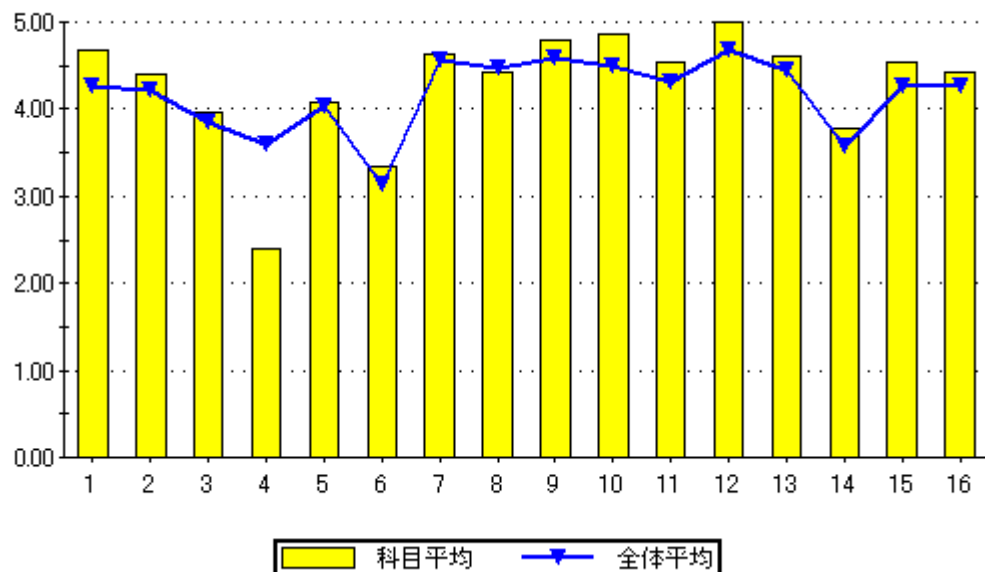

問16のグラフ

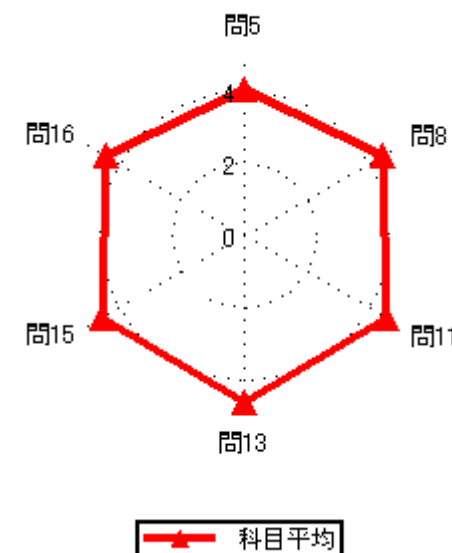

2020年度後期授業評価結果

2020年度後期授業評価

履修者数： 23 名

対象者数： 21 名

集計結果表（グラフ付き）

	科目名	332 数値制御のプログラミング	教員氏名	武田 隆宏	回答率 (%)					無効	有効	平均
					5	4	3	2	1			
					いいえ	概ね、いいえ	どちらでもない	概ね、はい	はい			
1	あなたのこの授業中の態度は、どの程度積極的かつ真剣でしたか				0.0	9.5	4.8	9.5	76.2	0	21	4.52
2	この授業では、自ら学習できるように、自主学習のポイントに関する指導・指示がされましたか。				0.0	9.5	4.8	23.8	61.9	0	21	4.38
3	あなたはこの授業に対して、自主学習（予習、復習）をどの程度行いましたか				9.5	0.0	9.5	28.6	52.4	0	21	4.14
4	あなたがこの授業に対して、あまり自主学習を行なわなかった理由は主に次のどれですか。				50.0	50.0	0.0	0.0	0.0	19	2	1.50
5	あなたはこの授業の内容を、どの程度理解しましたか				4.8	4.8	4.8	52.4	33.3	0	21	4.05
6	あなたがこの授業をあまり理解できなかった理由は主に次のどれですか				50.0	0.0	50.0	0.0	0.0	19	2	2.00
7	担当教員は授業時間を毎回適切に使って、授業をしていましたか				0.0	0.0	4.8	23.8	71.4	0	21	4.67
8	授業の担当教員の熱意は感じられましたか				4.8	4.8	0.0	19.0	71.4	0	21	4.48
9	授業中に担当教員の声は良く聞こえましたか				0.0	4.8	4.8	9.5	81.0	0	21	4.67
10	板書の文字やプロジェクター、配布資料等の教材は見やすく、分かり易いものでしたか				0.0	4.8	0.0	4.8	90.5	0	21	4.81
11	担当教員は学生の理解度を見ながら講義を進めていましたか				4.8	4.8	9.5	23.8	57.1	0	21	4.24
12	学生の私語等の授業の妨げになる行為、あるいはいじめ等を担当教員は注意しましたか				0.0	4.8	0.0	14.3	81.0	0	21	4.71
13	この授業は、内容を伝える為の工夫がどの程度されていたと感じますか				4.8	0.0	0.0	9.5	85.7	0	21	4.71
14	この授業では、自分の意見を発表したり、他の人と討論する機会が設けられていましたか				4.8	14.3	33.3	4.8	42.9	0	21	3.67
15	あなたはこの授業により、どの程度、積極的に学習する態度・意識が身についたと思いますか				0.0	4.8	4.8	23.8	66.7	0	21	4.52
16	この授業に対する全体評価をしてみてください				4.8	0.0	4.8	28.6	61.9	0	21	4.43

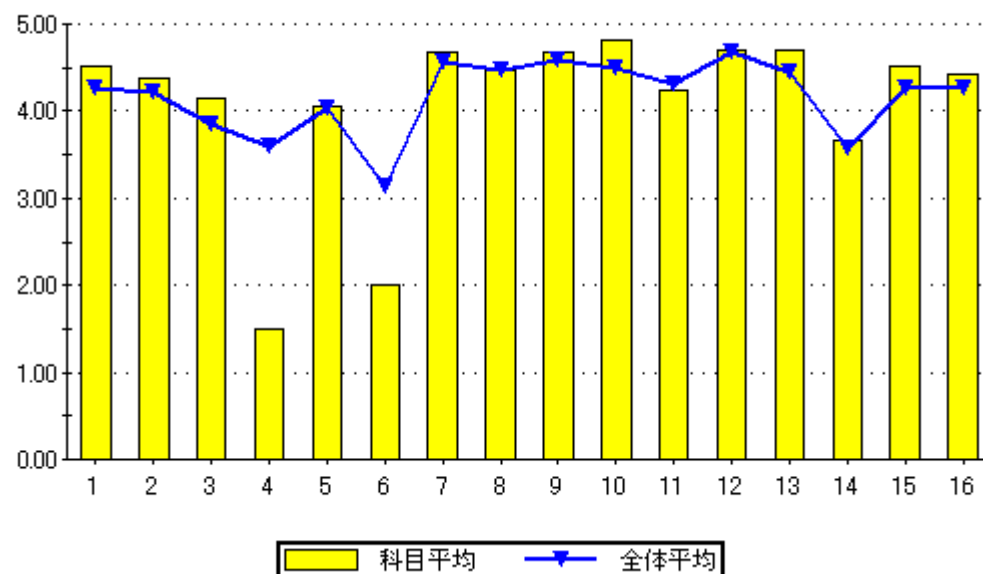

設問16のグラフ

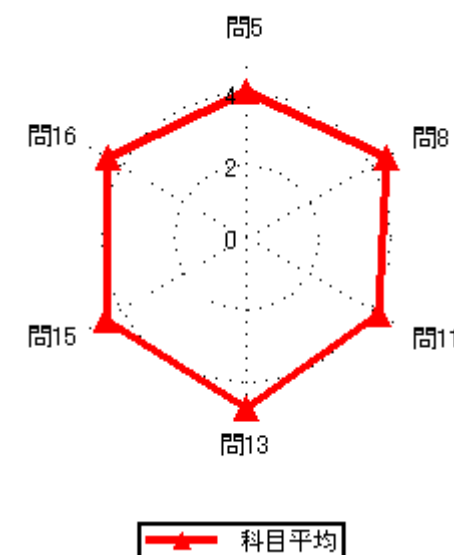
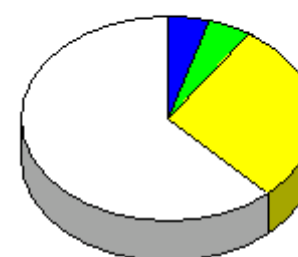

2020年度後期授業評価結果

2020年度後期授業評価

履修者数： 31 名
対象者数： 18 名

集計結果表（グラフ付き）

	科目名	333 機械運動学	教員氏名	武田 隆宏	回答率 (%)					無効	有効	平均
					5	4	3	2	1			
					いいえ	概ね、いいえ	どちらでもない	概ね、はい	はい			
1	あなたのこの授業中の態度は、どの程度積極的かつ真剣でしたか				0.0	5.6	16.7	5.6	72.2	0	18	4.44
2	この授業では、自ら学習できるように、自主学習のポイントに関する指導・指示がされましたか。				0.0	11.1	11.1	27.8	50.0	0	18	4.17
3	あなたはこの授業に対して、自主学習（予習、復習）をどの程度行いましたか				5.6	16.7	11.1	44.4	22.2	0	18	3.61
4	あなたがこの授業に対して、あまり自主学習を行なわなかった理由は主に次のどれですか。				0.0	25.0	0.0	50.0	25.0	14	4	3.75
5	あなたはこの授業の内容を、どの程度理解しましたか				0.0	5.6	5.6	55.6	33.3	0	18	4.17
6	あなたがこの授業をあまり理解できなかった理由は主に次のどれですか				0.0	0.0	100.0	0.0	0.0	17	1	3.00
7	担当教員は授業時間を毎回適切に使って、授業をしていましたか				0.0	0.0	0.0	44.4	55.6	0	18	4.56
8	授業の担当教員の熱意は感じられましたか				0.0	0.0	5.6	55.6	38.9	0	18	4.33
9	授業中に担当教員の声は良く聞こえましたか				0.0	5.6	0.0	33.3	61.1	0	18	4.50
10	板書の文字やプロジェクター、配布資料等の教材は見やすく、分かり易いものでしたか				0.0	5.6	0.0	5.6	88.9	0	18	4.78
11	担当教員は学生の理解度を見ながら講義を進めていましたか				0.0	0.0	16.7	33.3	50.0	0	18	4.33
12	学生の私語等の授業の妨げになる行為、あるいはいねむり等を担当教員は注意しましたか				0.0	0.0	0.0	16.7	83.3	0	18	4.83
13	この授業は、内容を伝える為の工夫がどの程度されていたと感じますか				0.0	0.0	11.1	22.2	66.7	0	18	4.56
14	この授業では、自分の意見を発表したり、他の人と討論する機会が設けられていましたか				16.7	5.6	27.8	16.7	33.3	0	18	3.44
15	あなたはこの授業により、どの程度、積極的に学習する態度・意識が身についたと思いますか				5.6	5.6	16.7	16.7	55.6	0	18	4.11
16	この授業に対する全体評価をしてみてください				0.0	0.0	11.1	55.6	33.3	0	18	4.22

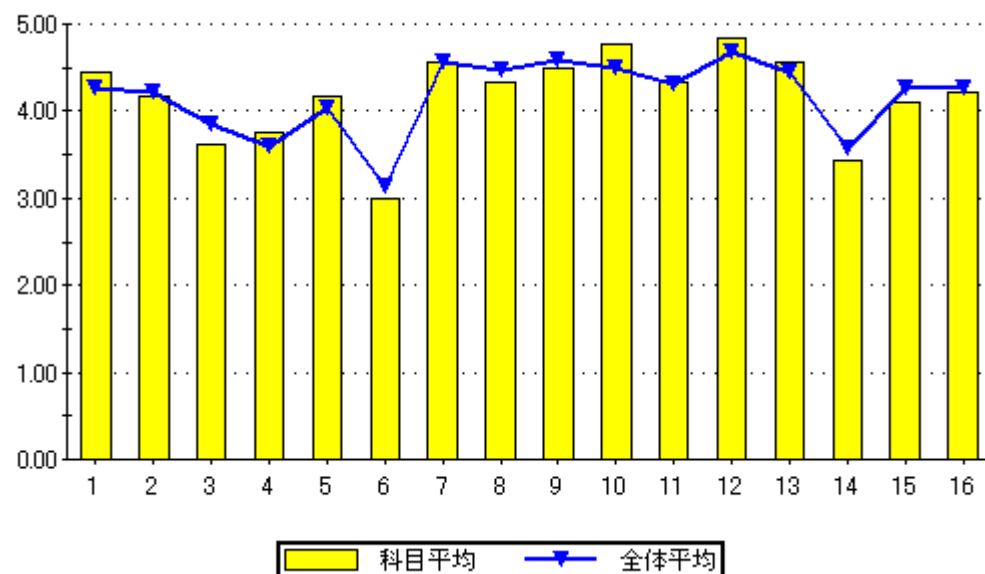

問16のグラフ

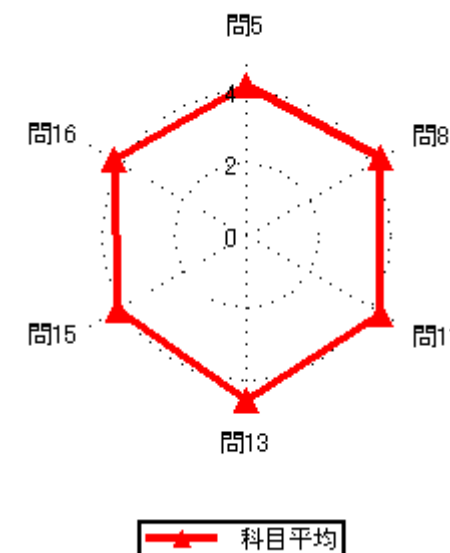
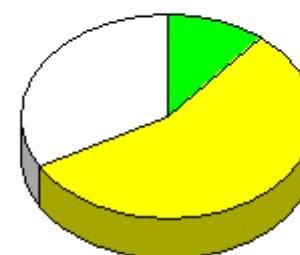

2020年度後期授業評価結果

2020年度後期授業評価

履修者数： 13 名

対象者数： 10 名

集計結果表（グラフ付き）

	科目名	334 メカトロニクス概論	教員氏名	武田 隆宏	回答率 (%)					無効	有効	平均
					5	4	3	2	1			
					いいえ	概ね、いいえ	どちらでもない	概ね、はい	はい			
1	あなたのこの授業中の態度は、どの程度積極的かつ真剣でしたか				0.0	20.0	10.0	10.0	60.0	0	10	4.10
2	この授業では、自ら学習できるように、自主学習のポイントに関する指導・指示がされましたか。				0.0	10.0	0.0	20.0	70.0	0	10	4.50
3	あなたはこの授業に対して、自主学習（予習、復習）をどの程度行いましたか				20.0	0.0	10.0	20.0	50.0	0	10	3.80
4	あなたがこの授業に対して、あまり自主学習を行なわなかった理由は主に次のどれですか。				50.0	50.0	0.0	0.0	0.0	8	2	1.50
5	あなたはこの授業の内容を、どの程度理解しましたか				10.0	10.0	0.0	50.0	30.0	0	10	3.80
6	あなたがこの授業をあまり理解できなかった理由は主に次のどれですか				0.0	0.0	50.0	50.0	0.0	8	2	3.50
7	担当教員は授業時間を毎回適切に使って、授業をしていましたか				0.0	0.0	0.0	50.0	50.0	0	10	4.50
8	授業の担当教員の熱意は感じられましたか				0.0	10.0	10.0	30.0	50.0	0	10	4.20
9	授業中に担当教員の声は良く聞こえましたか				0.0	0.0	10.0	20.0	70.0	0	10	4.60
10	板書の文字やプロジェクター、配布資料等の教材は見やすく、分かり易いものでしたか				0.0	10.0	0.0	10.0	80.0	0	10	4.60
11	担当教員は学生の理解度を見ながら講義を進めていましたか				0.0	10.0	20.0	10.0	60.0	0	10	4.20
12	学生の私語等の授業の妨げになる行為、あるいはいねむり等を担当教員は注意しましたか				0.0	0.0	0.0	10.0	90.0	0	10	4.90
13	この授業は、内容を伝える為の工夫がどの程度されていたと感じますか				10.0	0.0	0.0	30.0	60.0	0	10	4.30
14	この授業では、自分の意見を発表したり、他の人と討論する機会が設けられていましたか				0.0	10.0	10.0	30.0	50.0	0	10	4.20
15	あなたはこの授業により、どの程度、積極的に学習する態度・意識が身についたと思いますか				0.0	10.0	10.0	20.0	60.0	0	10	4.30
16	この授業に対する全体評価をしてみてください				0.0	10.0	10.0	30.0	50.0	0	10	4.20

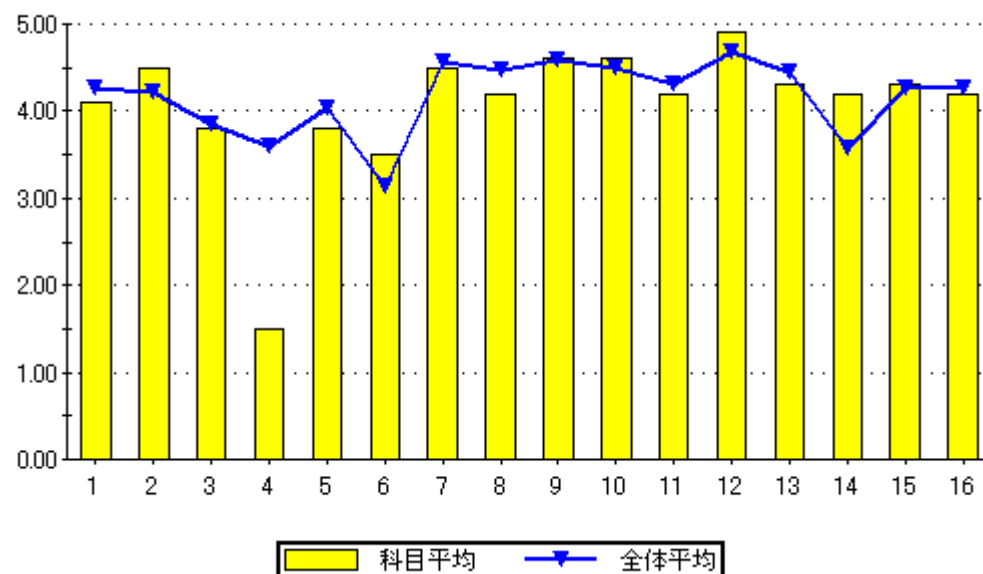

設問16のグラフ

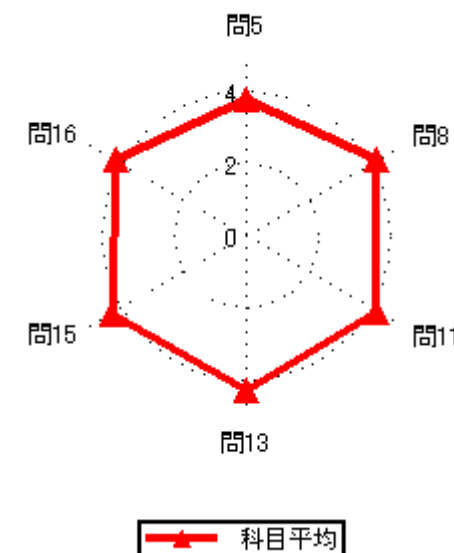
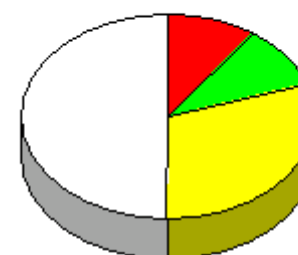

2020年度後期授業評価結果

2020年度後期授業評価

履修者数： 35 名
対象者数： 6 名

集計結果表（グラフ付き）

	科目名	401 施工管理Ⅱ	教員氏名		回答率（％）					無効	有効	平均
					5	4	3	2	1			
					いいえ	概ね、いいえ	どちらでもない	概ね、はい	はい			
1	あなたのこの授業中の態度は、どの程度積極的かつ真剣でしたか				0.0	0.0	50.0	0.0	50.0	0	6	4.00
2	この授業では、自ら学習できるように、自主学習のポイントに関する指導・指示がされましたか。				16.7	0.0	16.7	16.7	50.0	0	6	3.83
3	あなたはこの授業に対して、自主学習（予習、復習）をどの程度行いましたか				0.0	0.0	33.3	16.7	50.0	0	6	4.17
4	あなたがこの授業に対して、あまり自主学習を行なわなかった理由は主に次のどれですか。				0.0	0.0	0.0	0.0	0.0	6	0	0.00
5	あなたはこの授業の内容を、どの程度理解しましたか				0.0	0.0	0.0	83.3	16.7	0	6	4.17
6	あなたがこの授業をあまり理解できなかった理由は主に次のどれですか				0.0	0.0	0.0	0.0	0.0	6	0	0.00
7	担当教員は授業時間を毎回適切に使って、授業をしていましたか				0.0	0.0	0.0	50.0	50.0	0	6	4.50
8	授業の担当教員の熱意は感じられましたか				0.0	0.0	0.0	66.7	33.3	0	6	4.33
9	授業中に担当教員の声は良く聞こえましたか				0.0	0.0	0.0	50.0	50.0	0	6	4.50
10	板書の文字やプロジェクター、配布資料等の教材は見やすく、分かり易いものでしたか				0.0	0.0	0.0	33.3	66.7	0	6	4.67
11	担当教員は学生の理解度を見ながら講義を進めていましたか				0.0	0.0	0.0	66.7	33.3	0	6	4.33
12	学生の私語等の授業の妨げになる行為、あるいはいじめ等担当教員は注意しましたか				0.0	0.0	0.0	16.7	83.3	0	6	4.83
13	この授業は、内容を伝える為の工夫がどの程度されていたと感じますか				0.0	0.0	0.0	16.7	83.3	0	6	4.83
14	この授業では、自分の意見を発表したり、他の人と討論する機会が設けられていましたか				16.7	16.7	16.7	16.7	33.3	0	6	3.33
15	あなたはこの授業により、どの程度、積極的に学習する態度・意識が身についたと思いますか				0.0	0.0	16.7	16.7	66.7	0	6	4.50
16	この授業に対する全体評価をしてみてください				0.0	0.0	16.7	50.0	33.3	0	6	4.17

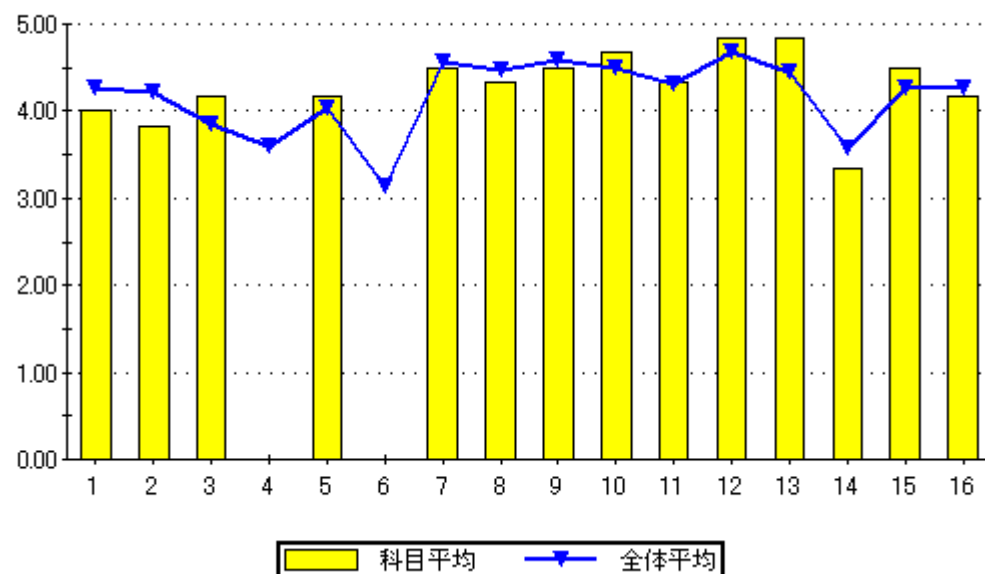

設問16のグラフ

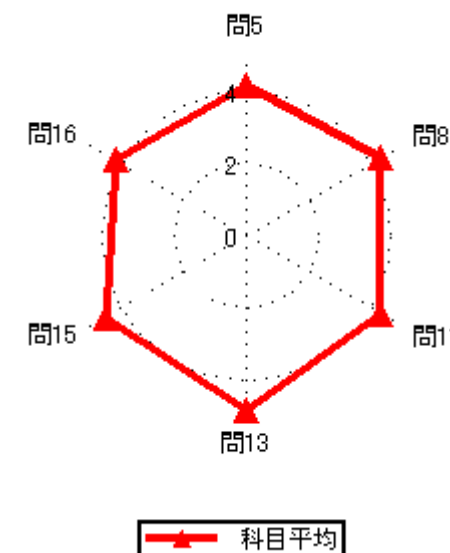
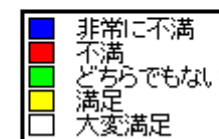
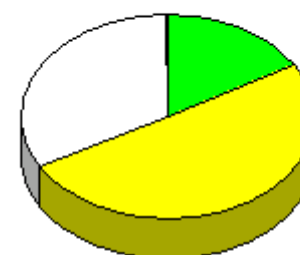

2020年度後期授業評価結果

2020年度後期授業評価

履修者数： 55 名
対象者数： 7 名

集計結果表（グラフ付き）

	科目名	402 土木工学基礎概論	回答率 (%)					無効	有効	平均
			5	4	3	2	1			
	教員氏名	岩元 泉	いいえ	概ね、いいえ	どちらでもない	概ね、はい	はい			
1	あなたのこの授業中の態度は、どの程度積極的かつ真剣でしたか		0.0	14.3	0.0	0.0	85.7	0	7	4.57
2	この授業では、自ら学習できるように、自主学習のポイントに関する指導・指示がされましたか。		0.0	0.0	0.0	14.3	85.7	0	7	4.86
3	あなたはこの授業に対して、自主学習（予習、復習）をどの程度行いましたか		0.0	0.0	0.0	28.6	71.4	0	7	4.71
4	あなたがこの授業に対して、あまり自主学習を行なわなかった理由は主に次のどれですか。		0.0	0.0	0.0	0.0	0.0	7	0	0.00
5	あなたはこの授業の内容を、どの程度理解しましたか		0.0	0.0	0.0	57.1	42.9	0	7	4.43
6	あなたがこの授業をあまり理解できなかった理由は主に次のどれですか		0.0	0.0	0.0	0.0	0.0	7	0	0.00
7	担当教員は授業時間を毎回適切に使って、授業をしていましたか		0.0	14.3	0.0	0.0	85.7	0	7	4.57
8	授業の担当教員の熱意は感じられましたか		0.0	14.3	0.0	42.9	42.9	0	7	4.14
9	授業中に担当教員の声は良く聞こえましたか		14.3	0.0	0.0	0.0	85.7	0	7	4.43
10	板書の文字やプロジェクター、配布資料等の教材は見やすく、分かり易いものでしたか		0.0	0.0	0.0	14.3	85.7	0	7	4.86
11	担当教員は学生の理解度を見ながら講義を進めていましたか		28.6	0.0	0.0	14.3	57.1	0	7	3.71
12	学生の私語等の授業の妨げになる行為、あるいはいねむり等を担当教員は注意しましたか		14.3	0.0	0.0	0.0	85.7	0	7	4.43
13	この授業は、内容を伝える為の工夫がどの程度されていたと感じますか		14.3	0.0	0.0	0.0	85.7	0	7	4.43
14	この授業では、自分の意見を発表したり、他の人と討論する機会が設けられていましたか		28.6	14.3	0.0	0.0	57.1	0	7	3.43
15	あなたはこの授業により、どの程度、積極的に学習する態度・意識が身についたと思いますか		0.0	0.0	0.0	14.3	85.7	0	7	4.86
16	この授業に対する全体評価をしてみてください		0.0	0.0	14.3	57.1	28.6	0	7	4.14

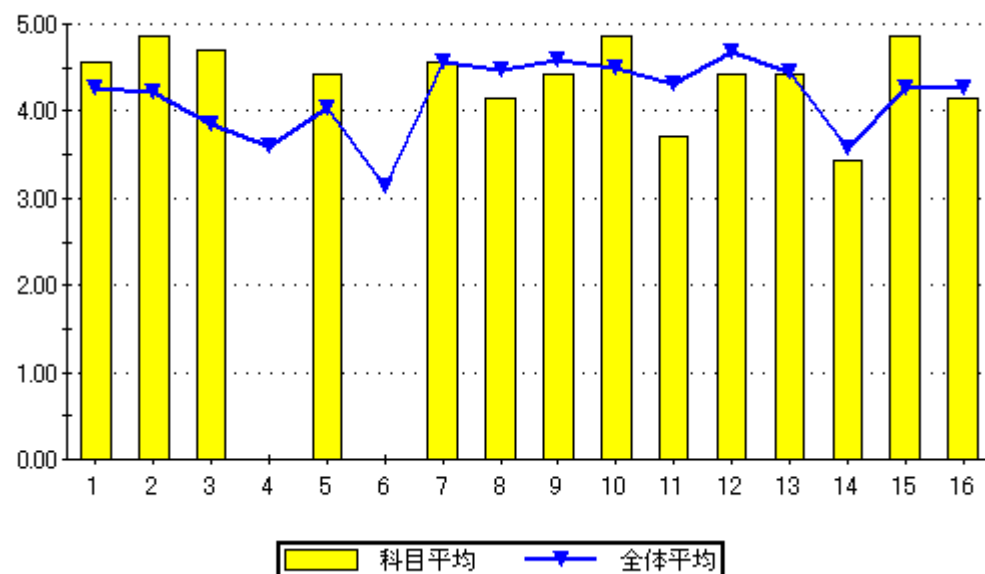

設問16のグラフ

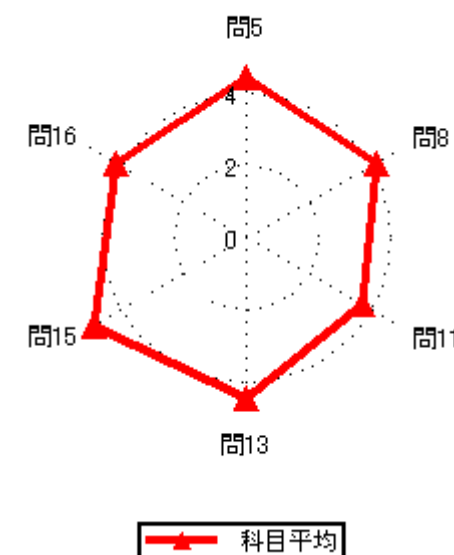
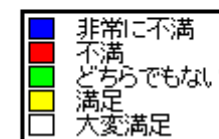

2020年度後期授業評価結果

2020年度後期授業評価

履修者数： 28 名
対象者数： 8 名

集計結果表（グラフ付き）

	科目名	403 コンピュータリテラシー	回答率 (%)					無効	有効	平均
			5	4	3	2	1			
	教員氏名	森園 由香	いいえ	概ね、いいえ	どちらでもない	概ね、はい	はい			
1	あなたのこの授業中の態度は、どの程度積極的かつ真剣でしたか		0.0	12.5	25.0	0.0	62.5	0	8	4.13
2	この授業では、自ら学習できるように、自主学習のポイントに関する指導・指示がされましたか。		0.0	0.0	0.0	12.5	87.5	0	8	4.88
3	あなたはこの授業に対して、自主学習（予習、復習）をどの程度行いましたか		0.0	0.0	25.0	12.5	62.5	0	8	4.38
4	あなたがこの授業に対して、あまり自主学習を行なわなかった理由は主に次のどれですか。		0.0	0.0	0.0	0.0	0.0	8	0	0.00
5	あなたはこの授業の内容を、どの程度理解しましたか		0.0	0.0	0.0	25.0	75.0	0	8	4.75
6	あなたがこの授業をあまり理解できなかった理由は主に次のどれですか		0.0	0.0	0.0	0.0	0.0	8	0	0.00
7	担当教員は授業時間を毎回適切に使って、授業をしていましたか		0.0	0.0	12.5	0.0	87.5	0	8	4.75
8	授業の担当教員の熱意は感じられましたか		0.0	0.0	0.0	25.0	75.0	0	8	4.75
9	授業中に担当教員の声は良く聞こえましたか		0.0	0.0	0.0	0.0	100.0	0	8	5.00
10	板書の文字やプロジェクター、配布資料等の教材は見やすく、分かり易いものでしたか		0.0	0.0	0.0	12.5	87.5	0	8	4.88
11	担当教員は学生の理解度を見ながら講義を進めていましたか		0.0	0.0	12.5	0.0	87.5	0	8	4.75
12	学生の私語等の授業の妨げになる行為、あるいはいじめ等担当教員は注意しましたか		0.0	0.0	0.0	12.5	87.5	0	8	4.88
13	この授業は、内容を伝える為の工夫がどの程度されていたと感じますか		0.0	0.0	0.0	12.5	87.5	0	8	4.88
14	この授業では、自分の意見を発表したり、他の人と討論する機会が設けられていましたか		12.5	12.5	37.5	12.5	25.0	0	8	3.25
15	あなたはこの授業により、どの程度、積極的に学習する態度・意識が身についたと思いますか		0.0	0.0	0.0	25.0	75.0	0	8	4.75
16	この授業に対する全体評価をしてみてください		0.0	0.0	12.5	25.0	62.5	0	8	4.50

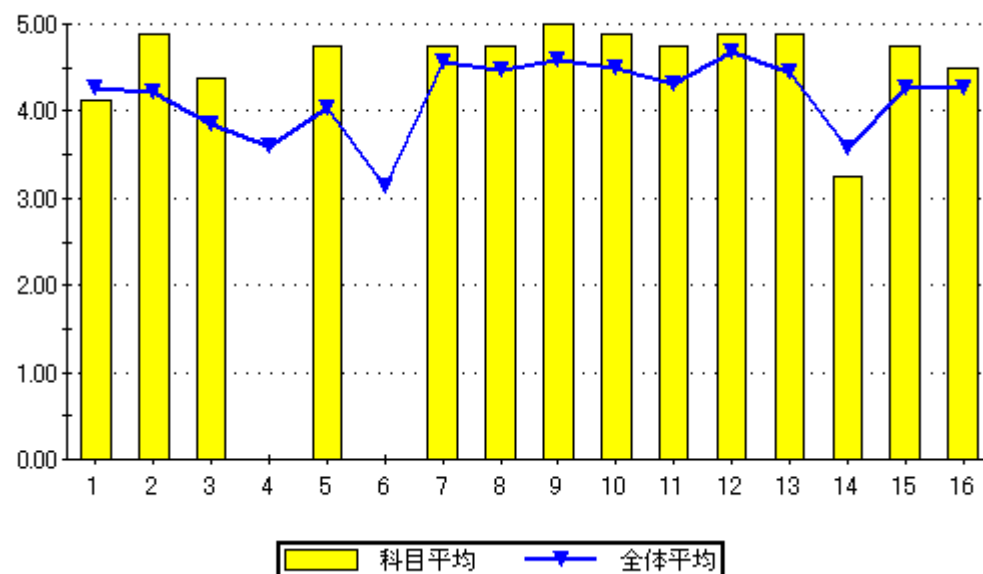

問16のグラフ

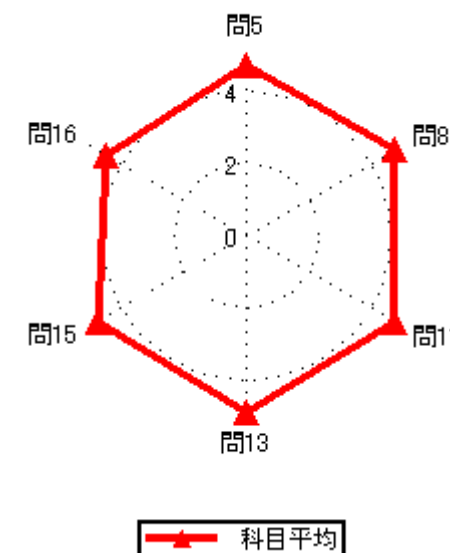

2020年度後期授業評価結果

2020年度後期授業評価

履修者数： 21 名
対象者数： 1 名

集計結果表（グラフ付き）

	科目名	404 生命と環境の科学	教員氏名		回答率 (%)					無効	有効	平均
					5	4	3	2	1			
					いいえ	概ね、いいえ	どちらでもない	概ね、はい	はい			
1	あなたのこの授業中の態度は、どの程度積極的かつ真剣でしたか				0.0	0.0	0.0	0.0	100.0	0	1	5.00
2	この授業では、自ら学習できるように、自主学習のポイントに関する指導・指示がされましたか。				0.0	0.0	0.0	0.0	100.0	0	1	5.00
3	あなたはこの授業に対して、自主学習（予習、復習）をどの程度行いましたか				0.0	0.0	0.0	0.0	100.0	0	1	5.00
4	あなたがこの授業に対して、あまり自主学習を行なわなかった理由は主に次のどれですか。				0.0	0.0	0.0	0.0	0.0	1	0	0.00
5	あなたはこの授業の内容を、どの程度理解しましたか				0.0	0.0	0.0	0.0	100.0	0	1	5.00
6	あなたがこの授業をあまり理解できなかった理由は主に次のどれですか				0.0	0.0	0.0	0.0	0.0	1	0	0.00
7	担当教員は授業時間を毎回適切に使って、授業をしていましたか				0.0	0.0	0.0	0.0	100.0	0	1	5.00
8	授業の担当教員の熱意は感じられましたか				0.0	0.0	0.0	0.0	100.0	0	1	5.00
9	授業中に担当教員の声は良く聞こえましたか				0.0	0.0	0.0	0.0	100.0	0	1	5.00
10	板書の文字やプロジェクター、配布資料等の教材は見やすく、分かり易いものでしたか				0.0	0.0	0.0	0.0	100.0	0	1	5.00
11	担当教員は学生の理解度を見ながら講義を進めていましたか				0.0	0.0	0.0	0.0	100.0	0	1	5.00
12	学生の私語等の授業の妨げになる行為、あるいはいじめ等担当教員は注意しましたか				0.0	0.0	0.0	0.0	100.0	0	1	5.00
13	この授業は、内容を伝える為の工夫がどの程度されていたと感じますか				0.0	0.0	0.0	0.0	100.0	0	1	5.00
14	この授業では、自分の意見を発表したり、他の人と討論する機会が設けられていましたか				0.0	0.0	0.0	0.0	100.0	0	1	5.00
15	あなたはこの授業により、どの程度、積極的に学習する態度・意識が身についたと思いますか				0.0	0.0	0.0	0.0	100.0	0	1	5.00
16	この授業に対する全体評価をしてみてください				0.0	0.0	0.0	0.0	100.0	0	1	5.00

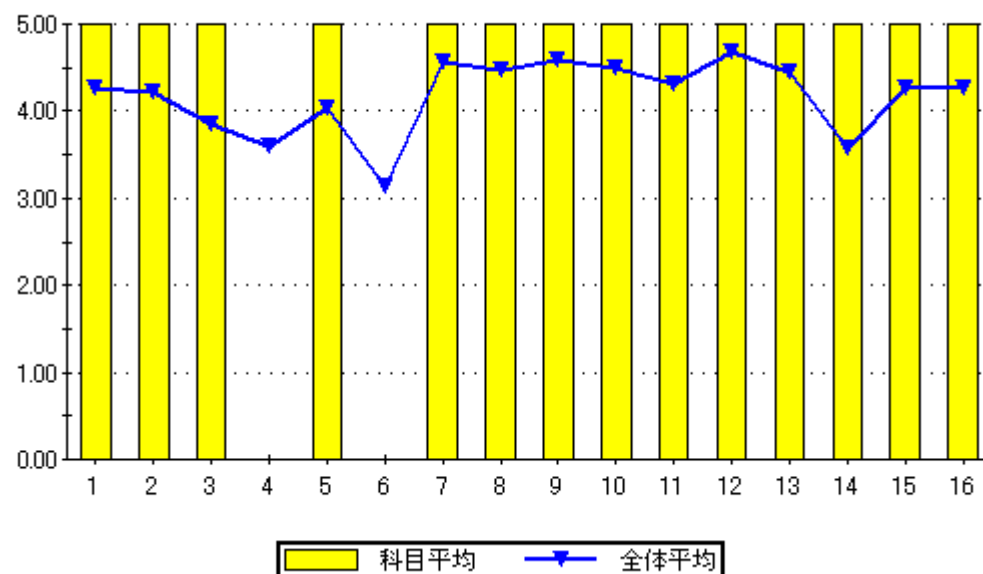

設問16のグラフ

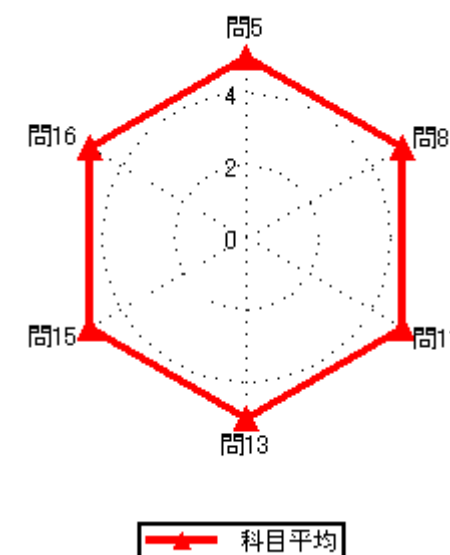
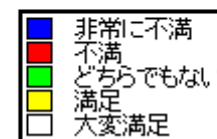
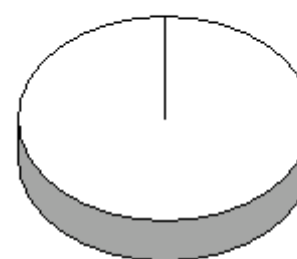

2020年度後期授業評価結果

2020年度後期授業評価

履修者数： 13 名
対象者数： 7 名

集計結果表（グラフ付き）

	科目名	405 機能性食品学	教員氏名		回答率 (%)					無効	有効	平均
					5	4	3	2	1			
					いいえ	概ね、いいえ	どちらでもない	概ね、はい	はい			
1	あなたのこの授業中の態度は、どの程度積極的かつ真剣でしたか				0.0	14.3	0.0	14.3	71.4	0	7	4.43
2	この授業では、自ら学習できるように、自主学習のポイントに関する指導・指示がされましたか。				0.0	0.0	28.6	57.1	14.3	0	7	3.86
3	あなたはこの授業に対して、自主学習（予習、復習）をどの程度行いましたか				0.0	14.3	28.6	42.9	14.3	0	7	3.57
4	あなたがこの授業に対して、あまり自主学習を行なわなかった理由は主に次のどれですか。				0.0	0.0	0.0	0.0	100.0	6	1	5.00
5	あなたはこの授業の内容を、どの程度理解しましたか				0.0	0.0	14.3	57.1	28.6	0	7	4.14
6	あなたがこの授業をあまり理解できなかった理由は主に次のどれですか				0.0	0.0	0.0	0.0	0.0	7	0	0.00
7	担当教員は授業時間を毎回適切に使って、授業をしていましたか				0.0	0.0	0.0	28.6	71.4	0	7	4.71
8	授業の担当教員の熱意は感じられましたか				0.0	0.0	0.0	0.0	100.0	0	7	5.00
9	授業中に担当教員の声は良く聞こえましたか				0.0	0.0	0.0	0.0	100.0	0	7	5.00
10	板書の文字やプロジェクター、配布資料等の教材は見やすく、分かり易いものでしたか				0.0	0.0	0.0	0.0	100.0	0	7	5.00
11	担当教員は学生の理解度を見ながら講義を進めていましたか				0.0	0.0	0.0	28.6	71.4	0	7	4.71
12	学生の私語等の授業の妨げになる行為、あるいはいじめ等を担当教員は注意しましたか				0.0	0.0	0.0	0.0	100.0	0	7	5.00
13	この授業は、内容を伝える為の工夫がどの程度されていたと感じますか				0.0	0.0	0.0	0.0	100.0	0	7	5.00
14	この授業では、自分の意見を発表したり、他の人と討論する機会が設けられていましたか				0.0	0.0	14.3	42.9	42.9	0	7	4.29
15	あなたはこの授業により、どの程度、積極的に学習する態度・意識が身についたと思いますか				0.0	0.0	0.0	14.3	85.7	0	7	4.86
16	この授業に対する全体評価をしてみてください				0.0	0.0	0.0	28.6	71.4	0	7	4.71

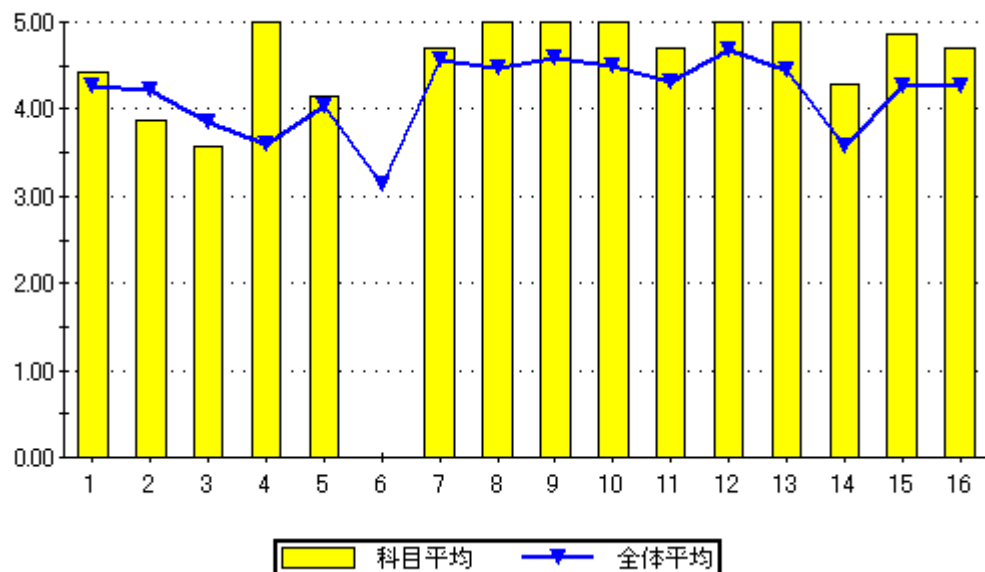

問16のグラフ

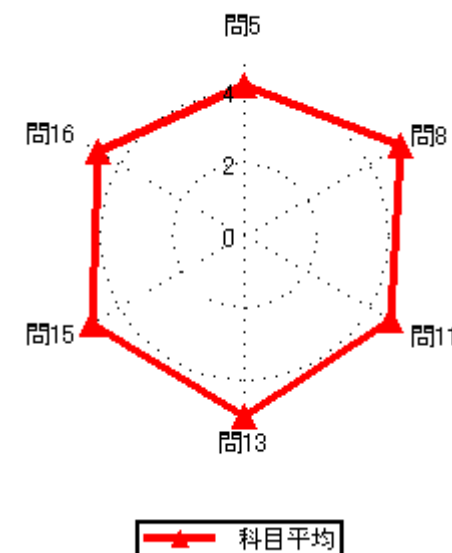
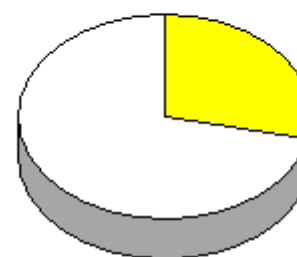

2020年度後期授業評価結果

2020年度後期授業評価

履修者数： 6名
対象者数： 1名

集計結果表（グラフ付き）

	科目名	406 地域デザイン実習	教員氏名		回答率（％）					無効	有効	平均
					5	4	3	2	1			
					いいえ	概ね、いいえ	どちらでもない	概ね、はい	はい			
1	あなたのこの授業中の態度は、どの程度積極的かつ真剣でしたか				0.0	0.0	0.0	0.0	100.0	0	1	5.00
2	この授業では、自ら学習できるように、自主学習のポイントに関する指導・指示がされましたか。				0.0	0.0	0.0	0.0	100.0	0	1	5.00
3	あなたはこの授業に対して、自主学習（予習、復習）をどの程度行いましたか				0.0	0.0	0.0	0.0	100.0	0	1	5.00
4	あなたがこの授業に対して、あまり自主学習を行なわなかった理由は主に次のどれですか。				0.0	0.0	0.0	0.0	0.0	1	0	0.00
5	あなたはこの授業の内容を、どの程度理解しましたか				0.0	0.0	100.0	0.0	0.0	0	1	3.00
6	あなたがこの授業をあまり理解できなかった理由は主に次のどれですか				0.0	0.0	0.0	0.0	0.0	1	0	0.00
7	担当教員は授業時間を毎回適切に使って、授業をしていましたか				0.0	0.0	0.0	100.0	0.0	0	1	4.00
8	授業の担当教員の熱意は感じられましたか				0.0	0.0	0.0	100.0	0.0	0	1	4.00
9	授業中に担当教員の声は良く聞こえましたか				0.0	0.0	0.0	100.0	0.0	0	1	4.00
10	板書の文字やプロジェクター、配布資料等の教材は見やすく、分かり易いものでしたか				0.0	0.0	100.0	0.0	0.0	0	1	3.00
11	担当教員は学生の理解度を見ながら講義を進めていましたか				0.0	0.0	0.0	100.0	0.0	0	1	4.00
12	学生の私語等の授業の妨げになる行為、あるいはいじめ等を担当教員は注意しましたか				0.0	0.0	100.0	0.0	0.0	0	1	3.00
13	この授業は、内容を伝える為の工夫がどの程度されていたと感じますか				0.0	0.0	0.0	100.0	0.0	0	1	4.00
14	この授業では、自分の意見を発表したり、他の人と討論する機会が設けられていましたか				0.0	0.0	0.0	100.0	0.0	0	1	4.00
15	あなたはこの授業により、どの程度、積極的に学習する態度・意識が身についたと思いますか				0.0	0.0	0.0	100.0	0.0	0	1	4.00
16	この授業に対する全体評価をしてみてください				0.0	0.0	100.0	0.0	0.0	0	1	3.00

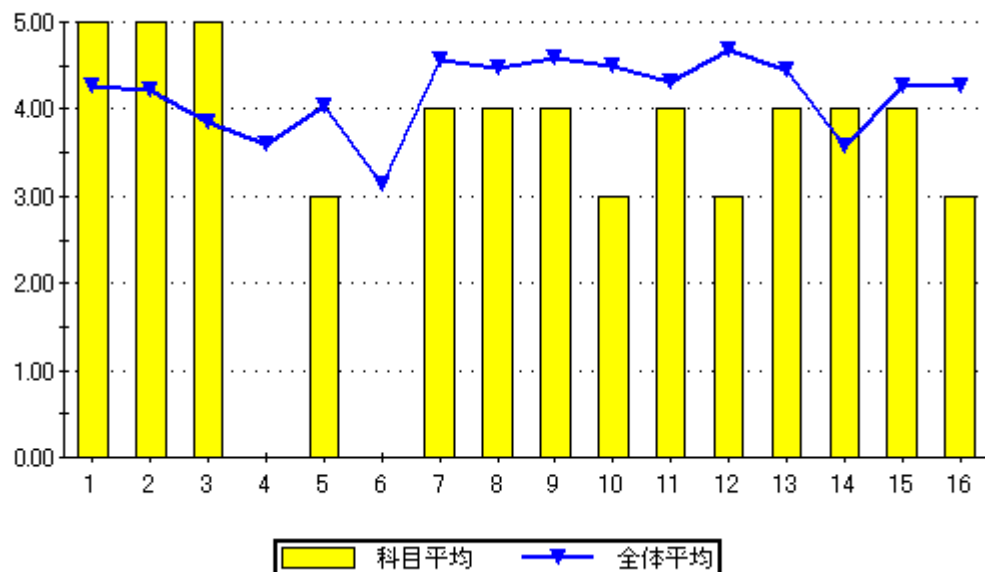

問16のグラフ

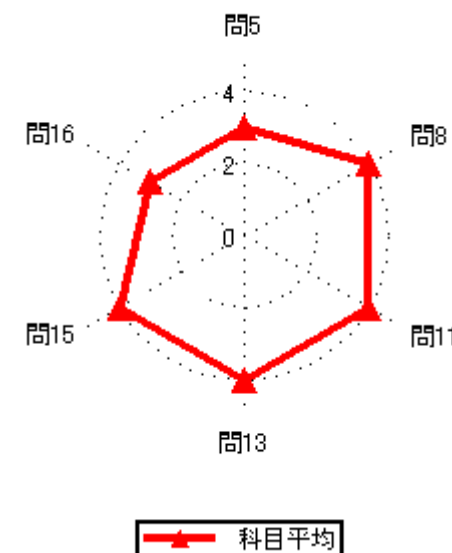
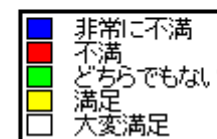

2020年度後期授業評価結果

2020年度後期授業評価

履修者数： 13 名
対象者数： 6 名

集計結果表（グラフ付き）

	科目名	407 植物分類学	教員氏名		回答率 (%)					無効	有効	平均
					5	4	3	2	1			
					いいえ	概ね、いいえ	どちらでもない	概ね、はい	はい			
1	あなたのこの授業中の態度は、どの程度積極的かつ真剣でしたか				0.0	0.0	33.3	0.0	66.7	0	6	4.33
2	この授業では、自ら学習できるように、自主学習のポイントに関する指導・指示がされましたか。				0.0	0.0	0.0	50.0	50.0	0	6	4.50
3	あなたはこの授業に対して、自主学習（予習、復習）をどの程度行いましたか				16.7	0.0	16.7	33.3	33.3	0	6	3.67
4	あなたがこの授業に対して、あまり自主学習を行なわなかった理由は主に次のどれですか。				0.0	0.0	0.0	0.0	100.0	5	1	5.00
5	あなたはこの授業の内容を、どの程度理解しましたか				0.0	0.0	16.7	33.3	50.0	0	6	4.33
6	あなたがこの授業をあまり理解できなかった理由は主に次のどれですか				0.0	0.0	0.0	0.0	0.0	6	0	0.00
7	担当教員は授業時間を毎回適切に使って、授業をしていましたか				0.0	0.0	0.0	0.0	100.0	0	6	5.00
8	授業の担当教員の熱意は感じられましたか				0.0	0.0	0.0	0.0	100.0	0	6	5.00
9	授業中に担当教員の声は良く聞こえましたか				0.0	0.0	0.0	16.7	83.3	0	6	4.83
10	板書の文字やプロジェクター、配布資料等の教材は見やすく、分かり易いものでしたか				0.0	0.0	0.0	0.0	100.0	0	6	5.00
11	担当教員は学生の理解度を見ながら講義を進めていましたか				0.0	0.0	0.0	16.7	83.3	0	6	4.83
12	学生の私語等の授業の妨げになる行為、あるいはいじめ等を担当教員は注意しましたか				0.0	16.7	0.0	0.0	83.3	0	6	4.50
13	この授業は、内容を伝える為の工夫がどの程度されていたと感じますか				0.0	0.0	0.0	33.3	66.7	0	6	4.67
14	この授業では、自分の意見を発表したり、他の人と討論する機会が設けられていましたか				50.0	0.0	50.0	0.0	0.0	0	6	2.00
15	あなたはこの授業により、どの程度、積極的に学習する態度・意識が身についたと思いますか				0.0	0.0	50.0	0.0	50.0	0	6	4.00
16	この授業に対する全体評価をしてみてください				0.0	0.0	0.0	16.7	83.3	0	6	4.83

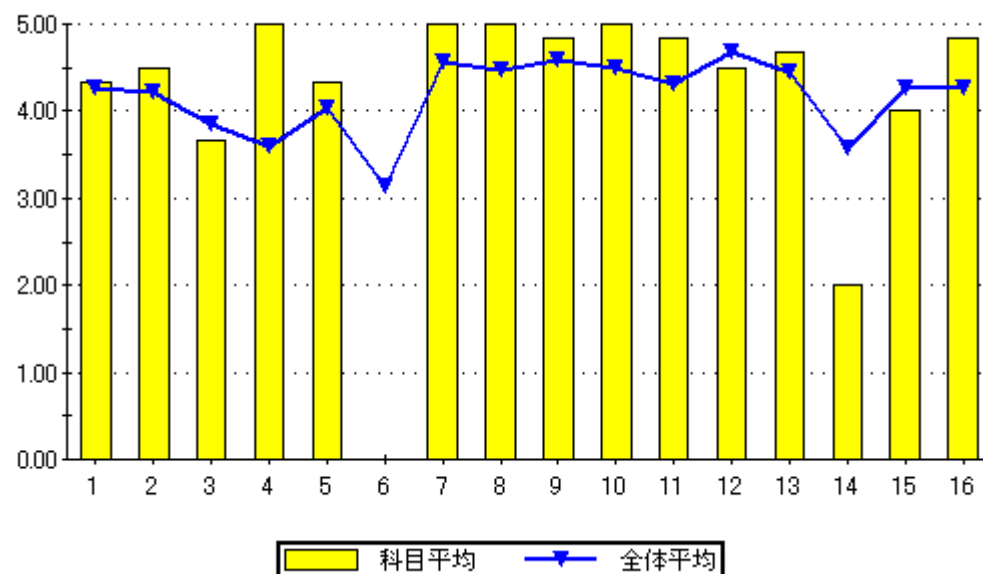

設問16のグラフ

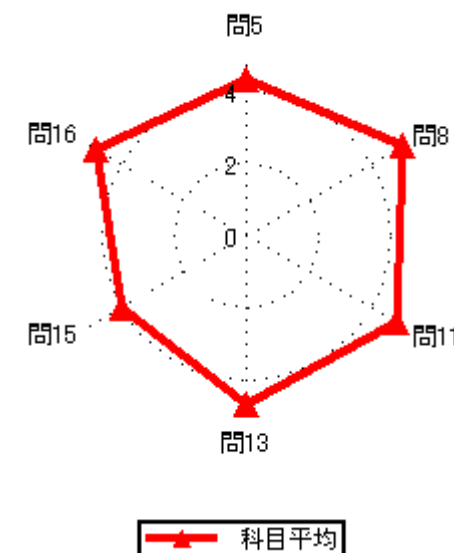
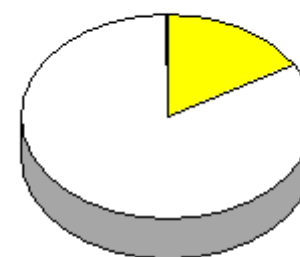

2020年度後期授業評価結果

2020年度後期授業評価

履修者数： 5名
対象者数： 1名

集計結果表（グラフ付き）

	科目名	408 樹木分類学演習	教員氏名		回答率（％）					無効	有効	平均
					5	4	3	2	1			
					いいえ	概ね、いいえ	どちらでもない	概ね、はい	はい			
1	あなたのこの授業中の態度は、どの程度積極的かつ真剣でしたか				0.0	0.0	0.0	0.0	100.0	0	1	5.00
2	この授業では、自ら学習できるように、自主学習のポイントに関する指導・指示がされましたか。				0.0	0.0	0.0	100.0	0.0	0	1	4.00
3	あなたはこの授業に対して、自主学習（予習、復習）をどの程度行いましたか				0.0	0.0	0.0	100.0	0.0	0	1	4.00
4	あなたがこの授業に対して、あまり自主学習を行なわなかった理由は主に次のどれですか。				0.0	0.0	0.0	0.0	0.0	1	0	0.00
5	あなたはこの授業の内容を、どの程度理解しましたか				0.0	0.0	0.0	100.0	0.0	0	1	4.00
6	あなたがこの授業をあまり理解できなかった理由は主に次のどれですか				0.0	0.0	0.0	0.0	0.0	1	0	0.00
7	担当教員は授業時間を毎回適切に使って、授業をしていましたか				0.0	0.0	0.0	0.0	100.0	0	1	5.00
8	授業の担当教員の熱意は感じられましたか				0.0	0.0	0.0	0.0	100.0	0	1	5.00
9	授業中に担当教員の声は良く聞こえましたか				0.0	0.0	0.0	0.0	100.0	0	1	5.00
10	板書の文字やプロジェクター、配布資料等の教材は見やすく、分かり易いものでしたか				0.0	0.0	0.0	0.0	100.0	0	1	5.00
11	担当教員は学生の理解度を見ながら講義を進めていましたか				0.0	0.0	0.0	0.0	100.0	0	1	5.00
12	学生の私語等の授業の妨げになる行為、あるいはいじめ等や担当教員は注意しましたか				0.0	0.0	0.0	0.0	100.0	0	1	5.00
13	この授業は、内容を伝える為の工夫がどの程度されていたと感じますか				0.0	0.0	0.0	0.0	100.0	0	1	5.00
14	この授業では、自分の意見を発表したり、他の人と討論する機会が設けられていましたか				0.0	0.0	0.0	0.0	100.0	0	1	5.00
15	あなたはこの授業により、どの程度、積極的に学習する態度・意識が身についたと思いますか				0.0	0.0	0.0	0.0	100.0	0	1	5.00
16	この授業に対する全体評価をしてみてください				0.0	0.0	0.0	0.0	100.0	0	1	5.00

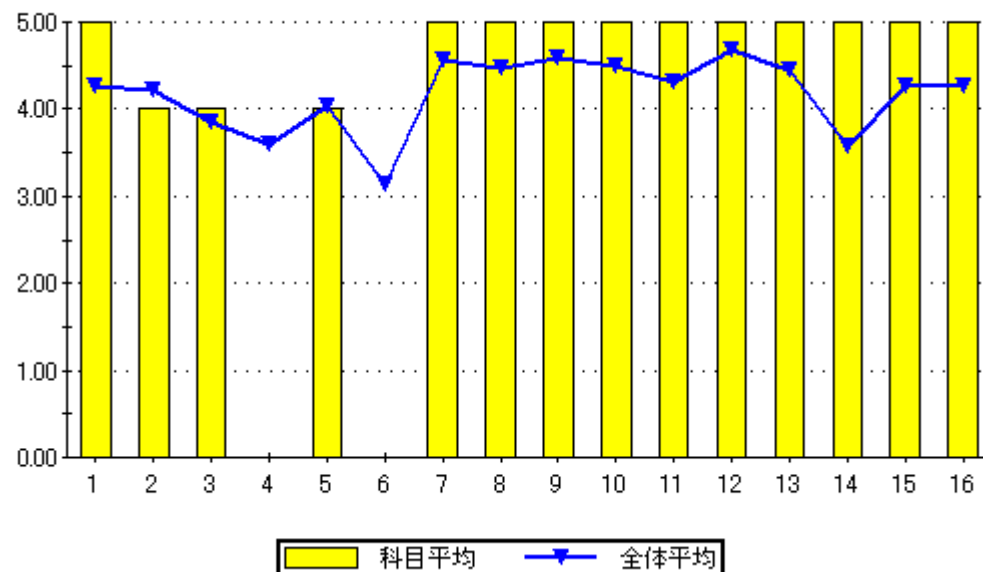

設問16のグラフ

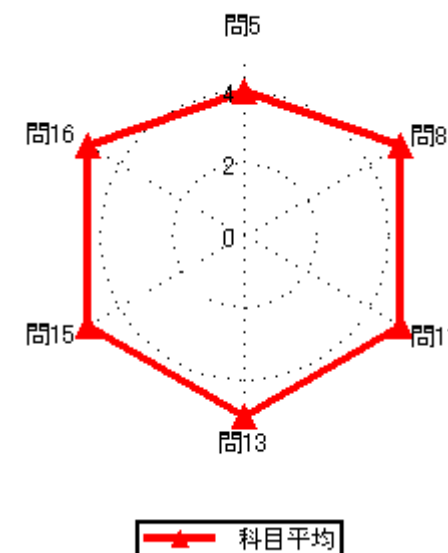
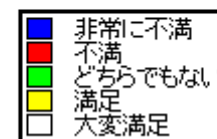
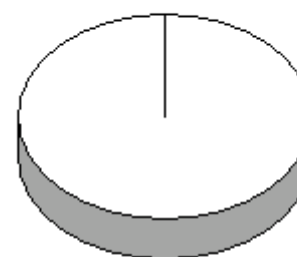

2020年度後期授業評価結果

2020年度後期授業評価

履修者数： 16 名
対象者数： 4 名

集計結果表（グラフ付き）

	科目名	409 構造力学Ⅱ	教員氏名	石本 弘治	回答率（％）					無効	有効	平均
					5	4	3	2	1			
					いいえ	概ね、いいえ	どちらでもない	概ね、はい	はい			
1	あなたのこの授業中の態度は、どの程度積極的かつ真剣でしたか				0.0	0.0	0.0	0.0	100.0	0	4	5.00
2	この授業では、自ら学習できるように、自主学習のポイントに関する指導・指示がされましたか。				0.0	0.0	0.0	0.0	100.0	0	4	5.00
3	あなたはこの授業に対して、自主学習（予習、復習）をどの程度行いましたか				0.0	0.0	0.0	50.0	50.0	0	4	4.50
4	あなたがこの授業に対して、あまり自主学習を行なわなかった理由は主に次のどれですか。				0.0	0.0	0.0	0.0	0.0	4	0	0.00
5	あなたはこの授業の内容を、どの程度理解しましたか				0.0	0.0	25.0	75.0	0.0	0	4	3.75
6	あなたがこの授業をあまり理解できなかった理由は主に次のどれですか				0.0	0.0	0.0	0.0	0.0	4	0	0.00
7	担当教員は授業時間を毎回適切に使って、授業をしていましたか				0.0	0.0	25.0	50.0	25.0	0	4	4.00
8	授業の担当教員の熱意は感じられましたか				0.0	0.0	0.0	50.0	50.0	0	4	4.50
9	授業中に担当教員の声は良く聞こえましたか				0.0	0.0	25.0	25.0	50.0	0	4	4.25
10	板書の文字やプロジェクター、配布資料等の教材は見やすく、分かり易いものでしたか				0.0	25.0	0.0	25.0	50.0	0	4	4.00
11	担当教員は学生の理解度を見ながら講義を進めていましたか				0.0	0.0	0.0	50.0	50.0	0	4	4.50
12	学生の私語等の授業の妨げになる行為、あるいはいねむり等を担当教員は注意しましたか				0.0	0.0	0.0	0.0	100.0	0	4	5.00
13	この授業は、内容を伝える為の工夫がどの程度されていたと感じますか				0.0	0.0	25.0	50.0	25.0	0	4	4.00
14	この授業では、自分の意見を発表したり、他の人と討論する機会が設けられていましたか				0.0	0.0	25.0	50.0	25.0	0	4	4.00
15	あなたはこの授業により、どの程度、積極的に学習する態度・意識が身についたと思いますか				0.0	0.0	0.0	50.0	50.0	0	4	4.50
16	この授業に対する全体評価をしてみてください				0.0	0.0	0.0	75.0	25.0	0	4	4.25

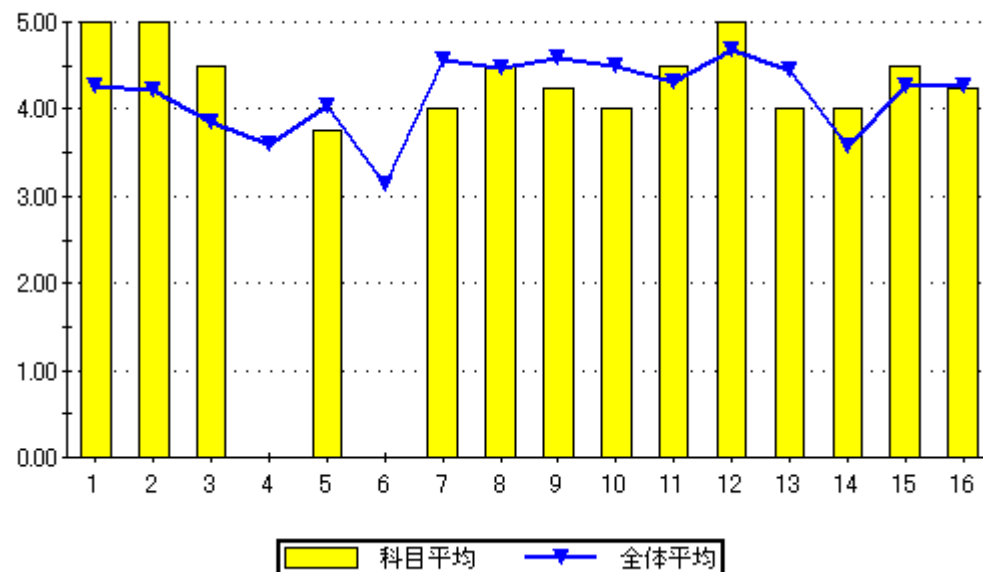

設問16のグラフ

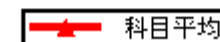
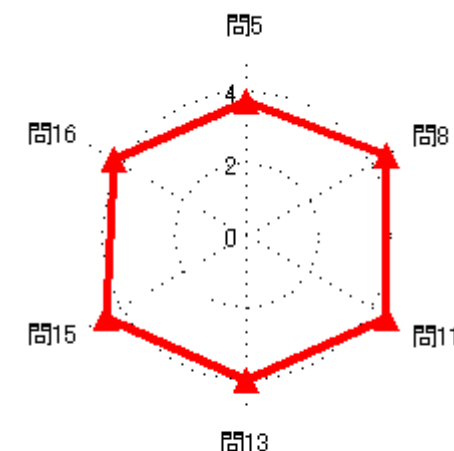
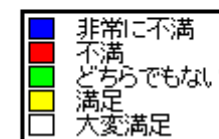

2020年度後期授業評価結果

2020年度後期授業評価

履修者数： 30 名
対象者数： 3 名

集計結果表（グラフ付き）

	科目名	410 緑地環境工学	教員氏名		回答率（％）					無効	有効	平均
					5	4	3	2	1			
					いいえ	概ね、いいえ	どちらでもない	概ね、はい	はい			
1	あなたのこの授業中の態度は、どの程度積極的かつ真剣でしたか				0.0	0.0	33.3	0.0	66.7	0	3	4.33
2	この授業では、自ら学習できるように、自主学習のポイントに関する指導・指示がされましたか。				0.0	0.0	33.3	33.3	33.3	0	3	4.00
3	あなたはこの授業に対して、自主学習（予習、復習）をどの程度行いましたか				0.0	0.0	33.3	66.7	0.0	0	3	3.67
4	あなたがこの授業に対して、あまり自主学習を行なわなかった理由は主に次のどれですか。				0.0	0.0	0.0	0.0	0.0	3	0	0.00
5	あなたはこの授業の内容を、どの程度理解しましたか				0.0	0.0	33.3	66.7	0.0	0	3	3.67
6	あなたがこの授業をあまり理解できなかった理由は主に次のどれですか				0.0	0.0	0.0	0.0	0.0	3	0	0.00
7	担当教員は授業時間を毎回適切に使って、授業をしていましたか				0.0	0.0	0.0	100.0	0.0	0	3	4.00
8	授業の担当教員の熱意は感じられましたか				0.0	0.0	0.0	100.0	0.0	0	3	4.00
9	授業中に担当教員の声は良く聞こえましたか				0.0	0.0	0.0	33.3	66.7	0	3	4.67
10	板書の文字やプロジェクター、配布資料等の教材は見やすく、分かり易いものでしたか				0.0	0.0	0.0	33.3	66.7	0	3	4.67
11	担当教員は学生の理解度を見ながら講義を進めていましたか				0.0	0.0	33.3	66.7	0.0	0	3	3.67
12	学生の私語等の授業の妨げになる行為、あるいはいじめ等を担当教員は注意しましたか				0.0	33.3	0.0	0.0	66.7	0	3	4.00
13	この授業は、内容を伝える為の工夫がどの程度されていたと感じますか				0.0	0.0	33.3	0.0	66.7	0	3	4.33
14	この授業では、自分の意見を発表したり、他の人と討論する機会が設けられていましたか				0.0	0.0	66.7	33.3	0.0	0	3	3.33
15	あなたはこの授業により、どの程度、積極的に学習する態度・意識が身についたと思いますか				0.0	0.0	33.3	66.7	0.0	0	3	3.67
16	この授業に対する全体評価をしてみてください				0.0	0.0	33.3	66.7	0.0	0	3	3.67

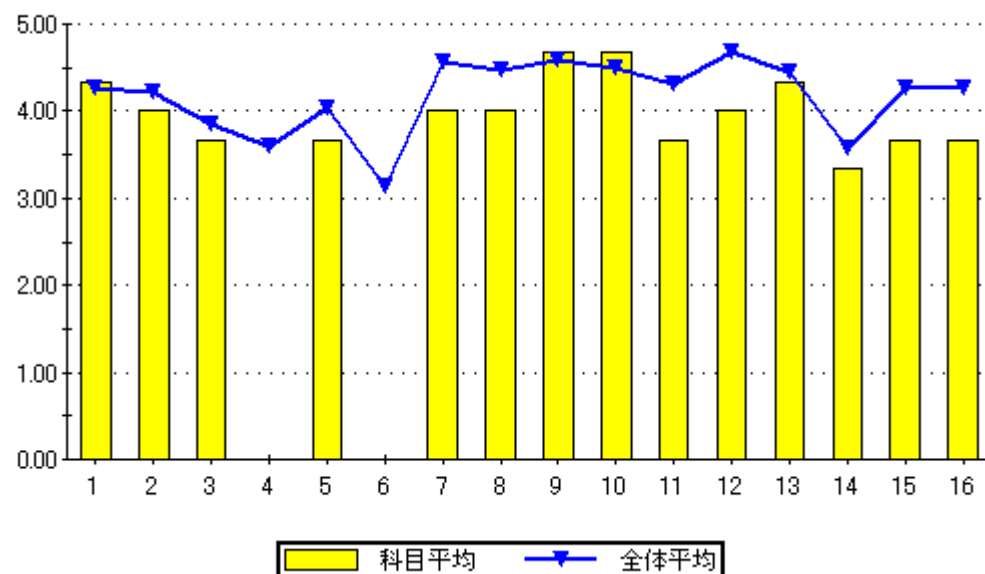

設問16のグラフ

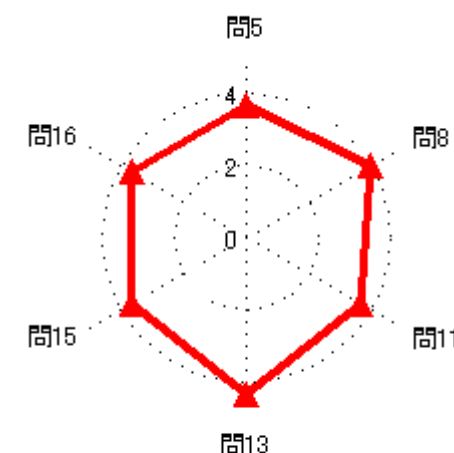

2020年度後期授業評価結果

2020年度後期授業評価

履修者数： 22 名
対象者数： 2 名

集計結果表（グラフ付き）

	科目名	411 エコマテリアル論	回答率 (%)					無効	有効	平均
			5	4	3	2	1			
	教員氏名	石本 弘治	いいえ	概ね、いいえ	どちらでもない	概ね、はい	はい			
1	あなたのこの授業中の態度は、どの程度積極的かつ真剣でしたか		0.0	0.0	0.0	0.0	100.0	0	2	5.00
2	この授業では、自ら学習できるように、自主学習のポイントに関する指導・指示がされましたか。		0.0	0.0	0.0	50.0	50.0	0	2	4.50
3	あなたはこの授業に対して、自主学習（予習、復習）をどの程度行いましたか		0.0	0.0	0.0	100.0	0.0	0	2	4.00
4	あなたがこの授業に対して、あまり自主学習を行なわなかった理由は主に次のどれですか。		0.0	0.0	0.0	0.0	0.0	2	0	0.00
5	あなたはこの授業の内容を、どの程度理解しましたか		0.0	0.0	100.0	0.0	0.0	0	2	3.00
6	あなたがこの授業をあまり理解できなかった理由は主に次のどれですか		0.0	0.0	0.0	0.0	0.0	2	0	0.00
7	担当教員は授業時間を毎回適切に使って、授業をしていましたか		0.0	0.0	0.0	100.0	0.0	0	2	4.00
8	授業の担当教員の熱意は感じられましたか		0.0	0.0	0.0	100.0	0.0	0	2	4.00
9	授業中に担当教員の声は良く聞こえましたか		0.0	0.0	0.0	50.0	50.0	0	2	4.50
10	板書の文字やプロジェクター、配布資料等の教材は見やすく、分かり易いものでしたか		0.0	0.0	0.0	0.0	100.0	0	2	5.00
11	担当教員は学生の理解度を見ながら講義を進めていましたか		0.0	0.0	50.0	50.0	0.0	0	2	3.50
12	学生の私語等の授業の妨げになる行為、あるいはいじめ等担当教員は注意しましたか		0.0	50.0	0.0	0.0	50.0	0	2	3.50
13	この授業は、内容を伝える為の工夫がどの程度されていたと感じますか		0.0	0.0	0.0	50.0	50.0	0	2	4.50
14	この授業では、自分の意見を発表したり、他の人と討論する機会が設けられていましたか		0.0	0.0	50.0	50.0	0.0	0	2	3.50
15	あなたはこの授業により、どの程度、積極的に学習する態度・意識が身についたと思いますか		0.0	0.0	0.0	100.0	0.0	0	2	4.00
16	この授業に対する全体評価をしてみてください		0.0	0.0	50.0	50.0	0.0	0	2	3.50

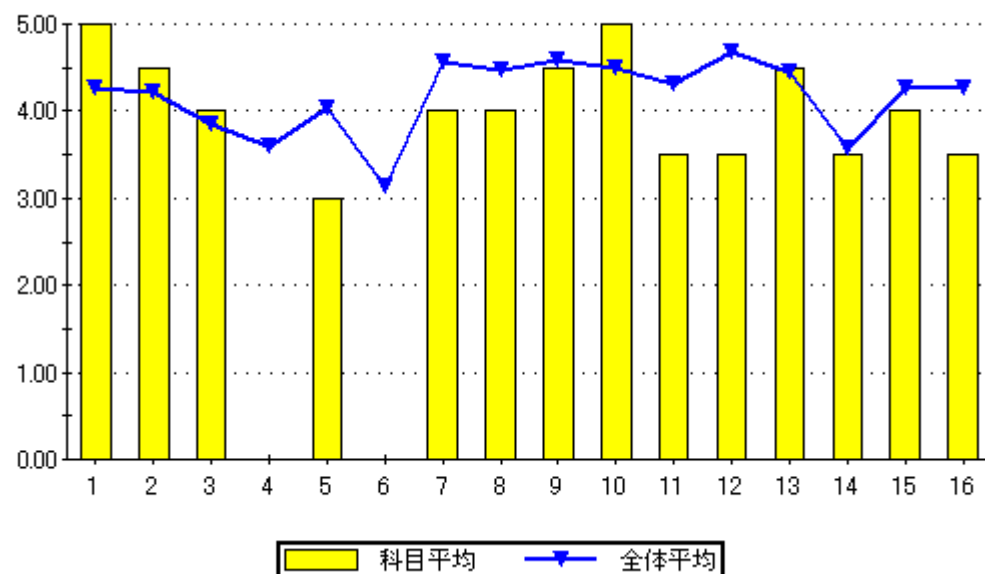

設問16のグラフ

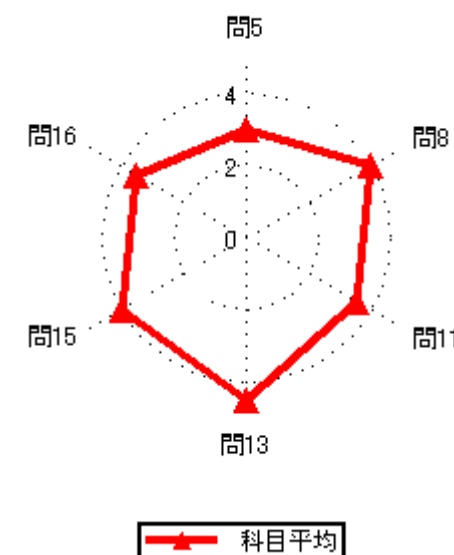

2020年度後期授業評価結果

2020年度後期授業評価

履修者数： 13 名
対象者数： 2 名

集計結果表（グラフ付き）

	科目名	412 水環境実験	教員氏名		回答率 (%)					無効	有効	平均
					5	4	3	2	1			
					いいえ	概ね、いいえ	どちらでもない	概ね、はい	はい			
1	あなたのこの授業中の態度は、どの程度積極的かつ真剣でしたか				0.0	0.0	50.0	0.0	50.0	0	2	4.00
2	この授業では、自ら学習できるように、自主学習のポイントに関する指導・指示がされましたか。				0.0	50.0	0.0	0.0	50.0	0	2	3.50
3	あなたはこの授業に対して、自主学習（予習、復習）をどの程度行いましたか				0.0	50.0	0.0	0.0	50.0	0	2	3.50
4	あなたがこの授業に対して、あまり自主学習を行なわなかった理由は主に次のどれですか。				0.0	0.0	100.0	0.0	0.0	1	1	3.00
5	あなたはこの授業の内容を、どの程度理解しましたか				0.0	0.0	0.0	100.0	0.0	0	2	4.00
6	あなたがこの授業をあまり理解できなかった理由は主に次のどれですか				0.0	0.0	0.0	0.0	0.0	2	0	0.00
7	担当教員は授業時間を毎回適切に使って、授業をしていましたか				0.0	0.0	0.0	50.0	50.0	0	2	4.50
8	授業の担当教員の熱意は感じられましたか				0.0	0.0	0.0	100.0	0.0	0	2	4.00
9	授業中に担当教員の声は良く聞こえましたか				0.0	0.0	0.0	50.0	50.0	0	2	4.50
10	板書の文字やプロジェクター、配布資料等の教材は見やすく、分かり易いものでしたか				0.0	0.0	0.0	0.0	100.0	0	2	5.00
11	担当教員は学生の理解度を見ながら講義を進めていましたか				0.0	0.0	0.0	100.0	0.0	0	2	4.00
12	学生の私語等の授業の妨げになる行為、あるいはいねむり等を担当教員は注意しましたか				0.0	0.0	0.0	50.0	50.0	0	2	4.50
13	この授業は、内容を伝える為の工夫がどの程度されていたと感じますか				0.0	0.0	50.0	50.0	0.0	0	2	3.50
14	この授業では、自分の意見を発表したり、他の人と討論する機会が設けられていましたか				0.0	0.0	0.0	0.0	100.0	0	2	5.00
15	あなたはこの授業により、どの程度、積極的に学習する態度・意識が身についたと思いますか				0.0	0.0	0.0	0.0	100.0	0	2	5.00
16	この授業に対する全体評価をしてみてください				0.0	0.0	50.0	50.0	0.0	0	2	3.50

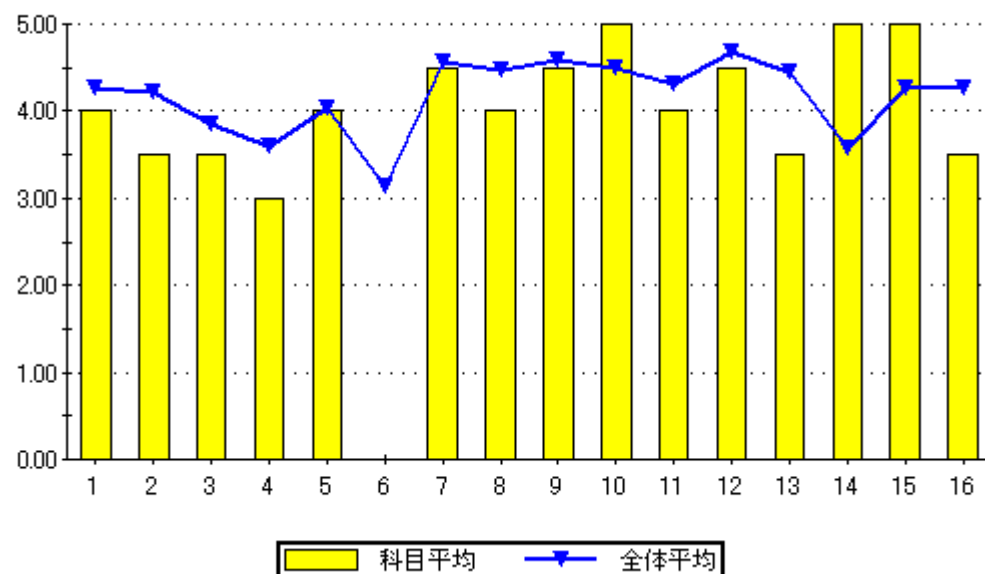

設問16のグラフ

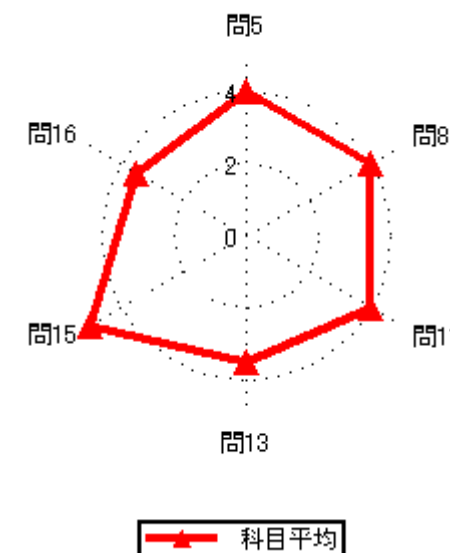
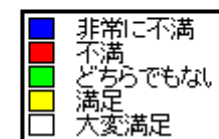

2020年度後期授業評価結果

2020年度後期授業評価

履修者数： 13 名
対象者数： 2 名

集計結果表（グラフ付き）

	科目名	413 環境微生物学	教員氏名		回答率 (%)					無効	有効	平均
					5	4	3	2	1			
					いいえ	概ね、いいえ	どちらでもない	概ね、はい	はい			
1	あなたのこの授業中の態度は、どの程度積極的かつ真剣でしたか				0.0	0.0	0.0	0.0	100.0	0	2	5.00
2	この授業では、自ら学習できるように、自主学習のポイントに関する指導・指示がされましたか。				0.0	0.0	0.0	50.0	50.0	0	2	4.50
3	あなたはこの授業に対して、自主学習（予習、復習）をどの程度行いましたか				0.0	0.0	0.0	50.0	50.0	0	2	4.50
4	あなたがこの授業に対して、あまり自主学習を行なわなかった理由は主に次のどれですか。				0.0	0.0	0.0	0.0	0.0	2	0	0.00
5	あなたはこの授業の内容を、どの程度理解しましたか				0.0	0.0	0.0	50.0	50.0	0	2	4.50
6	あなたがこの授業をあまり理解できなかった理由は主に次のどれですか				0.0	0.0	0.0	0.0	0.0	2	0	0.00
7	担当教員は授業時間を毎回適切に使って、授業をしていましたか				0.0	0.0	0.0	50.0	50.0	0	2	4.50
8	授業の担当教員の熱意は感じられましたか				0.0	0.0	0.0	0.0	100.0	0	2	5.00
9	授業中に担当教員の声は良く聞こえましたか				0.0	0.0	0.0	0.0	100.0	0	2	5.00
10	板書の文字やプロジェクター、配布資料等の教材は見やすく、分かり易いものでしたか				0.0	0.0	0.0	0.0	100.0	0	2	5.00
11	担当教員は学生の理解度を見ながら講義を進めていましたか				0.0	0.0	0.0	0.0	100.0	0	2	5.00
12	学生の私語等の授業の妨げになる行為、あるいはいじめ等担当教員は注意しましたか				0.0	0.0	0.0	0.0	100.0	0	2	5.00
13	この授業は、内容を伝える為の工夫がどの程度されていたと感じますか				0.0	0.0	0.0	0.0	100.0	0	2	5.00
14	この授業では、自分の意見を発表したり、他の人と討論する機会が設けられていましたか				0.0	0.0	0.0	0.0	100.0	0	2	5.00
15	あなたはこの授業により、どの程度、積極的に学習する態度・意識が身についたと思いますか				0.0	0.0	0.0	50.0	50.0	0	2	4.50
16	この授業に対する全体評価をしてみてください				0.0	0.0	0.0	100.0	0.0	0	2	4.00

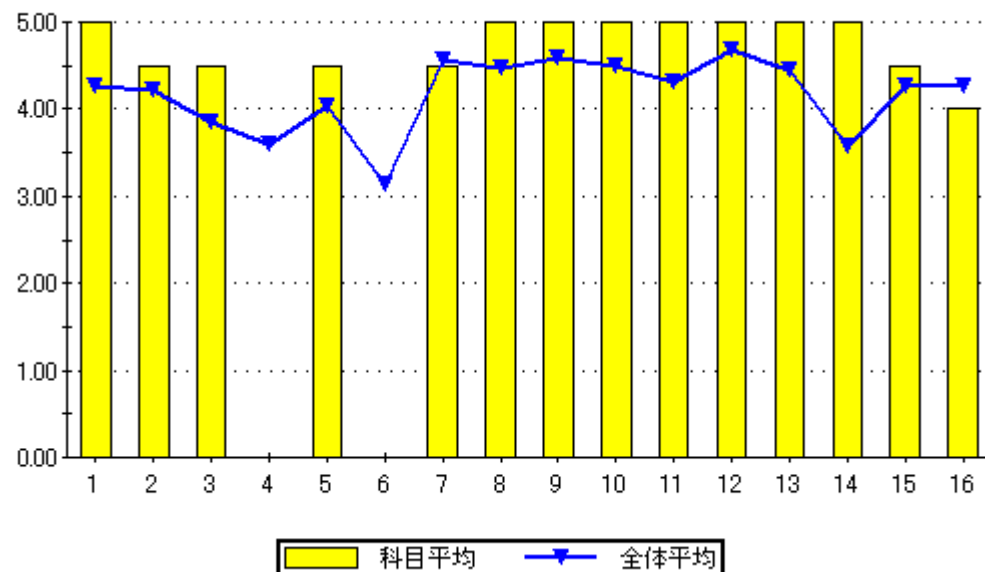

設問16のグラフ

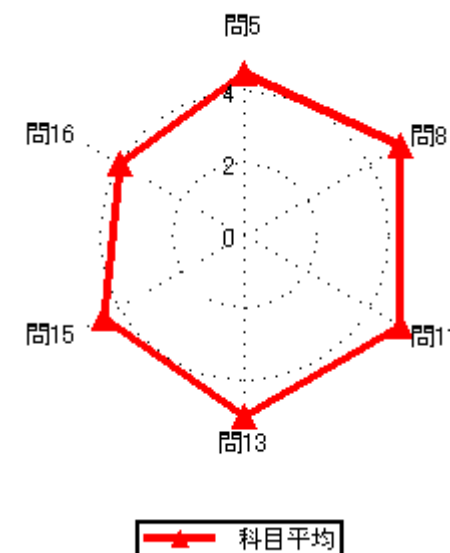
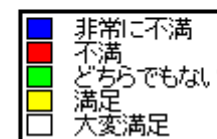

2020年度後期授業評価結果

2020年度後期授業評価

履修者数： 2名

対象者数： 1名

集計結果表（グラフ付き）

	科目名	417 資源再生工学	教員氏名		回答率（％）					無効	有効	平均
					5	4	3	2	1			
					いいえ	概ね、いいえ	どちらでもない	概ね、はい	はい			
1	あなたのこの授業中の態度は、どの程度積極的かつ真剣でしたか				0.0	0.0	0.0	0.0	100.0	0	1	5.00
2	この授業では、自ら学習できるように、自主学習のポイントに関する指導・指示がされましたか。				0.0	0.0	0.0	0.0	100.0	0	1	5.00
3	あなたはこの授業に対して、自主学習（予習、復習）をどの程度行いましたか				0.0	0.0	0.0	0.0	100.0	0	1	5.00
4	あなたがこの授業に対して、あまり自主学習を行なわなかった理由は主に次のどれですか。				0.0	0.0	0.0	0.0	0.0	1	0	0.00
5	あなたはこの授業の内容を、どの程度理解しましたか				0.0	0.0	0.0	100.0	0.0	0	1	4.00
6	あなたがこの授業をあまり理解できなかった理由は主に次のどれですか				0.0	0.0	0.0	0.0	0.0	1	0	0.00
7	担当教員は授業時間を毎回適切に使って、授業をしていましたか				0.0	0.0	0.0	0.0	100.0	0	1	5.00
8	授業の担当教員の熱意は感じられましたか				0.0	0.0	0.0	0.0	100.0	0	1	5.00
9	授業中に担当教員の声は良く聞こえましたか				0.0	0.0	0.0	0.0	100.0	0	1	5.00
10	板書の文字やプロジェクター、配布資料等の教材は見やすく、分かり易いものでしたか				0.0	0.0	0.0	100.0	0.0	0	1	4.00
11	担当教員は学生の理解度を見ながら講義を進めていましたか				0.0	0.0	0.0	100.0	0.0	0	1	4.00
12	学生の私語等の授業の妨げになる行為、あるいはいじめ等を担当教員は注意しましたか				0.0	0.0	0.0	0.0	100.0	0	1	5.00
13	この授業は、内容を伝える為の工夫がどの程度されていたと感じますか				0.0	0.0	0.0	100.0	0.0	0	1	4.00
14	この授業では、自分の意見を発表したり、他の人と討論する機会が設けられていましたか				0.0	0.0	0.0	0.0	100.0	0	1	5.00
15	あなたはこの授業により、どの程度、積極的に学習する態度・意識が身についたと思いますか				0.0	0.0	0.0	0.0	100.0	0	1	5.00
16	この授業に対する全体評価をしてみてください				0.0	0.0	0.0	100.0	0.0	0	1	4.00

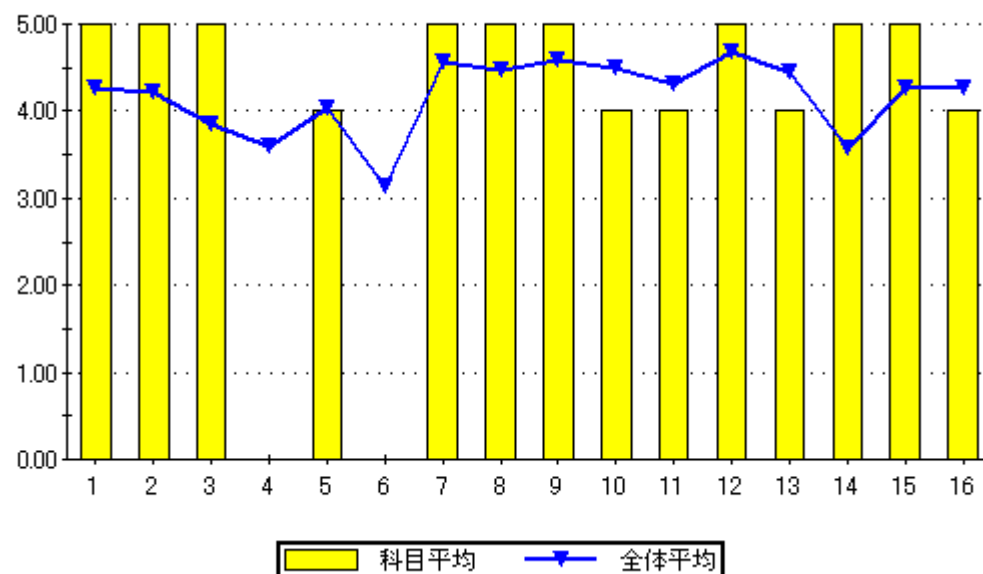

設問16のグラフ

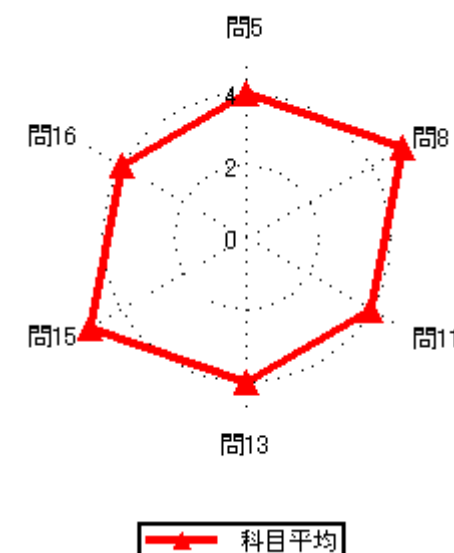
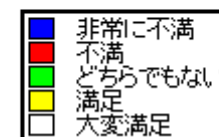

2020年度後期授業評価結果

2020年度後期授業評価

履修者数： 32 名
対象者数： 10 名

集計結果表（グラフ付き）

	科目名	418 地球環境概論	教員氏名		回答率（％）					無効	有効	平均
					5	4	3	2	1			
					いいえ	概ね、いいえ	どちらでもない	概ね、はい	はい			
1	あなたのこの授業中の態度は、どの程度積極的かつ真剣でしたか				0.0	0.0	20.0	0.0	80.0	0	10	4.60
2	この授業では、自ら学習できるように、自主学習のポイントに関する指導・指示がされましたか。				10.0	0.0	10.0	10.0	70.0	0	10	4.30
3	あなたはこの授業に対して、自主学習（予習、復習）をどの程度行いましたか				0.0	0.0	20.0	20.0	60.0	0	10	4.40
4	あなたがこの授業に対して、あまり自主学習を行なわなかった理由は主に次のどれですか。				0.0	0.0	0.0	0.0	0.0	10	0	0.00
5	あなたはこの授業の内容を、どの程度理解しましたか				0.0	10.0	50.0	20.0	20.0	0	10	3.50
6	あなたがこの授業をあまり理解できなかった理由は主に次のどれですか				100.0	0.0	0.0	0.0	0.0	9	1	1.00
7	担当教員は授業時間を毎回適切に使って、授業をしていましたか				0.0	0.0	0.0	20.0	80.0	0	10	4.80
8	授業の担当教員の熱意は感じられましたか				0.0	10.0	10.0	30.0	50.0	0	10	4.20
9	授業中に担当教員の声は良く聞こえましたか				20.0	10.0	10.0	10.0	50.0	0	10	3.60
10	板書の文字やプロジェクター、配布資料等の教材は見やすく、分かり易いものでしたか				0.0	10.0	0.0	10.0	80.0	0	10	4.60
11	担当教員は学生の理解度を見ながら講義を進めていましたか				10.0	0.0	30.0	30.0	30.0	0	10	3.70
12	学生の私語等の授業の妨げになる行為、あるいはいじめ等を担当教員は注意しましたか				0.0	0.0	0.0	0.0	100.0	0	10	5.00
13	この授業は、内容を伝える為の工夫がどの程度されていたと感じますか				10.0	0.0	20.0	20.0	50.0	0	10	4.00
14	この授業では、自分の意見を発表したり、他の人と討論する機会が設けられていましたか				20.0	0.0	30.0	10.0	40.0	0	10	3.50
15	あなたはこの授業により、どの程度、積極的に学習する態度・意識が身についたと思いますか				0.0	0.0	20.0	10.0	70.0	0	10	4.50
16	この授業に対する全体評価をしてみてください				10.0	0.0	10.0	50.0	30.0	0	10	3.90

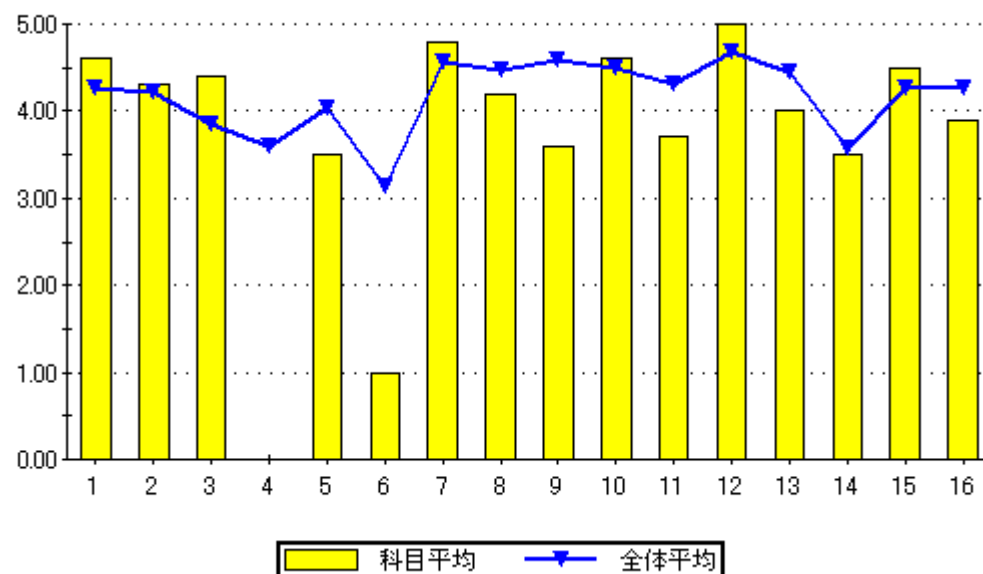

設問16のグラフ

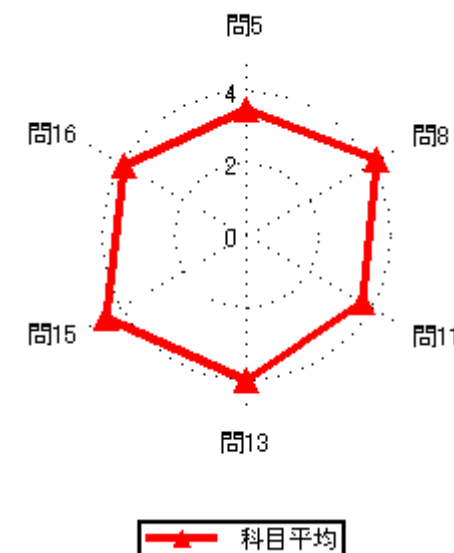
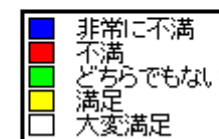
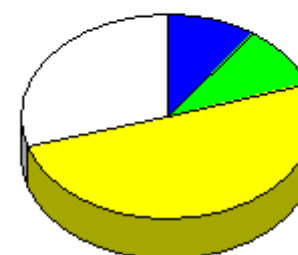

2020年度後期授業評価結果

2020年度後期授業評価

履修者数： 48 名
対象者数： 18 名

集計結果表（グラフ付き）

	科目名	421 測量学 I	教員氏名		回答率 (%)					無効	有効	平均
					5	4	3	2	1			
					いいえ	概ね、いいえ	どちらでもない	概ね、はい	はい			
1	あなたのこの授業中の態度は、どの程度積極的かつ真剣でしたか				0.0	16.7	22.2	0.0	61.1	0	18	4.06
2	この授業では、自ら学習できるように、自主学習のポイントに関する指導・指示がされましたか。				0.0	16.7	16.7	16.7	50.0	0	18	4.00
3	あなたはこの授業に対して、自主学習（予習、復習）をどの程度行いましたか				5.6	16.7	22.2	5.6	50.0	0	18	3.78
4	あなたがこの授業に対して、あまり自主学習を行なわなかった理由は主に次のどれですか。				0.0	50.0	25.0	25.0	0.0	14	4	2.75
5	あなたはこの授業の内容を、どの程度理解しましたか				0.0	16.7	27.8	22.2	33.3	0	18	3.72
6	あなたがこの授業をあまり理解できなかった理由は主に次のどれですか				0.0	66.7	0.0	0.0	33.3	15	3	3.00
7	担当教員は授業時間を毎回適切に使って、授業をしていましたか				0.0	5.6	16.7	38.9	38.9	0	18	4.11
8	授業の担当教員の熱意は感じられましたか				0.0	0.0	11.1	38.9	50.0	0	18	4.39
9	授業中に担当教員の声は良く聞こえましたか				0.0	0.0	11.1	27.8	61.1	0	18	4.50
10	板書の文字やプロジェクター、配布資料等の教材は見やすく、分かり易いものでしたか				0.0	0.0	16.7	11.1	72.2	0	18	4.56
11	担当教員は学生の理解度を見ながら講義を進めていましたか				0.0	11.1	5.6	22.2	61.1	0	18	4.33
12	学生の私語等の授業の妨げになる行為、あるいはいねむり等を担当教員は注意しましたか				0.0	0.0	5.6	5.6	88.9	0	18	4.83
13	この授業は、内容を伝える為の工夫がどの程度されていたと感じますか				0.0	5.6	22.2	27.8	44.4	0	18	4.11
14	この授業では、自分の意見を発表したり、他の人と討論する機会が設けられていましたか				5.6	11.1	27.8	27.8	27.8	0	18	3.61
15	あなたはこの授業により、どの程度、積極的に学習する態度・意識が身についたと思いますか				0.0	16.7	11.1	27.8	44.4	0	18	4.00
16	この授業に対する全体評価をしてみてください				0.0	5.6	11.1	38.9	44.4	0	18	4.22

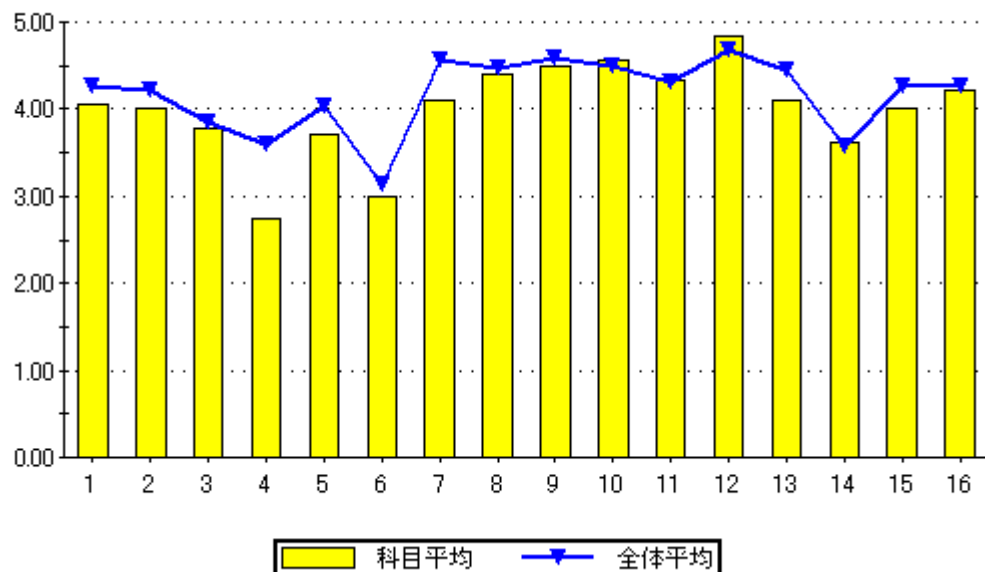

設問16のグラフ

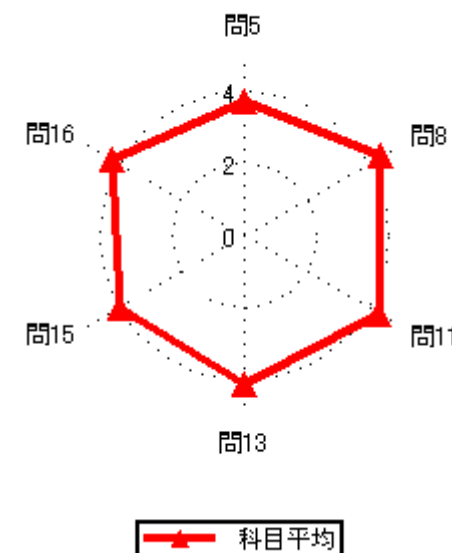
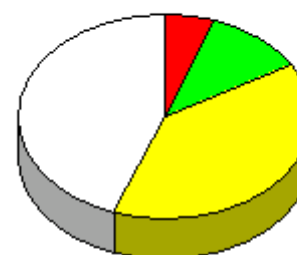

2020年度後期授業評価結果

2020年度後期授業評価

履修者数： 20 名
対象者数： 9 名

集計結果表（グラフ付き）

	科目名	422 測量実習	教員氏名		回答率（％）					無効	有効	平均
					5	4	3	2	1			
					いいえ	概ね、いいえ	どちらでもない	概ね、はい	はい			
1	あなたのこの授業中の態度は、どの程度積極的かつ真剣でしたか				0.0	11.1	22.2	22.2	44.4	0	9	4.00
2	この授業では、自ら学習できるように、自主学習のポイントに関する指導・指示がされましたか。				0.0	0.0	11.1	55.6	33.3	0	9	4.22
3	あなたはこの授業に対して、自主学習（予習、復習）をどの程度行いましたか				0.0	0.0	22.2	55.6	22.2	0	9	4.00
4	あなたがこの授業に対して、あまり自主学習を行なわなかった理由は主に次のどれですか。				0.0	0.0	0.0	0.0	0.0	9	0	0.00
5	あなたはこの授業の内容を、どの程度理解しましたか				0.0	0.0	11.1	33.3	55.6	0	9	4.44
6	あなたがこの授業をあまり理解できなかった理由は主に次のどれですか				0.0	0.0	0.0	0.0	0.0	9	0	0.00
7	担当教員は授業時間を毎回適切に使って、授業をしていましたか				0.0	0.0	11.1	11.1	77.8	0	9	4.67
8	授業の担当教員の熱意は感じられましたか				0.0	0.0	0.0	11.1	88.9	0	9	4.89
9	授業中に担当教員の声は良く聞こえましたか				0.0	0.0	0.0	22.2	77.8	0	9	4.78
10	板書の文字やプロジェクター、配布資料等の教材は見やすく、分かり易いものでしたか				0.0	0.0	11.1	11.1	77.8	0	9	4.67
11	担当教員は学生の理解度を見ながら講義を進めていましたか				0.0	0.0	0.0	33.3	66.7	0	9	4.67
12	学生の私語等の授業の妨げになる行為、あるいはいねむり等を担当教員は注意しましたか				0.0	0.0	0.0	11.1	88.9	0	9	4.89
13	この授業は、内容を伝える為の工夫がどの程度されていたと感じますか				0.0	0.0	0.0	44.4	55.6	0	9	4.56
14	この授業では、自分の意見を発表したり、他の人と討論する機会が設けられていましたか				0.0	11.1	0.0	44.4	44.4	0	9	4.22
15	あなたはこの授業により、どの程度、積極的に学習する態度・意識が身についたと思いますか				0.0	0.0	0.0	33.3	66.7	0	9	4.67
16	この授業に対する全体評価をしてみてください				0.0	0.0	0.0	33.3	66.7	0	9	4.67

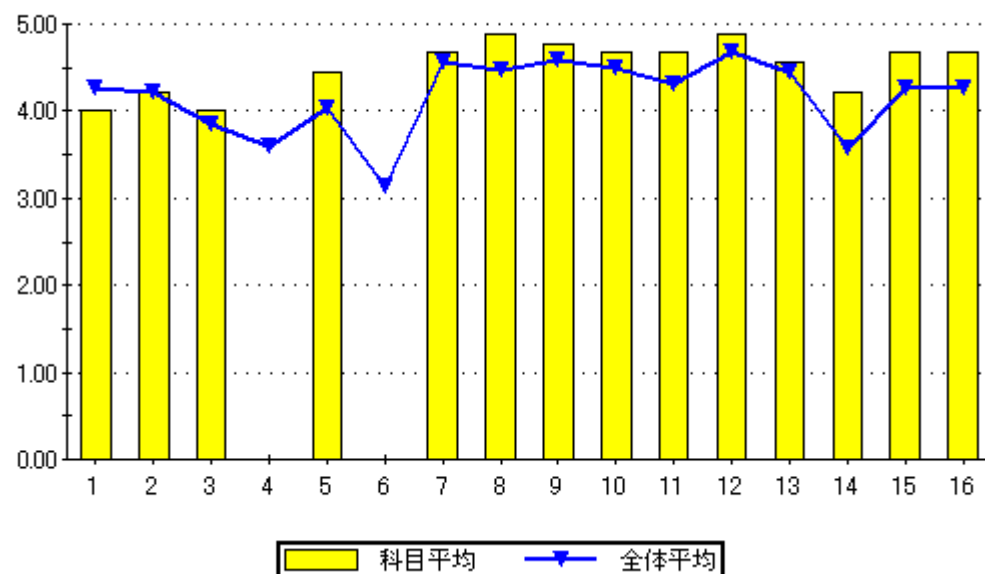

設問16のグラフ

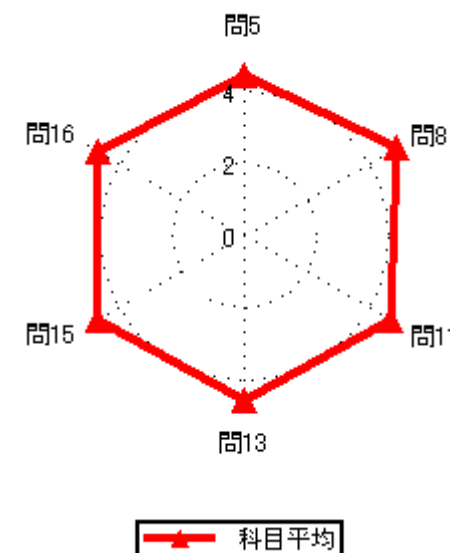

2020年度後期授業評価結果

2020年度後期授業評価

履修者数： 16 名
対象者数： 5 名

集計結果表（グラフ付き）

	科目名	423 土質工学Ⅱ	教員氏名		回答率（％）					無効	有効	平均
					5	4	3	2	1			
					いいえ	概ね、いいえ	どちらでもない	概ね、はい	はい			
1	あなたのこの授業中の態度は、どの程度積極的かつ真剣でしたか				0.0	0.0	0.0	40.0	60.0	0	5	4.60
2	この授業では、自ら学習できるように、自主学習のポイントに関する指導・指示がされましたか。				0.0	0.0	20.0	80.0	0.0	0	5	3.80
3	あなたはこの授業に対して、自主学習（予習、復習）をどの程度行いましたか				0.0	20.0	20.0	60.0	0.0	0	5	3.40
4	あなたがこの授業に対して、あまり自主学習を行なわなかった理由は主に次のどれですか。				0.0	0.0	100.0	0.0	0.0	4	1	3.00
5	あなたはこの授業の内容を、どの程度理解しましたか				0.0	0.0	40.0	60.0	0.0	0	5	3.60
6	あなたがこの授業をあまり理解できなかった理由は主に次のどれですか				0.0	0.0	0.0	0.0	0.0	5	0	0.00
7	担当教員は授業時間を毎回適切に使って、授業をしていましたか				0.0	0.0	0.0	80.0	20.0	0	5	4.20
8	授業の担当教員の熱意は感じられましたか				0.0	0.0	0.0	40.0	60.0	0	5	4.60
9	授業中に担当教員の声は良く聞こえましたか				0.0	0.0	0.0	20.0	80.0	0	5	4.80
10	板書の文字やプロジェクター、配布資料等の教材は見やすく、分かり易いものでしたか				0.0	20.0	0.0	0.0	80.0	0	5	4.40
11	担当教員は学生の理解度を見ながら講義を進めていましたか				0.0	0.0	20.0	60.0	20.0	0	5	4.00
12	学生の私語等の授業の妨げになる行為、あるいはいねむり等を担当教員は注意しましたか				0.0	0.0	0.0	20.0	80.0	0	5	4.80
13	この授業は、内容を伝える為の工夫がどの程度されていたと感じますか				0.0	0.0	0.0	80.0	20.0	0	5	4.20
14	この授業では、自分の意見を発表したり、他の人と討論する機会が設けられていましたか				0.0	20.0	40.0	40.0	0.0	0	5	3.20
15	あなたはこの授業により、どの程度、積極的に学習する態度・意識が身についたと思いますか				0.0	0.0	20.0	40.0	40.0	0	5	4.20
16	この授業に対する全体評価をしてみてください				0.0	0.0	20.0	60.0	20.0	0	5	4.00

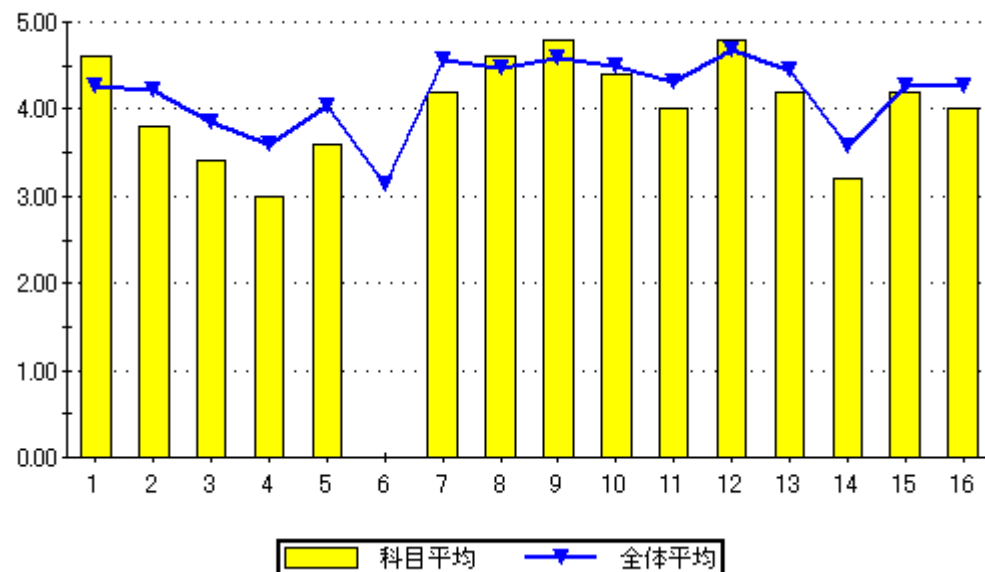

設問16のグラフ

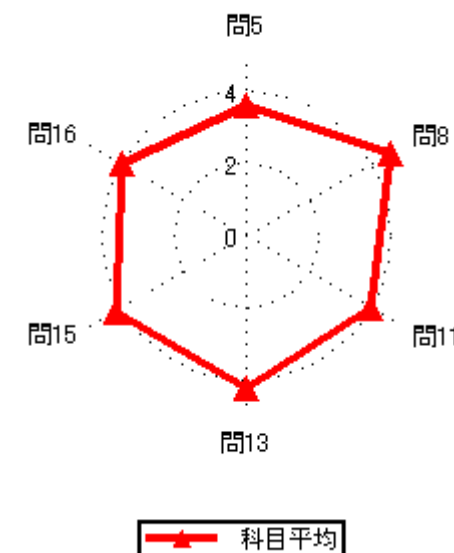
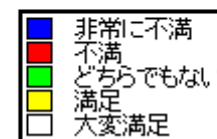

2020年度後期授業評価結果

2020年度後期授業評価

履修者数： 30 名
対象者数： 12 名

集計結果表（グラフ付き）

	科目名	424 道路工学	教員氏名		回答率 (%)					無効	有効	平均
					5	4	3	2	1			
					いいえ	概ね、いいえ	どちらでもない	概ね、はい	はい			
1	あなたのこの授業中の態度は、どの程度積極的かつ真剣でしたか				0.0	0.0	25.0	8.3	66.7	0	12	4.42
2	この授業では、自ら学習できるように、自主学習のポイントに関する指導・指示がされましたか。				0.0	0.0	33.3	33.3	33.3	0	12	4.00
3	あなたはこの授業に対して、自主学習（予習、復習）をどの程度行いましたか				0.0	16.7	25.0	33.3	25.0	0	12	3.67
4	あなたがこの授業に対して、あまり自主学習を行なわなかった理由は主に次のどれですか。				0.0	0.0	50.0	50.0	0.0	10	2	3.50
5	あなたはこの授業の内容を、どの程度理解しましたか				0.0	0.0	41.7	41.7	16.7	0	12	3.75
6	あなたがこの授業をあまり理解できなかった理由は主に次のどれですか				0.0	0.0	0.0	0.0	0.0	12	0	0.00
7	担当教員は授業時間を毎回適切に使って、授業をしていましたか				0.0	0.0	8.3	33.3	58.3	0	12	4.50
8	授業の担当教員の熱意は感じられましたか				0.0	0.0	0.0	41.7	58.3	0	12	4.58
9	授業中に担当教員の声は良く聞こえましたか				0.0	0.0	0.0	66.7	33.3	0	12	4.33
10	板書の文字やプロジェクター、配布資料等の教材は見やすく、分かり易いものでしたか				0.0	0.0	0.0	16.7	83.3	0	12	4.83
11	担当教員は学生の理解度を見ながら講義を進めていましたか				0.0	0.0	8.3	50.0	41.7	0	12	4.33
12	学生の私語等の授業の妨げになる行為、あるいはいじめ等を担当教員は注意しましたか				0.0	0.0	0.0	16.7	83.3	0	12	4.83
13	この授業は、内容を伝える為の工夫がどの程度されていたと感じますか				0.0	0.0	16.7	33.3	50.0	0	12	4.33
14	この授業では、自分の意見を発表したり、他の人と討論する機会が設けられていましたか				8.3	8.3	33.3	25.0	25.0	0	12	3.50
15	あなたはこの授業により、どの程度、積極的に学習する態度・意識が身についたと思いますか				0.0	0.0	25.0	33.3	41.7	0	12	4.17
16	この授業に対する全体評価をしてみてください				0.0	0.0	8.3	33.3	58.3	0	12	4.50

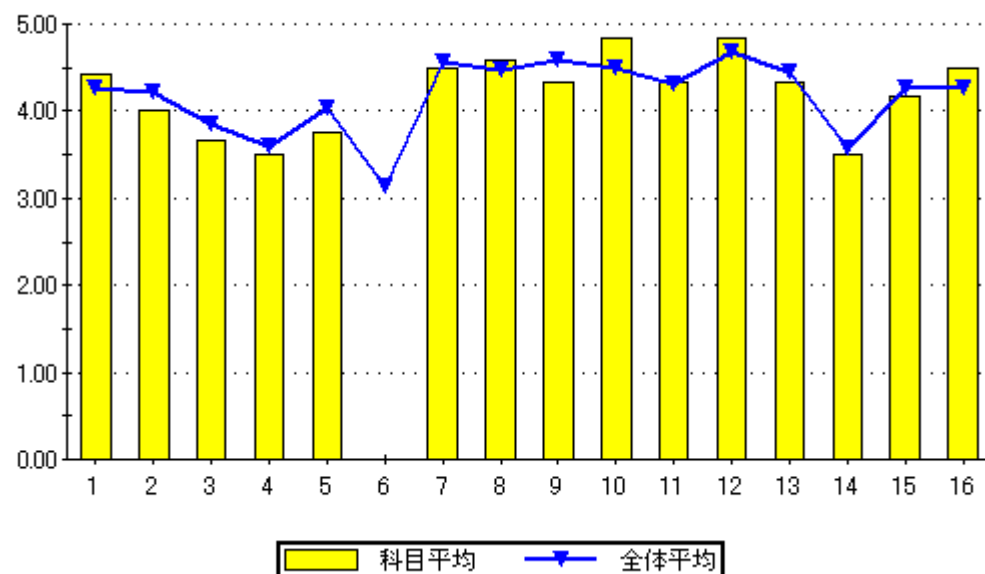

問16のグラフ

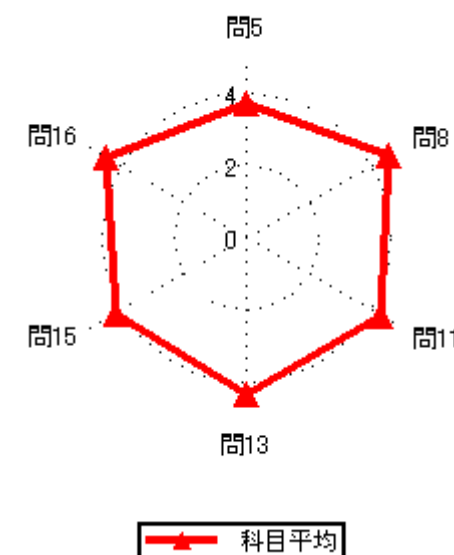
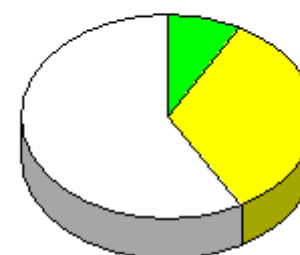

2020年度後期授業評価結果

2020年度後期授業評価

履修者数： 16 名
対象者数： 2 名

集計結果表（グラフ付き）

	科目名	425 土木材料学	教員氏名		回答率 (%)					無効	有効	平均
					5	4	3	2	1			
					いいえ	概ね、いいえ	どちらでもない	概ね、はい	はい			
1	あなたのこの授業中の態度は、どの程度積極的かつ真剣でしたか				0.0	0.0	0.0	0.0	100.0	0	2	5.00
2	この授業では、自ら学習できるように、自主学習のポイントに関する指導・指示がされましたか。				0.0	0.0	0.0	50.0	50.0	0	2	4.50
3	あなたはこの授業に対して、自主学習（予習、復習）をどの程度行いましたか				0.0	0.0	50.0	0.0	50.0	0	2	4.00
4	あなたがこの授業に対して、あまり自主学習を行なわなかった理由は主に次のどれですか。				0.0	0.0	0.0	0.0	0.0	2	0	0.00
5	あなたはこの授業の内容を、どの程度理解しましたか				0.0	0.0	50.0	0.0	50.0	0	2	4.00
6	あなたがこの授業をあまり理解できなかった理由は主に次のどれですか				0.0	0.0	0.0	0.0	0.0	2	0	0.00
7	担当教員は授業時間を毎回適切に使って、授業をしていましたか				0.0	0.0	0.0	0.0	100.0	0	2	5.00
8	授業の担当教員の熱意は感じられましたか				0.0	0.0	0.0	0.0	100.0	0	2	5.00
9	授業中に担当教員の声は良く聞こえましたか				0.0	0.0	0.0	0.0	100.0	0	2	5.00
10	板書の文字やプロジェクター、配布資料等の教材は見やすく、分かり易いものでしたか				0.0	0.0	0.0	0.0	100.0	0	2	5.00
11	担当教員は学生の理解度を見ながら講義を進めていましたか				0.0	0.0	0.0	0.0	100.0	0	2	5.00
12	学生の私語等の授業の妨げになる行為、あるいはいじめ等担当教員は注意しましたか				0.0	0.0	0.0	0.0	100.0	0	2	5.00
13	この授業は、内容を伝える為の工夫がどの程度されていたと感じますか				0.0	0.0	0.0	0.0	100.0	0	2	5.00
14	この授業では、自分の意見を発表したり、他の人と討論する機会が設けられていましたか				0.0	0.0	50.0	0.0	50.0	0	2	4.00
15	あなたはこの授業により、どの程度、積極的に学習する態度・意識が身についたと思いますか				0.0	0.0	0.0	0.0	100.0	0	2	5.00
16	この授業に対する全体評価をしてみてください				0.0	0.0	0.0	50.0	50.0	0	2	4.50

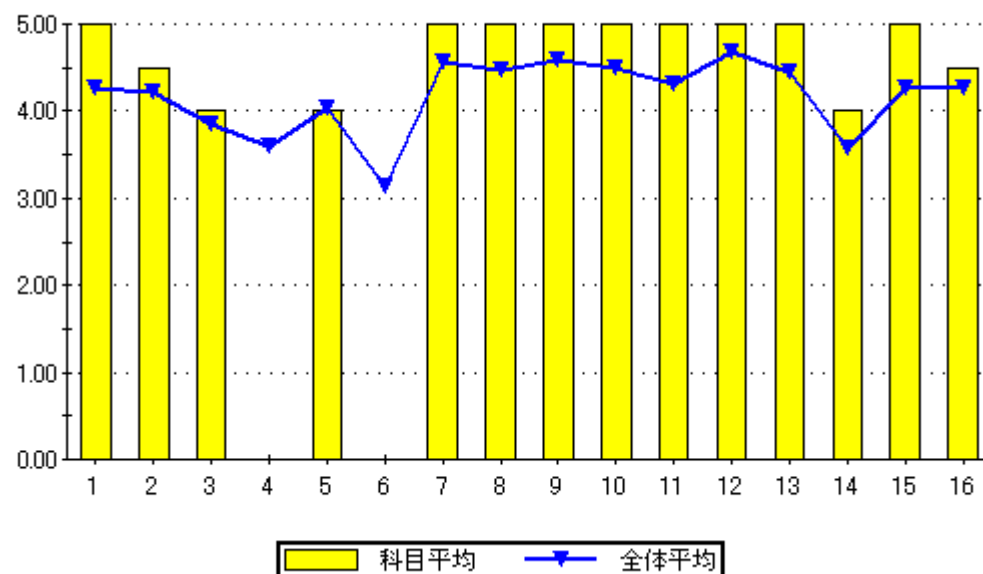

設問16のグラフ

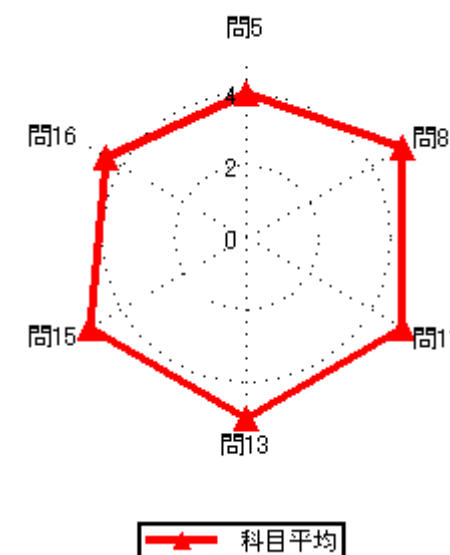

2020年度後期授業評価結果

2020年度後期授業評価

履修者数： 25 名
対象者数： 2 名

集計結果表（グラフ付き）

	科目名	426 橋梁工学	教員氏名		回答率 (%)					無効	有効	平均
					5	4	3	2	1			
					いいえ	概ね、いいえ	どちらでもない	概ね、はい	はい			
1	あなたのこの授業中の態度は、どの程度積極的かつ真剣でしたか				0.0	0.0	0.0	0.0	100.0	0	2	5.00
2	この授業では、自ら学習できるように、自主学習のポイントに関する指導・指示がされましたか。				0.0	0.0	50.0	0.0	50.0	0	2	4.00
3	あなたはこの授業に対して、自主学習（予習、復習）をどの程度行いましたか				0.0	0.0	0.0	50.0	50.0	0	2	4.50
4	あなたがこの授業に対して、あまり自主学習を行なわなかった理由は主に次のどれですか。				0.0	0.0	0.0	0.0	0.0	2	0	0.00
5	あなたはこの授業の内容を、どの程度理解しましたか				0.0	0.0	0.0	100.0	0.0	0	2	4.00
6	あなたがこの授業をあまり理解できなかった理由は主に次のどれですか				0.0	0.0	0.0	0.0	0.0	2	0	0.00
7	担当教員は授業時間を毎回適切に使って、授業をしていましたか				0.0	0.0	0.0	0.0	100.0	0	2	5.00
8	授業の担当教員の熱意は感じられましたか				0.0	0.0	0.0	0.0	100.0	0	2	5.00
9	授業中に担当教員の声は良く聞こえましたか				0.0	0.0	0.0	50.0	50.0	0	2	4.50
10	板書の文字やプロジェクター、配布資料等の教材は見やすく、分かり易いものでしたか				0.0	0.0	0.0	0.0	100.0	0	2	5.00
11	担当教員は学生の理解度を見ながら講義を進めていましたか				0.0	0.0	0.0	50.0	50.0	0	2	4.50
12	学生の私語等の授業の妨げになる行為、あるいはいじめ等を担当教員は注意しましたか				0.0	0.0	0.0	0.0	100.0	0	2	5.00
13	この授業は、内容を伝える為の工夫がどの程度されていたと感じますか				0.0	0.0	0.0	0.0	100.0	0	2	5.00
14	この授業では、自分の意見を発表したり、他の人と討論する機会が設けられていましたか				0.0	0.0	50.0	0.0	50.0	0	2	4.00
15	あなたはこの授業により、どの程度、積極的に学習する態度・意識が身についたと思いますか				0.0	0.0	0.0	0.0	100.0	0	2	5.00
16	この授業に対する全体評価をしてみてください				0.0	0.0	0.0	50.0	50.0	0	2	4.50

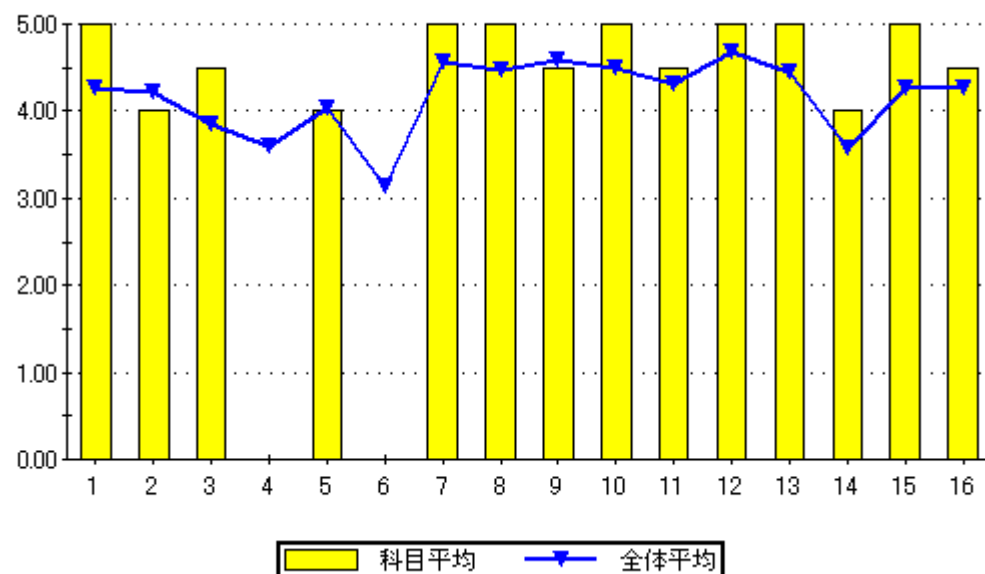

設問16のグラフ

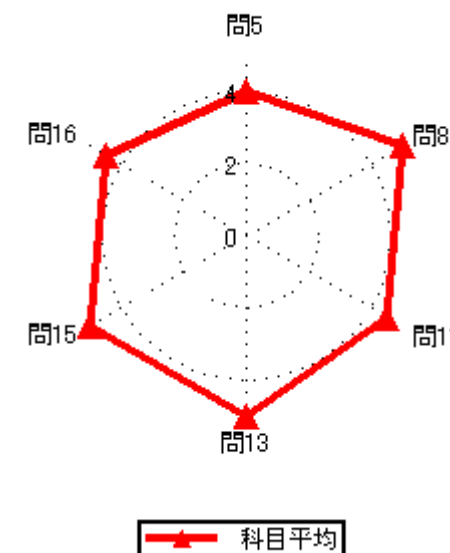
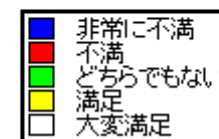

2020年度後期授業評価結果

2020年度後期授業評価

履修者数： 21 名
対象者数： 3 名

集計結果表（グラフ付き）

	科目名	427 水理学Ⅱ	教員氏名		回答率（％）					無効	有効	平均
					5	4	3	2	1			
					いいえ	概ね、いいえ	どちらでもない	概ね、はい	はい			
1	あなたのこの授業中の態度は、どの程度積極的かつ真剣でしたか				0.0	0.0	0.0	0.0	100.0	0	3	5.00
2	この授業では、自ら学習できるように、自主学習のポイントに関する指導・指示がされましたか。				0.0	0.0	0.0	66.7	33.3	0	3	4.33
3	あなたはこの授業に対して、自主学習（予習、復習）をどの程度行いましたか				0.0	0.0	0.0	66.7	33.3	0	3	4.33
4	あなたがこの授業に対して、あまり自主学習を行なわなかった理由は主に次のどれですか。				0.0	0.0	0.0	0.0	0.0	3	0	0.00
5	あなたはこの授業の内容を、どの程度理解しましたか				0.0	0.0	0.0	100.0	0.0	0	3	4.00
6	あなたがこの授業をあまり理解できなかった理由は主に次のどれですか				0.0	0.0	0.0	0.0	0.0	3	0	0.00
7	担当教員は授業時間を毎回適切に使って、授業をしていましたか				0.0	0.0	0.0	33.3	66.7	0	3	4.67
8	授業の担当教員の熱意は感じられましたか				0.0	0.0	0.0	33.3	66.7	0	3	4.67
9	授業中に担当教員の声は良く聞こえましたか				0.0	0.0	0.0	0.0	100.0	0	3	5.00
10	板書の文字やプロジェクター、配布資料等の教材は見やすく、分かり易いものでしたか				0.0	33.3	0.0	0.0	66.7	0	3	4.00
11	担当教員は学生の理解度を見ながら講義を進めていましたか				0.0	0.0	0.0	33.3	66.7	0	3	4.67
12	学生の私語等の授業の妨げになる行為、あるいはいじめ等を担当教員は注意しましたか				0.0	0.0	0.0	0.0	100.0	0	3	5.00
13	この授業は、内容を伝える為の工夫がどの程度されていたと感じますか				0.0	0.0	0.0	33.3	66.7	0	3	4.67
14	この授業では、自分の意見を発表したり、他の人と討論する機会が設けられていましたか				0.0	0.0	33.3	33.3	33.3	0	3	4.00
15	あなたはこの授業により、どの程度、積極的に学習する態度・意識が身についたと思いますか				0.0	0.0	0.0	0.0	100.0	0	3	5.00
16	この授業に対する全体評価をしてみてください				0.0	0.0	0.0	66.7	33.3	0	3	4.33

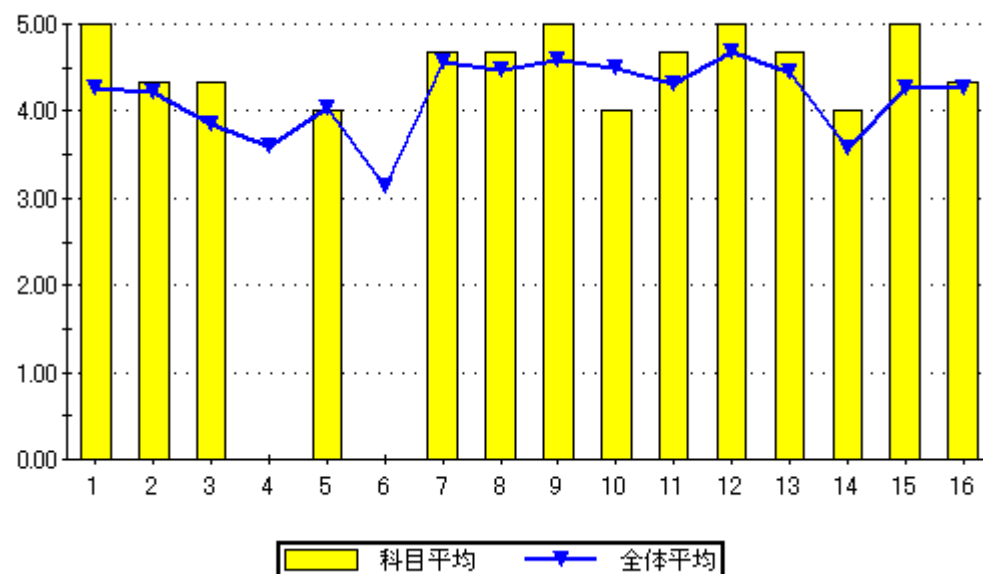

設問16のグラフ

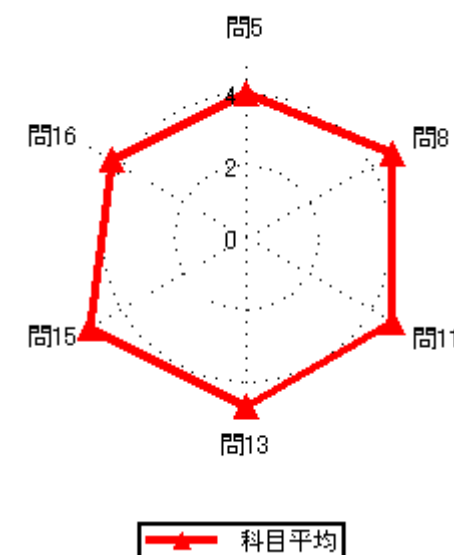
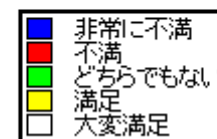

2020年度後期授業評価結果

2020年度後期授業評価

履修者数： 27 名
対象者数： 3 名

集計結果表（グラフ付き）

	科目名	428 自然環境キャリア演習	教員氏名		回答率（％）					無効	有効	平均
					5	4	3	2	1			
					いいえ	概ね、いいえ	どちらでもない	概ね、はい	はい			
1	あなたのこの授業中の態度は、どの程度積極的かつ真剣でしたか				0.0	0.0	66.7	0.0	33.3	0	3	3.67
2	この授業では、自ら学習できるように、自主学習のポイントに関する指導・指示がされましたか。				0.0	0.0	33.3	33.3	33.3	0	3	4.00
3	あなたはこの授業に対して、自主学習（予習、復習）をどの程度行いましたか				0.0	0.0	33.3	33.3	33.3	0	3	4.00
4	あなたがこの授業に対して、あまり自主学習を行なわなかった理由は主に次のどれですか。				0.0	0.0	0.0	0.0	0.0	3	0	0.00
5	あなたはこの授業の内容を、どの程度理解しましたか				0.0	0.0	33.3	66.7	0.0	0	3	3.67
6	あなたがこの授業をあまり理解できなかった理由は主に次のどれですか				0.0	0.0	0.0	0.0	0.0	3	0	0.00
7	担当教員は授業時間を毎回適切に使って、授業をしていましたか				0.0	0.0	0.0	33.3	66.7	0	3	4.67
8	授業の担当教員の熱意は感じられましたか				0.0	0.0	0.0	100.0	0.0	0	3	4.00
9	授業中に担当教員の声は良く聞こえましたか				33.3	0.0	0.0	0.0	66.7	0	3	3.67
10	板書の文字やプロジェクター、配布資料等の教材は見やすく、分かり易いものでしたか				0.0	0.0	0.0	33.3	66.7	0	3	4.67
11	担当教員は学生の理解度を見ながら講義を進めていましたか				0.0	0.0	0.0	66.7	33.3	0	3	4.33
12	学生の私語等の授業の妨げになる行為、あるいはいじめ等を担当教員は注意しましたか				0.0	0.0	0.0	0.0	100.0	0	3	5.00
13	この授業は、内容を伝える為の工夫がどの程度されていたと感じますか				0.0	0.0	33.3	33.3	33.3	0	3	4.00
14	この授業では、自分の意見を発表したり、他の人と討論する機会が設けられていましたか				33.3	0.0	33.3	0.0	33.3	0	3	3.00
15	あなたはこの授業により、どの程度、積極的に学習する態度・意識が身についたと思いますか				0.0	0.0	66.7	0.0	33.3	0	3	3.67
16	この授業に対する全体評価をしてみてください				0.0	0.0	33.3	66.7	0.0	0	3	3.67

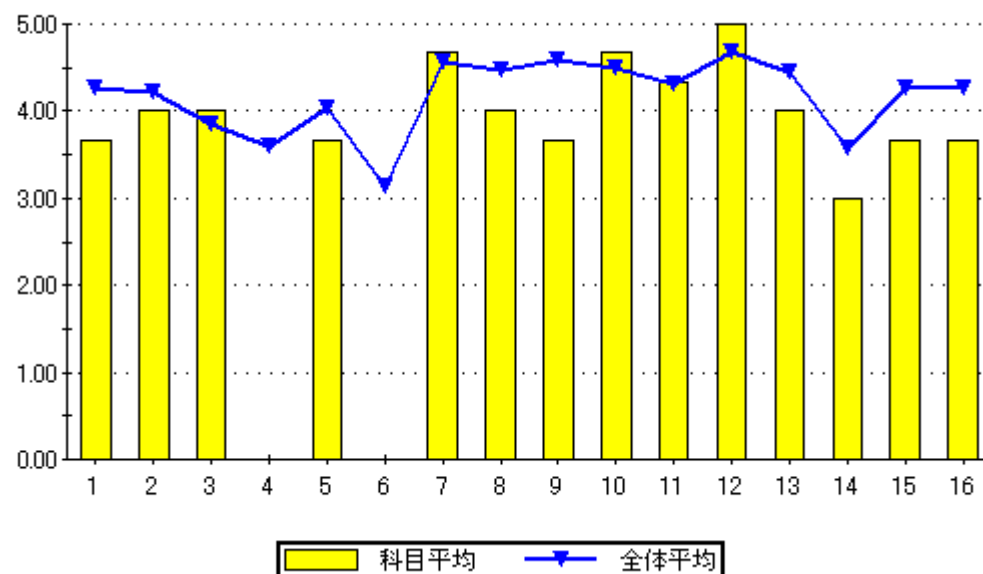

設問16のグラフ

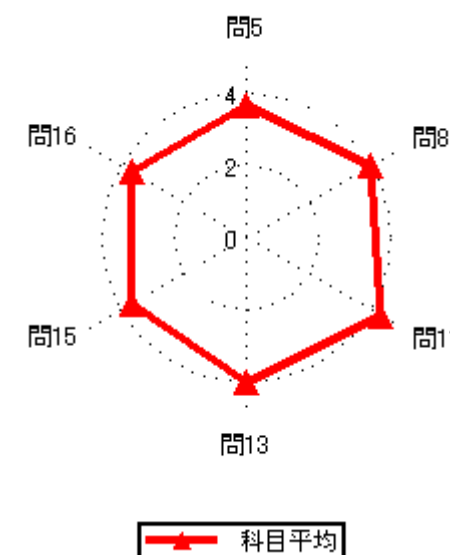

2020年度後期授業評価結果

2020年度後期授業評価

履修者数： 25 名
対象者数： 5 名

集計結果表（グラフ付き）

	科目名	430 建築材料・構造実験	教員氏名		回答率（％）					無効	有効	平均
					5	4	3	2	1			
					いいえ	概ね、いいえ	どちらでもない	概ね、はい	はい			
1	あなたのこの授業中の態度は、どの程度積極的かつ真剣でしたか				0.0	40.0	0.0	0.0	60.0	0	5	3.80
2	この授業では、自ら学習できるように、自主学習のポイントに関する指導・指示がされましたか。				20.0	20.0	0.0	0.0	60.0	0	5	3.60
3	あなたはこの授業に対して、自主学習（予習、復習）をどの程度行いましたか				0.0	20.0	40.0	0.0	40.0	0	5	3.60
4	あなたがこの授業に対して、あまり自主学習を行なわなかった理由は主に次のどれですか。				0.0	0.0	0.0	0.0	100.0	4	1	5.00
5	あなたはこの授業の内容を、どの程度理解しましたか				0.0	0.0	0.0	80.0	20.0	0	5	4.20
6	あなたがこの授業をあまり理解できなかった理由は主に次のどれですか				0.0	0.0	0.0	0.0	0.0	5	0	0.00
7	担当教員は授業時間を毎回適切に使って、授業をしていましたか				0.0	0.0	0.0	80.0	20.0	0	5	4.20
8	授業の担当教員の熱意は感じられましたか				0.0	0.0	20.0	40.0	40.0	0	5	4.20
9	授業中に担当教員の声は良く聞こえましたか				0.0	0.0	0.0	20.0	80.0	0	5	4.80
10	板書の文字やプロジェクター、配布資料等の教材は見やすく、分かり易いものでしたか				0.0	0.0	0.0	20.0	80.0	0	5	4.80
11	担当教員は学生の理解度を見ながら講義を進めていましたか				0.0	0.0	0.0	60.0	40.0	0	5	4.40
12	学生の私語等の授業の妨げになる行為、あるいはいねむり等を担当教員は注意しましたか				0.0	0.0	0.0	0.0	100.0	0	5	5.00
13	この授業は、内容を伝える為の工夫がどの程度されていたと感じますか				0.0	0.0	40.0	20.0	40.0	0	5	4.00
14	この授業では、自分の意見を発表したり、他の人と討論する機会が設けられていましたか				0.0	20.0	20.0	20.0	40.0	0	5	3.80
15	あなたはこの授業により、どの程度、積極的に学習する態度・意識が身についたと思いますか				0.0	0.0	0.0	20.0	80.0	0	5	4.80
16	この授業に対する全体評価をしてみてください				0.0	0.0	0.0	100.0	0.0	0	5	4.00

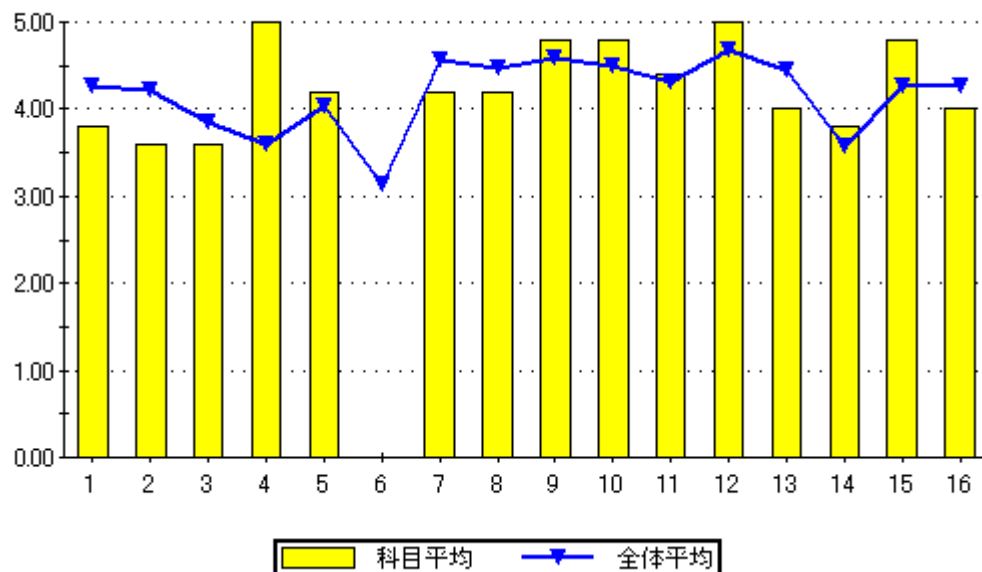

設問16のグラフ

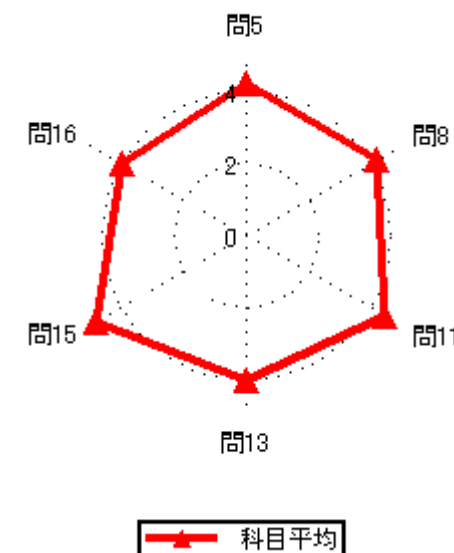
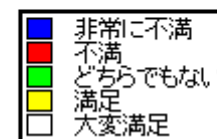

2020年度後期授業評価結果

2020年度後期授業評価

履修者数： 31 名
対象者数： 10 名

集計結果表（グラフ付き）

	科目名	431 ランドスケープ論	教員氏名	福山 厚子	回答率 (%)					無効	有効	平均
					5	4	3	2	1			
					いいえ	概ね、いいえ	どちらでもない	概ね、はい	はい			
1	あなたのこの授業中の態度は、どの程度積極的かつ真剣でしたか				0.0	20.0	0.0	0.0	80.0	0	10	4.40
2	この授業では、自ら学習できるように、自主学習のポイントに関する指導・指示がされましたか。				0.0	0.0	0.0	0.0	100.0	0	10	5.00
3	あなたはこの授業に対して、自主学習（予習、復習）をどの程度行いましたか				0.0	0.0	0.0	0.0	100.0	0	10	5.00
4	あなたがこの授業に対して、あまり自主学習を行なわなかった理由は主に次のどれですか。				0.0	0.0	0.0	0.0	0.0	10	0	0.00
5	あなたはこの授業の内容を、どの程度理解しましたか				0.0	0.0	0.0	10.0	90.0	0	10	4.90
6	あなたがこの授業をあまり理解できなかった理由は主に次のどれですか				0.0	0.0	0.0	0.0	0.0	10	0	0.00
7	担当教員は授業時間を毎回適切に使って、授業をしていましたか				0.0	0.0	0.0	10.0	90.0	0	10	4.90
8	授業の担当教員の熱意は感じられましたか				0.0	0.0	0.0	0.0	100.0	0	10	5.00
9	授業中に担当教員の声は良く聞こえましたか				0.0	0.0	0.0	0.0	100.0	0	10	5.00
10	板書の文字やプロジェクター、配布資料等の教材は見やすく、分かり易いものでしたか				0.0	0.0	0.0	0.0	100.0	0	10	5.00
11	担当教員は学生の理解度を見ながら講義を進めていましたか				0.0	0.0	0.0	20.0	80.0	0	10	4.80
12	学生の私語等の授業の妨げになる行為、あるいはいじめ等や担当教員は注意しましたか				0.0	0.0	0.0	10.0	90.0	0	10	4.90
13	この授業は、内容を伝える為の工夫がどの程度されていたと感じますか				0.0	0.0	0.0	0.0	100.0	0	10	5.00
14	この授業では、自分の意見を発表したり、他の人と討論する機会が設けられていましたか				10.0	10.0	10.0	0.0	70.0	0	10	4.10
15	あなたはこの授業により、どの程度、積極的に学習する態度・意識が身についたと思いますか				0.0	0.0	10.0	0.0	90.0	0	10	4.80
16	この授業に対する全体評価をしてみてください				0.0	0.0	0.0	0.0	100.0	0	10	5.00

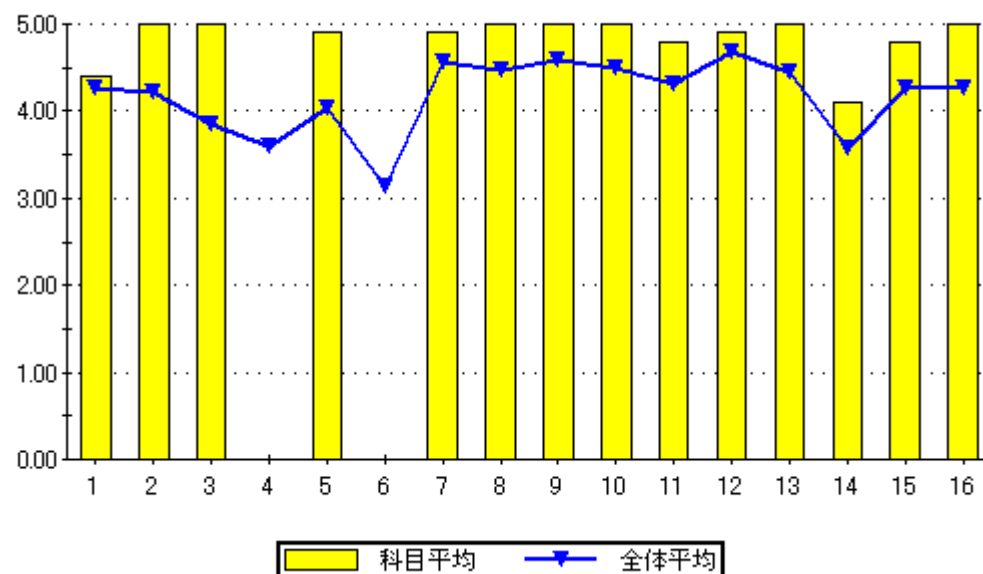

設問16のグラフ

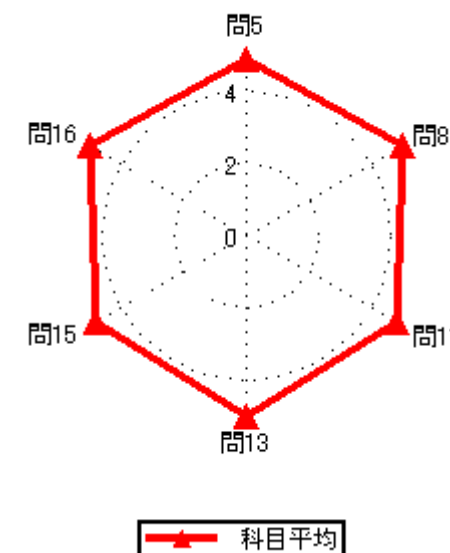
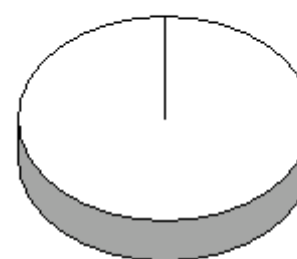

2020年度後期授業評価結果

2020年度後期授業評価

履修者数： 25 名
対象者数： 14 名

集計結果表（グラフ付き）

	科目名	432 製図Ⅱ	教員氏名		5	4	3	2	1	無効	有効	平均
					いいえ	概ね、いいえ	どちらでもない	概ね、はい	はい			
1	あなたのこの授業中の態度は、どの程度積極的かつ真剣でしたか				0.0	21.4	7.1	7.1	64.3	0	14	4.14
2	この授業では、自ら学習できるように、自主学習のポイントに関する指導・指示がされましたか。				7.1	7.1	0.0	14.3	71.4	0	14	4.36
3	あなたはこの授業に対して、自主学習（予習、復習）をどの程度行いましたか				14.3	14.3	7.1	28.6	35.7	0	14	3.57
4	あなたがこの授業に対して、あまり自主学習を行なわなかった理由は主に次のどれですか。				0.0	0.0	0.0	50.0	50.0	10	4	4.50
5	あなたはこの授業の内容を、どの程度理解しましたか				0.0	0.0	7.1	64.3	28.6	0	14	4.21
6	あなたがこの授業をあまり理解できなかった理由は主に次のどれですか				0.0	0.0	0.0	0.0	0.0	14	0	0.00
7	担当教員は授業時間を毎回適切に使って、授業をしていましたか				0.0	0.0	7.1	28.6	64.3	0	14	4.57
8	授業の担当教員の熱意は感じられましたか				0.0	0.0	0.0	28.6	71.4	0	14	4.71
9	授業中に担当教員の声は良く聞こえましたか				0.0	0.0	0.0	7.1	92.9	0	14	4.93
10	板書の文字やプロジェクター、配布資料等の教材は見やすく、分かり易いものでしたか				0.0	0.0	0.0	7.1	92.9	0	14	4.93
11	担当教員は学生の理解度を見ながら講義を進めていましたか				7.1	0.0	0.0	14.3	78.6	0	14	4.57
12	学生の私語等の授業の妨げになる行為、あるいはいじめ等を担当教員は注意しましたか				0.0	0.0	0.0	7.1	92.9	0	14	4.93
13	この授業は、内容を伝える為の工夫がどの程度されていたと感じますか				0.0	0.0	7.1	7.1	85.7	0	14	4.79
14	この授業では、自分の意見を発表したり、他の人と討論する機会が設けられていましたか				7.1	0.0	7.1	21.4	64.3	0	14	4.36
15	あなたはこの授業により、どの程度、積極的に学習する態度・意識が身についたと思いますか				0.0	0.0	7.1	14.3	78.6	0	14	4.71
16	この授業に対する全体評価をしてみてください				0.0	0.0	7.1	21.4	71.4	0	14	4.64

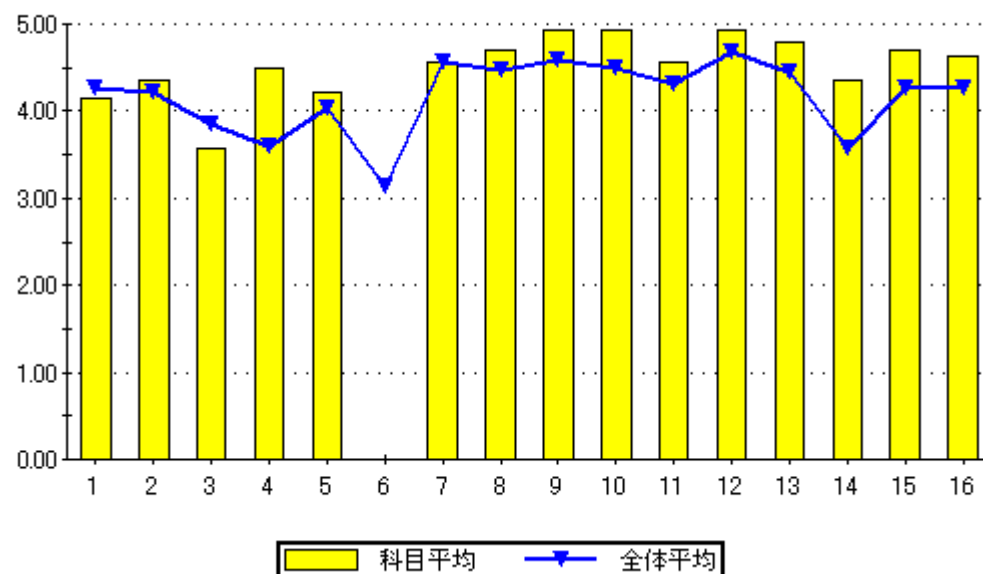

問16のグラフ

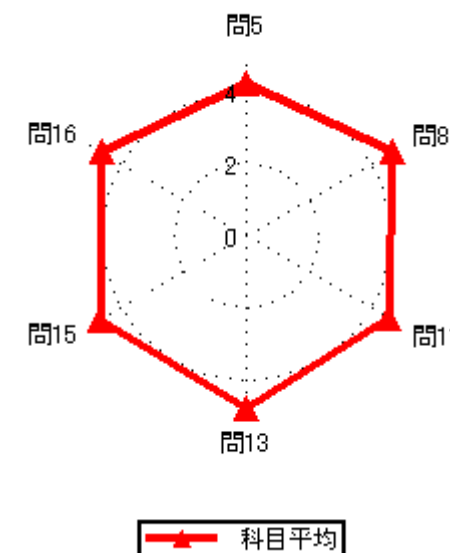
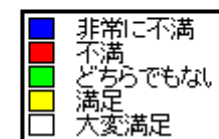
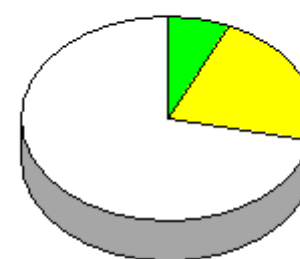

2020年度後期授業評価結果

2020年度後期授業評価

履修者数： 29 名
対象者数： 13 名

集計結果表（グラフ付き）

科目名	433 交通工学
教員氏名	本田 泰寛

		回答率 (%)					無効	有効	平均
		5	4	3	2	1			
		いいえ	概ね、いいえ	どちらでもない	概ね、はい	はい			
1	あなたのこの授業中の態度は、どの程度積極的かつ真剣でしたか	0.0	7.7	23.1	15.4	53.8	0	13	4.15
2	この授業では、自ら学習できるように、自主学習のポイントに関する指導・指示がされましたか。	0.0	7.7	7.7	69.2	15.4	0	13	3.92
3	あなたはこの授業に対して、自主学習（予習、復習）をどの程度行いましたか	0.0	15.4	23.1	38.5	23.1	0	13	3.69
4	あなたがこの授業に対して、あまり自主学習を行なわなかった理由は主に次のどれですか。	0.0	50.0	50.0	0.0	0.0	11	2	2.50
5	あなたはこの授業の内容を、どの程度理解しましたか	0.0	0.0	30.8	46.2	23.1	0	13	3.92
6	あなたがこの授業をあまり理解できなかった理由は主に次のどれですか	0.0	0.0	0.0	0.0	0.0	13	0	0.00
7	担当教員は授業時間を毎回適切に使って、授業をしていましたか	0.0	7.7	15.4	46.2	30.8	0	13	4.00
8	授業の担当教員の熱意は感じられましたか	0.0	0.0	23.1	23.1	53.8	0	13	4.31
9	授業中に担当教員の声は良く聞こえましたか	0.0	0.0	15.4	30.8	53.8	0	13	4.38
10	板書の文字やプロジェクター、配布資料等の教材は見やすく、分かり易いものでしたか	0.0	7.7	7.7	23.1	61.5	0	13	4.38
11	担当教員は学生の理解度を見ながら講義を進めていましたか	0.0	7.7	7.7	46.2	38.5	0	13	4.15
12	学生の私語等の授業の妨げになる行為、あるいはいねむり等を担当教員は注意しましたか	0.0	0.0	15.4	15.4	69.2	0	13	4.54
13	この授業は、内容を伝える為の工夫がどの程度されていたと感じますか	0.0	0.0	15.4	23.1	61.5	0	13	4.46
14	この授業では、自分の意見を発表したり、他の人と討論する機会が設けられていましたか	7.7	15.4	30.8	15.4	30.8	0	13	3.46
15	あなたはこの授業により、どの程度、積極的に学習する態度・意識が身についたと思いますか	0.0	0.0	23.1	30.8	46.2	0	13	4.23
16	この授業に対する全体評価をしてみてください	0.0	0.0	15.4	30.8	53.8	0	13	4.38

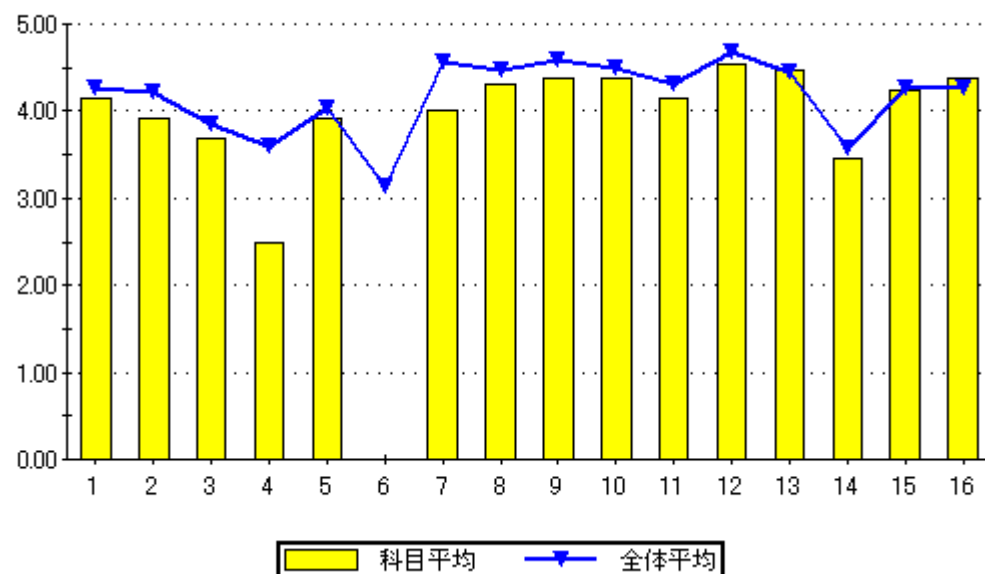

設問16のグラフ

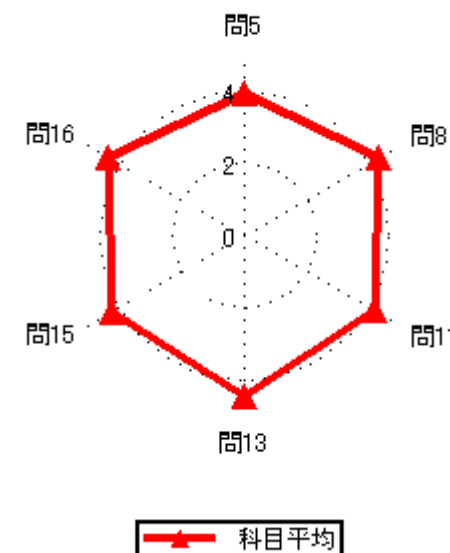
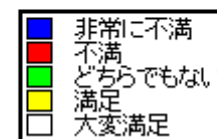
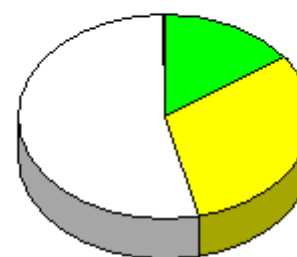

2020年度後期授業評価結果

2020年度後期授業評価

履修者数： 6名
対象者数： 3名

集計結果表（グラフ付き）

	科目名	434 地域社会環境学	教員氏名		回答率（％）					無効	有効	平均
					5	4	3	2	1			
					いいえ	概ね、いいえ	どちらでもない	概ね、はい	はい			
1	あなたのこの授業中の態度は、どの程度積極的かつ真剣でしたか				0.0	33.3	33.3	0.0	33.3	0	3	3.33
2	この授業では、自ら学習できるように、自主学習のポイントに関する指導・指示がされましたか。				0.0	0.0	0.0	66.7	33.3	0	3	4.33
3	あなたはこの授業に対して、自主学習（予習、復習）をどの程度行いましたか				0.0	33.3	0.0	66.7	0.0	0	3	3.33
4	あなたがこの授業に対して、あまり自主学習を行なわなかった理由は主に次のどれですか。				0.0	0.0	0.0	0.0	100.0	2	1	5.00
5	あなたはこの授業の内容を、どの程度理解しましたか				0.0	0.0	0.0	100.0	0.0	0	3	4.00
6	あなたがこの授業をあまり理解できなかった理由は主に次のどれですか				0.0	0.0	0.0	0.0	0.0	3	0	0.00
7	担当教員は授業時間を毎回適切に使って、授業をしていましたか				0.0	0.0	0.0	66.7	33.3	0	3	4.33
8	授業の担当教員の熱意は感じられましたか				0.0	0.0	0.0	0.0	100.0	0	3	5.00
9	授業中に担当教員の声は良く聞こえましたか				0.0	0.0	0.0	33.3	66.7	0	3	4.67
10	板書の文字やプロジェクター、配布資料等の教材は見やすく、分かり易いものでしたか				0.0	0.0	0.0	0.0	100.0	0	3	5.00
11	担当教員は学生の理解度を見ながら講義を進めていましたか				0.0	0.0	0.0	33.3	66.7	0	3	4.67
12	学生の私語等の授業の妨げになる行為、あるいはいねむり等を担当教員は注意しましたか				0.0	0.0	0.0	0.0	100.0	0	3	5.00
13	この授業は、内容を伝える為の工夫がどの程度されていたと感じますか				0.0	0.0	0.0	0.0	100.0	0	3	5.00
14	この授業では、自分の意見を発表したり、他の人と討論する機会が設けられていましたか				33.3	0.0	0.0	33.3	33.3	0	3	3.33
15	あなたはこの授業により、どの程度、積極的に学習する態度・意識が身についたと思いますか				0.0	0.0	33.3	0.0	66.7	0	3	4.33
16	この授業に対する全体評価をしてみてください				0.0	0.0	0.0	0.0	100.0	0	3	5.00

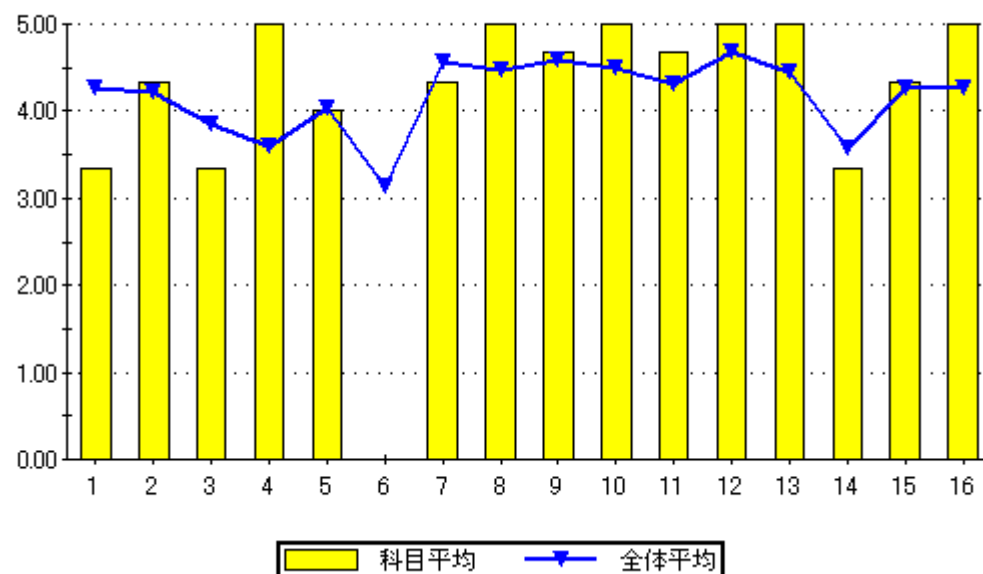

設問16のグラフ

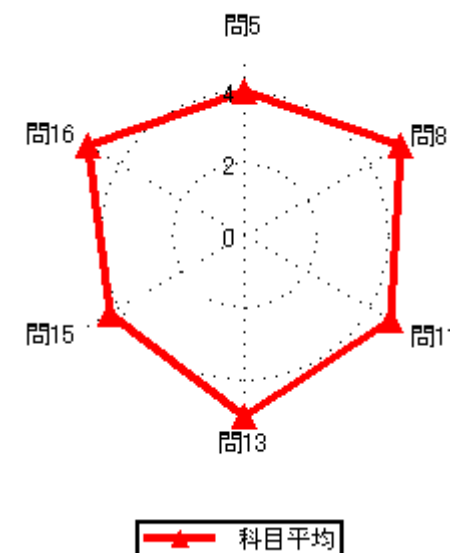
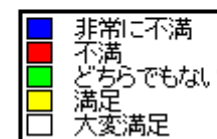
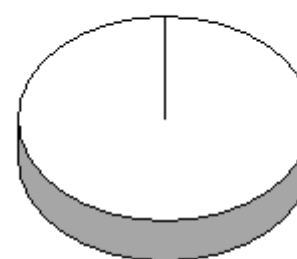

2020年度後期授業評価結果

2020年度後期授業評価

履修者数： 22 名
対象者数： 9 名

集計結果表（グラフ付き）

	科目名	435 計画学	回答率 (%)					無効	有効	平均
			5	4	3	2	1			
	教員氏名	本田 泰寛	いいえ	概ね、いいえ	どちらでもない	概ね、はい	はい			
1	あなたのこの授業中の態度は、どの程度積極的かつ真剣でしたか		0.0	22.2	11.1	22.2	44.4	0	9	3.89
2	この授業では、自ら学習できるように、自主学習のポイントに関する指導・指示がされましたか。		0.0	11.1	11.1	55.6	22.2	0	9	3.89
3	あなたはこの授業に対して、自主学習（予習、復習）をどの程度行いましたか		11.1	0.0	33.3	33.3	22.2	0	9	3.56
4	あなたがこの授業に対して、あまり自主学習を行なわなかった理由は主に次のどれですか。		0.0	100.0	0.0	0.0	0.0	8	1	2.00
5	あなたはこの授業の内容を、どの程度理解しましたか		0.0	11.1	33.3	44.4	11.1	0	9	3.56
6	あなたがこの授業をあまり理解できなかった理由は主に次のどれですか		0.0	100.0	0.0	0.0	0.0	8	1	2.00
7	担当教員は授業時間を毎回適切に使って、授業をしていましたか		0.0	0.0	22.2	33.3	44.4	0	9	4.22
8	授業の担当教員の熱意は感じられましたか		0.0	0.0	11.1	22.2	66.7	0	9	4.56
9	授業中に担当教員の声は良く聞こえましたか		0.0	0.0	11.1	22.2	66.7	0	9	4.56
10	板書の文字やプロジェクター、配布資料等の教材は見やすく、分かり易いものでしたか		0.0	0.0	11.1	22.2	66.7	0	9	4.56
11	担当教員は学生の理解度を見ながら講義を進めていましたか		0.0	11.1	11.1	44.4	33.3	0	9	4.00
12	学生の私語等の授業の妨げになる行為、あるいはいねむり等を担当教員は注意しましたか		0.0	0.0	11.1	22.2	66.7	0	9	4.56
13	この授業は、内容を伝える為の工夫がどの程度されていたと感じますか		0.0	0.0	11.1	22.2	66.7	0	9	4.56
14	この授業では、自分の意見を発表したり、他の人と討論する機会が設けられていましたか		11.1	0.0	55.6	11.1	22.2	0	9	3.33
15	あなたはこの授業により、どの程度、積極的に学習する態度・意識が身についたと思いますか		0.0	0.0	22.2	22.2	55.6	0	9	4.33
16	この授業に対する全体評価をしてみてください		0.0	0.0	11.1	11.1	77.8	0	9	4.67

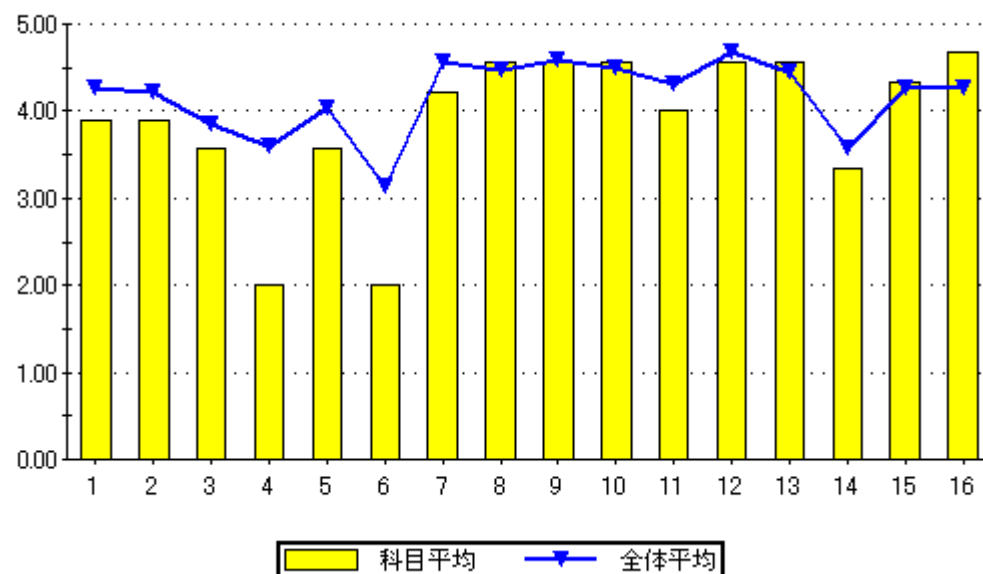

設問16のグラフ

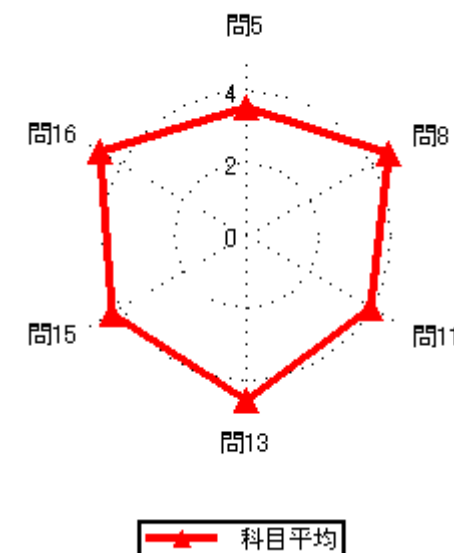
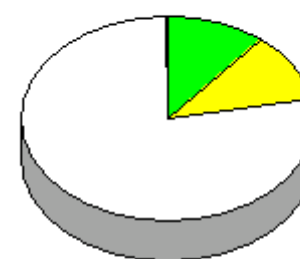

2020年度後期授業評価結果

2020年度後期授業評価

履修者数： 39 名
対象者数： 20 名

集計結果表（グラフ付き）

科目名	436 行政法
教員氏名	本田 泰寛

		回答率 (%)					無効	有効	平均
		5	4	3	2	1			
		いいえ	概ね、いいえ	どちらでもない	概ね、はい	はい			
1	あなたのこの授業中の態度は、どの程度積極的かつ真剣でしたか	0.0	0.0	15.0	25.0	60.0	0	20	4.45
2	この授業では、自ら学習できるように、自主学習のポイントに関する指導・指示がされましたか。	0.0	0.0	15.0	50.0	35.0	0	20	4.20
3	あなたはこの授業に対して、自主学習（予習、復習）をどの程度行いましたか	0.0	10.0	20.0	45.0	25.0	0	20	3.85
4	あなたがこの授業に対して、あまり自主学習を行なわなかった理由は主に次のどれですか。	0.0	50.0	0.0	50.0	0.0	18	2	3.00
5	あなたはこの授業の内容を、どの程度理解しましたか	0.0	5.0	15.0	50.0	30.0	0	20	4.05
6	あなたがこの授業をあまり理解できなかった理由は主に次のどれですか	0.0	0.0	100.0	0.0	0.0	19	1	3.00
7	担当教員は授業時間を毎回適切に使って、授業をしていましたか	0.0	0.0	15.0	35.0	50.0	0	20	4.35
8	授業の担当教員の熱意は感じられましたか	0.0	0.0	5.0	35.0	60.0	0	20	4.55
9	授業中に担当教員の声は良く聞こえましたか	0.0	0.0	5.0	30.0	65.0	0	20	4.60
10	板書の文字やプロジェクター、配布資料等の教材は見やすく、分かり易いものでしたか	0.0	0.0	5.0	30.0	65.0	0	20	4.60
11	担当教員は学生の理解度を見ながら講義を進めていましたか	10.0	0.0	10.0	40.0	40.0	0	20	4.00
12	学生の私語等の授業の妨げになる行為、あるいはいねむり等を担当教員は注意しましたか	0.0	0.0	10.0	10.0	80.0	0	20	4.70
13	この授業は、内容を伝える為の工夫がどの程度されていたと感じますか	0.0	0.0	10.0	15.0	75.0	0	20	4.65
14	この授業では、自分の意見を発表したり、他の人と討論する機会が設けられていましたか	10.0	0.0	30.0	20.0	40.0	0	20	3.80
15	あなたはこの授業により、どの程度、積極的に学習する態度・意識が身についたと思いますか	0.0	5.0	15.0	30.0	50.0	0	20	4.25
16	この授業に対する全体評価をしてみてください	0.0	0.0	15.0	35.0	50.0	0	20	4.35

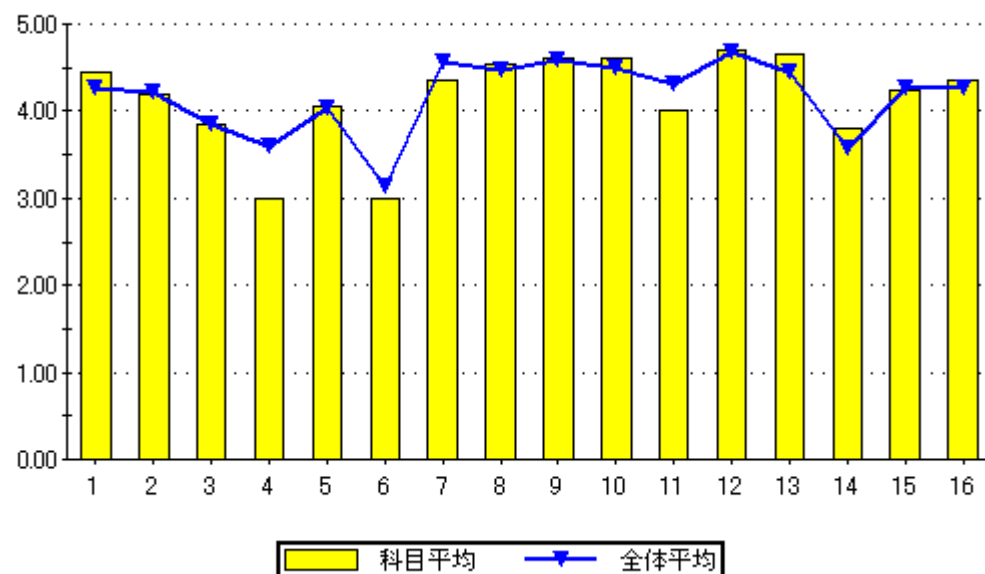

設問16のグラフ

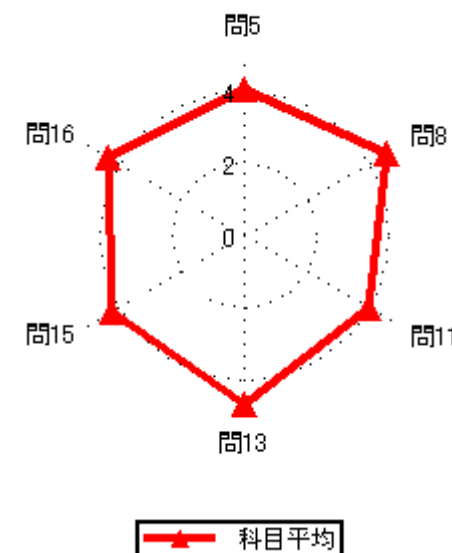
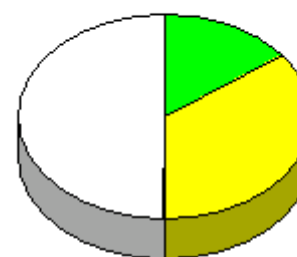

2020年度後期授業評価結果

2020年度後期授業評価

履修者数： 18 名
対象者数： 7 名

集計結果表（グラフ付き）

	科目名	437 景観デザイン論	教員氏名	本田 泰寛	回答率（％）					無効	有効	平均
					5	4	3	2	1			
					いいえ	概ね、いいえ	どちらでもない	概ね、はい	はい			
1	あなたのこの授業中の態度は、どの程度積極的かつ真剣でしたか				0.0	28.6	14.3	0.0	57.1	0	7	3.86
2	この授業では、自ら学習できるように、自主学習のポイントに関する指導・指示がされましたか。				0.0	0.0	28.6	42.9	28.6	0	7	4.00
3	あなたはこの授業に対して、自主学習（予習、復習）をどの程度行いましたか				14.3	0.0	28.6	28.6	28.6	0	7	3.57
4	あなたがこの授業に対して、あまり自主学習を行なわなかった理由は主に次のどれですか。				0.0	0.0	0.0	100.0	0.0	6	1	4.00
5	あなたはこの授業の内容を、どの程度理解しましたか				0.0	0.0	14.3	71.4	14.3	0	7	4.00
6	あなたがこの授業をあまり理解できなかった理由は主に次のどれですか				0.0	0.0	0.0	0.0	0.0	7	0	0.00
7	担当教員は授業時間を毎回適切に使って、授業をしていましたか				0.0	0.0	14.3	28.6	57.1	0	7	4.43
8	授業の担当教員の熱意は感じられましたか				0.0	14.3	0.0	57.1	28.6	0	7	4.00
9	授業中に担当教員の声は良く聞こえましたか				0.0	0.0	14.3	42.9	42.9	0	7	4.29
10	板書の文字やプロジェクター、配布資料等の教材は見やすく、分かり易いものでしたか				0.0	0.0	14.3	42.9	42.9	0	7	4.29
11	担当教員は学生の理解度を見ながら講義を進めていましたか				0.0	0.0	14.3	28.6	57.1	0	7	4.43
12	学生の私語等の授業の妨げになる行為、あるいはいじめ等を担当教員は注意しましたか				0.0	0.0	14.3	0.0	85.7	0	7	4.71
13	この授業は、内容を伝える為の工夫がどの程度されていたと感じますか				0.0	0.0	14.3	28.6	57.1	0	7	4.43
14	この授業では、自分の意見を発表したり、他の人と討論する機会が設けられていましたか				0.0	14.3	28.6	14.3	42.9	0	7	3.86
15	あなたはこの授業により、どの程度、積極的に学習する態度・意識が身についたと思いますか				0.0	0.0	14.3	57.1	28.6	0	7	4.14
16	この授業に対する全体評価をしてみてください				0.0	0.0	28.6	28.6	42.9	0	7	4.14

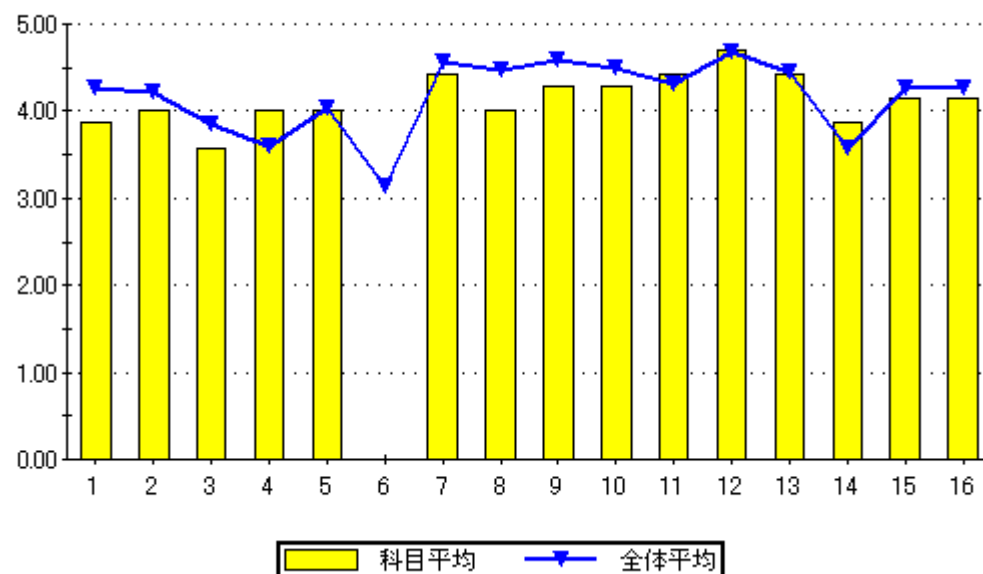

設問16のグラフ

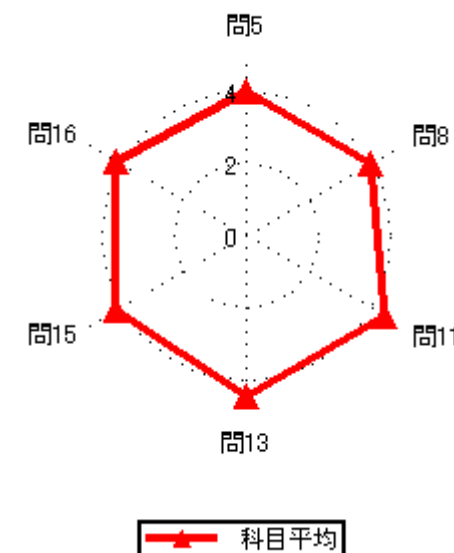
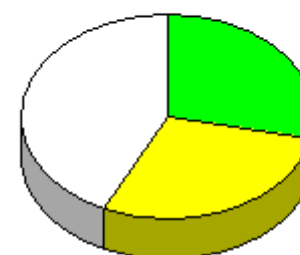

2020年度後期授業評価結果

2020年度後期授業評価

履修者数： 14 名
対象者数： 4 名

集計結果表（グラフ付き）

	科目名	438 森林生態学	教員氏名		回答率 (%)					無効	有効	平均
					5	4	3	2	1			
					いいえ	概ね、いいえ	どちらでもない	概ね、はい	はい			
1	あなたのこの授業中の態度は、どの程度積極的かつ真剣でしたか				0.0	0.0	25.0	0.0	75.0	0	4	4.50
2	この授業では、自ら学習できるように、自主学習のポイントに関する指導・指示がされましたか。				25.0	0.0	0.0	50.0	25.0	0	4	3.50
3	あなたはこの授業に対して、自主学習（予習、復習）をどの程度行いましたか				0.0	0.0	0.0	75.0	25.0	0	4	4.25
4	あなたがこの授業に対して、あまり自主学習を行なわなかった理由は主に次のどれですか。				0.0	0.0	0.0	0.0	0.0	4	0	0.00
5	あなたはこの授業の内容を、どの程度理解しましたか				0.0	0.0	25.0	50.0	25.0	0	4	4.00
6	あなたがこの授業をあまり理解できなかった理由は主に次のどれですか				0.0	0.0	0.0	0.0	0.0	4	0	0.00
7	担当教員は授業時間を毎回適切に使って、授業をしていましたか				0.0	0.0	0.0	0.0	100.0	0	4	5.00
8	授業の担当教員の熱意は感じられましたか				0.0	0.0	0.0	25.0	75.0	0	4	4.75
9	授業中に担当教員の声は良く聞こえましたか				0.0	0.0	0.0	50.0	50.0	0	4	4.50
10	板書の文字やプロジェクター、配布資料等の教材は見やすく、分かり易いものでしたか				0.0	0.0	0.0	0.0	100.0	0	4	5.00
11	担当教員は学生の理解度を見ながら講義を進めていましたか				25.0	0.0	0.0	25.0	50.0	0	4	3.75
12	学生の私語等の授業の妨げになる行為、あるいはいじめ等を担当教員は注意しましたか				0.0	0.0	0.0	0.0	100.0	0	4	5.00
13	この授業は、内容を伝える為の工夫がどの程度されていたと感じますか				0.0	0.0	0.0	50.0	50.0	0	4	4.50
14	この授業では、自分の意見を発表したり、他の人と討論する機会が設けられていましたか				25.0	0.0	25.0	25.0	25.0	0	4	3.25
15	あなたはこの授業により、どの程度、積極的に学習する態度・意識が身についたと思いますか				0.0	25.0	25.0	0.0	50.0	0	4	3.75
16	この授業に対する全体評価をしてみてください				0.0	0.0	25.0	25.0	50.0	0	4	4.25

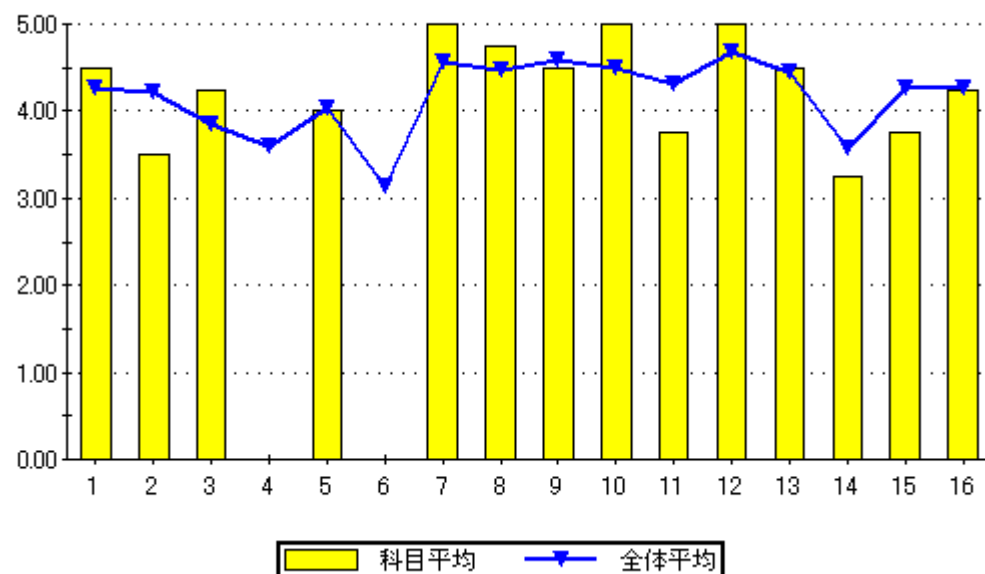

設問16のグラフ

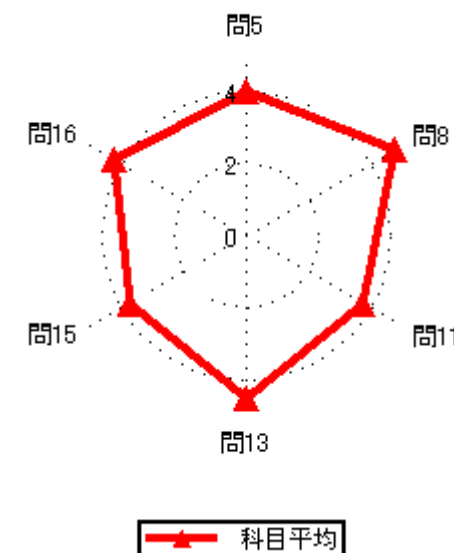

2020年度後期授業評価結果

2020年度後期授業評価

履修者数： 12 名
対象者数： 5 名

集計結果表（グラフ付き）

	科目名	439 樹木再生学	教員氏名		回答率（％）					無効	有効	平均
					5	4	3	2	1			
					いいえ	概ね、いいえ	どちらでもない	概ね、はい	はい			
1	あなたのこの授業中の態度は、どの程度積極的かつ真剣でしたか				0.0	0.0	0.0	40.0	60.0	0	5	4.60
2	この授業では、自ら学習できるように、自主学習のポイントに関する指導・指示がされましたか。				0.0	0.0	0.0	60.0	40.0	0	5	4.40
3	あなたはこの授業に対して、自主学習（予習、復習）をどの程度行いましたか				0.0	20.0	0.0	60.0	20.0	0	5	3.80
4	あなたがこの授業に対して、あまり自主学習を行なわなかった理由は主に次のどれですか。				0.0	0.0	0.0	100.0	0.0	4	1	4.00
5	あなたはこの授業の内容を、どの程度理解しましたか				0.0	0.0	40.0	60.0	0.0	0	5	3.60
6	あなたがこの授業をあまり理解できなかった理由は主に次のどれですか				0.0	0.0	0.0	0.0	0.0	5	0	0.00
7	担当教員は授業時間を毎回適切に使って、授業をしていましたか				0.0	0.0	0.0	40.0	60.0	0	5	4.60
8	授業の担当教員の熱意は感じられましたか				0.0	0.0	0.0	40.0	60.0	0	5	4.60
9	授業中に担当教員の声は良く聞こえましたか				0.0	0.0	0.0	60.0	40.0	0	5	4.40
10	板書の文字やプロジェクター、配布資料等の教材は見やすく、分かり易いものでしたか				0.0	0.0	0.0	20.0	80.0	0	5	4.80
11	担当教員は学生の理解度を見ながら講義を進めていましたか				0.0	0.0	0.0	80.0	20.0	0	5	4.20
12	学生の私語等の授業の妨げになる行為、あるいはいじめ等を担当教員は注意しましたか				0.0	0.0	0.0	20.0	80.0	0	5	4.80
13	この授業は、内容を伝える為の工夫がどの程度されていたと感じますか				0.0	0.0	0.0	40.0	60.0	0	5	4.60
14	この授業では、自分の意見を発表したり、他の人と討論する機会が設けられていましたか				0.0	0.0	60.0	20.0	20.0	0	5	3.60
15	あなたはこの授業により、どの程度、積極的に学習する態度・意識が身についたと思いますか				0.0	0.0	0.0	60.0	40.0	0	5	4.40
16	この授業に対する全体評価をしてみてください				0.0	0.0	20.0	20.0	60.0	0	5	4.40

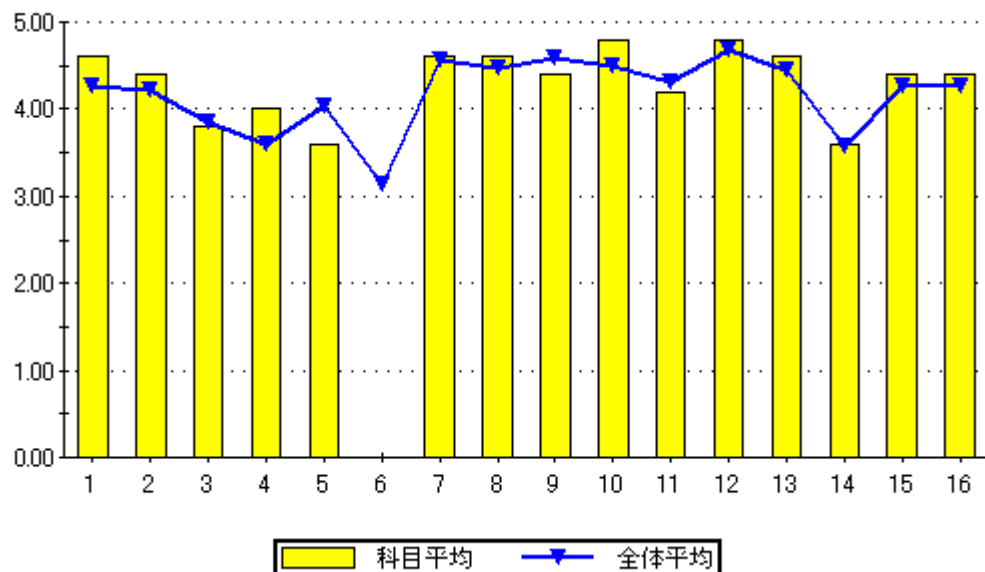

設問16のグラフ

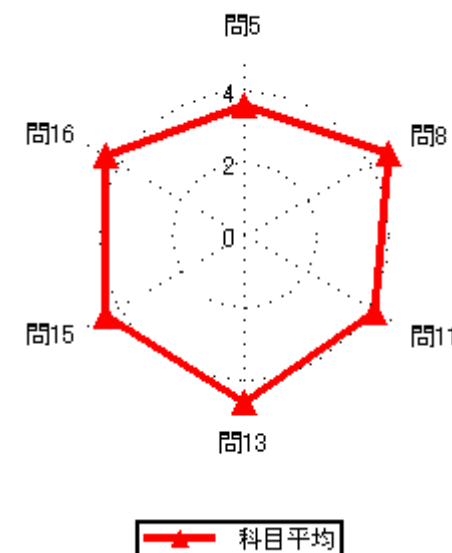
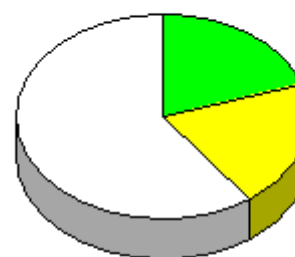

2020年度後期授業評価結果

2020年度後期授業評価

履修者数： 32 名
対象者数： 3 名

集計結果表（グラフ付き）

	科目名	501 鉄骨構造	教員氏名		回答率（％）					無効	有効	平均
					5	4	3	2	1			
					いいえ	概ね、いいえ	どちらでもない	概ね、はい	はい			
1	あなたのこの授業中の態度は、どの程度積極的かつ真剣でしたか	0.0	33.3	0.0	33.3	33.3	0	3	3.67			
2	この授業では、自ら学習できるように、自主学習のポイントに関する指導・指示がされましたか。	0.0	0.0	33.3	33.3	33.3	0	3	4.00			
3	あなたはこの授業に対して、自主学習（予習、復習）をどの程度行いましたか	0.0	0.0	0.0	66.7	33.3	0	3	4.33			
4	あなたがこの授業に対して、あまり自主学習を行なわなかった理由は主に次のどれですか。	0.0	0.0	0.0	0.0	0.0	3	0	0.00			
5	あなたはこの授業の内容を、どの程度理解しましたか	0.0	0.0	33.3	33.3	33.3	0	3	4.00			
6	あなたがこの授業をあまり理解できなかった理由は主に次のどれですか	0.0	0.0	0.0	0.0	0.0	3	0	0.00			
7	担当教員は授業時間を毎回適切に使って、授業をしていましたか	0.0	0.0	0.0	66.7	33.3	0	3	4.33			
8	授業の担当教員の熱意は感じられましたか	0.0	0.0	33.3	66.7	0.0	0	3	3.67			
9	授業中に担当教員の声は良く聞こえましたか	0.0	0.0	0.0	66.7	33.3	0	3	4.33			
10	板書の文字やプロジェクター、配布資料等の教材は見やすく、分かり易いものでしたか	0.0	0.0	0.0	33.3	66.7	0	3	4.67			
11	担当教員は学生の理解度を見ながら講義を進めていましたか	0.0	0.0	0.0	66.7	33.3	0	3	4.33			
12	学生の私語等の授業の妨げになる行為、あるいはいじめ等を担当教員は注意しましたか	0.0	0.0	0.0	0.0	100.0	0	3	5.00			
13	この授業は、内容を伝える為の工夫がどの程度されていたと感じますか	0.0	0.0	33.3	33.3	33.3	0	3	4.00			
14	この授業では、自分の意見を発表したり、他の人と討論する機会が設けられていましたか	33.3	33.3	0.0	33.3	0.0	0	3	2.33			
15	あなたはこの授業により、どの程度、積極的に学習する態度・意識が身についたと思いますか	33.3	0.0	33.3	0.0	33.3	0	3	3.00			
16	この授業に対する全体評価をしてみてください	0.0	0.0	33.3	66.7	0.0	0	3	3.67			

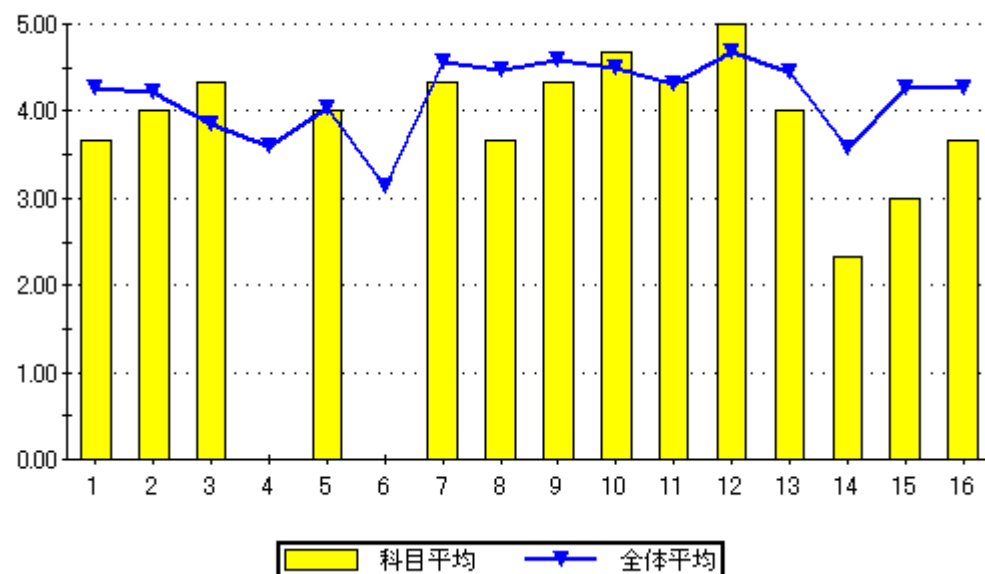

設問16のグラフ

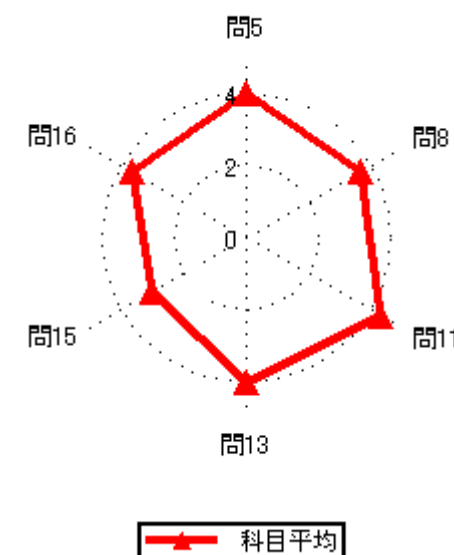

2020年度後期授業評価結果

2020年度後期授業評価

履修者数： 28 名

対象者数： 13 名

集計結果表（グラフ付き）

	科目名	504 建築構法	教員氏名		回答率（％）					無効	有効	平均
					5	4	3	2	1			
					いいえ	概ね、いいえ	どちらでもない	概ね、はい	はい			
1	あなたのこの授業中の態度は、どの程度積極的かつ真剣でしたか				0.0	15.4	0.0	7.7	76.9	0	13	4.46
2	この授業では、自ら学習できるように、自主学習のポイントに関する指導・指示がされましたか。				0.0	0.0	0.0	30.8	69.2	0	13	4.69
3	あなたはこの授業に対して、自主学習（予習、復習）をどの程度行いましたか				23.1	15.4	23.1	7.7	30.8	0	13	3.08
4	あなたがこの授業に対して、あまり自主学習を行なわなかった理由は主に次のどれですか。				0.0	20.0	20.0	60.0	0.0	8	5	3.40
5	あなたはこの授業の内容を、どの程度理解しましたか				0.0	7.7	38.5	23.1	30.8	0	13	3.77
6	あなたがこの授業をあまり理解できなかった理由は主に次のどれですか				0.0	0.0	0.0	0.0	100.0	12	1	5.00
7	担当教員は授業時間を毎回適切に使って、授業をしていましたか				0.0	0.0	0.0	7.7	92.3	0	13	4.92
8	授業の担当教員の熱意は感じられましたか				0.0	0.0	0.0	23.1	76.9	0	13	4.77
9	授業中に担当教員の声は良く聞こえましたか				0.0	0.0	0.0	7.7	92.3	0	13	4.92
10	板書の文字やプロジェクター、配布資料等の教材は見やすく、分かり易いものでしたか				0.0	0.0	0.0	0.0	100.0	0	13	5.00
11	担当教員は学生の理解度を見ながら講義を進めていましたか				23.1	0.0	0.0	7.7	69.2	0	13	4.00
12	学生の私語等の授業の妨げになる行為、あるいはいじめ等担当教員は注意しましたか				0.0	0.0	0.0	0.0	100.0	0	13	5.00
13	この授業は、内容を伝える為の工夫がどの程度されていたと感じますか				0.0	0.0	0.0	7.7	92.3	0	13	4.92
14	この授業では、自分の意見を発表したり、他の人と討論する機会が設けられていましたか				46.2	7.7	0.0	7.7	38.5	0	13	2.85
15	あなたはこの授業により、どの程度、積極的に学習する態度・意識が身についたと思いますか				0.0	0.0	0.0	30.8	69.2	0	13	4.69
16	この授業に対する全体評価をしてみてください				0.0	0.0	7.7	53.8	38.5	0	13	4.31

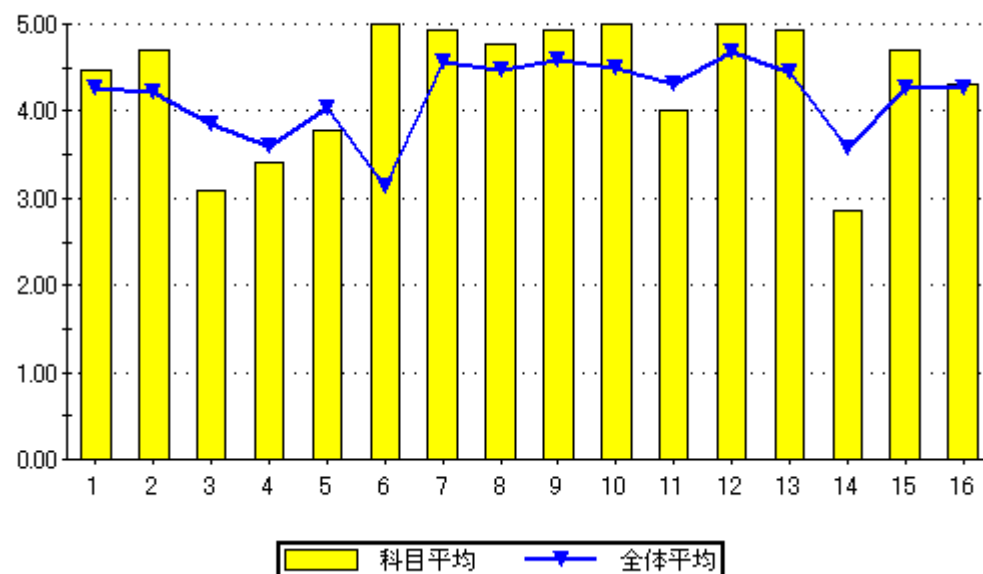

設問16のグラフ

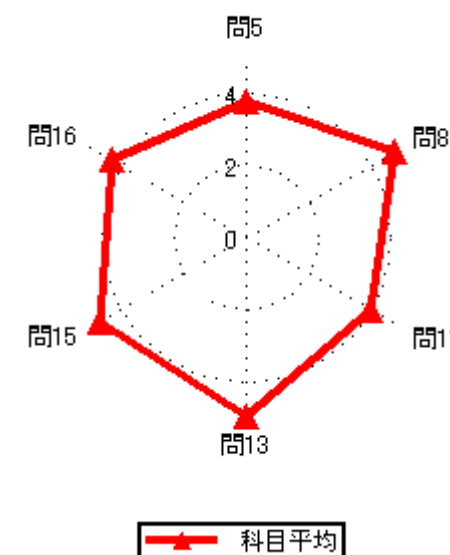
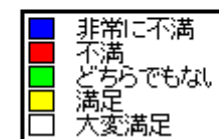
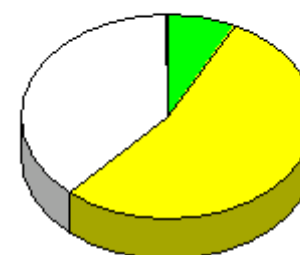

2020年度後期授業評価結果

2020年度後期授業評価

履修者数： 38 名
対象者数： 17 名

集計結果表（グラフ付き）

	科目名	505 構造力学 I	教員氏名		回答率 (%)					無効	有効	平均
					5	4	3	2	1			
					いいえ	概ね、いいえ	どちらでもない	概ね、はい	はい			
1	あなたのこの授業中の態度は、どの程度積極的かつ真剣でしたか				0.0	0.0	23.5	0.0	76.5	0	17	4.53
2	この授業では、自ら学習できるように、自主学習のポイントに関する指導・指示がされましたか。				0.0	0.0	17.6	5.9	76.5	0	17	4.59
3	あなたはこの授業に対して、自主学習（予習、復習）をどの程度行いましたか				5.9	11.8	29.4	17.6	35.3	0	17	3.65
4	あなたがこの授業に対して、あまり自主学習を行なわなかった理由は主に次のどれですか。				0.0	0.0	0.0	66.7	33.3	14	3	4.33
5	あなたはこの授業の内容を、どの程度理解しましたか				0.0	0.0	35.3	58.8	5.9	0	17	3.71
6	あなたがこの授業をあまり理解できなかった理由は主に次のどれですか				0.0	0.0	0.0	0.0	0.0	17	0	0.00
7	担当教員は授業時間を毎回適切に使って、授業をしていましたか				0.0	0.0	5.9	35.3	58.8	0	17	4.53
8	授業の担当教員の熱意は感じられましたか				0.0	5.9	11.8	35.3	47.1	0	17	4.24
9	授業中に担当教員の声は良く聞こえましたか				5.9	0.0	29.4	17.6	47.1	0	17	4.00
10	板書の文字やプロジェクター、配布資料等の教材は見やすく、分かり易いものでしたか				0.0	0.0	23.5	11.8	64.7	0	17	4.41
11	担当教員は学生の理解度を見ながら講義を進めていましたか				0.0	0.0	29.4	29.4	41.2	0	17	4.12
12	学生の私語等の授業の妨げになる行為、あるいはいねむり等を担当教員は注意しましたか				5.9	0.0	23.5	0.0	70.6	0	17	4.29
13	この授業は、内容を伝える為の工夫がどの程度されていたと感じますか				0.0	0.0	35.3	23.5	41.2	0	17	4.06
14	この授業では、自分の意見を発表したり、他の人と討論する機会が設けられていましたか				17.6	5.9	35.3	5.9	35.3	0	17	3.35
15	あなたはこの授業により、どの程度、積極的に学習する態度・意識が身についたと思いますか				0.0	0.0	23.5	11.8	64.7	0	17	4.41
16	この授業に対する全体評価をしてみてください				0.0	0.0	35.3	29.4	35.3	0	17	4.00

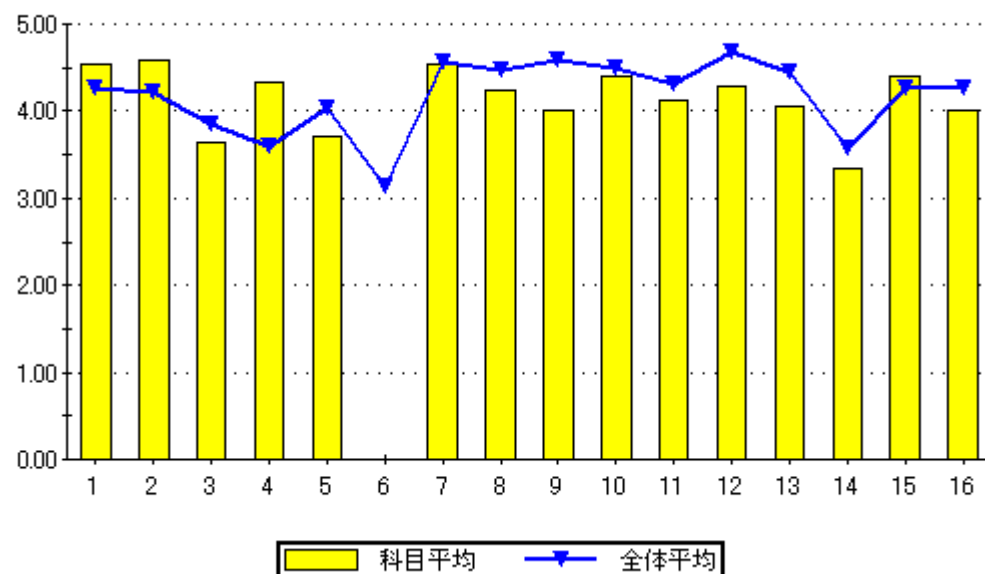

設問16のグラフ

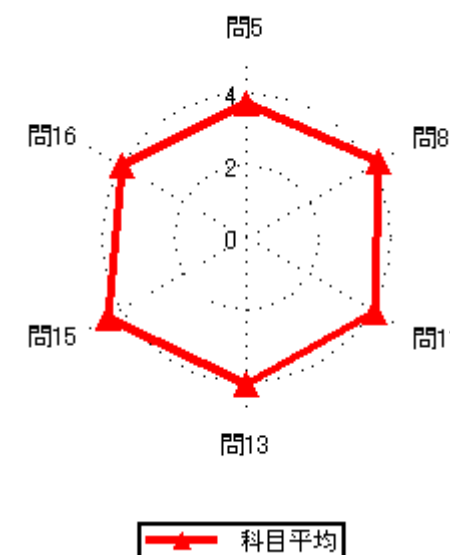
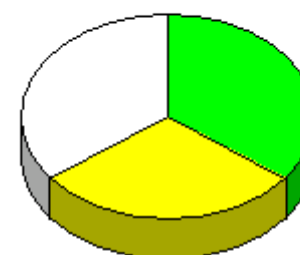

2020年度後期授業評価結果

2020年度後期授業評価

履修者数： 34 名
対象者数： 20 名

集計結果表（グラフ付き）

	科目名	506 構造力学Ⅱ	教員氏名		回答率（％）					無効	有効	平均
					5	4	3	2	1			
					いいえ	概ね、いいえ	どちらでもない	概ね、はい	はい			
1	あなたのこの授業中の態度は、どの程度積極的かつ真剣でしたか				5.0	0.0	0.0	15.0	80.0	0	20	4.65
2	この授業では、自ら学習できるように、自主学習のポイントに関する指導・指示がされましたか。				5.0	0.0	5.0	20.0	70.0	0	20	4.50
3	あなたはこの授業に対して、自主学習（予習、復習）をどの程度行いましたか				5.0	0.0	5.0	45.0	45.0	0	20	4.25
4	あなたがこの授業に対して、あまり自主学習を行なわなかった理由は主に次のどれですか。				0.0	100.0	0.0	0.0	0.0	19	1	2.00
5	あなたはこの授業の内容を、どの程度理解しましたか				5.0	0.0	30.0	50.0	15.0	0	20	3.70
6	あなたがこの授業をあまり理解できなかった理由は主に次のどれですか				0.0	100.0	0.0	0.0	0.0	19	1	2.00
7	担当教員は授業時間を毎回適切に使って、授業をしていましたか				0.0	0.0	0.0	20.0	80.0	0	20	4.80
8	授業の担当教員の熱意は感じられましたか				0.0	5.0	0.0	65.0	30.0	0	20	4.20
9	授業中に担当教員の声は良く聞こえましたか				5.0	5.0	0.0	25.0	65.0	0	20	4.40
10	板書の文字やプロジェクター、配布資料等の教材は見やすく、分かり易いものでしたか				0.0	0.0	5.0	20.0	75.0	0	20	4.70
11	担当教員は学生の理解度を見ながら講義を進めていましたか				10.0	5.0	0.0	35.0	50.0	0	20	4.10
12	学生の私語等の授業の妨げになる行為、あるいはいじめ等を担当教員は注意しましたか				0.0	0.0	0.0	10.0	90.0	0	20	4.90
13	この授業は、内容を伝える為の工夫がどの程度されていたと感じますか				0.0	5.0	10.0	20.0	65.0	0	20	4.45
14	この授業では、自分の意見を発表したり、他の人と討論する機会が設けられていましたか				20.0	0.0	5.0	20.0	55.0	0	20	3.90
15	あなたはこの授業により、どの程度、積極的に学習する態度・意識が身についたと思いますか				0.0	5.0	0.0	20.0	75.0	0	20	4.65
16	この授業に対する全体評価をしてみてください				0.0	5.0	5.0	55.0	35.0	0	20	4.20

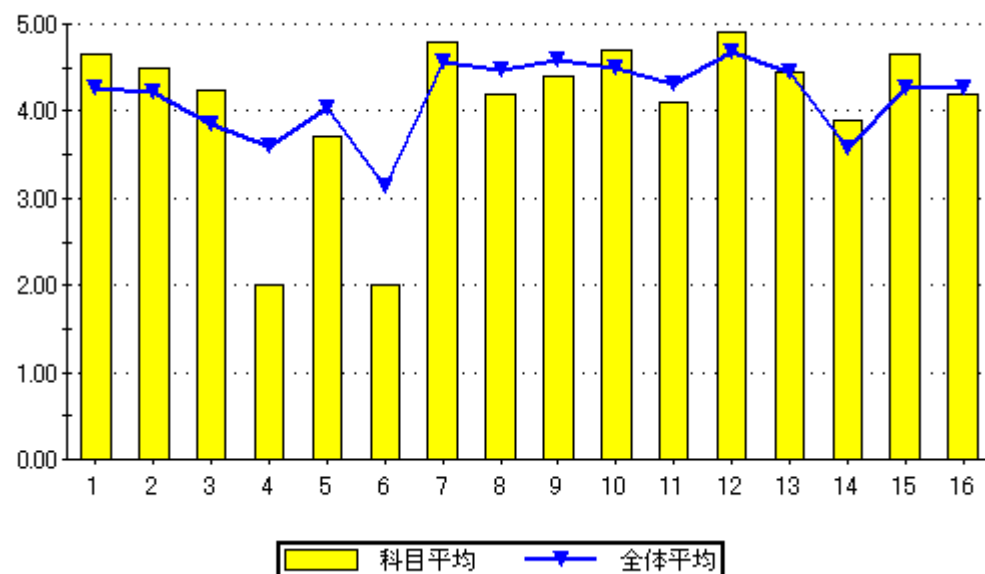

設問16のグラフ

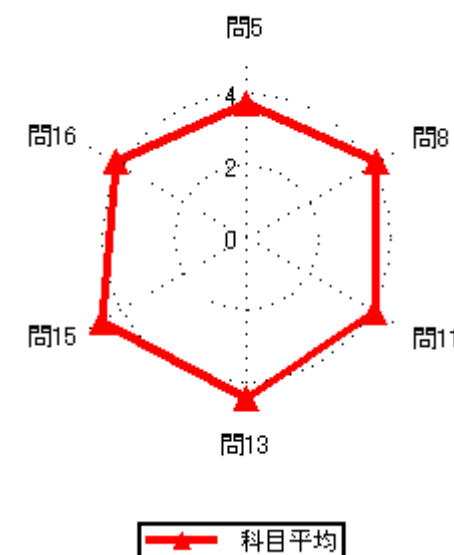
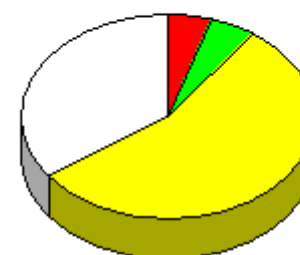

2020年度後期授業評価結果

2020年度後期授業評価

履修者数： 21 名

対象者数： 20 名

集計結果表（グラフ付き）

	科目名	508 建築材料	教員氏名		回答率 (%)					無効	有効	平均
					5	4	3	2	1			
					いいえ	概ね、いいえ	どちらでもない	概ね、はい	はい			
1	あなたのこの授業中の態度は、どの程度積極的かつ真剣でしたか				0.0	30.0	20.0	10.0	40.0	0	20	3.60
2	この授業では、自ら学習できるように、自主学習のポイントに関する指導・指示がされましたか。				5.0	10.0	15.0	25.0	45.0	0	20	3.95
3	あなたはこの授業に対して、自主学習（予習、復習）をどの程度行いましたか				0.0	25.0	20.0	40.0	15.0	0	20	3.45
4	あなたがこの授業に対して、あまり自主学習を行なわなかった理由は主に次のどれですか。				40.0	0.0	0.0	40.0	20.0	15	5	3.00
5	あなたはこの授業の内容を、どの程度理解しましたか				0.0	0.0	25.0	55.0	20.0	0	20	3.95
6	あなたがこの授業をあまり理解できなかった理由は主に次のどれですか				0.0	0.0	0.0	0.0	0.0	20	0	0.00
7	担当教員は授業時間を毎回適切に使って、授業をしていましたか				0.0	0.0	0.0	40.0	60.0	0	20	4.60
8	授業の担当教員の熱意は感じられましたか				0.0	0.0	5.0	45.0	50.0	0	20	4.45
9	授業中に担当教員の声は良く聞こえましたか				0.0	0.0	15.0	15.0	70.0	0	20	4.55
10	板書の文字やプロジェクター、配布資料等の教材は見やすく、分かり易いものでしたか				0.0	0.0	5.0	10.0	85.0	0	20	4.80
11	担当教員は学生の理解度を見ながら講義を進めていましたか				0.0	20.0	10.0	10.0	60.0	0	20	4.10
12	学生の私語等の授業の妨げになる行為、あるいはいじめ等や担当教員は注意しましたか				0.0	5.0	0.0	10.0	85.0	0	20	4.75
13	この授業は、内容を伝える為の工夫がどの程度されていたと感じますか				0.0	5.0	15.0	5.0	75.0	0	20	4.50
14	この授業では、自分の意見を発表したり、他の人と討論する機会が設けられていましたか				20.0	15.0	30.0	10.0	25.0	0	20	3.05
15	あなたはこの授業により、どの程度、積極的に学習する態度・意識が身についたと思いますか				0.0	10.0	10.0	20.0	60.0	0	20	4.30
16	この授業に対する全体評価をしてみてください				0.0	5.0	10.0	55.0	30.0	0	20	4.10

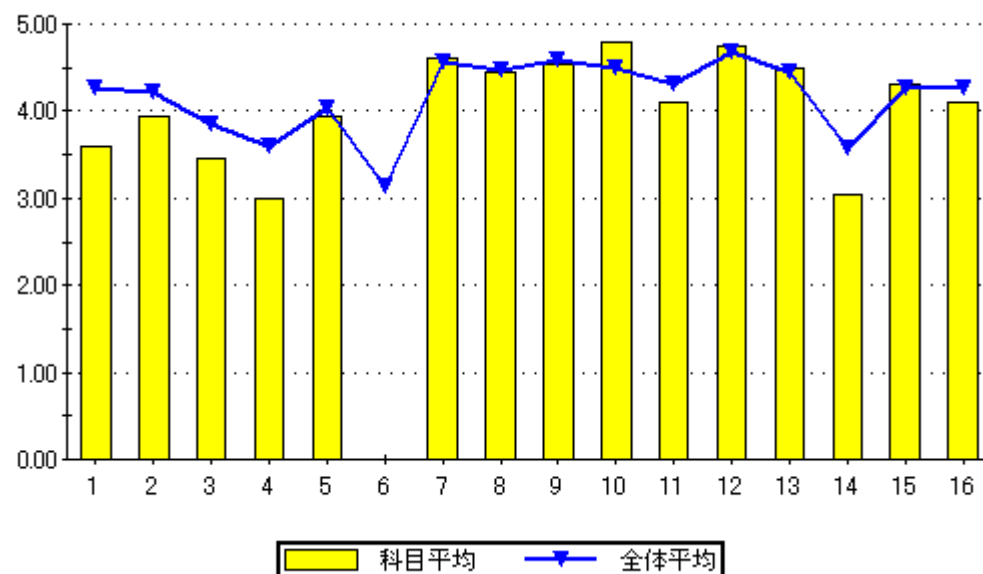

設問16のグラフ

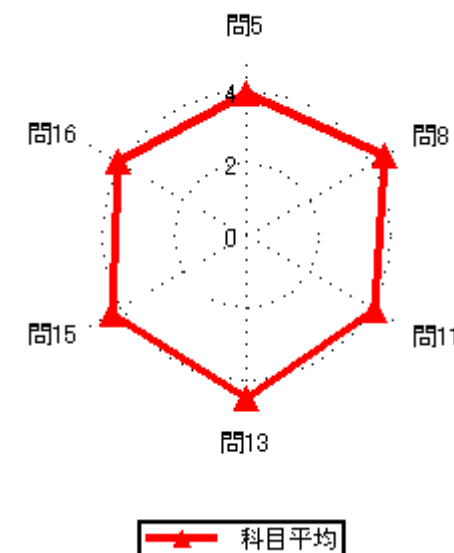

2020年度後期授業評価結果

2020年度後期授業評価

履修者数： 38 名

対象者数： 10 名

集計結果表（グラフ付き）

	科目名	509 建築史	教員氏名	副田 和哉	回答率 (%)					無効	有効	平均
					5	4	3	2	1			
					いいえ	概ね、いいえ	どちらでもない	概ね、はい	はい			
1	あなたのこの授業中の態度は、どの程度積極的かつ真剣でしたか				0.0	30.0	20.0	20.0	30.0	0	10	3.50
2	この授業では、自ら学習できるように、自主学習のポイントに関する指導・指示がされましたか。				10.0	0.0	30.0	30.0	30.0	0	10	3.70
3	あなたはこの授業に対して、自主学習（予習、復習）をどの程度行いましたか				20.0	10.0	30.0	30.0	10.0	0	10	3.00
4	あなたがこの授業に対して、あまり自主学習を行なわなかった理由は主に次のどれですか。				0.0	0.0	0.0	33.3	66.7	7	3	4.67
5	あなたはこの授業の内容を、どの程度理解しましたか				0.0	0.0	20.0	60.0	20.0	0	10	4.00
6	あなたがこの授業をあまり理解できなかった理由は主に次のどれですか				0.0	0.0	0.0	0.0	0.0	10	0	0.00
7	担当教員は授業時間を毎回適切に使って、授業をしていましたか				0.0	0.0	10.0	40.0	50.0	0	10	4.40
8	授業の担当教員の熱意は感じられましたか				0.0	0.0	10.0	0.0	90.0	0	10	4.80
9	授業中に担当教員の声は良く聞こえましたか				0.0	0.0	10.0	40.0	50.0	0	10	4.40
10	板書の文字やプロジェクター、配布資料等の教材は見やすく、分かり易いものでしたか				0.0	0.0	10.0	20.0	70.0	0	10	4.60
11	担当教員は学生の理解度を見ながら講義を進めていましたか				0.0	10.0	20.0	10.0	60.0	0	10	4.20
12	学生の私語等の授業の妨げになる行為、あるいはいねむり等を担当教員は注意しましたか				0.0	10.0	10.0	0.0	80.0	0	10	4.50
13	この授業は、内容を伝える為の工夫がどの程度されていたと感じますか				0.0	0.0	10.0	0.0	90.0	0	10	4.80
14	この授業では、自分の意見を発表したり、他の人と討論する機会が設けられていましたか				20.0	20.0	0.0	30.0	30.0	0	10	3.30
15	あなたはこの授業により、どの程度、積極的に学習する態度・意識が身についたと思いますか				0.0	10.0	10.0	10.0	70.0	0	10	4.40
16	この授業に対する全体評価をしてみてください				0.0	0.0	10.0	60.0	30.0	0	10	4.20

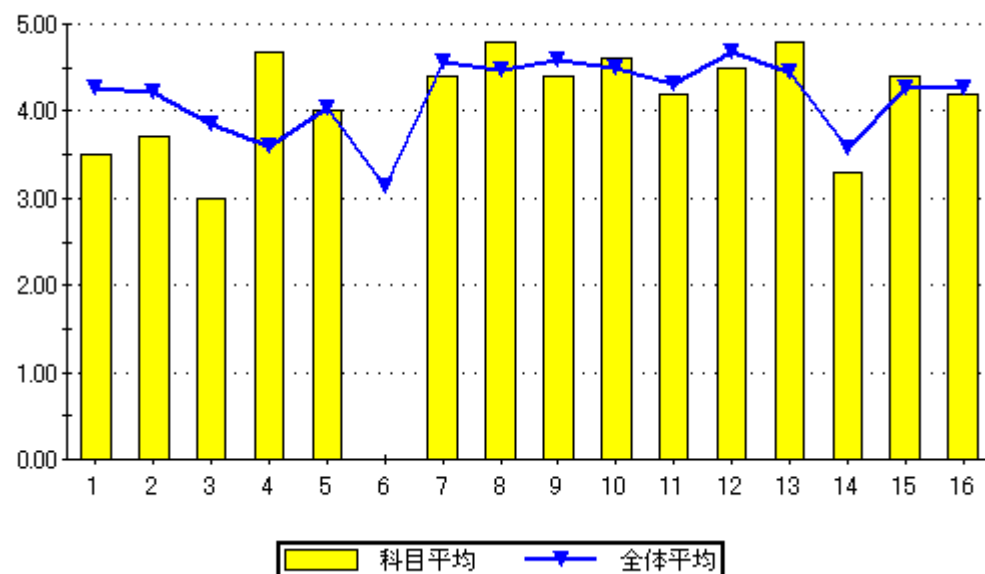

設問16のグラフ

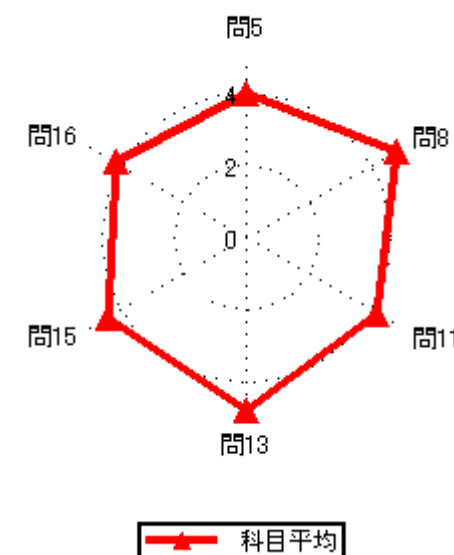

2020年度後期授業評価結果

2020年度後期授業評価

履修者数： 34 名
対象者数： 6 名

集計結果表（グラフ付き）

	科目名	510 建築都市デザイン	教員氏名	副田 和哉	回答率 (%)					無効	有効	平均
					5	4	3	2	1			
					いいえ	概ね、いいえ	どちらでもない	概ね、はい	はい			
1	あなたのこの授業中の態度は、どの程度積極的かつ真剣でしたか				0.0	16.7	16.7	16.7	50.0	0	6	4.00
2	この授業では、自ら学習できるように、自主学習のポイントに関する指導・指示がされましたか。				0.0	0.0	0.0	50.0	50.0	0	6	4.50
3	あなたはこの授業に対して、自主学習（予習、復習）をどの程度行いましたか				16.7	16.7	33.3	33.3	0.0	0	6	2.83
4	あなたがこの授業に対して、あまり自主学習を行なわなかった理由は主に次のどれですか。				0.0	0.0	0.0	50.0	50.0	4	2	4.50
5	あなたはこの授業の内容を、どの程度理解しましたか				0.0	0.0	33.3	50.0	16.7	0	6	3.83
6	あなたがこの授業をあまり理解できなかった理由は主に次のどれですか				0.0	0.0	0.0	0.0	0.0	6	0	0.00
7	担当教員は授業時間を毎回適切に使って、授業をしていましたか				0.0	0.0	0.0	16.7	83.3	0	6	4.83
8	授業の担当教員の熱意は感じられましたか				0.0	0.0	0.0	50.0	50.0	0	6	4.50
9	授業中に担当教員の声は良く聞こえましたか				0.0	0.0	16.7	16.7	66.7	0	6	4.50
10	板書の文字やプロジェクター、配布資料等の教材は見やすく、分かり易いものでしたか				0.0	0.0	0.0	16.7	83.3	0	6	4.83
11	担当教員は学生の理解度を見ながら講義を進めていましたか				0.0	0.0	0.0	16.7	83.3	0	6	4.83
12	学生の私語等の授業の妨げになる行為、あるいはいじめ等担当教員は注意しましたか				0.0	0.0	0.0	16.7	83.3	0	6	4.83
13	この授業は、内容を伝える為の工夫がどの程度されていたと感じますか				0.0	0.0	0.0	33.3	66.7	0	6	4.67
14	この授業では、自分の意見を発表したり、他の人と討論する機会が設けられていましたか				50.0	16.7	16.7	16.7	0.0	0	6	2.00
15	あなたはこの授業により、どの程度、積極的に学習する態度・意識が身についたと思いますか				0.0	0.0	0.0	66.7	33.3	0	6	4.33
16	この授業に対する全体評価をしてみてください				0.0	0.0	16.7	83.3	0.0	0	6	3.83

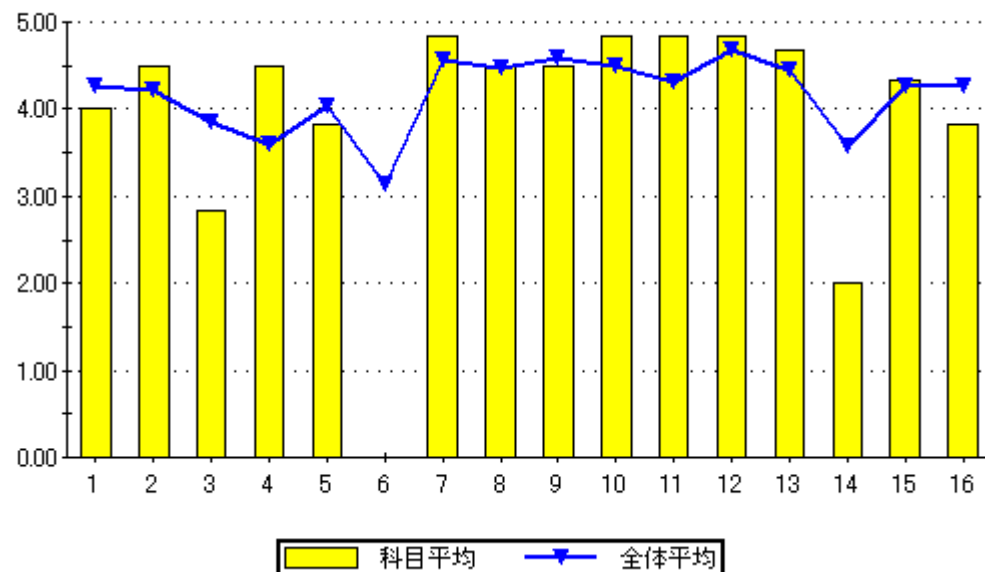

問16のグラフ

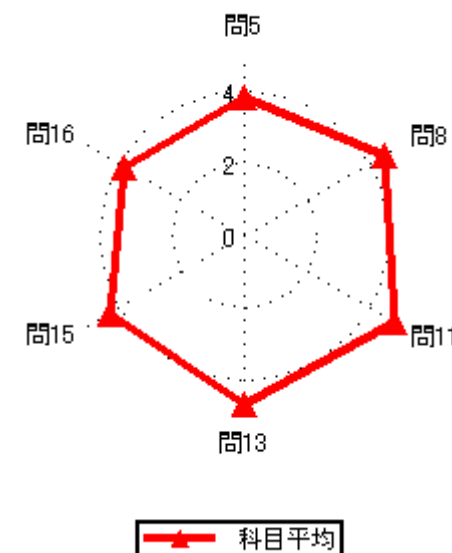

2020年度後期授業評価結果

2020年度後期授業評価

履修者数： 36 名
対象者数： 5 名

集計結果表（グラフ付き）

	科目名	511 環境工学Ⅱ	教員氏名		回答率（％）					無効	有効	平均
					5	4	3	2	1			
					いいえ	概ね、いいえ	どちらでもない	概ね、はい	はい			
1	あなたのこの授業中の態度は、どの程度積極的かつ真剣でしたか				0.0	0.0	20.0	20.0	60.0	0	5	4.40
2	この授業では、自ら学習できるように、自主学習のポイントに関する指導・指示がされましたか。				0.0	0.0	20.0	40.0	40.0	0	5	4.20
3	あなたはこの授業に対して、自主学習（予習、復習）をどの程度行いましたか				0.0	20.0	0.0	80.0	0.0	0	5	3.60
4	あなたがこの授業に対して、あまり自主学習を行なわなかった理由は主に次のどれですか。				0.0	0.0	0.0	0.0	100.0	4	1	5.00
5	あなたはこの授業の内容を、どの程度理解しましたか				0.0	0.0	40.0	60.0	0.0	0	5	3.60
6	あなたがこの授業をあまり理解できなかった理由は主に次のどれですか				0.0	0.0	0.0	0.0	0.0	5	0	0.00
7	担当教員は授業時間を毎回適切に使って、授業をしていましたか				0.0	0.0	0.0	40.0	60.0	0	5	4.60
8	授業の担当教員の熱意は感じられましたか				0.0	0.0	0.0	40.0	60.0	0	5	4.60
9	授業中に担当教員の声は良く聞こえましたか				0.0	0.0	0.0	20.0	80.0	0	5	4.80
10	板書の文字やプロジェクター、配布資料等の教材は見やすく、分かり易いものでしたか				0.0	0.0	0.0	20.0	80.0	0	5	4.80
11	担当教員は学生の理解度を見ながら講義を進めていましたか				0.0	0.0	0.0	40.0	60.0	0	5	4.60
12	学生の私語等の授業の妨げになる行為、あるいはいねむり等を担当教員は注意しましたか				0.0	0.0	0.0	20.0	80.0	0	5	4.80
13	この授業は、内容を伝える為の工夫がどの程度されていたと感じますか				0.0	0.0	0.0	20.0	80.0	0	5	4.80
14	この授業では、自分の意見を発表したり、他の人と討論する機会が設けられていましたか				20.0	20.0	20.0	40.0	0.0	0	5	2.80
15	あなたはこの授業により、どの程度、積極的に学習する態度・意識が身についたと思いますか				0.0	40.0	0.0	20.0	40.0	0	5	3.60
16	この授業に対する全体評価をしてみてください				0.0	0.0	0.0	80.0	20.0	0	5	4.20

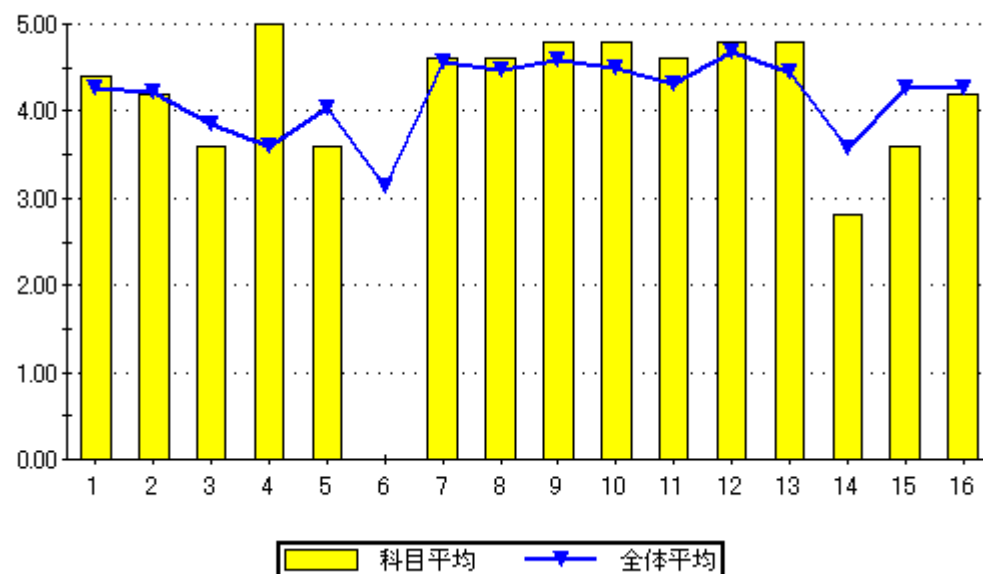

設問16のグラフ

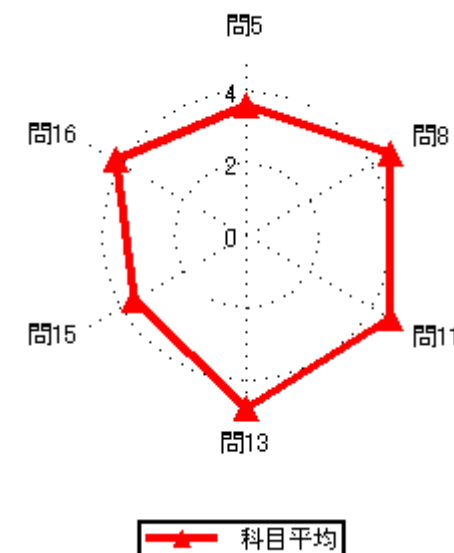

2020年度後期授業評価結果

2020年度後期授業評価

履修者数： 20 名
対象者数： 8 名

集計結果表（グラフ付き）

	科目名	512 福祉環境デザイン特論（計画系特論E）	教員氏名	副田 和哉	回答率（％）					無効	有効	平均
					5	4	3	2	1			
					いいえ	概ね、いいえ	どちらでもない	概ね、はい	はい			
1	あなたのこの授業中の態度は、どの程度積極的かつ真剣でしたか				0.0	0.0	0.0	0.0	100.0	0	8	5.00
2	この授業では、自ら学習できるように、自主学習のポイントに関する指導・指示がされましたか。				0.0	0.0	0.0	0.0	100.0	0	8	5.00
3	あなたはこの授業に対して、自主学習（予習、復習）をどの程度行いましたか				12.5	0.0	37.5	0.0	50.0	0	8	3.75
4	あなたがこの授業に対して、あまり自主学習を行なわなかった理由は主に次のどれですか。				0.0	0.0	100.0	0.0	0.0	7	1	3.00
5	あなたはこの授業の内容を、どの程度理解しましたか				0.0	0.0	0.0	25.0	75.0	0	8	4.75
6	あなたがこの授業をあまり理解できなかった理由は主に次のどれですか				0.0	0.0	0.0	0.0	0.0	8	0	0.00
7	担当教員は授業時間を毎回適切に使って、授業をしていましたか				0.0	0.0	0.0	0.0	100.0	0	8	5.00
8	授業の担当教員の熱意は感じられましたか				0.0	0.0	0.0	0.0	100.0	0	8	5.00
9	授業中に担当教員の声は良く聞こえましたか				0.0	0.0	0.0	0.0	100.0	0	8	5.00
10	板書の文字やプロジェクター、配布資料等の教材は見やすく、分かり易いものでしたか				0.0	0.0	0.0	0.0	100.0	0	8	5.00
11	担当教員は学生の理解度を見ながら講義を進めていましたか				0.0	0.0	0.0	0.0	100.0	0	8	5.00
12	学生の私語等の授業の妨げになる行為、あるいはいじめ等や担当教員は注意しましたか				0.0	0.0	0.0	0.0	100.0	0	8	5.00
13	この授業は、内容を伝える為の工夫がどの程度されていたと感じますか				0.0	0.0	0.0	0.0	100.0	0	8	5.00
14	この授業では、自分の意見を発表したり、他の人と討論する機会が設けられていましたか				0.0	0.0	0.0	0.0	100.0	0	8	5.00
15	あなたはこの授業により、どの程度、積極的に学習する態度・意識が身についたと思いますか				0.0	0.0	0.0	0.0	100.0	0	8	5.00
16	この授業に対する全体評価をしてみてください				0.0	0.0	0.0	12.5	87.5	0	8	4.88

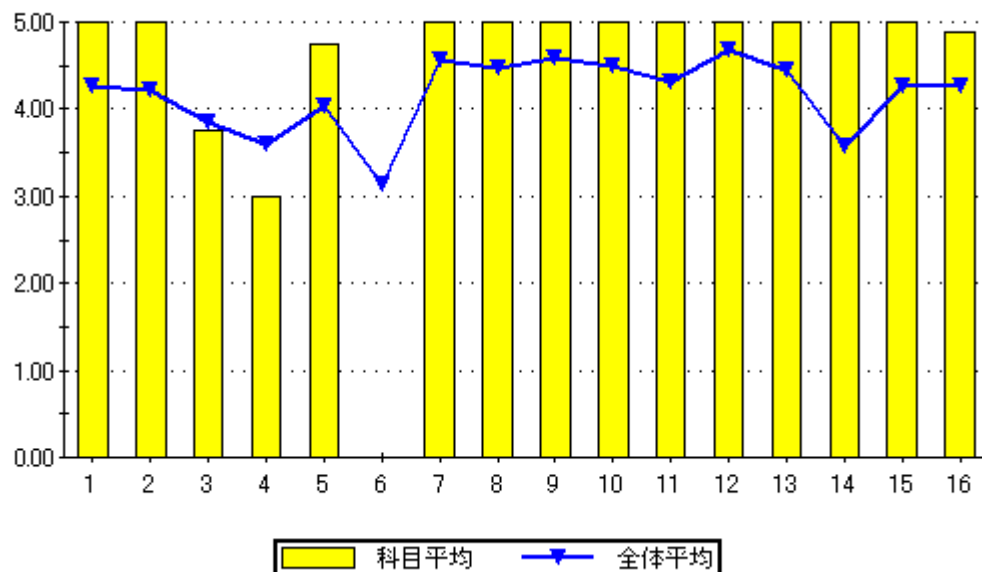

設問16のグラフ

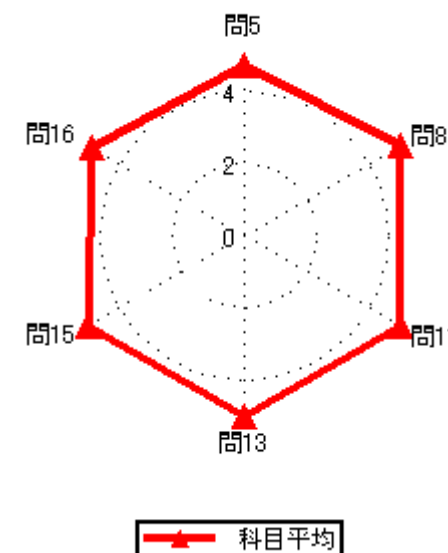
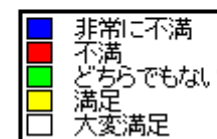

2020年度後期授業評価結果

2020年度後期授業評価

履修者数： 38 名
対象者数： 11 名

集計結果表（グラフ付き）

	科目名	513 インテリア建築都市デザイン演習 I	教員氏名		回答率 (%)					無効	有効	平均
					5	4	3	2	1			
					いいえ	概ね、いいえ	どちらでもない	概ね、はい	はい			
1	あなたのこの授業中の態度は、どの程度積極的かつ真剣でしたか				9.1	36.4	0.0	18.2	36.4	0	11	3.36
2	この授業では、自ら学習できるように、自主学習のポイントに関する指導・指示がされましたか。				0.0	0.0	27.3	27.3	45.5	0	11	4.18
3	あなたはこの授業に対して、自主学習（予習、復習）をどの程度行いましたか				0.0	27.3	0.0	45.5	27.3	0	11	3.73
4	あなたがこの授業に対して、あまり自主学習を行なわなかった理由は主に次のどれですか。				0.0	33.3	0.0	0.0	66.7	8	3	4.00
5	あなたはこの授業の内容を、どの程度理解しましたか				0.0	0.0	27.3	54.5	18.2	0	11	3.91
6	あなたがこの授業をあまり理解できなかった理由は主に次のどれですか				0.0	0.0	0.0	0.0	0.0	11	0	0.00
7	担当教員は授業時間を毎回適切に使って、授業をしていましたか				0.0	0.0	9.1	18.2	72.7	0	11	4.64
8	授業の担当教員の熱意は感じられましたか				0.0	0.0	9.1	18.2	72.7	0	11	4.64
9	授業中に担当教員の声は良く聞こえましたか				0.0	9.1	0.0	18.2	72.7	0	11	4.55
10	板書の文字やプロジェクター、配布資料等の教材は見やすく、分かり易いものでしたか				0.0	0.0	9.1	27.3	63.6	0	11	4.55
11	担当教員は学生の理解度を見ながら講義を進めていましたか				0.0	9.1	18.2	9.1	63.6	0	11	4.27
12	学生の私語等の授業の妨げになる行為、あるいはいねむり等を担当教員は注意しましたか				0.0	9.1	0.0	9.1	81.8	0	11	4.64
13	この授業は、内容を伝える為の工夫がどの程度されていたと感じますか				0.0	9.1	9.1	27.3	54.5	0	11	4.27
14	この授業では、自分の意見を発表したり、他の人と討論する機会が設けられていましたか				0.0	9.1	0.0	36.4	54.5	0	11	4.36
15	あなたはこの授業により、どの程度、積極的に学習する態度・意識が身についたと思いますか				9.1	0.0	0.0	27.3	63.6	0	11	4.36
16	この授業に対する全体評価をしてみてください				0.0	0.0	18.2	36.4	45.5	0	11	4.27

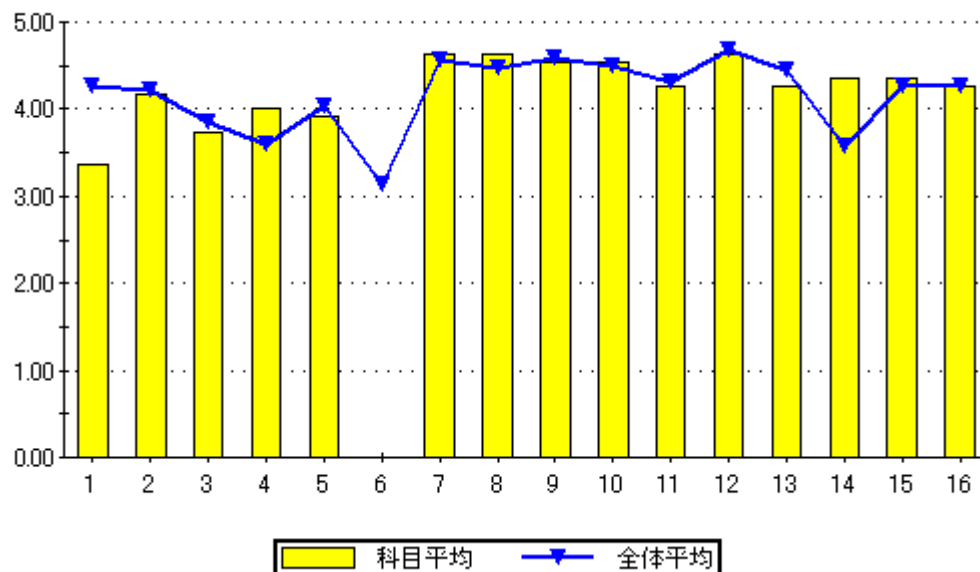

設問16のグラフ

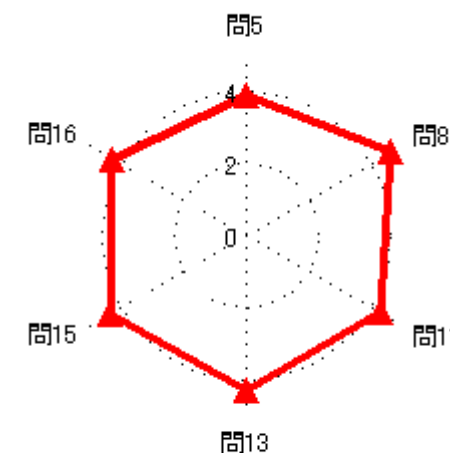
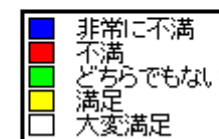
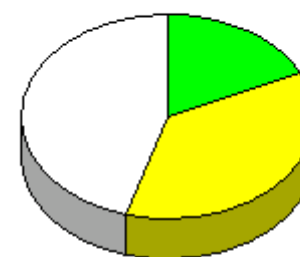

2020年度後期授業評価結果

2020年度後期授業評価

履修者数： 26 名
対象者数： 1 名

集計結果表（グラフ付き）

	科目名	514 建築生産特論	教員氏名		回答率 (%)					無効	有効	平均
					5	4	3	2	1			
					いいえ	概ね、いいえ	どちらでもない	概ね、はい	はい			
1	あなたのこの授業中の態度は、どの程度積極的かつ真剣でしたか				0.0	0.0	0.0	0.0	100.0	0	1	5.00
2	この授業では、自ら学習できるように、自主学習のポイントに関する指導・指示がされましたか。				0.0	0.0	0.0	0.0	100.0	0	1	5.00
3	あなたはこの授業に対して、自主学習（予習、復習）をどの程度行いましたか				0.0	100.0	0.0	0.0	0.0	0	1	2.00
4	あなたがこの授業に対して、あまり自主学習を行なわなかった理由は主に次のどれですか。				0.0	0.0	0.0	100.0	0.0	0	1	4.00
5	あなたはこの授業の内容を、どの程度理解しましたか				0.0	0.0	0.0	0.0	100.0	0	1	5.00
6	あなたがこの授業をあまり理解できなかった理由は主に次のどれですか				0.0	0.0	0.0	0.0	0.0	1	0	0.00
7	担当教員は授業時間を毎回適切に使って、授業をしていましたか				0.0	0.0	0.0	0.0	100.0	0	1	5.00
8	授業の担当教員の熱意は感じられましたか				0.0	0.0	0.0	0.0	100.0	0	1	5.00
9	授業中に担当教員の声は良く聞こえましたか				0.0	0.0	0.0	0.0	100.0	0	1	5.00
10	板書の文字やプロジェクター、配布資料等の教材は見やすく、分かり易いものでしたか				0.0	0.0	0.0	0.0	100.0	0	1	5.00
11	担当教員は学生の理解度を見ながら講義を進めていましたか				0.0	0.0	0.0	0.0	100.0	0	1	5.00
12	学生の私語等の授業の妨げになる行為、あるいはいじめ等担当教員は注意しましたか				0.0	0.0	0.0	0.0	100.0	0	1	5.00
13	この授業は、内容を伝える為の工夫がどの程度されていたと感じますか				0.0	0.0	0.0	0.0	100.0	0	1	5.00
14	この授業では、自分の意見を発表したり、他の人と討論する機会が設けられていましたか				0.0	0.0	100.0	0.0	0.0	0	1	3.00
15	あなたはこの授業により、どの程度、積極的に学習する態度・意識が身についたと思いますか				0.0	0.0	100.0	0.0	0.0	0	1	3.00
16	この授業に対する全体評価をしてみてください				0.0	0.0	100.0	0.0	0.0	0	1	3.00

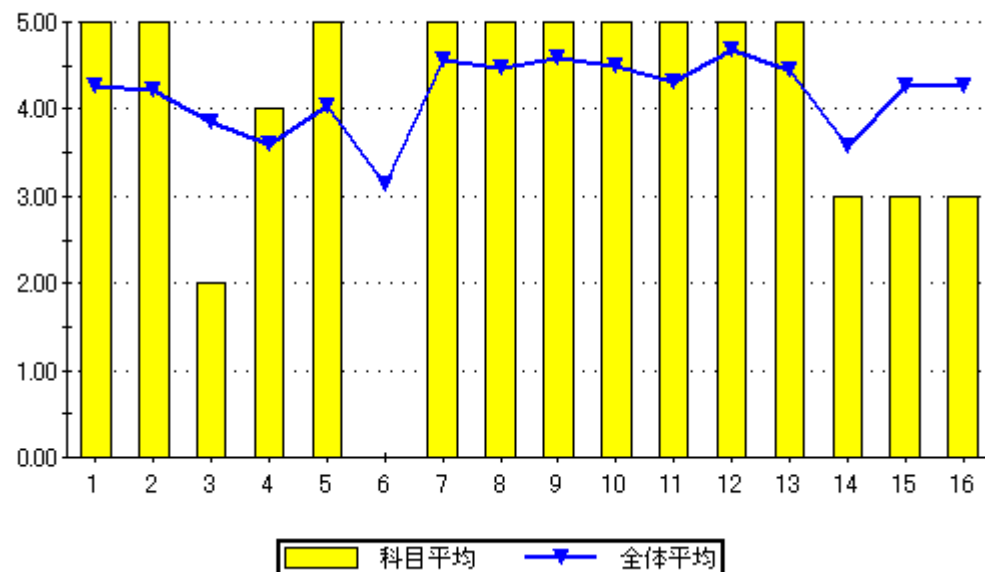

設問16のグラフ

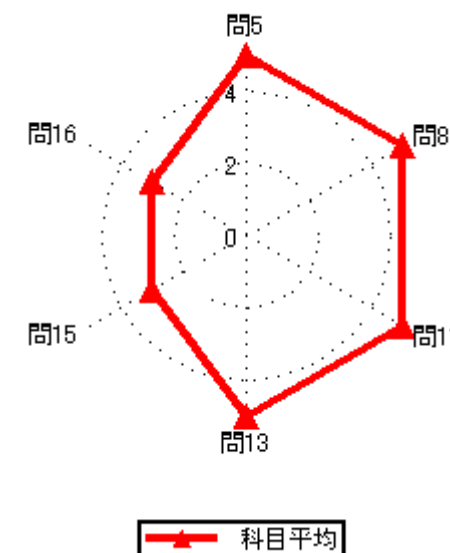
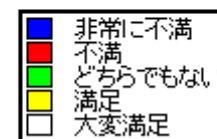

2020年度後期授業評価結果

2020年度後期授業評価

履修者数： 32 名
対象者数： 14 名

集計結果表（グラフ付き）

	科目名	515 工学デザイン基礎Ⅱ	教員氏名		回答率（％）					無効	有効	平均
					5	4	3	2	1			
					いいえ	概ね、いいえ	どちらでもない	概ね、はい	はい			
1	あなたのこの授業中の態度は、どの程度積極的かつ真剣でしたか				0.0	50.0	0.0	0.0	50.0	0	14	3.50
2	この授業では、自ら学習できるように、自主学習のポイントに関する指導・指示がされましたか。				0.0	0.0	14.3	21.4	64.3	0	14	4.50
3	あなたはこの授業に対して、自主学習（予習、復習）をどの程度行いましたか				7.1	7.1	0.0	35.7	50.0	0	14	4.14
4	あなたがこの授業に対して、あまり自主学習を行なわなかった理由は主に次のどれですか。				0.0	0.0	0.0	50.0	50.0	12	2	4.50
5	あなたはこの授業の内容を、どの程度理解しましたか				0.0	0.0	0.0	42.9	57.1	0	14	4.57
6	あなたがこの授業をあまり理解できなかった理由は主に次のどれですか				0.0	0.0	0.0	0.0	0.0	14	0	0.00
7	担当教員は授業時間を毎回適切に使って、授業をしていましたか				0.0	0.0	0.0	21.4	78.6	0	14	4.79
8	授業の担当教員の熱意は感じられましたか				0.0	0.0	0.0	35.7	64.3	0	14	4.64
9	授業中に担当教員の声は良く聞こえましたか				0.0	7.1	0.0	42.9	50.0	0	14	4.36
10	板書の文字やプロジェクター、配布資料等の教材は見やすく、分かり易いものでしたか				0.0	0.0	0.0	14.3	85.7	0	14	4.86
11	担当教員は学生の理解度を見ながら講義を進めていましたか				0.0	7.1	0.0	14.3	78.6	0	14	4.64
12	学生の私語等の授業の妨げになる行為、あるいはいねむり等を担当教員は注意しましたか				0.0	0.0	0.0	7.1	92.9	0	14	4.93
13	この授業は、内容を伝える為の工夫がどの程度されていたと感じますか				0.0	0.0	7.1	14.3	78.6	0	14	4.71
14	この授業では、自分の意見を発表したり、他の人と討論する機会が設けられていましたか				0.0	0.0	0.0	57.1	42.9	0	14	4.43
15	あなたはこの授業により、どの程度、積極的に学習する態度・意識が身についたと思いますか				0.0	0.0	0.0	7.1	92.9	0	14	4.93
16	この授業に対する全体評価をしてみてください				0.0	0.0	7.1	50.0	42.9	0	14	4.36

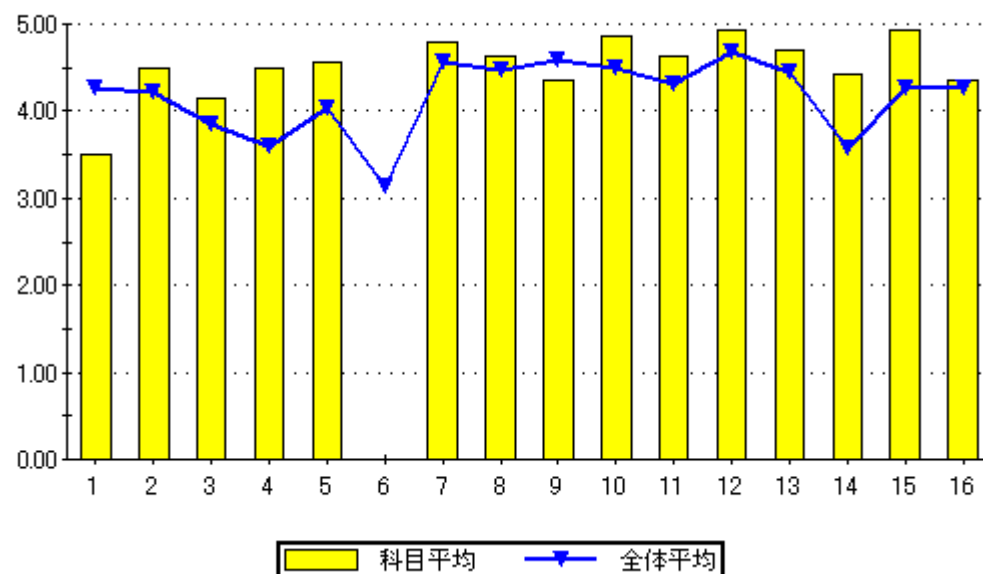

設問16のグラフ

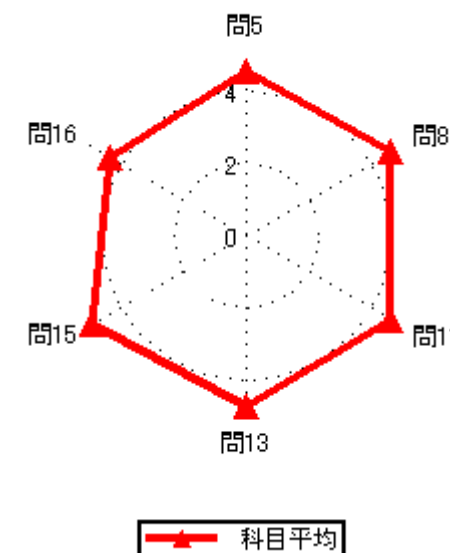
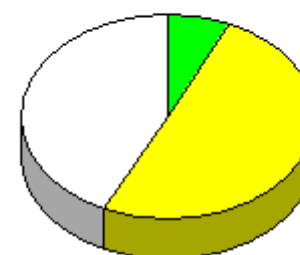

2020年度後期授業評価結果

2020年度後期授業評価

履修者数： 31 名
対象者数： 4 名

集計結果表（グラフ付き）

	科目名	516 建築デザイン特論（計画系特論B）	教員氏名		回答率（％）					無効	有効	平均
					5	4	3	2	1			
					いいえ	概ね、いいえ	どちらでもない	概ね、はい	はい			
1	あなたのこの授業中の態度は、どの程度積極的かつ真剣でしたか				0.0	0.0	50.0	25.0	25.0	0	4	3.75
2	この授業では、自ら学習できるように、自主学習のポイントに関する指導・指示がされましたか。				25.0	0.0	0.0	50.0	25.0	0	4	3.50
3	あなたはこの授業に対して、自主学習（予習、復習）をどの程度行いましたか				75.0	0.0	0.0	25.0	0.0	0	4	1.75
4	あなたがこの授業に対して、あまり自主学習を行なわなかった理由は主に次のどれですか。				0.0	66.7	0.0	0.0	33.3	1	3	3.00
5	あなたはこの授業の内容を、どの程度理解しましたか				0.0	0.0	50.0	0.0	50.0	0	4	4.00
6	あなたがこの授業をあまり理解できなかった理由は主に次のどれですか				0.0	0.0	0.0	0.0	0.0	4	0	0.00
7	担当教員は授業時間を毎回適切に使って、授業をしていましたか				0.0	0.0	0.0	25.0	75.0	0	4	4.75
8	授業の担当教員の熱意は感じられましたか				0.0	0.0	0.0	50.0	50.0	0	4	4.50
9	授業中に担当教員の声は良く聞こえましたか				0.0	0.0	0.0	50.0	50.0	0	4	4.50
10	板書の文字やプロジェクター、配布資料等の教材は見やすく、分かり易いものでしたか				0.0	0.0	0.0	0.0	100.0	0	4	5.00
11	担当教員は学生の理解度を見ながら講義を進めていましたか				0.0	0.0	0.0	50.0	50.0	0	4	4.50
12	学生の私語等の授業の妨げになる行為、あるいはいねむり等を担当教員は注意しましたか				0.0	0.0	0.0	0.0	100.0	0	4	5.00
13	この授業は、内容を伝える為の工夫がどの程度されていたと感じますか				0.0	0.0	50.0	25.0	25.0	0	4	3.75
14	この授業では、自分の意見を発表したり、他の人と討論する機会が設けられていましたか				50.0	0.0	25.0	0.0	25.0	0	4	2.50
15	あなたはこの授業により、どの程度、積極的に学習する態度・意識が身についたと思いますか				50.0	0.0	0.0	25.0	25.0	0	4	2.75
16	この授業に対する全体評価をしてみてください				0.0	0.0	75.0	0.0	25.0	0	4	3.50

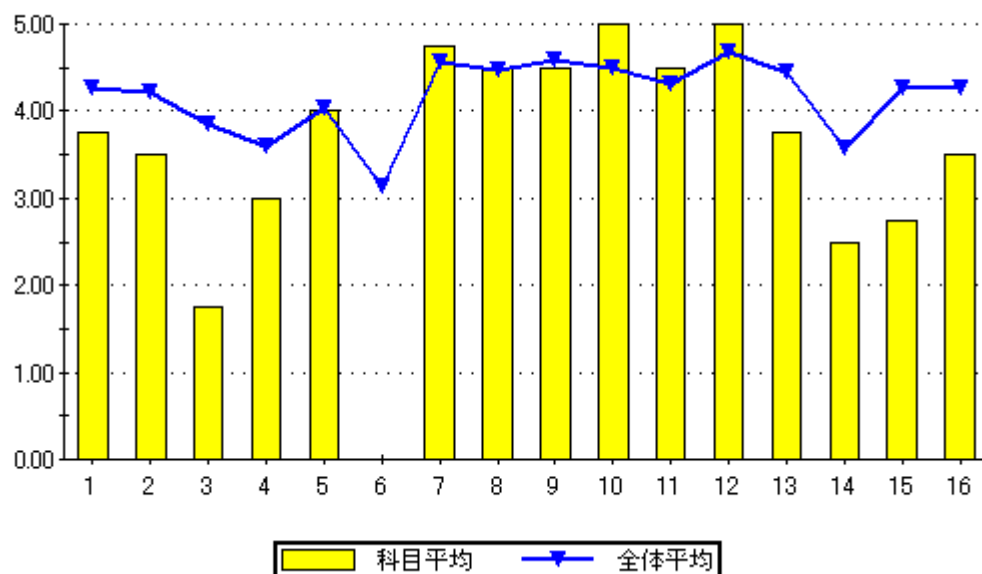

設問16のグラフ

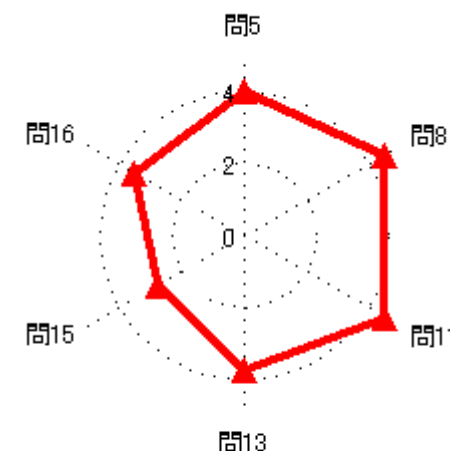
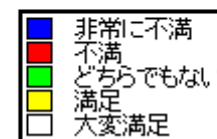

2020年度後期授業評価結果

2020年度後期授業評価

履修者数： 32 名
対象者数： 4 名

集計結果表（グラフ付き）

	科目名	517 インテリア建築都市デザイン演習Ⅲ	教員氏名		回答率（％）					無効	有効	平均
					5	4	3	2	1			
					いいえ	概ね、いいえ	どちらでもない	概ね、はい	はい			
1	あなたのこの授業中の態度は、どの程度積極的かつ真剣でしたか				0.0	25.0	0.0	0.0	75.0	0	4	4.25
2	この授業では、自ら学習できるように、自主学習のポイントに関する指導・指示がされましたか。				0.0	0.0	0.0	0.0	100.0	0	4	5.00
3	あなたはこの授業に対して、自主学習（予習、復習）をどの程度行いましたか				0.0	0.0	0.0	25.0	75.0	0	4	4.75
4	あなたがこの授業に対して、あまり自主学習を行なわなかった理由は主に次のどれですか。				0.0	0.0	0.0	0.0	0.0	4	0	0.00
5	あなたはこの授業の内容を、どの程度理解しましたか				0.0	0.0	0.0	50.0	50.0	0	4	4.50
6	あなたがこの授業をあまり理解できなかった理由は主に次のどれですか				0.0	0.0	0.0	0.0	0.0	4	0	0.00
7	担当教員は授業時間を毎回適切に使って、授業をしていましたか				0.0	0.0	0.0	0.0	100.0	0	4	5.00
8	授業の担当教員の熱意は感じられましたか				0.0	25.0	25.0	0.0	50.0	0	4	3.75
9	授業中に担当教員の声は良く聞こえましたか				0.0	0.0	25.0	25.0	50.0	0	4	4.25
10	板書の文字やプロジェクター、配布資料等の教材は見やすく、分かり易いものでしたか				0.0	0.0	25.0	0.0	75.0	0	4	4.50
11	担当教員は学生の理解度を見ながら講義を進めていましたか				0.0	0.0	25.0	25.0	50.0	0	4	4.25
12	学生の私語等の授業の妨げになる行為、あるいはいじめ等を担当教員は注意しましたか				0.0	0.0	0.0	0.0	100.0	0	4	5.00
13	この授業は、内容を伝える為の工夫がどの程度されていたと感じますか				0.0	25.0	0.0	25.0	50.0	0	4	4.00
14	この授業では、自分の意見を発表したり、他の人と討論する機会が設けられていましたか				0.0	0.0	0.0	25.0	75.0	0	4	4.75
15	あなたはこの授業により、どの程度、積極的に学習する態度・意識が身についたと思いますか				0.0	0.0	0.0	0.0	100.0	0	4	5.00
16	この授業に対する全体評価をしてみてください				0.0	0.0	25.0	75.0	0.0	0	4	3.75

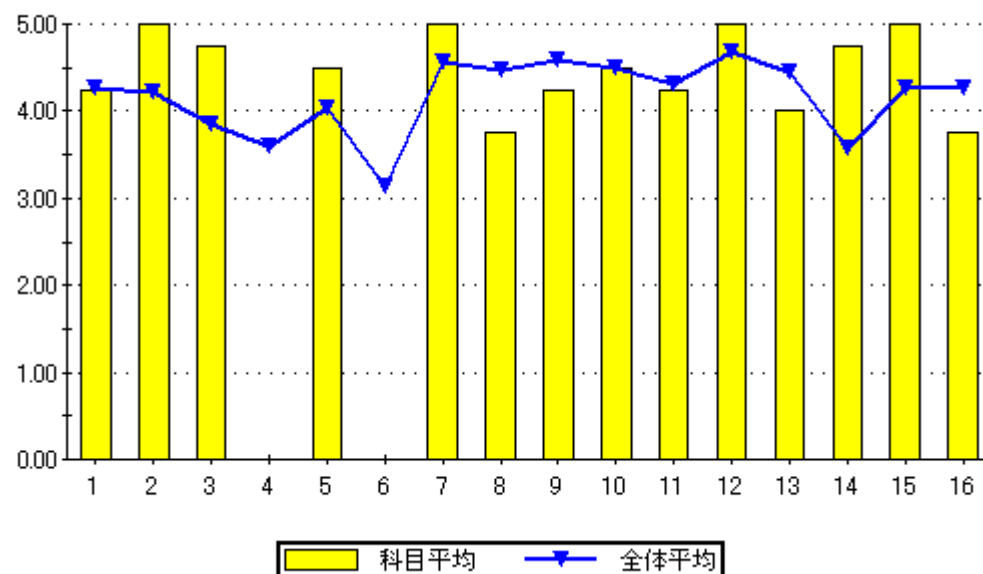

設問16のグラフ

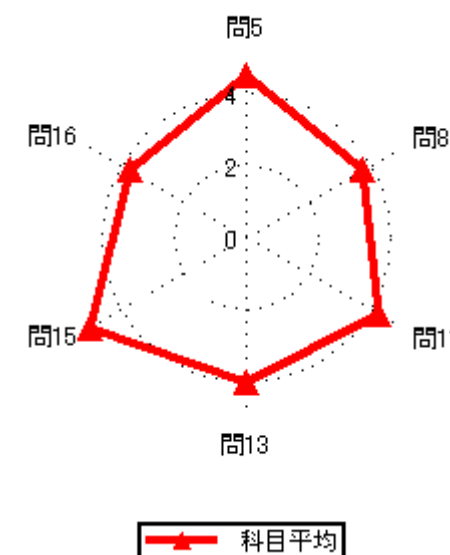
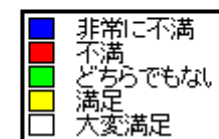

2020年度後期授業評価結果

2020年度後期授業評価

履修者数： 22 名
対象者数： 2 名

集計結果表（グラフ付き）

	科目名	518 インテリア建築都市デザイン演習Ⅴ	教員氏名		回答率（％）					無効	有効	平均
					5	4	3	2	1			
					いいえ	概ね、いいえ	どちらでもない	概ね、はい	はい			
1	あなたのこの授業中の態度は、どの程度積極的かつ真剣でしたか				0.0	50.0	0.0	0.0	50.0	0	2	3.50
2	この授業では、自ら学習できるように、自主学習のポイントに関する指導・指示がされましたか。				50.0	0.0	0.0	0.0	50.0	0	2	3.00
3	あなたはこの授業に対して、自主学習（予習、復習）をどの程度行いましたか				0.0	0.0	50.0	0.0	50.0	0	2	4.00
4	あなたがこの授業に対して、あまり自主学習を行なわなかった理由は主に次のどれですか。				0.0	0.0	0.0	0.0	0.0	2	0	0.00
5	あなたはこの授業の内容を、どの程度理解しましたか				0.0	0.0	0.0	50.0	50.0	0	2	4.50
6	あなたがこの授業をあまり理解できなかった理由は主に次のどれですか				0.0	0.0	0.0	0.0	0.0	2	0	0.00
7	担当教員は授業時間を毎回適切に使って、授業をしていましたか				0.0	0.0	0.0	50.0	50.0	0	2	4.50
8	授業の担当教員の熱意は感じられましたか				0.0	0.0	0.0	50.0	50.0	0	2	4.50
9	授業中に担当教員の声は良く聞こえましたか				0.0	0.0	0.0	0.0	100.0	0	2	5.00
10	板書の文字やプロジェクター、配布資料等の教材は見やすく、分かり易いものでしたか				0.0	0.0	0.0	0.0	100.0	0	2	5.00
11	担当教員は学生の理解度を見ながら講義を進めていましたか				0.0	0.0	50.0	0.0	50.0	0	2	4.00
12	学生の私語等の授業の妨げになる行為、あるいはいじめ等を担当教員は注意しましたか				0.0	0.0	0.0	0.0	100.0	0	2	5.00
13	この授業は、内容を伝える為の工夫がどの程度されていたと感じますか				0.0	0.0	0.0	50.0	50.0	0	2	4.50
14	この授業では、自分の意見を発表したり、他の人と討論する機会が設けられていましたか				0.0	0.0	0.0	0.0	100.0	0	2	5.00
15	あなたはこの授業により、どの程度、積極的に学習する態度・意識が身についたと思いますか				0.0	0.0	0.0	0.0	100.0	0	2	5.00
16	この授業に対する全体評価をしてみてください				0.0	0.0	50.0	50.0	0.0	0	2	3.50

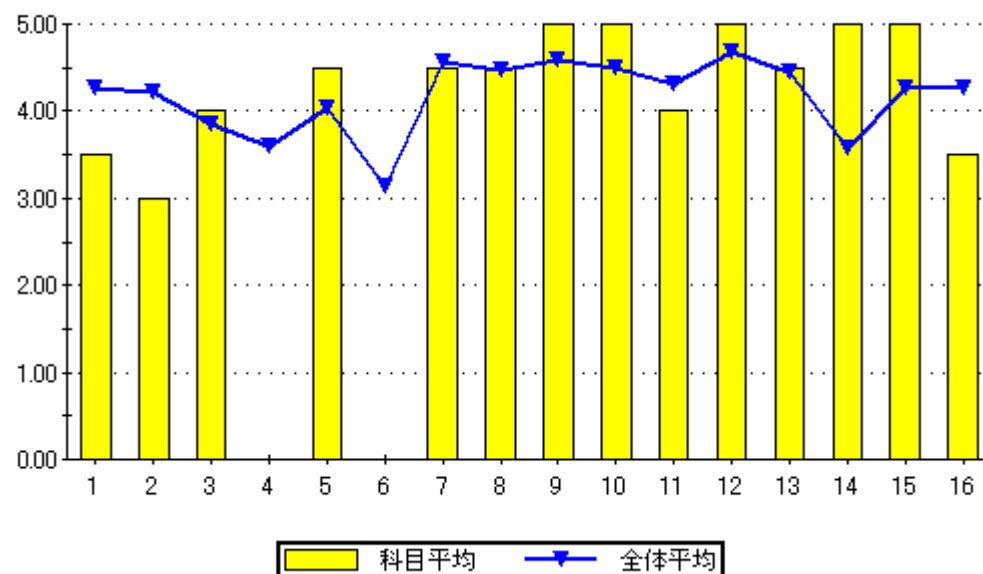

設問16のグラフ

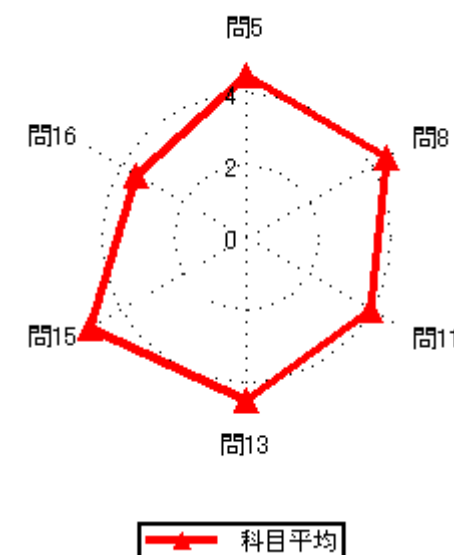

2020年度後期授業評価結果

2020年度後期授業評価

履修者数： 26 名
対象者数： 13 名

集計結果表（グラフ付き）

	科目名	519 インテリア計画 I	教員氏名		回答率 (%)					無効	有効	平均
					5	4	3	2	1			
					いいえ	概ね、いいえ	どちらでもない	概ね、はい	はい			
1	あなたのこの授業中の態度は、どの程度積極的かつ真剣でしたか				7.7	46.2	15.4	0.0	30.8	0	13	3.00
2	この授業では、自ら学習できるように、自主学習のポイントに関する指導・指示がされましたか。				15.4	30.8	7.7	7.7	38.5	0	13	3.23
3	あなたはこの授業に対して、自主学習（予習、復習）をどの程度行いましたか				38.5	23.1	15.4	15.4	7.7	0	13	2.31
4	あなたがこの授業に対して、あまり自主学習を行なわなかった理由は主に次のどれですか。				12.5	0.0	50.0	12.5	25.0	5	8	3.38
5	あなたはこの授業の内容を、どの程度理解しましたか				0.0	7.7	23.1	38.5	30.8	0	13	3.92
6	あなたがこの授業をあまり理解できなかった理由は主に次のどれですか				100.0	0.0	0.0	0.0	0.0	12	1	1.00
7	担当教員は授業時間を毎回適切に使って、授業をしていましたか				0.0	7.7	0.0	7.7	84.6	0	13	4.69
8	授業の担当教員の熱意は感じられましたか				0.0	7.7	15.4	30.8	46.2	0	13	4.15
9	授業中に担当教員の声は良く聞こえましたか				15.4	7.7	0.0	7.7	69.2	0	13	4.08
10	板書の文字やプロジェクター、配布資料等の教材は見やすく、分かり易いものでしたか				7.7	0.0	0.0	7.7	84.6	0	13	4.62
11	担当教員は学生の理解度を見ながら講義を進めていましたか				15.4	7.7	15.4	15.4	46.2	0	13	3.69
12	学生の私語等の授業の妨げになる行為、あるいはいじめ等担当教員は注意しましたか				7.7	0.0	7.7	0.0	84.6	0	13	4.54
13	この授業は、内容を伝える為の工夫がどの程度されていたと感じますか				7.7	0.0	15.4	7.7	69.2	0	13	4.31
14	この授業では、自分の意見を発表したり、他の人と討論する機会が設けられていましたか				23.1	0.0	15.4	23.1	38.5	0	13	3.54
15	あなたはこの授業により、どの程度、積極的に学習する態度・意識が身についたと思いますか				7.7	7.7	7.7	15.4	61.5	0	13	4.15
16	この授業に対する全体評価をしてみてください				7.7	0.0	7.7	46.2	38.5	0	13	4.08

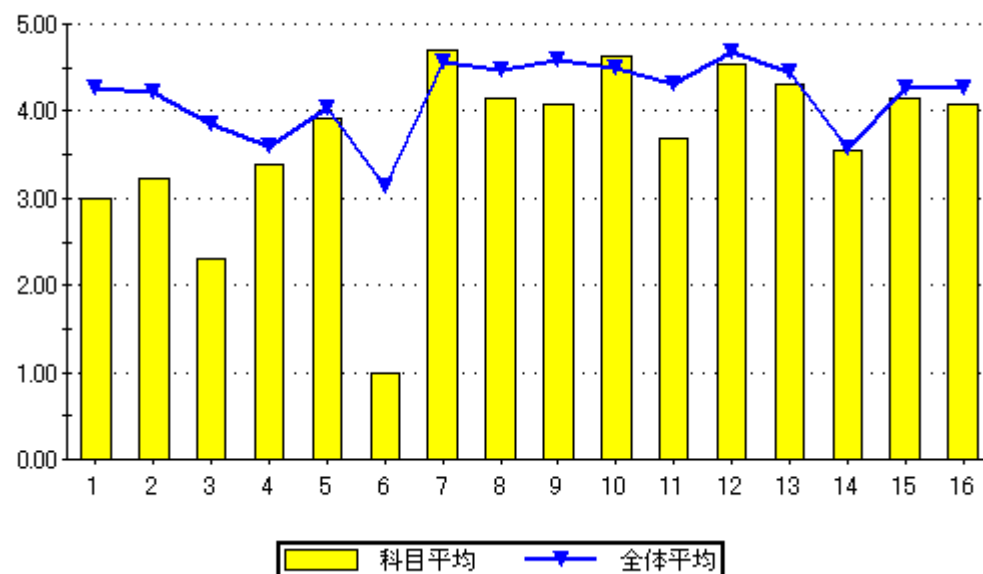

設問16のグラフ

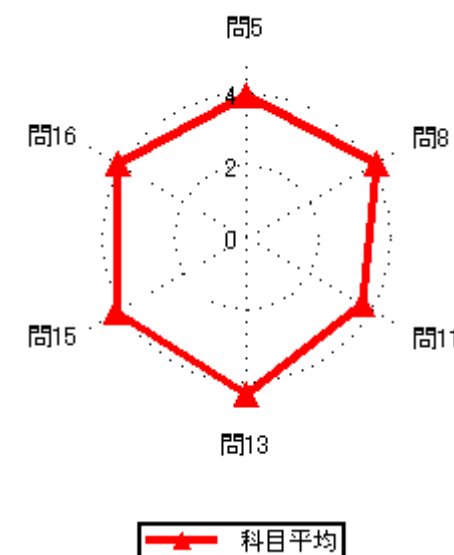
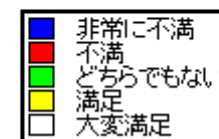
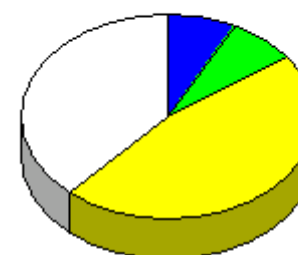

2020年度後期授業評価結果

2020年度後期授業評価

履修者数： 28 名
対象者数： 14 名

集計結果表（グラフ付き）

	科目名	520 インテリア計画Ⅱ	教員氏名		回答率（％）					無効	有効	平均
					5	4	3	2	1			
					いいえ	概ね、いいえ	どちらでもない	概ね、はい	はい			
1	あなたのこの授業中の態度は、どの程度積極的かつ真剣でしたか				0.0	35.7	7.1	0.0	57.1	0	14	3.79
2	この授業では、自ら学習できるように、自主学習のポイントに関する指導・指示がされましたか。				7.1	7.1	7.1	14.3	64.3	0	14	4.21
3	あなたはこの授業に対して、自主学習（予習、復習）をどの程度行いましたか				7.1	14.3	28.6	14.3	35.7	0	14	3.57
4	あなたがこの授業に対して、あまり自主学習を行なわなかった理由は主に次のどれですか。				0.0	0.0	33.3	0.0	66.7	11	3	4.33
5	あなたはこの授業の内容を、どの程度理解しましたか				0.0	7.1	7.1	21.4	64.3	0	14	4.43
6	あなたがこの授業をあまり理解できなかった理由は主に次のどれですか				0.0	0.0	0.0	100.0	0.0	13	1	4.00
7	担当教員は授業時間を毎回適切に使って、授業をしていましたか				0.0	0.0	0.0	7.1	92.9	0	14	4.93
8	授業の担当教員の熱意は感じられましたか				0.0	7.1	14.3	21.4	57.1	0	14	4.29
9	授業中に担当教員の声は良く聞こえましたか				7.1	0.0	0.0	0.0	92.9	0	14	4.71
10	板書の文字やプロジェクター、配布資料等の教材は見やすく、分かり易いものでしたか				7.1	7.1	14.3	7.1	64.3	0	14	4.14
11	担当教員は学生の理解度を見ながら講義を進めていましたか				7.1	7.1	7.1	21.4	57.1	0	14	4.14
12	学生の私語等の授業の妨げになる行為、あるいはいじめ等や担当教員は注意しましたか				0.0	0.0	0.0	7.1	92.9	0	14	4.93
13	この授業は、内容を伝える為の工夫がどの程度されていたと感じますか				0.0	21.4	0.0	14.3	64.3	0	14	4.21
14	この授業では、自分の意見を発表したり、他の人と討論する機会が設けられていましたか				14.3	0.0	7.1	28.6	50.0	0	14	4.00
15	あなたはこの授業により、どの程度、積極的に学習する態度・意識が身についたと思いますか				0.0	0.0	0.0	14.3	85.7	0	14	4.86
16	この授業に対する全体評価をしてみてください				0.0	0.0	21.4	21.4	57.1	0	14	4.36

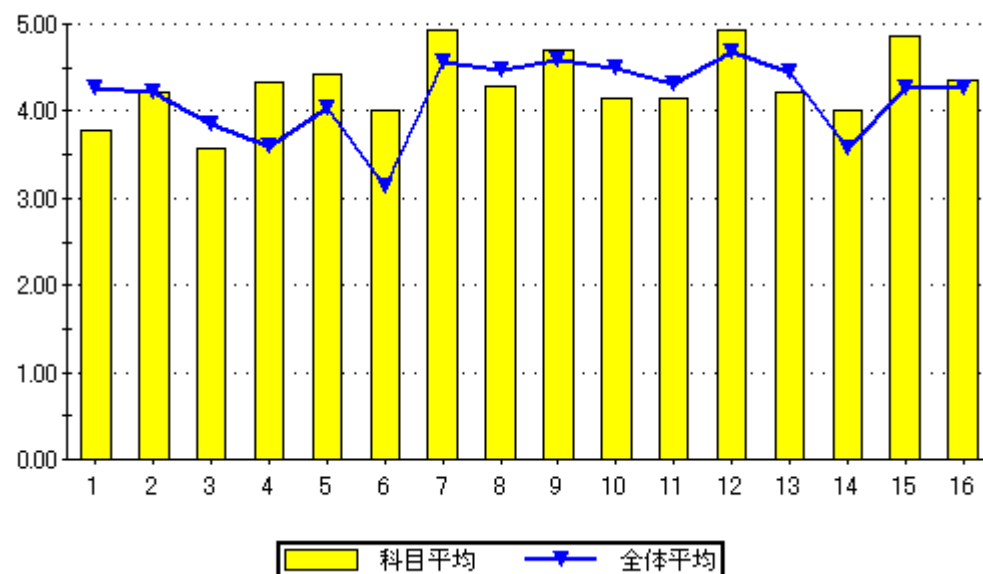

設問16のグラフ

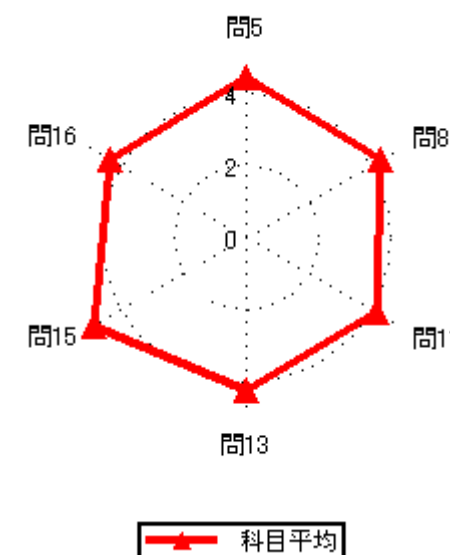
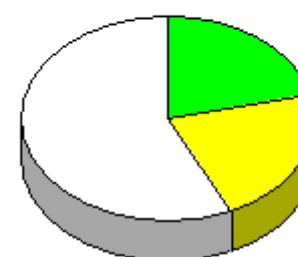

2020年度後期授業評価結果

2020年度後期授業評価

履修者数： 29 名
対象者数： 6 名

集計結果表（グラフ付き）

	科目名	521 インテリア施工	教員氏名	李 志?	回答率 (%)					無効	有効	平均
					5	4	3	2	1			
					いいえ	概ね、いいえ	どちらでもない	概ね、はい	はい			
1	あなたのこの授業中の態度は、どの程度積極的かつ真剣でしたか				33.3	16.7	0.0	0.0	50.0	0	6	3.17
2	この授業では、自ら学習できるように、自主学習のポイントに関する指導・指示がされましたか。				0.0	0.0	0.0	33.3	66.7	0	6	4.67
3	あなたはこの授業に対して、自主学習（予習、復習）をどの程度行いましたか				0.0	16.7	16.7	0.0	66.7	0	6	4.17
4	あなたがこの授業に対して、あまり自主学習を行なわなかった理由は主に次のどれですか。				0.0	0.0	100.0	0.0	0.0	5	1	3.00
5	あなたはこの授業の内容を、どの程度理解しましたか				0.0	0.0	16.7	16.7	66.7	0	6	4.50
6	あなたがこの授業をあまり理解できなかった理由は主に次のどれですか				0.0	0.0	0.0	0.0	0.0	6	0	0.00
7	担当教員は授業時間を毎回適切に使って、授業をしていましたか				0.0	0.0	0.0	16.7	83.3	0	6	4.83
8	授業の担当教員の熱意は感じられましたか				0.0	16.7	0.0	16.7	66.7	0	6	4.33
9	授業中に担当教員の声は良く聞こえましたか				16.7	0.0	0.0	16.7	66.7	0	6	4.17
10	板書の文字やプロジェクター、配布資料等の教材は見やすく、分かり易いものでしたか				0.0	0.0	16.7	0.0	83.3	0	6	4.67
11	担当教員は学生の理解度を見ながら講義を進めていましたか				16.7	0.0	0.0	16.7	66.7	0	6	4.17
12	学生の私語等の授業の妨げになる行為、あるいはいじめ等や担当教員は注意しましたか				16.7	0.0	0.0	0.0	83.3	0	6	4.33
13	この授業は、内容を伝える為の工夫がどの程度されていたと感じますか				0.0	16.7	0.0	16.7	66.7	0	6	4.33
14	この授業では、自分の意見を発表したり、他の人と討論する機会が設けられていましたか				66.7	0.0	0.0	0.0	33.3	0	6	2.33
15	あなたはこの授業により、どの程度、積極的に学習する態度・意識が身についたと思いますか				0.0	0.0	0.0	33.3	66.7	0	6	4.67
16	この授業に対する全体評価をしてみてください				0.0	0.0	16.7	16.7	66.7	0	6	4.50

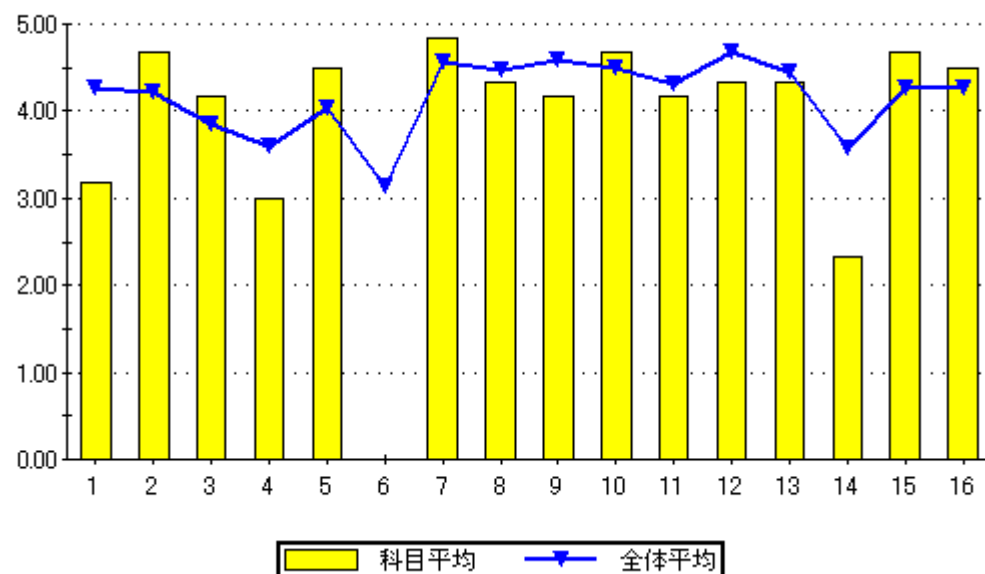

問16のグラフ

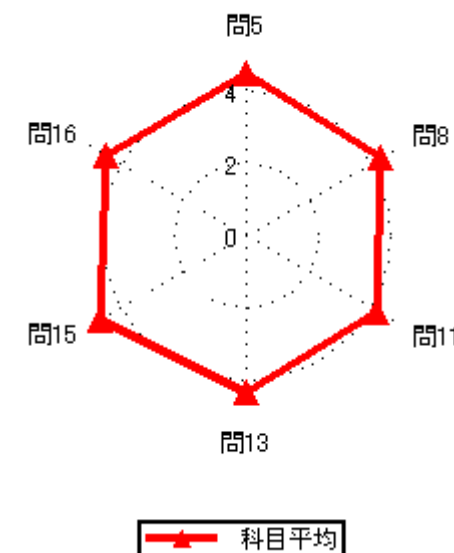
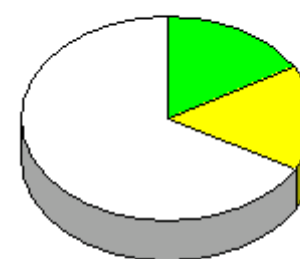

2020年度後期授業評価結果

2020年度後期授業評価

履修者数： 16 名
対象者数： 22 名

集計結果表（グラフ付き）

	科目名	522 インテリアデザイン特論（計画系特論）	教員氏名	李 志?	回答率（％）					無効	有効	平均
					5	4	3	2	1			
					いいえ	概ね、いいえ	どちらでもない	概ね、はい	はい			
1	あなたのこの授業中の態度は、どの程度積極的かつ真剣でしたか				4.5	27.3	36.4	0.0	31.8	0	22	3.27
2	この授業では、自ら学習できるように、自主学習のポイントに関する指導・指示がされましたか。				22.7	0.0	18.2	13.6	45.5	0	22	3.59
3	あなたはこの授業に対して、自主学習（予習、復習）をどの程度行いましたか				31.8	13.6	18.2	9.1	27.3	0	22	2.86
4	あなたがこの授業に対して、あまり自主学習を行なわなかった理由は主に次のどれですか。				0.0	20.0	30.0	30.0	20.0	12	10	3.50
5	あなたはこの授業の内容を、どの程度理解しましたか				0.0	4.5	31.8	36.4	27.3	0	22	3.86
6	あなたがこの授業をあまり理解できなかった理由は主に次のどれですか				0.0	0.0	100.0	0.0	0.0	21	1	3.00
7	担当教員は授業時間を毎回適切に使って、授業をしていましたか				0.0	0.0	9.1	4.5	86.4	0	22	4.77
8	授業の担当教員の熱意は感じられましたか				0.0	0.0	4.5	40.9	54.5	0	22	4.50
9	授業中に担当教員の声は良く聞こえましたか				0.0	0.0	4.5	4.5	90.9	0	22	4.86
10	板書の文字やプロジェクター、配布資料等の教材は見やすく、分かり易いものでしたか				0.0	0.0	4.5	0.0	95.5	0	22	4.91
11	担当教員は学生の理解度を見ながら講義を進めていましたか				9.1	0.0	9.1	9.1	72.7	0	22	4.36
12	学生の私語等の授業の妨げになる行為、あるいはいじめ等を担当教員は注意しましたか				0.0	0.0	4.5	0.0	95.5	0	22	4.91
13	この授業は、内容を伝える為の工夫がどの程度されていたと感じますか				0.0	0.0	4.5	0.0	95.5	0	22	4.91
14	この授業では、自分の意見を発表したり、他の人と討論する機会が設けられていましたか				9.1	0.0	4.5	13.6	72.7	0	22	4.41
15	あなたはこの授業により、どの程度、積極的に学習する態度・意識が身についたと思いますか				0.0	0.0	4.5	27.3	68.2	0	22	4.64
16	この授業に対する全体評価をしてみてください				0.0	0.0	13.6	36.4	50.0	0	22	4.36

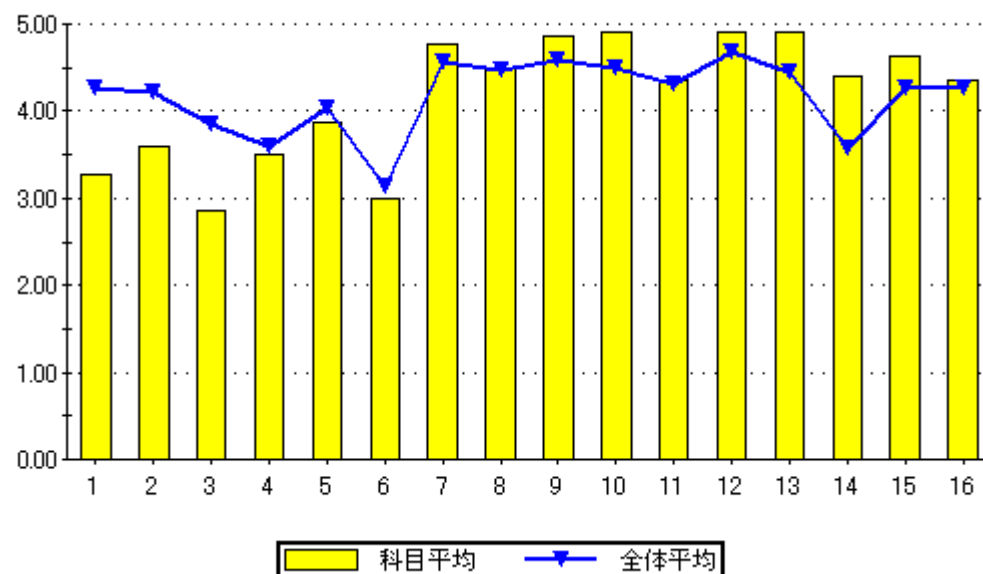

設問16のグラフ

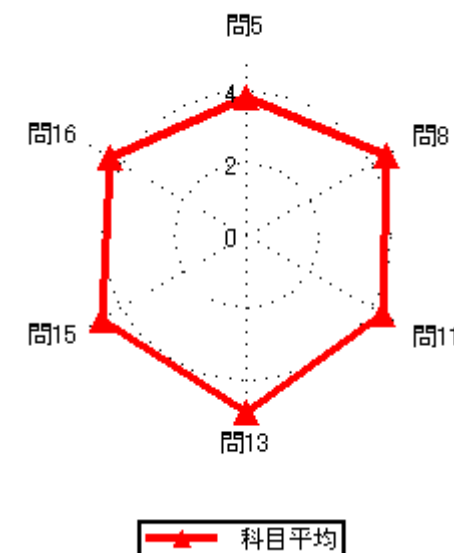
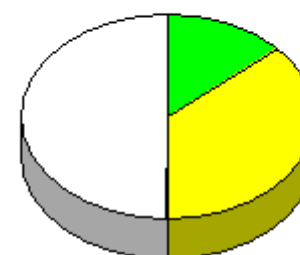

2020年度後期授業評価結果

2020年度後期授業評価

履修者数： 38 名
対象者数： 43 名

集計結果表（グラフ付き）

	科目名	523 建築CAD	教員氏名		回答率（％）					無効	有効	平均
					5	4	3	2	1			
					いいえ	概ね、いいえ	どちらでもない	概ね、はい	はい			
1	あなたのこの授業中の態度は、どの程度積極的かつ真剣でしたか				0.0	37.2	2.3	2.3	58.1	0	43	3.81
2	この授業では、自ら学習できるように、自主学習のポイントに関する指導・指示がされましたか。				0.0	14.0	2.3	27.9	55.8	0	43	4.26
3	あなたはこの授業に対して、自主学習（予習、復習）をどの程度行いましたか				2.3	34.9	16.3	23.3	23.3	0	43	3.30
4	あなたがこの授業に対して、あまり自主学習を行なわなかった理由は主に次のどれですか。				0.0	0.0	50.0	12.5	37.5	27	16	3.88
5	あなたはこの授業の内容を、どの程度理解しましたか				0.0	0.0	23.3	44.2	32.6	0	43	4.09
6	あなたがこの授業をあまり理解できなかった理由は主に次のどれですか				0.0	0.0	0.0	0.0	0.0	43	0	0.00
7	担当教員は授業時間を毎回適切に使って、授業をしていましたか				0.0	0.0	2.3	20.9	76.7	0	43	4.74
8	授業の担当教員の熱意は感じられましたか				0.0	0.0	0.0	11.6	88.4	0	43	4.88
9	授業中に担当教員の声は良く聞こえましたか				0.0	0.0	0.0	9.3	90.7	0	43	4.91
10	板書の文字やプロジェクター、配布資料等の教材は見やすく、分かり易いものでしたか				0.0	0.0	4.7	2.3	93.0	0	43	4.88
11	担当教員は学生の理解度を見ながら講義を進めていましたか				0.0	0.0	2.3	14.0	83.7	0	43	4.81
12	学生の私語等の授業の妨げになる行為、あるいはいじめ等を担当教員は注意しましたか				0.0	2.3	0.0	16.3	81.4	0	43	4.77
13	この授業は、内容を伝える為の工夫がどの程度されていたと感じますか				0.0	0.0	2.3	4.7	93.0	0	43	4.91
14	この授業では、自分の意見を発表したり、他の人と討論する機会が設けられていましたか				4.7	9.3	25.6	23.3	37.2	0	43	3.79
15	あなたはこの授業により、どの程度、積極的に学習する態度・意識が身についたと思いますか				2.3	4.7	7.0	18.6	67.4	0	43	4.44
16	この授業に対する全体評価をしてみてください				0.0	0.0	2.3	39.5	58.1	0	43	4.56

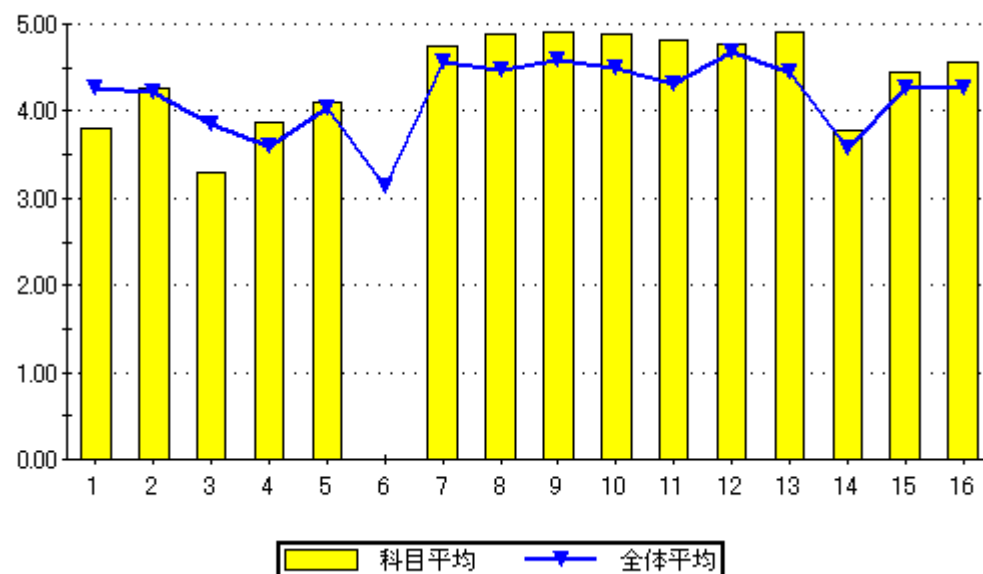

設問16のグラフ

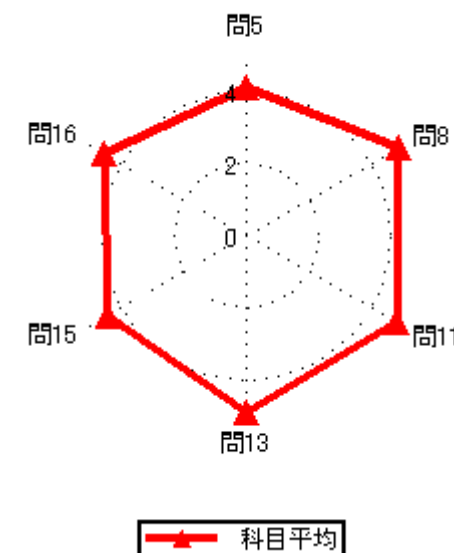
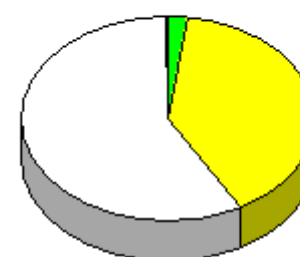

2020年度後期授業評価結果

2020年度後期授業評価

履修者数： 36 名
対象者数： 17 名

集計結果表（グラフ付き）

	科目名	524 建築工学基礎概論	教員氏名	李 志?	回答率 (%)					無効	有効	平均
					5	4	3	2	1			
					いいえ	概ね、いいえ	どちらでもない	概ね、はい	はい			
1	あなたのこの授業中の態度は、どの程度積極的かつ真剣でしたか				0.0	17.6	11.8	5.9	64.7	0	17	4.18
2	この授業では、自ら学習できるように、自主学習のポイントに関する指導・指示がされましたか。				11.8	11.8	5.9	23.5	47.1	0	17	3.82
3	あなたはこの授業に対して、自主学習（予習、復習）をどの程度行いましたか				5.9	5.9	11.8	35.3	41.2	0	17	4.00
4	あなたがこの授業に対して、あまり自主学習を行なわなかった理由は主に次のどれですか。				0.0	0.0	50.0	0.0	50.0	15	2	4.00
5	あなたはこの授業の内容を、どの程度理解しましたか				0.0	5.9	17.6	47.1	29.4	0	17	4.00
6	あなたがこの授業をあまり理解できなかった理由は主に次のどれですか				0.0	0.0	0.0	0.0	100.0	16	1	5.00
7	担当教員は授業時間を毎回適切に使って、授業をしていましたか				0.0	0.0	5.9	23.5	70.6	0	17	4.65
8	授業の担当教員の熱意は感じられましたか				0.0	11.8	5.9	17.6	64.7	0	17	4.35
9	授業中に担当教員の声は良く聞こえましたか				0.0	0.0	0.0	23.5	76.5	0	17	4.76
10	板書の文字やプロジェクター、配布資料等の教材は見やすく、分かり易いものでしたか				0.0	0.0	0.0	11.8	88.2	0	17	4.88
11	担当教員は学生の理解度を見ながら講義を進めていましたか				17.6	17.6	5.9	5.9	52.9	0	17	3.59
12	学生の私語等の授業の妨げになる行為、あるいはいねむり等を担当教員は注意しましたか				5.9	5.9	0.0	0.0	88.2	0	17	4.59
13	この授業は、内容を伝える為の工夫がどの程度されていたと感じますか				0.0	0.0	17.6	11.8	70.6	0	17	4.53
14	この授業では、自分の意見を発表したり、他の人と討論する機会が設けられていましたか				29.4	17.6	17.6	5.9	29.4	0	17	2.88
15	あなたはこの授業により、どの程度、積極的に学習する態度・意識が身についたと思いますか				5.9	5.9	5.9	11.8	70.6	0	17	4.35
16	この授業に対する全体評価をしてみてください				0.0	0.0	17.6	41.2	41.2	0	17	4.24

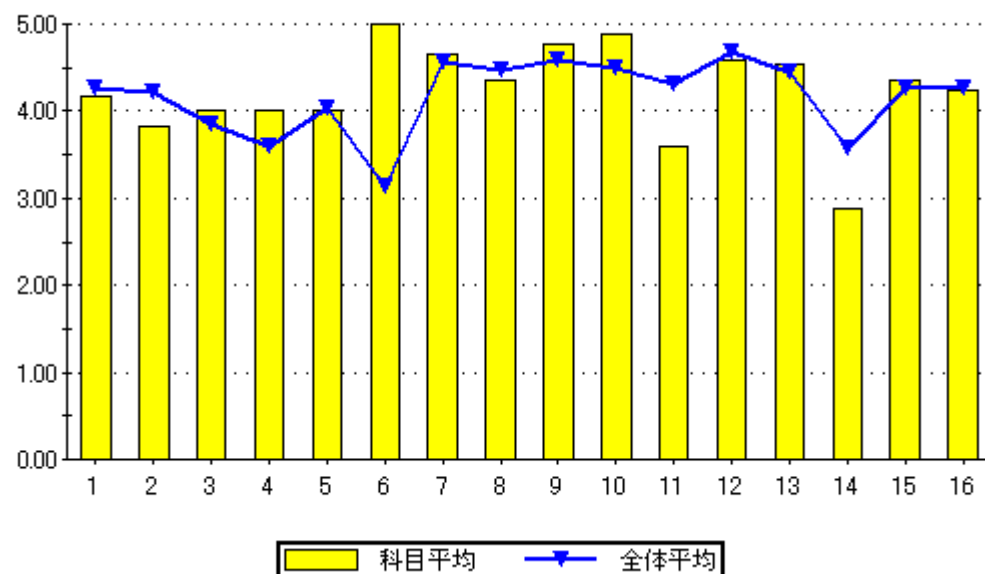

設問16のグラフ

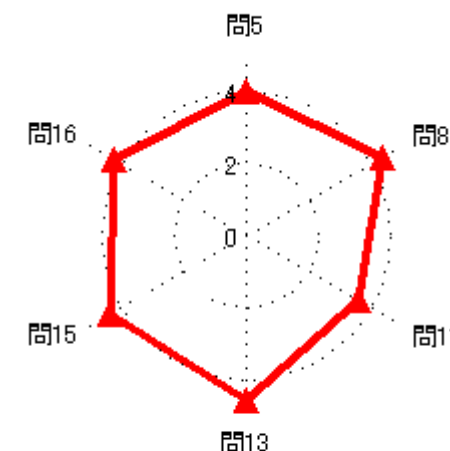
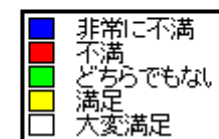
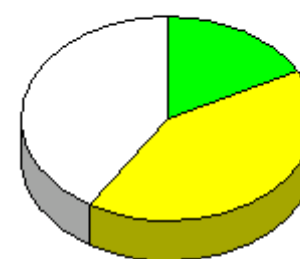

2020年度後期授業評価結果

2020年度後期授業評価

履修者数： 30 名
対象者数： 2 名

集計結果表（グラフ付き）

	科目名	525 建築コストマネジメント	教員氏名	内村 勝志	回答率 (%)					無効	有効	平均
					5	4	3	2	1			
					いいえ	概ね、いいえ	どちらでもない	概ね、はい	はい			
1	あなたのこの授業中の態度は、どの程度積極的かつ真剣でしたか				0.0	50.0	50.0	0.0	0.0	0	2	2.50
2	この授業では、自ら学習できるように、自主学習のポイントに関する指導・指示がされましたか。				0.0	0.0	0.0	0.0	100.0	0	2	5.00
3	あなたはこの授業に対して、自主学習（予習、復習）をどの程度行いましたか				0.0	0.0	50.0	0.0	50.0	0	2	4.00
4	あなたがこの授業に対して、あまり自主学習を行なわなかった理由は主に次のどれですか。				0.0	0.0	0.0	0.0	0.0	2	0	0.00
5	あなたはこの授業の内容を、どの程度理解しましたか				0.0	0.0	0.0	50.0	50.0	0	2	4.50
6	あなたがこの授業をあまり理解できなかった理由は主に次のどれですか				0.0	0.0	0.0	0.0	0.0	2	0	0.00
7	担当教員は授業時間を毎回適切に使って、授業をしていましたか				0.0	0.0	0.0	0.0	100.0	0	2	5.00
8	授業の担当教員の熱意は感じられましたか				0.0	0.0	0.0	50.0	50.0	0	2	4.50
9	授業中に担当教員の声は良く聞こえましたか				0.0	0.0	0.0	0.0	100.0	0	2	5.00
10	板書の文字やプロジェクター、配布資料等の教材は見やすく、分かり易いものでしたか				0.0	0.0	0.0	0.0	100.0	0	2	5.00
11	担当教員は学生の理解度を見ながら講義を進めていましたか				0.0	0.0	0.0	50.0	50.0	0	2	4.50
12	学生の私語等の授業の妨げになる行為、あるいはいじめ等を担当教員は注意しましたか				0.0	0.0	0.0	0.0	100.0	0	2	5.00
13	この授業は、内容を伝える為の工夫がどの程度されていたと感じますか				0.0	0.0	50.0	0.0	50.0	0	2	4.00
14	この授業では、自分の意見を発表したり、他の人と討論する機会が設けられていましたか				50.0	0.0	0.0	50.0	0.0	0	2	2.50
15	あなたはこの授業により、どの程度、積極的に学習する態度・意識が身についたと思いますか				0.0	0.0	50.0	0.0	50.0	0	2	4.00
16	この授業に対する全体評価をしてみてください				0.0	0.0	50.0	0.0	50.0	0	2	4.00

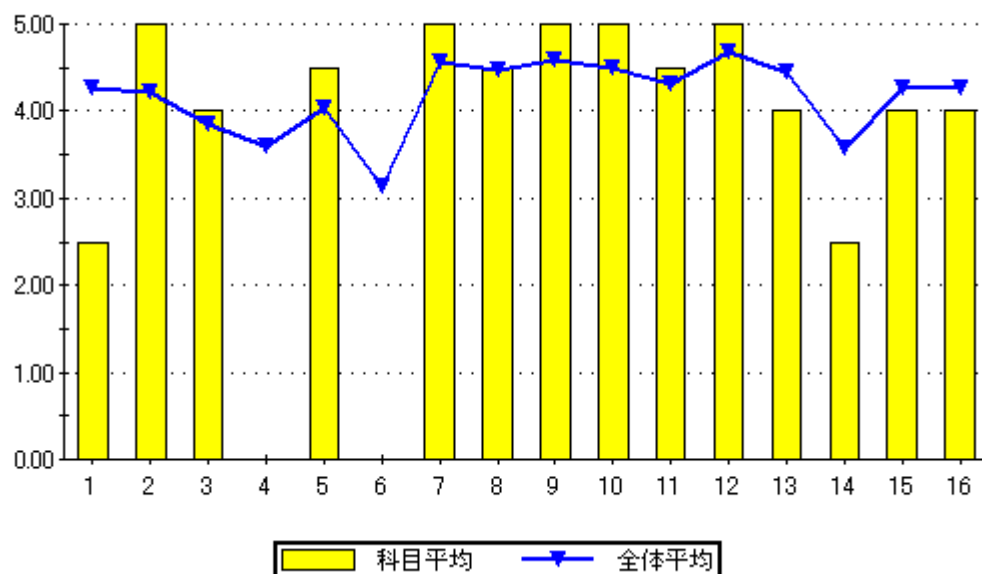

設問16のグラフ

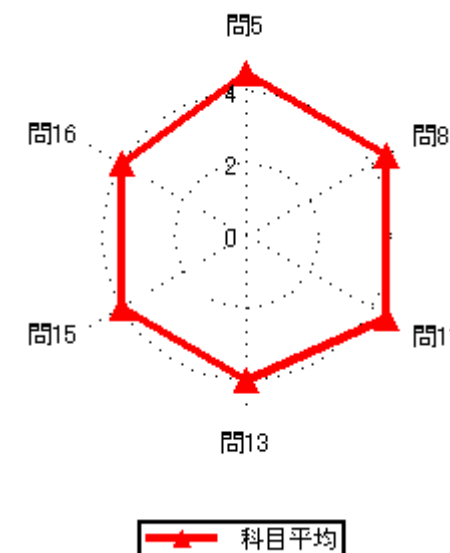
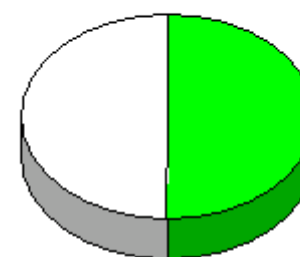

2020年度後期授業評価結果

2020年度後期授業評価

履修者数： 17 名

対象者数： 11 名

集計結果表（グラフ付き）

	科目名	601 日本語講座 A	教員氏名		5	4	3	2	1	無効	有効	平均
					いいえ	概ね、いいえ	どちらでもない	概ね、はい	はい			
1	あなたのこの授業中の態度は、どの程度積極的かつ真剣でしたか				0.0	0.0	9.1	18.2	72.7	0	11	4.64
2	この授業では、自ら学習できるように、自主学習のポイントに関する指導・指示がされましたか。				0.0	0.0	0.0	36.4	63.6	0	11	4.64
3	あなたはこの授業に対して、自主学習（予習、復習）をどの程度行いましたか				0.0	0.0	0.0	27.3	72.7	0	11	4.73
4	あなたがこの授業に対して、あまり自主学習を行なわなかった理由は主に次のどれですか。				0.0	0.0	0.0	0.0	0.0	11	0	0.00
5	あなたはこの授業の内容を、どの程度理解しましたか				0.0	0.0	0.0	27.3	72.7	0	11	4.73
6	あなたがこの授業をあまり理解できなかった理由は主に次のどれですか				0.0	0.0	0.0	0.0	0.0	11	0	0.00
7	担当教員は授業時間を毎回適切に使って、授業をしていましたか				0.0	0.0	0.0	18.2	81.8	0	11	4.82
8	授業の担当教員の熱意は感じられましたか				0.0	0.0	9.1	9.1	81.8	0	11	4.73
9	授業中に担当教員の声は良く聞こえましたか				0.0	0.0	0.0	18.2	81.8	0	11	4.82
10	板書の文字やプロジェクター、配布資料等の教材は見やすく、分かり易いものでしたか				0.0	0.0	0.0	18.2	81.8	0	11	4.82
11	担当教員は学生の理解度を見ながら講義を進めていましたか				0.0	0.0	0.0	18.2	81.8	0	11	4.82
12	学生の私語等の授業の妨げになる行為、あるいはいじめ等や担当教員は注意しましたか				0.0	0.0	0.0	27.3	72.7	0	11	4.73
13	この授業は、内容を伝える為の工夫がどの程度されていたと感じますか				0.0	0.0	0.0	36.4	63.6	0	11	4.64
14	この授業では、自分の意見を発表したり、他の人と討論する機会が設けられていましたか				0.0	0.0	9.1	27.3	63.6	0	11	4.55
15	あなたはこの授業により、どの程度、積極的に学習する態度・意識が身についたと思いますか				0.0	0.0	9.1	27.3	63.6	0	11	4.55
16	この授業に対する全体評価をしてみてください				0.0	0.0	0.0	27.3	72.7	0	11	4.73

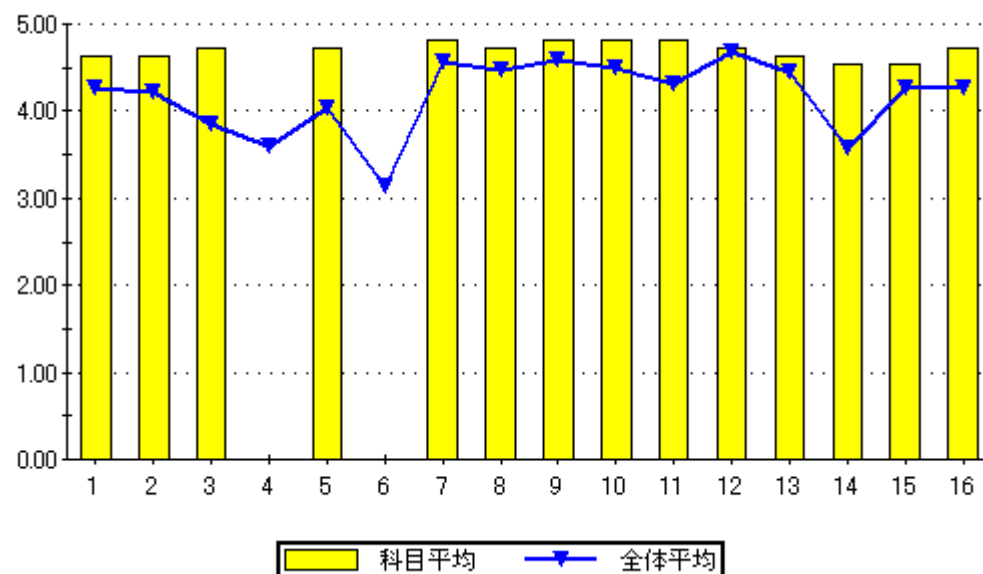

問16のグラフ

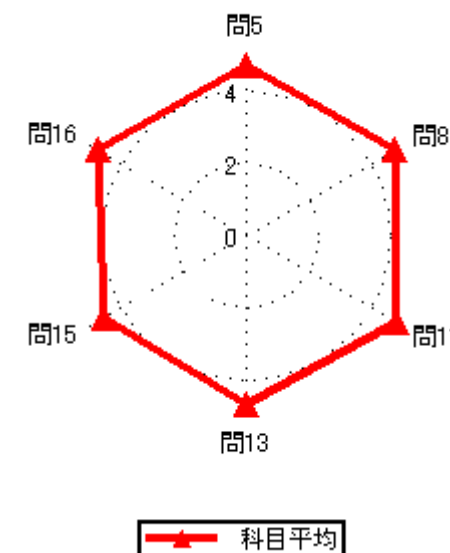
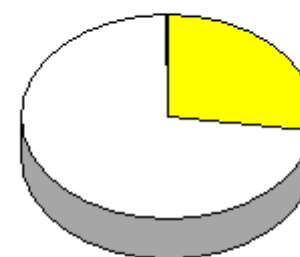

2020年度後期授業評価結果

2020年度後期授業評価

履修者数： 21 名
対象者数： 2 名

集計結果表（グラフ付き）

	科目名	604 教育原理	教員氏名		回答率（％）					無効	有効	平均
					5	4	3	2	1			
					いいえ	概ね、いいえ	どちらでもない	概ね、はい	はい			
1	あなたのこの授業中の態度は、どの程度積極的かつ真剣でしたか				0.0	50.0	50.0	0.0	0.0	0	2	2.50
2	この授業では、自ら学習できるように、自主学習のポイントに関する指導・指示がされましたか。				0.0	0.0	50.0	50.0	0.0	0	2	3.50
3	あなたはこの授業に対して、自主学習（予習、復習）をどの程度行いましたか				0.0	50.0	0.0	50.0	0.0	0	2	3.00
4	あなたがこの授業に対して、あまり自主学習を行なわなかった理由は主に次のどれですか。				0.0	0.0	0.0	100.0	0.0	1	1	4.00
5	あなたはこの授業の内容を、どの程度理解しましたか				0.0	0.0	50.0	50.0	0.0	0	2	3.50
6	あなたがこの授業をあまり理解できなかった理由は主に次のどれですか				0.0	0.0	0.0	0.0	0.0	2	0	0.00
7	担当教員は授業時間を毎回適切に使って、授業をしていましたか				0.0	0.0	0.0	50.0	50.0	0	2	4.50
8	授業の担当教員の熱意は感じられましたか				0.0	0.0	0.0	50.0	50.0	0	2	4.50
9	授業中に担当教員の声は良く聞こえましたか				0.0	0.0	0.0	0.0	100.0	0	2	5.00
10	板書の文字やプロジェクター、配布資料等の教材は見やすく、分かり易いものでしたか				0.0	0.0	0.0	0.0	100.0	0	2	5.00
11	担当教員は学生の理解度を見ながら講義を進めていましたか				0.0	0.0	0.0	50.0	50.0	0	2	4.50
12	学生の私語等の授業の妨げになる行為、あるいはいじめ等を担当教員は注意しましたか				0.0	0.0	0.0	0.0	100.0	0	2	5.00
13	この授業は、内容を伝える為の工夫がどの程度されていたと感じますか				0.0	0.0	0.0	50.0	50.0	0	2	4.50
14	この授業では、自分の意見を発表したり、他の人と討論する機会が設けられていましたか				50.0	50.0	0.0	0.0	0.0	0	2	1.50
15	あなたはこの授業により、どの程度、積極的に学習する態度・意識が身についたと思いますか				0.0	50.0	0.0	50.0	0.0	0	2	3.00
16	この授業に対する全体評価をしてみてください				0.0	0.0	50.0	50.0	0.0	0	2	3.50

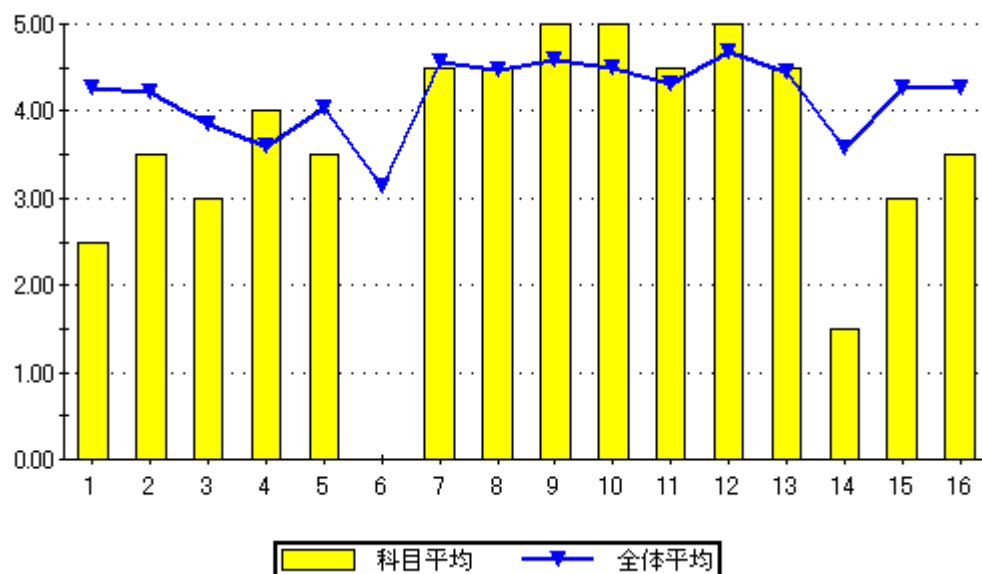

設問16のグラフ

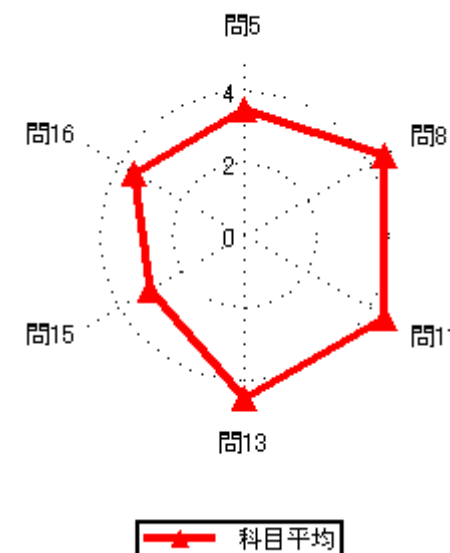

2020年度後期授業評価結果

2020年度後期授業評価

履修者数： 25 名
対象者数： 5 名

集計結果表（グラフ付き）

	科目名	605 法学	教員氏名		回答率（％）					無効	有効	平均
					5	4	3	2	1			
					いいえ	概ね、いいえ	どちらでもない	概ね、はい	はい			
1	あなたのこの授業中の態度は、どの程度積極的かつ真剣でしたか				20.0	0.0	20.0	0.0	60.0	0	5	3.80
2	この授業では、自ら学習できるように、自主学習のポイントに関する指導・指示がされましたか。				20.0	0.0	40.0	0.0	40.0	0	5	3.40
3	あなたはこの授業に対して、自主学習（予習、復習）をどの程度行いましたか				20.0	0.0	20.0	20.0	40.0	0	5	3.60
4	あなたがこの授業に対して、あまり自主学習を行なわなかった理由は主に次のどれですか。				100.0	0.0	0.0	0.0	0.0	4	1	1.00
5	あなたはこの授業の内容を、どの程度理解しましたか				20.0	0.0	0.0	80.0	0.0	0	5	3.40
6	あなたがこの授業をあまり理解できなかった理由は主に次のどれですか				100.0	0.0	0.0	0.0	0.0	4	1	1.00
7	担当教員は授業時間を毎回適切に使って、授業をしていましたか				20.0	0.0	0.0	20.0	60.0	0	5	4.00
8	授業の担当教員の熱意は感じられましたか				20.0	0.0	0.0	20.0	60.0	0	5	4.00
9	授業中に担当教員の声は良く聞こえましたか				20.0	0.0	0.0	20.0	60.0	0	5	4.00
10	板書の文字やプロジェクター、配布資料等の教材は見やすく、分かり易いものでしたか				20.0	0.0	0.0	20.0	60.0	0	5	4.00
11	担当教員は学生の理解度を見ながら講義を進めていましたか				20.0	0.0	0.0	60.0	20.0	0	5	3.60
12	学生の私語等の授業の妨げになる行為、あるいはいねむり等を担当教員は注意しましたか				20.0	0.0	0.0	20.0	60.0	0	5	4.00
13	この授業は、内容を伝える為の工夫がどの程度されていたと感じますか				20.0	0.0	0.0	20.0	60.0	0	5	4.00
14	この授業では、自分の意見を発表したり、他の人と討論する機会が設けられていましたか				40.0	0.0	60.0	0.0	0.0	0	5	2.20
15	あなたはこの授業により、どの程度、積極的に学習する態度・意識が身についたと思いますか				20.0	0.0	20.0	20.0	40.0	0	5	3.60
16	この授業に対する全体評価をしてみてください				20.0	0.0	20.0	20.0	40.0	0	5	3.60

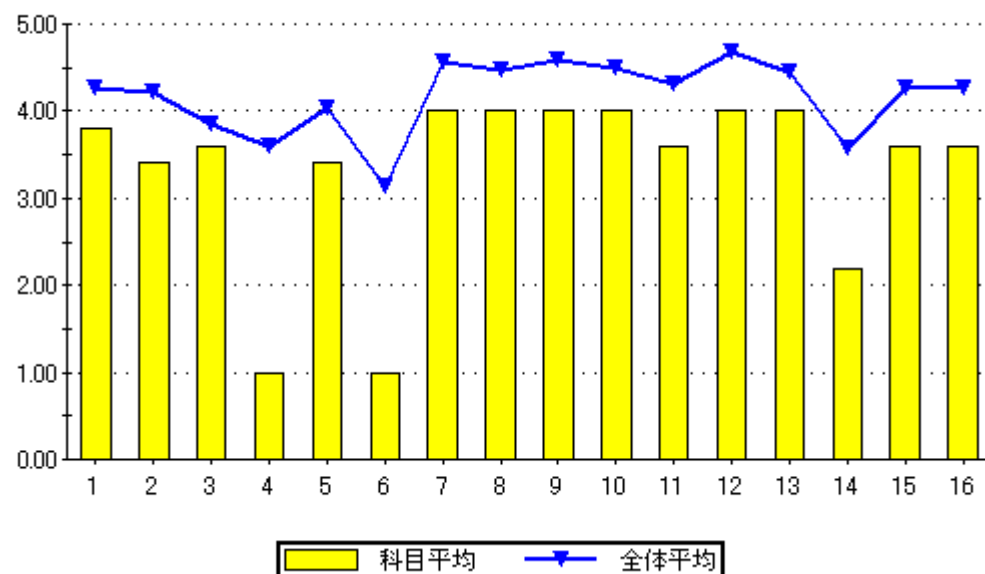

設問16のグラフ

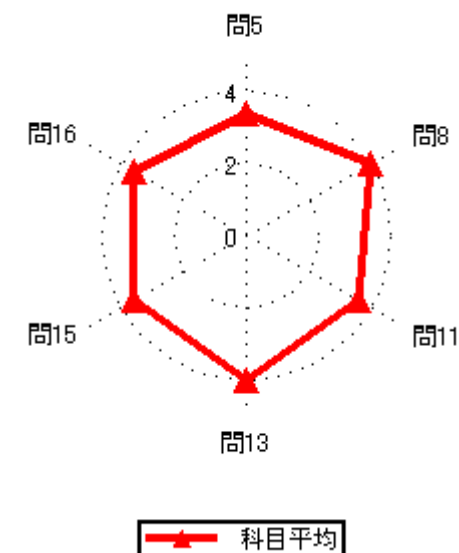
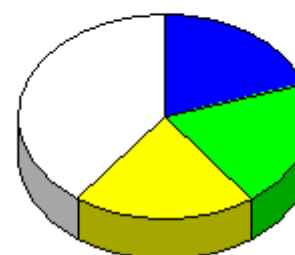

2020年度後期授業評価結果

2020年度後期授業評価

履修者数： 60 名
対象者数： 5 名

集計結果表（グラフ付き）

	科目名	606 体育実技Ⅱ	教員氏名		回答率（％）					無効	有効	平均
					5	4	3	2	1			
					いいえ	概ね、いいえ	どちらでもない	概ね、はい	はい			
1	あなたのこの授業中の態度は、どの程度積極的かつ真剣でしたか				0.0	80.0	0.0	0.0	20.0	0	5	2.60
2	この授業では、自ら学習できるように、自主学習のポイントに関する指導・指示がされましたか。				20.0	0.0	0.0	40.0	40.0	0	5	3.80
3	あなたはこの授業に対して、自主学習（予習、復習）をどの程度行いましたか				40.0	0.0	20.0	20.0	20.0	0	5	2.80
4	あなたがこの授業に対して、あまり自主学習を行なわなかった理由は主に次のどれですか。				0.0	0.0	0.0	0.0	100.0	3	2	5.00
5	あなたはこの授業の内容を、どの程度理解しましたか				0.0	0.0	0.0	0.0	100.0	0	5	5.00
6	あなたがこの授業をあまり理解できなかった理由は主に次のどれですか				0.0	0.0	0.0	0.0	0.0	5	0	0.00
7	担当教員は授業時間を毎回適切に使って、授業をしていましたか				0.0	0.0	0.0	40.0	60.0	0	5	4.60
8	授業の担当教員の熱意は感じられましたか				0.0	0.0	0.0	40.0	60.0	0	5	4.60
9	授業中に担当教員の声は良く聞こえましたか				0.0	0.0	0.0	0.0	100.0	0	5	5.00
10	板書の文字やプロジェクター、配布資料等の教材は見やすく、分かり易いものでしたか				0.0	0.0	0.0	0.0	100.0	0	5	5.00
11	担当教員は学生の理解度を見ながら講義を進めていましたか				0.0	0.0	0.0	0.0	100.0	0	5	5.00
12	学生の私語等の授業の妨げになる行為、あるいはいじめ等を担当教員は注意しましたか				0.0	20.0	0.0	40.0	40.0	0	5	4.00
13	この授業は、内容を伝える為の工夫がどの程度されていたと感じますか				0.0	0.0	20.0	20.0	60.0	0	5	4.40
14	この授業では、自分の意見を発表したり、他の人と討論する機会が設けられていましたか				0.0	0.0	20.0	20.0	60.0	0	5	4.40
15	あなたはこの授業により、どの程度、積極的に学習する態度・意識が身についたと思いますか				0.0	0.0	0.0	20.0	80.0	0	5	4.80
16	この授業に対する全体評価をしてみてください				0.0	0.0	0.0	40.0	60.0	0	5	4.60

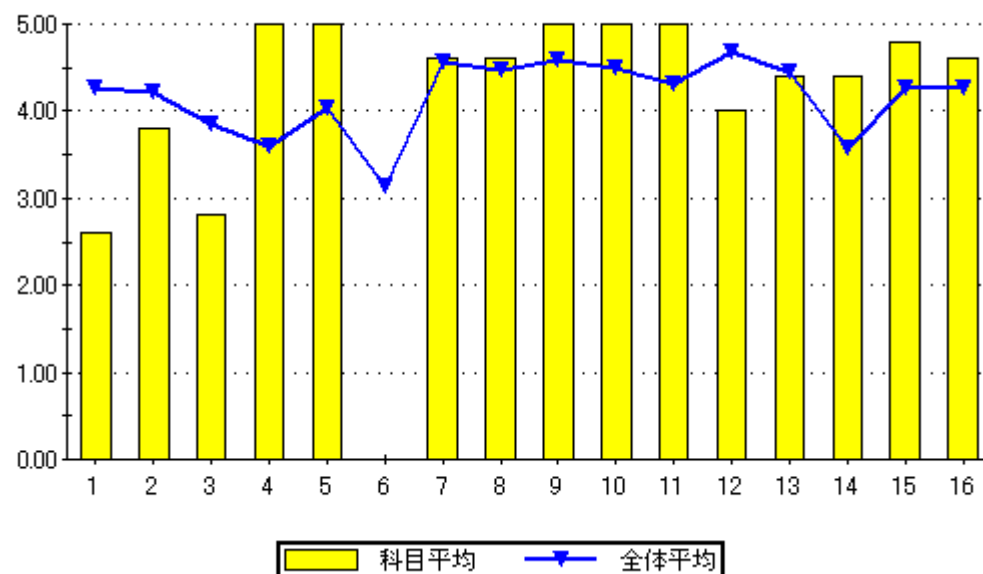

設問16のグラフ

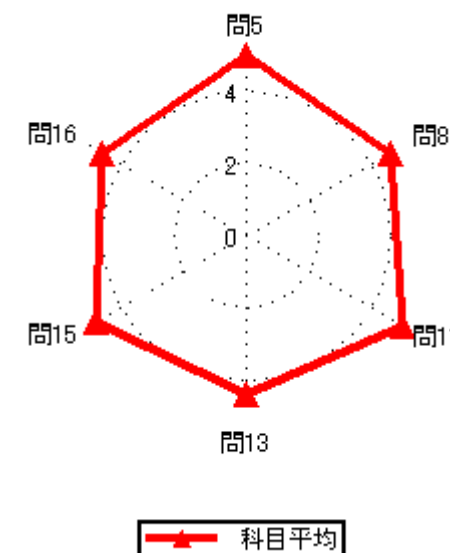
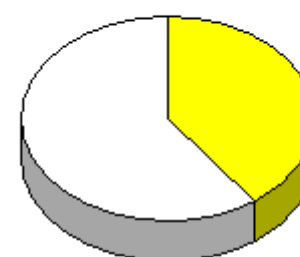

2020年度後期授業評価結果

2020年度後期授業評価

履修者数： 15 名
対象者数： 8 名

集計結果表（グラフ付き）

	科目名	607 介護福祉概説	教員氏名	久保 裕男	回答率 (%)					無効	有効	平均
					5	4	3	2	1			
					いいえ	概ね、いいえ	どちらでもない	概ね、はい	はい			
1	あなたのこの授業中の態度は、どの程度積極的かつ真剣でしたか				0.0	12.5	0.0	0.0	87.5	0	8	4.63
2	この授業では、自ら学習できるように、自主学習のポイントに関する指導・指示がされましたか。				12.5	37.5	0.0	12.5	37.5	0	8	3.25
3	あなたはこの授業に対して、自主学習（予習、復習）をどの程度行いましたか				37.5	12.5	0.0	25.0	25.0	0	8	2.88
4	あなたがこの授業に対して、あまり自主学習を行なわなかった理由は主に次のどれですか。				25.0	0.0	0.0	0.0	75.0	4	4	4.00
5	あなたはこの授業の内容を、どの程度理解しましたか				0.0	0.0	0.0	62.5	37.5	0	8	4.38
6	あなたがこの授業をあまり理解できなかった理由は主に次のどれですか				0.0	0.0	0.0	0.0	0.0	8	0	0.00
7	担当教員は授業時間を毎回適切に使って、授業をしていましたか				0.0	0.0	0.0	12.5	87.5	0	8	4.88
8	授業の担当教員の熱意は感じられましたか				0.0	0.0	0.0	12.5	87.5	0	8	4.88
9	授業中に担当教員の声は良く聞こえましたか				0.0	0.0	0.0	0.0	100.0	0	8	5.00
10	板書の文字やプロジェクター、配布資料等の教材は見やすく、分かり易いものでしたか				0.0	0.0	0.0	0.0	100.0	0	8	5.00
11	担当教員は学生の理解度を見ながら講義を進めていましたか				12.5	0.0	0.0	12.5	75.0	0	8	4.38
12	学生の私語等の授業の妨げになる行為、あるいはいじめ等を担当教員は注意しましたか				0.0	0.0	0.0	0.0	100.0	0	8	5.00
13	この授業は、内容を伝える為の工夫がどの程度されていたと感じますか				0.0	0.0	0.0	12.5	87.5	0	8	4.88
14	この授業では、自分の意見を発表したり、他の人と討論する機会が設けられていましたか				12.5	0.0	0.0	0.0	87.5	0	8	4.50
15	あなたはこの授業により、どの程度、積極的に学習する態度・意識が身についたと思いますか				12.5	12.5	0.0	0.0	75.0	0	8	4.13
16	この授業に対する全体評価をしてみてください				0.0	0.0	0.0	25.0	75.0	0	8	4.75

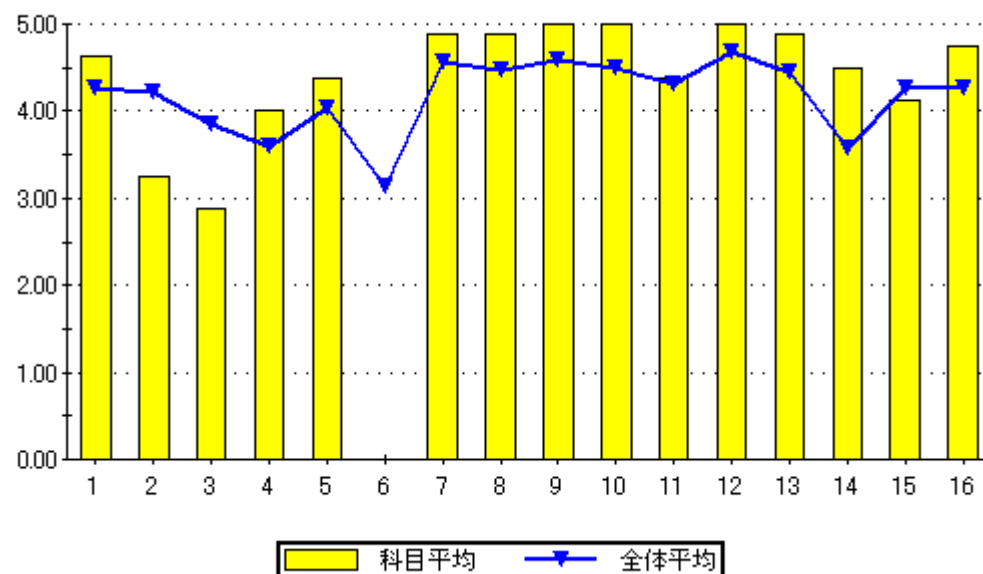

設問16のグラフ

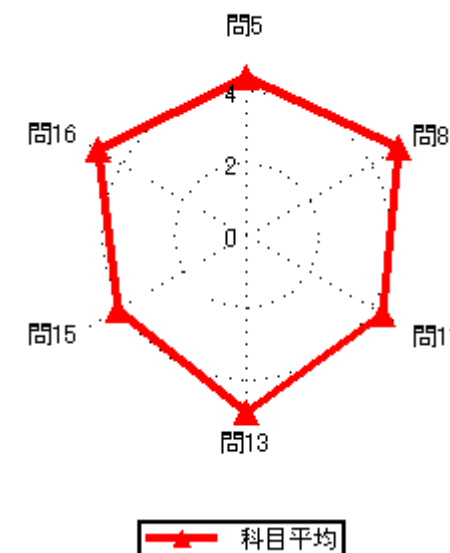
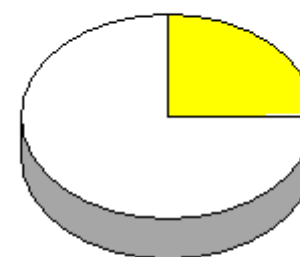

2020年度後期授業評価結果

2020年度後期授業評価

履修者数： 55 名
対象者数： 6 名

集計結果表（グラフ付き）

	科目名	608 基礎微分積分学	回答率（％）					無効	有効	平均
			5	4	3	2	1			
	教員氏名	原北 祥悟	いいえ	概ね、いいえ	どちらでもない	概ね、はい	はい			
1	あなたのこの授業中の態度は、どの程度積極的かつ真剣でしたか		0.0	0.0	33.3	0.0	66.7	0	6	4.33
2	この授業では、自ら学習できるように、自主学習のポイントに関する指導・指示がされましたか。		0.0	0.0	33.3	66.7	0.0	0	6	3.67
3	あなたはこの授業に対して、自主学習（予習、復習）をどの程度行いましたか		0.0	0.0	50.0	50.0	0.0	0	6	3.50
4	あなたがこの授業に対して、あまり自主学習を行なわなかった理由は主に次のどれですか。		0.0	0.0	0.0	0.0	0.0	6	0	0.00
5	あなたはこの授業の内容を、どの程度理解しましたか		0.0	0.0	50.0	50.0	0.0	0	6	3.50
6	あなたがこの授業をあまり理解できなかった理由は主に次のどれですか		0.0	0.0	0.0	0.0	0.0	6	0	0.00
7	担当教員は授業時間を毎回適切に使って、授業をしていましたか		0.0	16.7	33.3	0.0	50.0	0	6	3.83
8	授業の担当教員の熱意は感じられましたか		0.0	0.0	50.0	16.7	33.3	0	6	3.83
9	授業中に担当教員の声は良く聞こえましたか		0.0	0.0	33.3	0.0	66.7	0	6	4.33
10	板書の文字やプロジェクター、配布資料等の教材は見やすく、分かり易いものでしたか		0.0	0.0	16.7	33.3	50.0	0	6	4.33
11	担当教員は学生の理解度を見ながら講義を進めていましたか		0.0	0.0	16.7	33.3	50.0	0	6	4.33
12	学生の私語等の授業の妨げになる行為、あるいはいねむり等を担当教員は注意しましたか		0.0	0.0	16.7	33.3	50.0	0	6	4.33
13	この授業は、内容を伝える為の工夫がどの程度されていたと感じますか		0.0	0.0	16.7	50.0	33.3	0	6	4.17
14	この授業では、自分の意見を発表したり、他の人と討論する機会が設けられていましたか		16.7	0.0	50.0	16.7	16.7	0	6	3.17
15	あなたはこの授業により、どの程度、積極的に学習する態度・意識が身についたと思いますか		0.0	0.0	16.7	50.0	33.3	0	6	4.17
16	この授業に対する全体評価をしてみてください		0.0	0.0	33.3	33.3	33.3	0	6	4.00

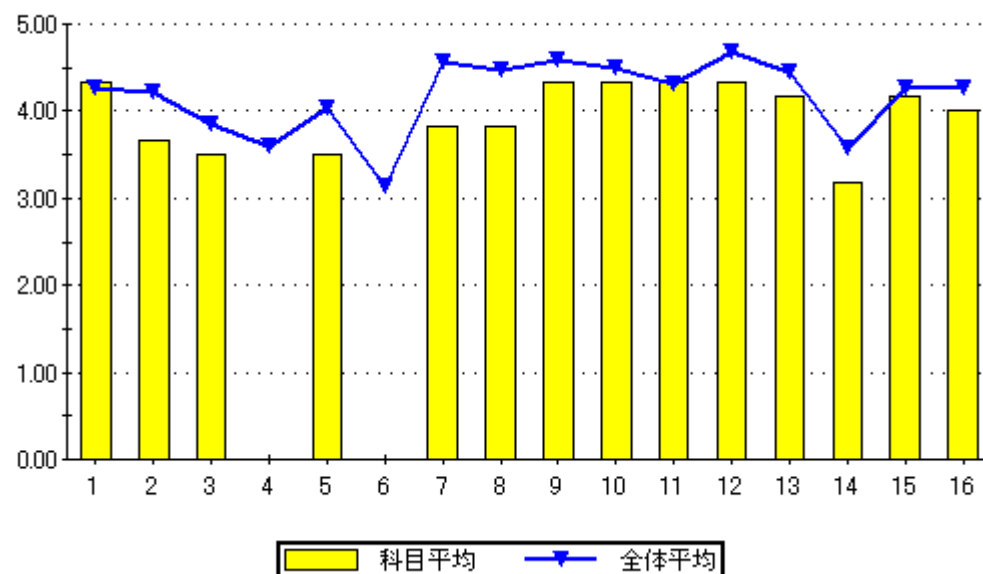

設問16のグラフ

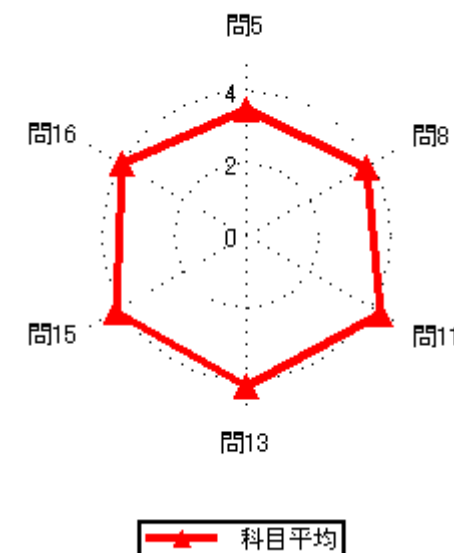

2020年度後期授業評価結果

2020年度後期授業評価

履修者数： 6 名
対象者数： 1 名

集計結果表（グラフ付き）

	科目名	609 教育経営論	教員氏名	原北 祥悟	回答率（％）					無効	有効	平均
					5	4	3	2	1			
					いいえ	概ね、いいえ	どちらでもない	概ね、はい	はい			
1	あなたのこの授業中の態度は、どの程度積極的かつ真剣でしたか				0.0	0.0	0.0	0.0	100.0	0	1	5.00
2	この授業では、自ら学習できるように、自主学習のポイントに関する指導・指示がされましたか。				0.0	0.0	0.0	0.0	100.0	0	1	5.00
3	あなたはこの授業に対して、自主学習（予習、復習）をどの程度行いましたか				0.0	100.0	0.0	0.0	0.0	0	1	2.00
4	あなたがこの授業に対して、あまり自主学習を行なわなかった理由は主に次のどれですか。				0.0	0.0	0.0	100.0	0.0	0	1	4.00
5	あなたはこの授業の内容を、どの程度理解しましたか				0.0	0.0	0.0	100.0	0.0	0	1	4.00
6	あなたがこの授業をあまり理解できなかった理由は主に次のどれですか				0.0	0.0	0.0	0.0	0.0	1	0	0.00
7	担当教員は授業時間を毎回適切に使って、授業をしていましたか				0.0	0.0	0.0	0.0	100.0	0	1	5.00
8	授業の担当教員の熱意は感じられましたか				0.0	0.0	0.0	0.0	100.0	0	1	5.00
9	授業中に担当教員の声は良く聞こえましたか				0.0	0.0	0.0	0.0	100.0	0	1	5.00
10	板書の文字やプロジェクター、配布資料等の教材は見やすく、分かり易いものでしたか				0.0	0.0	0.0	0.0	100.0	0	1	5.00
11	担当教員は学生の理解度を見ながら講義を進めていましたか				0.0	0.0	0.0	100.0	0.0	0	1	4.00
12	学生の私語等の授業の妨げになる行為、あるいはいじめ等や担当教員は注意しましたか				0.0	0.0	0.0	0.0	100.0	0	1	5.00
13	この授業は、内容を伝える為の工夫がどの程度されていたと感じますか				0.0	0.0	0.0	0.0	100.0	0	1	5.00
14	この授業では、自分の意見を発表したり、他の人と討論する機会が設けられていましたか				0.0	100.0	0.0	0.0	0.0	0	1	2.00
15	あなたはこの授業により、どの程度、積極的に学習する態度・意識が身についたと思いますか				0.0	0.0	0.0	100.0	0.0	0	1	4.00
16	この授業に対する全体評価をしてみてください				0.0	0.0	0.0	100.0	0.0	0	1	4.00

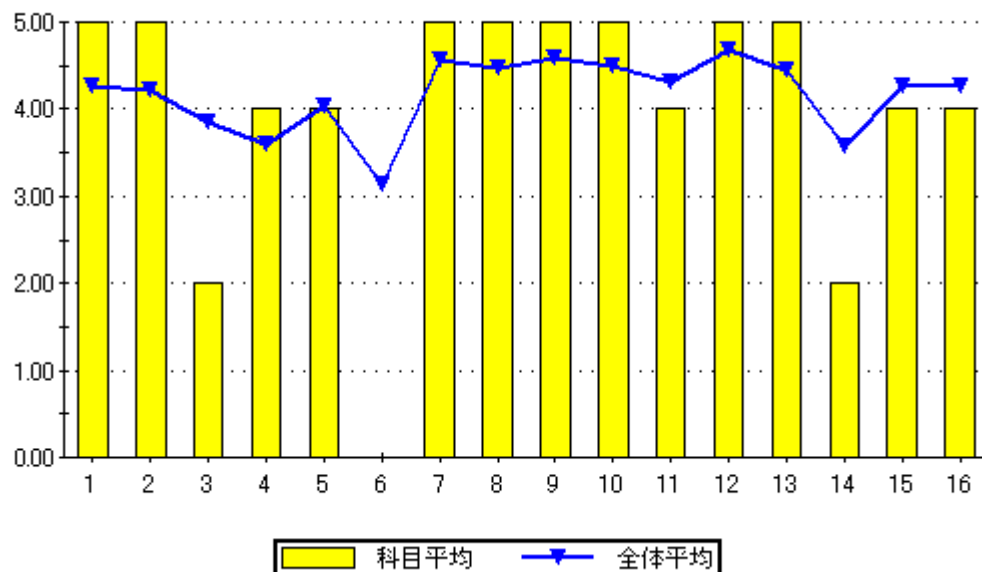

設問16のグラフ

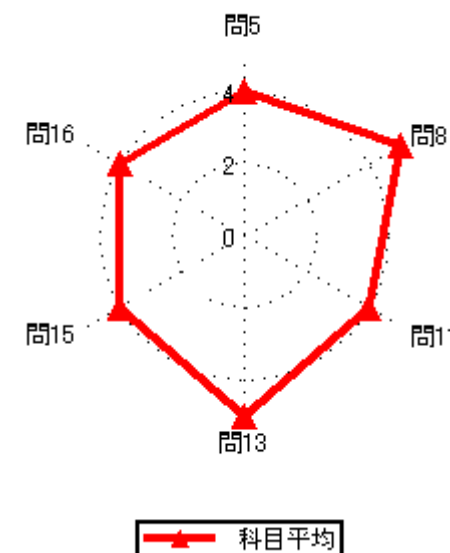
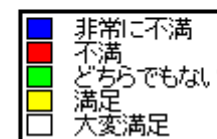

2020年度後期授業評価結果

2020年度後期授業評価

履修者数： 30 名
対象者数： 7 名

集計結果表（グラフ付き）

	科目名	610 線形代数	教員氏名		回答率（％）					無効	有効	平均
					5	4	3	2	1			
					いいえ	概ね、いいえ	どちらでもない	概ね、はい	はい			
1	あなたのこの授業中の態度は、どの程度積極的かつ真剣でしたか				0.0	0.0	0.0	28.6	71.4	0	7	4.71
2	この授業では、自ら学習できるように、自主学習のポイントに関する指導・指示がされましたか。				0.0	0.0	0.0	14.3	85.7	0	7	4.86
3	あなたはこの授業に対して、自主学習（予習、復習）をどの程度行いましたか				14.3	14.3	14.3	14.3	42.9	0	7	3.57
4	あなたがこの授業に対して、あまり自主学習を行なわなかった理由は主に次のどれですか。				0.0	50.0	0.0	50.0	0.0	5	2	3.00
5	あなたはこの授業の内容を、どの程度理解しましたか				0.0	28.6	14.3	42.9	14.3	0	7	3.43
6	あなたがこの授業をあまり理解できなかった理由は主に次のどれですか				0.0	0.0	0.0	50.0	50.0	5	2	4.50
7	担当教員は授業時間を毎回適切に使って、授業をしていましたか				0.0	0.0	14.3	14.3	71.4	0	7	4.57
8	授業の担当教員の熱意は感じられましたか				0.0	0.0	0.0	14.3	85.7	0	7	4.86
9	授業中に担当教員の声は良く聞こえましたか				0.0	0.0	0.0	14.3	85.7	0	7	4.86
10	板書の文字やプロジェクター、配布資料等の教材は見やすく、分かり易いものでしたか				0.0	57.1	14.3	0.0	28.6	0	7	3.00
11	担当教員は学生の理解度を見ながら講義を進めていましたか				0.0	0.0	14.3	71.4	14.3	0	7	4.00
12	学生の私語等の授業の妨げになる行為、あるいはいじめ等を担当教員は注意しましたか				0.0	0.0	14.3	42.9	42.9	0	7	4.29
13	この授業は、内容を伝える為の工夫がどの程度されていたと感じますか				0.0	0.0	14.3	42.9	42.9	0	7	4.29
14	この授業では、自分の意見を発表したり、他の人と討論する機会が設けられていましたか				0.0	0.0	85.7	14.3	0.0	0	7	3.14
15	あなたはこの授業により、どの程度、積極的に学習する態度・意識が身についたと思いますか				0.0	14.3	14.3	42.9	28.6	0	7	3.86
16	この授業に対する全体評価をしてみてください				0.0	14.3	0.0	57.1	28.6	0	7	4.00

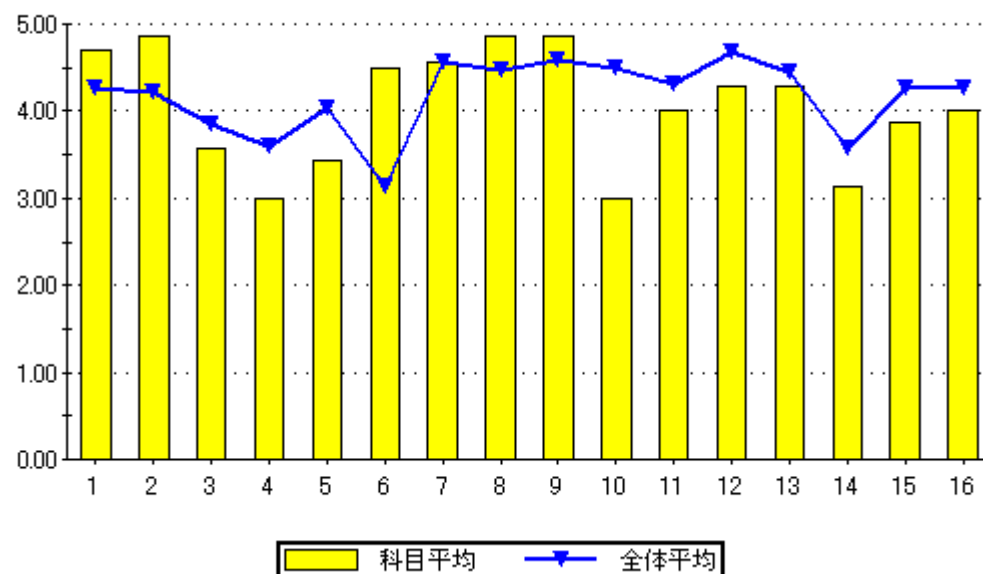

設問16のグラフ

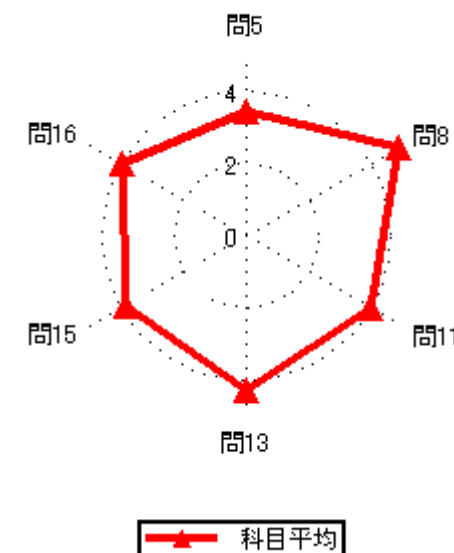
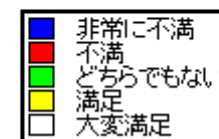

2020年度後期授業評価結果

2020年度後期授業評価

履修者数： 15 名
対象者数： 2 名

集計結果表（グラフ付き）

	科目名	611 応用微分積分	教員氏名		回答率 (%)					無効	有効	平均
					5	4	3	2	1			
					いいえ	概ね、いいえ	どちらでもない	概ね、はい	はい			
1	あなたのこの授業中の態度は、どの程度積極的かつ真剣でしたか				0.0	0.0	0.0	0.0	100.0	0	2	5.00
2	この授業では、自ら学習できるように、自主学習のポイントに関する指導・指示がされましたか。				0.0	0.0	0.0	50.0	50.0	0	2	4.50
3	あなたはこの授業に対して、自主学習（予習、復習）をどの程度行いましたか				0.0	0.0	0.0	50.0	50.0	0	2	4.50
4	あなたがこの授業に対して、あまり自主学習を行なわなかった理由は主に次のどれですか。				0.0	0.0	0.0	0.0	0.0	2	0	0.00
5	あなたはこの授業の内容を、どの程度理解しましたか				0.0	0.0	0.0	50.0	50.0	0	2	4.50
6	あなたがこの授業をあまり理解できなかった理由は主に次のどれですか				0.0	0.0	0.0	0.0	0.0	2	0	0.00
7	担当教員は授業時間を毎回適切に使って、授業をしていましたか				0.0	0.0	0.0	50.0	50.0	0	2	4.50
8	授業の担当教員の熱意は感じられましたか				0.0	0.0	0.0	0.0	100.0	0	2	5.00
9	授業中に担当教員の声は良く聞こえましたか				0.0	0.0	0.0	0.0	100.0	0	2	5.00
10	板書の文字やプロジェクター、配布資料等の教材は見やすく、分かり易いものでしたか				0.0	50.0	0.0	0.0	50.0	0	2	3.50
11	担当教員は学生の理解度を見ながら講義を進めていましたか				0.0	0.0	0.0	100.0	0.0	0	2	4.00
12	学生の私語等の授業の妨げになる行為、あるいはいじめ等担当教員は注意しましたか				0.0	0.0	0.0	0.0	100.0	0	2	5.00
13	この授業は、内容を伝える為の工夫がどの程度されていたと感じますか				0.0	0.0	0.0	0.0	100.0	0	2	5.00
14	この授業では、自分の意見を発表したり、他の人と討論する機会が設けられていましたか				0.0	50.0	0.0	50.0	0.0	0	2	3.00
15	あなたはこの授業により、どの程度、積極的に学習する態度・意識が身についたと思いますか				0.0	0.0	0.0	50.0	50.0	0	2	4.50
16	この授業に対する全体評価をしてみてください				0.0	0.0	0.0	50.0	50.0	0	2	4.50

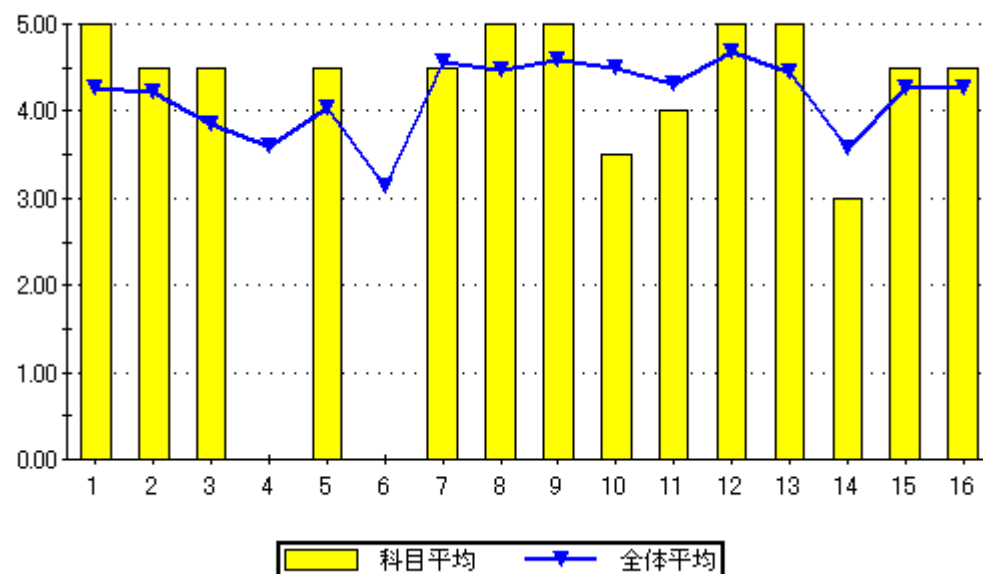

設問16のグラフ

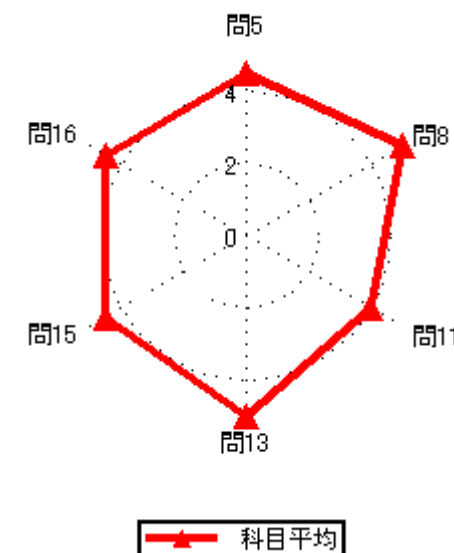
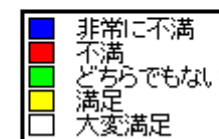

2020年度後期授業評価結果

2020年度後期授業評価

履修者数： 51 名
対象者数： 34 名

集計結果表（グラフ付き）

	科目名	613 実用英語A	教員氏名		重久 睦	回答率 (%)					無効	有効	平均
						5	4	3	2	1			
						いいえ	概ね、いいえ	どちらでもない	概ね、はい	はい			
1	あなたのこの授業中の態度は、どの程度積極的かつ真剣でしたか					0.0	2.9	17.6	23.5	55.9	0	34	4.32
2	この授業では、自ら学習できるように、自主学習のポイントに関する指導・指示がされましたか。					2.9	0.0	14.7	26.5	55.9	0	34	4.32
3	あなたはこの授業に対して、自主学習（予習、復習）をどの程度行いましたか					2.9	11.8	23.5	29.4	32.4	0	34	3.76
4	あなたがこの授業に対して、あまり自主学習を行なわなかった理由は主に次のどれですか。					0.0	0.0	40.0	20.0	40.0	29	5	4.00
5	あなたはこの授業の内容を、どの程度理解しましたか					0.0	0.0	26.5	50.0	23.5	0	34	3.97
6	あなたがこの授業をあまり理解できなかった理由は主に次のどれですか					0.0	0.0	0.0	0.0	0.0	34	0	0.00
7	担当教員は授業時間を毎回適切に使って、授業をしていましたか					2.9	2.9	5.9	17.6	70.6	0	34	4.50
8	授業の担当教員の熱意は感じられましたか					0.0	2.9	8.8	32.4	55.9	0	34	4.41
9	授業中に担当教員の声は良く聞こえましたか					2.9	2.9	2.9	23.5	67.6	0	34	4.50
10	板書の文字やプロジェクター、配布資料等の教材は見やすく、分かり易いものでしたか					2.9	5.9	11.8	14.7	64.7	0	34	4.32
11	担当教員は学生の理解度を見ながら講義を進めていましたか					2.9	2.9	14.7	52.9	26.5	0	34	3.97
12	学生の私語等の授業の妨げになる行為、あるいはいじめ等を担当教員は注意しましたか					5.9	0.0	5.9	5.9	82.4	0	34	4.59
13	この授業は、内容を伝える為の工夫がどの程度されていたと感じますか					0.0	5.9	26.5	17.6	50.0	0	34	4.12
14	この授業では、自分の意見を発表したり、他の人と討論する機会が設けられていましたか					44.1	8.8	14.7	20.6	11.8	0	34	2.47
15	あなたはこの授業により、どの程度、積極的に学習する態度・意識が身についたと思いますか					5.9	14.7	17.6	20.6	41.2	0	34	3.76
16	この授業に対する全体評価をしてみてください					0.0	2.9	26.5	58.8	11.8	0	34	3.79

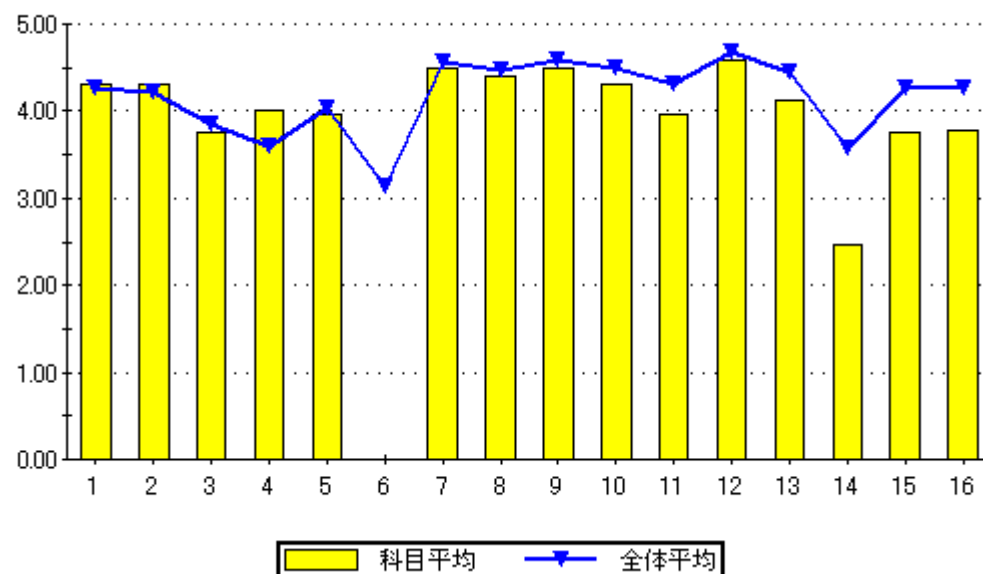

設問16のグラフ

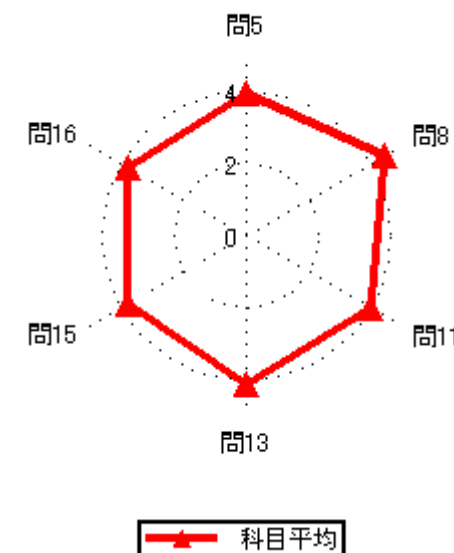
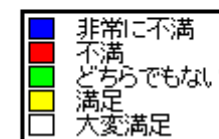

2020年度後期授業評価結果

2020年度後期授業評価

履修者数： 42 名
対象者数： 21 名

集計結果表（グラフ付き）

	科目名	614 総合英語Ⅱ	教員氏名		回答率（％）					無効	有効	平均
					5	4	3	2	1			
					いいえ	概ね、いいえ	どちらでもない	概ね、はい	はい			
1	あなたのこの授業中の態度は、どの程度積極的かつ真剣でしたか				0.0	19.0	19.0	28.6	33.3	0	21	3.76
2	この授業では、自ら学習できるように、自主学習のポイントに関する指導・指示がされましたか。				4.8	9.5	4.8	47.6	33.3	0	21	3.95
3	あなたはこの授業に対して、自主学習（予習、復習）をどの程度行いましたか				0.0	28.6	9.5	47.6	14.3	0	21	3.48
4	あなたがこの授業に対して、あまり自主学習を行なわなかった理由は主に次のどれですか。				0.0	66.7	33.3	0.0	0.0	15	6	2.33
5	あなたはこの授業の内容を、どの程度理解しましたか				0.0	19.0	33.3	38.1	9.5	0	21	3.38
6	あなたがこの授業をあまり理解できなかった理由は主に次のどれですか				0.0	75.0	0.0	25.0	0.0	17	4	2.50
7	担当教員は授業時間を毎回適切に使って、授業をしていましたか				0.0	14.3	0.0	33.3	52.4	0	21	4.24
8	授業の担当教員の熱意は感じられましたか				0.0	9.5	14.3	42.9	33.3	0	21	4.00
9	授業中に担当教員の声は良く聞こえましたか				0.0	4.8	14.3	19.0	61.9	0	21	4.38
10	板書の文字やプロジェクター、配布資料等の教材は見やすく、分かり易いものでしたか				0.0	23.8	4.8	14.3	57.1	0	21	4.05
11	担当教員は学生の理解度を見ながら講義を進めていましたか				9.5	19.0	9.5	42.9	19.0	0	21	3.43
12	学生の私語等の授業の妨げになる行為、あるいはいじめ等担当教員は注意しましたか				4.8	4.8	14.3	14.3	61.9	0	21	4.24
13	この授業は、内容を伝える為の工夫がどの程度されていたと感じますか				4.8	4.8	38.1	14.3	38.1	0	21	3.76
14	この授業では、自分の意見を発表したり、他の人と討論する機会が設けられていましたか				47.6	9.5	19.0	0.0	23.8	0	21	2.43
15	あなたはこの授業により、どの程度、積極的に学習する態度・意識が身についたと思いますか				4.8	9.5	4.8	42.9	38.1	0	21	4.00
16	この授業に対する全体評価をしてみてください				0.0	9.5	57.1	23.8	9.5	0	21	3.33

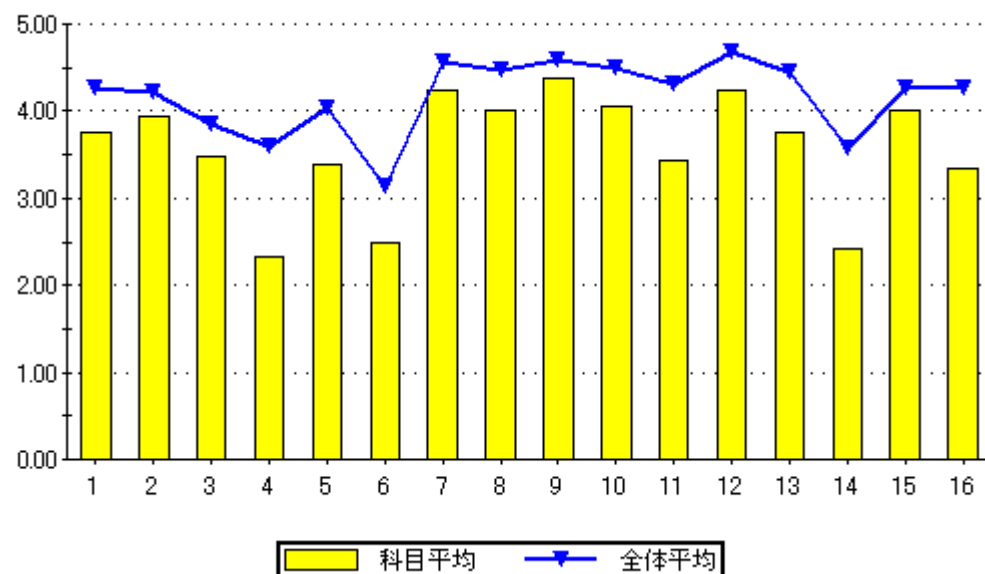

設問16のグラフ

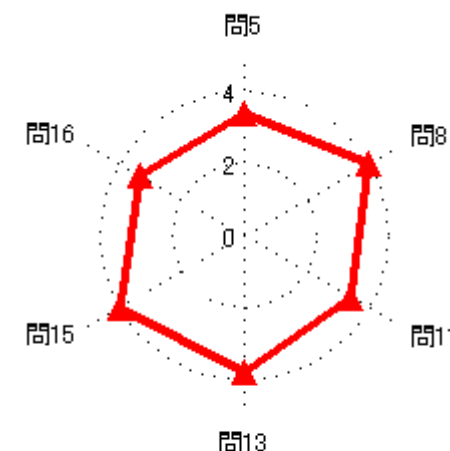
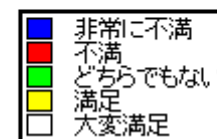

2020年度後期授業評価結果

2020年度後期授業評価

履修者数： 9 名
対象者数： 6 名

集計結果表（グラフ付き）

	科目名	615 教職実践演習	教員氏名		回答率（％）					無効	有効	平均
					5	4	3	2	1			
					いいえ	概ね、いいえ	どちらでもない	概ね、はい	はい			
1	あなたのこの授業中の態度は、どの程度積極的かつ真剣でしたか				0.0	0.0	0.0	16.7	83.3	0	6	4.83
2	この授業では、自ら学習できるように、自主学習のポイントに関する指導・指示がされましたか。				0.0	16.7	0.0	50.0	33.3	0	6	4.00
3	あなたはこの授業に対して、自主学習（予習、復習）をどの程度行いましたか				0.0	16.7	50.0	16.7	16.7	0	6	3.33
4	あなたがこの授業に対して、あまり自主学習を行なわなかった理由は主に次のどれですか。				0.0	0.0	0.0	100.0	0.0	5	1	4.00
5	あなたはこの授業の内容を、どの程度理解しましたか				0.0	0.0	0.0	83.3	16.7	0	6	4.17
6	あなたがこの授業をあまり理解できなかった理由は主に次のどれですか				0.0	0.0	0.0	0.0	0.0	6	0	0.00
7	担当教員は授業時間を毎回適切に使って、授業をしていましたか				0.0	0.0	0.0	33.3	66.7	0	6	4.67
8	授業の担当教員の熱意は感じられましたか				0.0	0.0	0.0	16.7	83.3	0	6	4.83
9	授業中に担当教員の声は良く聞こえましたか				0.0	0.0	0.0	16.7	83.3	0	6	4.83
10	板書の文字やプロジェクター、配布資料等の教材は見やすく、分かり易いものでしたか				0.0	0.0	0.0	16.7	83.3	0	6	4.83
11	担当教員は学生の理解度を見ながら講義を進めていましたか				0.0	0.0	0.0	50.0	50.0	0	6	4.50
12	学生の私語等の授業の妨げになる行為、あるいはいじめ等を担当教員は注意しましたか				0.0	0.0	0.0	0.0	100.0	0	6	5.00
13	この授業は、内容を伝える為の工夫がどの程度されていたと感じますか				0.0	0.0	0.0	0.0	100.0	0	6	5.00
14	この授業では、自分の意見を発表したり、他の人と討論する機会が設けられていましたか				0.0	0.0	16.7	33.3	50.0	0	6	4.33
15	あなたはこの授業により、どの程度、積極的に学習する態度・意識が身についたと思いますか				0.0	0.0	16.7	0.0	83.3	0	6	4.67
16	この授業に対する全体評価をしてみてください				0.0	0.0	0.0	33.3	66.7	0	6	4.67

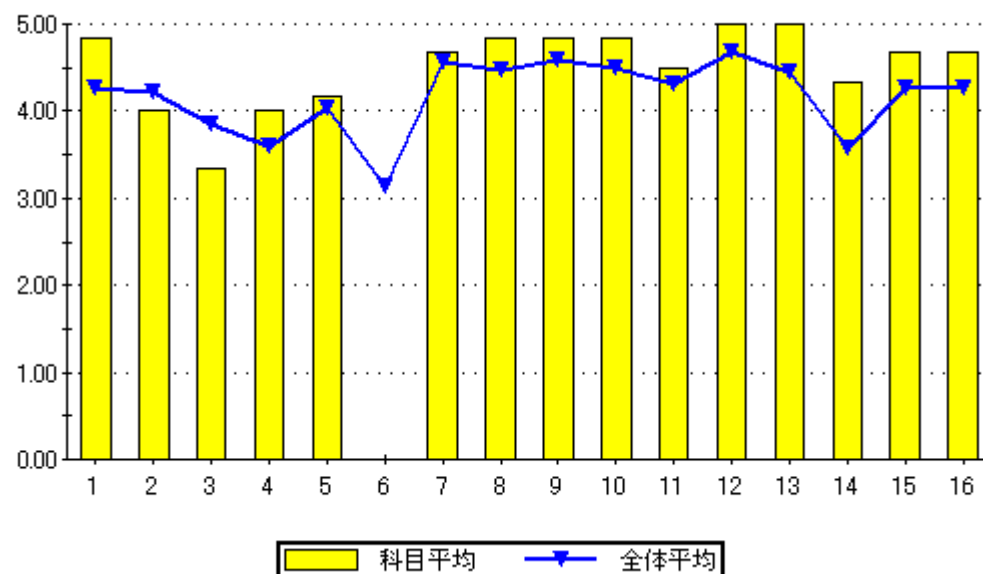

設問16のグラフ

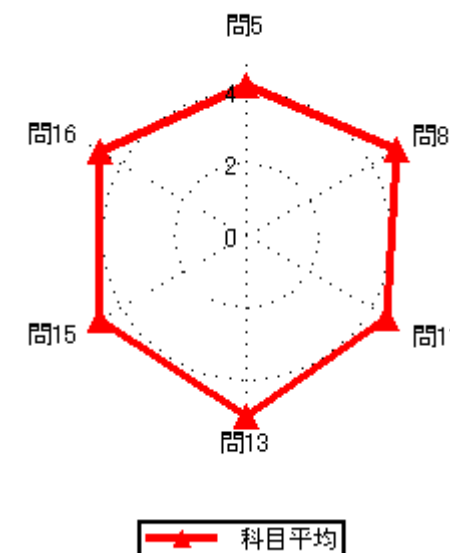

2020年度後期授業評価結果

2020年度後期授業評価

履修者数： 8 名
対象者数： 12 名

集計結果表（グラフ付き）

	科目名	616 総合演習基礎	教員氏名		西村 久人	回答率 (%)					無効	有効	平均
						5	4	3	2	1			
						いいえ	概ね、いいえ	どちらでもない	概ね、はい	はい			
1	あなたのこの授業中の態度は、どの程度積極的かつ真剣でしたか					0.0	8.3	0.0	0.0	91.7	0	12	4.75
2	この授業では、自ら学習できるように、自主学習のポイントに関する指導・指示がされましたか。					0.0	0.0	33.3	8.3	58.3	0	12	4.25
3	あなたはこの授業に対して、自主学習（予習、復習）をどの程度行いましたか					0.0	0.0	8.3	33.3	58.3	0	12	4.50
4	あなたがこの授業に対して、あまり自主学習を行なわなかった理由は主に次のどれですか。					0.0	0.0	0.0	0.0	0.0	12	0	0.00
5	あなたはこの授業の内容を、どの程度理解しましたか					0.0	0.0	0.0	58.3	41.7	0	12	4.42
6	あなたがこの授業をあまり理解できなかった理由は主に次のどれですか					0.0	0.0	0.0	0.0	0.0	12	0	0.00
7	担当教員は授業時間を毎回適切に使って、授業をしていましたか					0.0	0.0	0.0	33.3	66.7	0	12	4.67
8	授業の担当教員の熱意は感じられましたか					0.0	0.0	0.0	25.0	75.0	0	12	4.75
9	授業中に担当教員の声は良く聞こえましたか					0.0	0.0	0.0	8.3	91.7	0	12	4.92
10	板書の文字やプロジェクター、配布資料等の教材は見やすく、分かり易いものでしたか					0.0	0.0	0.0	8.3	91.7	0	12	4.92
11	担当教員は学生の理解度を見ながら講義を進めていましたか					0.0	0.0	8.3	16.7	75.0	0	12	4.67
12	学生の私語等の授業の妨げになる行為、あるいはいじめ等を担当教員は注意しましたか					0.0	0.0	0.0	8.3	91.7	0	12	4.92
13	この授業は、内容を伝える為の工夫がどの程度されていたと感じますか					0.0	0.0	8.3	8.3	83.3	0	12	4.75
14	この授業では、自分の意見を発表したり、他の人と討論する機会が設けられていましたか					0.0	25.0	8.3	16.7	50.0	0	12	3.92
15	あなたはこの授業により、どの程度、積極的に学習する態度・意識が身についたと思いますか					0.0	0.0	8.3	8.3	83.3	0	12	4.75
16	この授業に対する全体評価をしてみてください					0.0	0.0	0.0	25.0	75.0	0	12	4.75

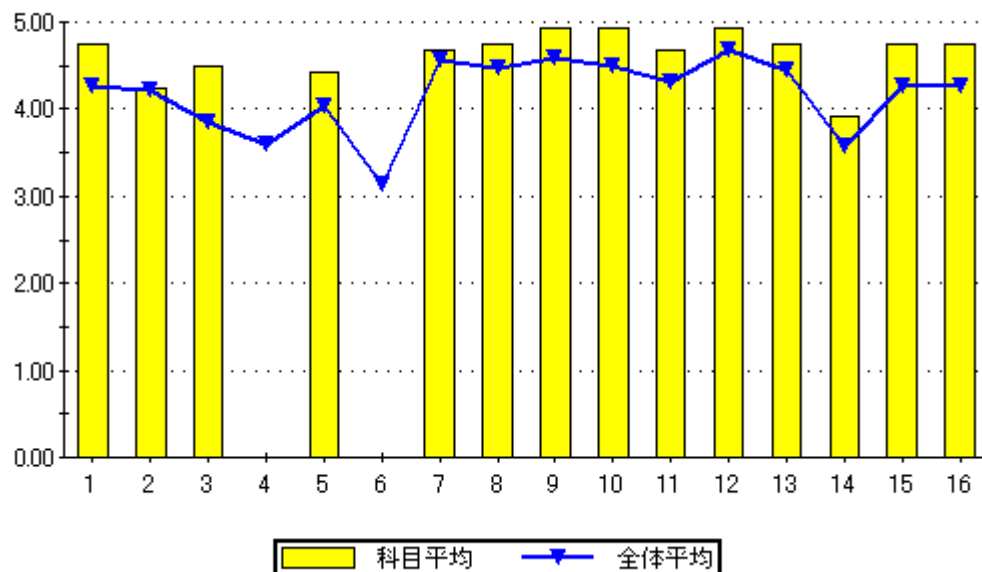

問16のグラフ

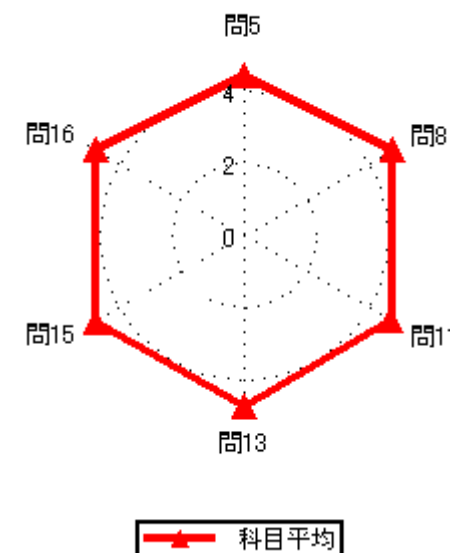
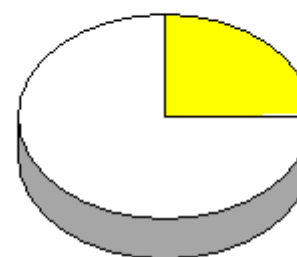

2020年度後期授業評価結果

2020年度後期授業評価

履修者数： 72 名
対象者数： 30 名

集計結果表（グラフ付き）

	科目名	617 産業と人間	教員氏名		回答率（％）					無効	有効	平均
					5	4	3	2	1			
					いいえ	概ね、いいえ	どちらでもない	概ね、はい	はい			
1	あなたのこの授業中の態度は、どの程度積極的かつ真剣でしたか				0.0	6.7	10.0	6.7	76.7	0	30	4.53
2	この授業では、自ら学習できるように、自主学習のポイントに関する指導・指示がされましたか。				6.7	3.3	13.3	10.0	66.7	0	30	4.27
3	あなたはこの授業に対して、自主学習（予習、復習）をどの程度行いましたか				13.3	16.7	26.7	0.0	43.3	0	30	3.43
4	あなたがこの授業に対して、あまり自主学習を行なわなかった理由は主に次のどれですか。				11.1	11.1	44.4	11.1	22.2	21	9	3.22
5	あなたはこの授業の内容を、どの程度理解しましたか				0.0	6.7	40.0	20.0	33.3	0	30	3.80
6	あなたがこの授業をあまり理解できなかった理由は主に次のどれですか				0.0	0.0	0.0	100.0	0.0	28	2	4.00
7	担当教員は授業時間を毎回適切に使って、授業をしていましたか				0.0	0.0	3.3	23.3	73.3	0	30	4.70
8	授業の担当教員の熱意は感じられましたか				0.0	0.0	3.3	20.0	76.7	0	30	4.73
9	授業中に担当教員の声は良く聞こえましたか				0.0	3.3	3.3	23.3	70.0	0	30	4.60
10	板書の文字やプロジェクター、配布資料等の教材は見やすく、分かり易いものでしたか				0.0	23.3	3.3	6.7	66.7	0	30	4.17
11	担当教員は学生の理解度を見ながら講義を進めていましたか				13.3	3.3	3.3	23.3	56.7	0	30	4.07
12	学生の私語等の授業の妨げになる行為、あるいはいじめ等を担当教員は注意しましたか				3.3	0.0	0.0	3.3	93.3	0	30	4.83
13	この授業は、内容を伝える為の工夫がどの程度されていたと感じますか				0.0	6.7	16.7	6.7	70.0	0	30	4.40
14	この授業では、自分の意見を発表したり、他の人と討論する機会が設けられていましたか				40.0	10.0	13.3	3.3	33.3	0	30	2.80
15	あなたはこの授業により、どの程度、積極的に学習する態度・意識が身についたと思いますか				13.3	13.3	10.0	16.7	46.7	0	30	3.70
16	この授業に対する全体評価をしてみてください				0.0	3.3	16.7	36.7	43.3	0	30	4.20

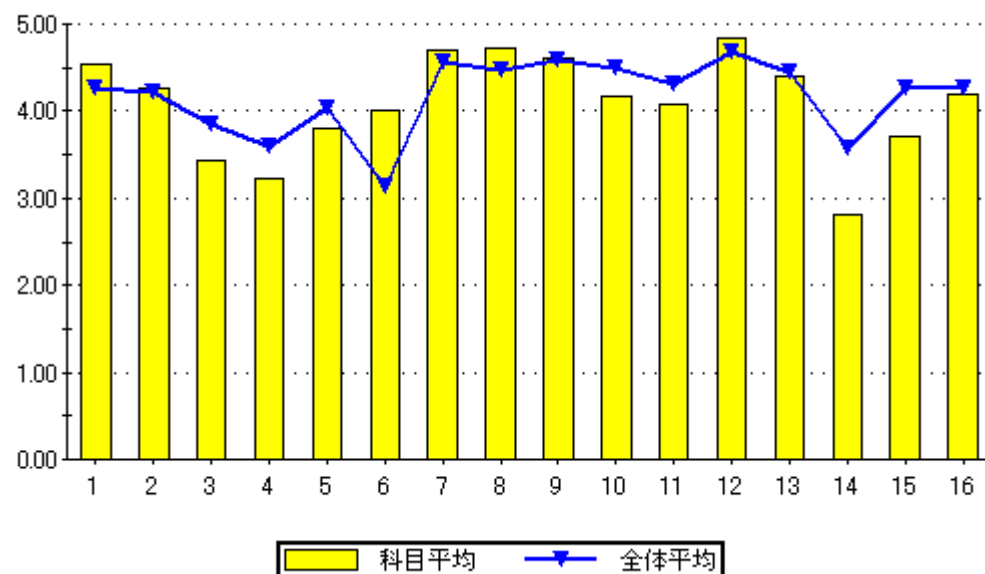

設問16のグラフ

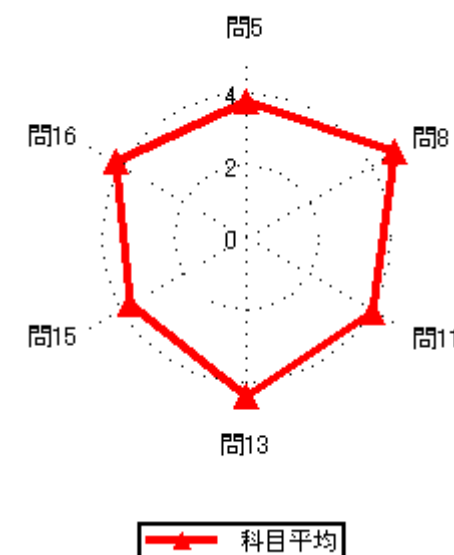
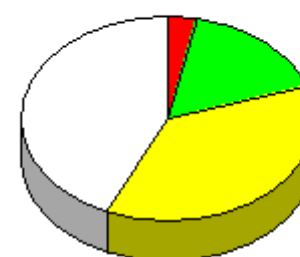

2020年度後期授業評価結果

2020年度後期授業評価

履修者数： 41 名
対象者数： 9 名

集計結果表（グラフ付き）

	科目名	618 マーケティング論	教員氏名		回答率 (%)					無効	有効	平均
					5	4	3	2	1			
					いいえ	概ね、いいえ	どちらでもない	概ね、はい	はい			
1	あなたのこの授業中の態度は、どの程度積極的かつ真剣でしたか				0.0	0.0	0.0	11.1	88.9	0	9	4.89
2	この授業では、自ら学習できるように、自主学習のポイントに関する指導・指示がされましたか。				11.1	11.1	0.0	11.1	66.7	0	9	4.11
3	あなたはこの授業に対して、自主学習（予習、復習）をどの程度行いましたか				11.1	11.1	0.0	55.6	22.2	0	9	3.67
4	あなたがこの授業に対して、あまり自主学習を行なわなかった理由は主に次のどれですか。				0.0	50.0	0.0	0.0	50.0	7	2	3.50
5	あなたはこの授業の内容を、どの程度理解しましたか				0.0	0.0	11.1	55.6	33.3	0	9	4.22
6	あなたがこの授業をあまり理解できなかった理由は主に次のどれですか				0.0	0.0	0.0	0.0	0.0	9	0	0.00
7	担当教員は授業時間を毎回適切に使って、授業をしていましたか				0.0	0.0	11.1	11.1	77.8	0	9	4.67
8	授業の担当教員の熱意は感じられましたか				0.0	0.0	11.1	11.1	77.8	0	9	4.67
9	授業中に担当教員の声は良く聞こえましたか				0.0	0.0	0.0	22.2	77.8	0	9	4.78
10	板書の文字やプロジェクター、配布資料等の教材は見やすく、分かり易いものでしたか				0.0	0.0	11.1	0.0	88.9	0	9	4.78
11	担当教員は学生の理解度を見ながら講義を進めていましたか				0.0	0.0	11.1	11.1	77.8	0	9	4.67
12	学生の私語等の授業の妨げになる行為、あるいはいじめ等を担当教員は注意しましたか				11.1	0.0	0.0	0.0	88.9	0	9	4.56
13	この授業は、内容を伝える為の工夫がどの程度されていたと感じますか				0.0	11.1	0.0	11.1	77.8	0	9	4.56
14	この授業では、自分の意見を発表したり、他の人と討論する機会が設けられていましたか				22.2	11.1	44.4	0.0	22.2	0	9	2.89
15	あなたはこの授業により、どの程度、積極的に学習する態度・意識が身についたと思いますか				11.1	0.0	44.4	11.1	33.3	0	9	3.56
16	この授業に対する全体評価をしてみてください				0.0	0.0	11.1	22.2	66.7	0	9	4.56

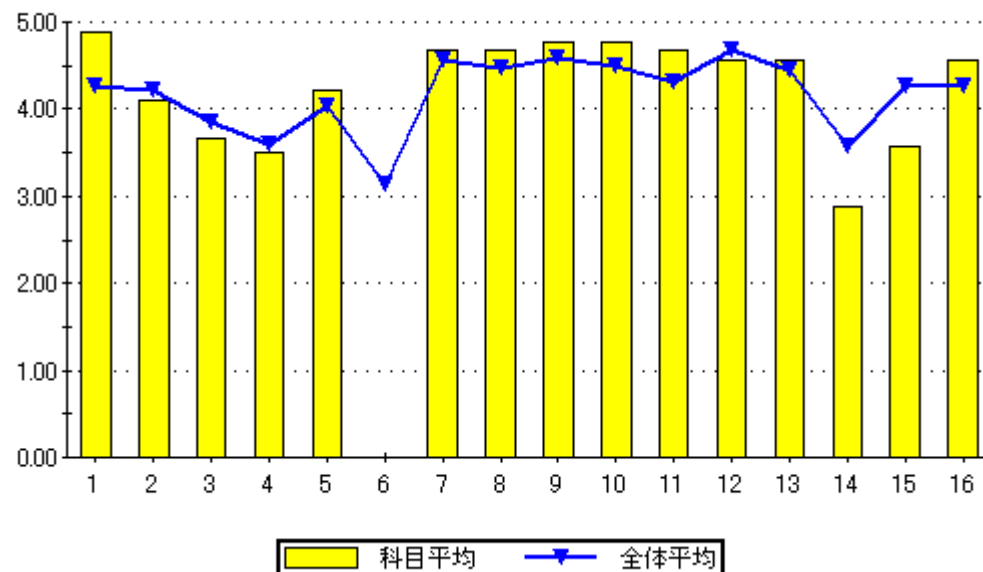

設問16のグラフ

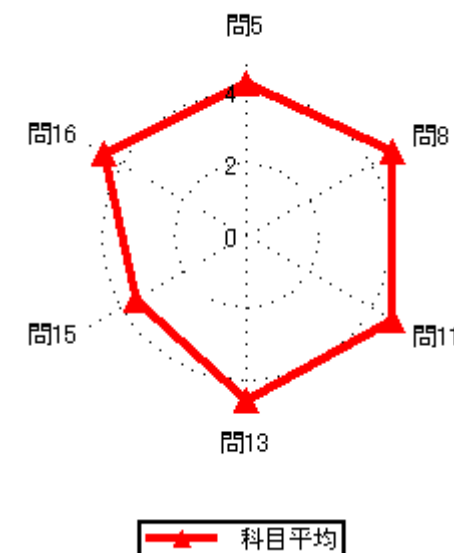
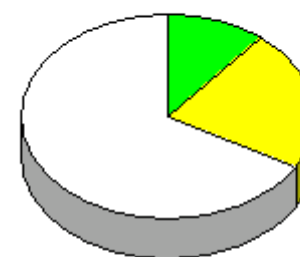

2020年度後期授業評価結果

2020年度後期授業評価

履修者数： 1名
対象者数： 1名

集計結果表（グラフ付き）

	科目名	620 経営学Ⅱ	教員氏名		回答率（％）					無効	有効	平均
					5	4	3	2	1			
					いいえ	概ね、いいえ	どちらでもない	概ね、はい	はい			
1	あなたのこの授業中の態度は、どの程度積極的かつ真剣でしたか				0.0	0.0	0.0	0.0	100.0	0	1	5.00
2	この授業では、自ら学習できるように、自主学習のポイントに関する指導・指示がされましたか。				0.0	0.0	0.0	0.0	100.0	0	1	5.00
3	あなたはこの授業に対して、自主学習（予習、復習）をどの程度行いましたか				0.0	0.0	0.0	0.0	100.0	0	1	5.00
4	あなたがこの授業に対して、あまり自主学習を行なわなかった理由は主に次のどれですか。				0.0	0.0	0.0	0.0	0.0	1	0	0.00
5	あなたはこの授業の内容を、どの程度理解しましたか				0.0	0.0	0.0	0.0	100.0	0	1	5.00
6	あなたがこの授業をあまり理解できなかった理由は主に次のどれですか				0.0	0.0	0.0	0.0	0.0	1	0	0.00
7	担当教員は授業時間を毎回適切に使って、授業をしていましたか				0.0	0.0	0.0	0.0	100.0	0	1	5.00
8	授業の担当教員の熱意は感じられましたか				0.0	0.0	0.0	0.0	100.0	0	1	5.00
9	授業中に担当教員の声は良く聞こえましたか				0.0	0.0	0.0	0.0	100.0	0	1	5.00
10	板書の文字やプロジェクター、配布資料等の教材は見やすく、分かり易いものでしたか				0.0	0.0	0.0	0.0	100.0	0	1	5.00
11	担当教員は学生の理解度を見ながら講義を進めていましたか				0.0	0.0	0.0	0.0	100.0	0	1	5.00
12	学生の私語等の授業の妨げになる行為、あるいはいじめ等や担当教員は注意しましたか				0.0	0.0	0.0	0.0	100.0	0	1	5.00
13	この授業は、内容を伝える為の工夫がどの程度されていたと感じますか				0.0	0.0	0.0	0.0	100.0	0	1	5.00
14	この授業では、自分の意見を発表したり、他の人と討論する機会が設けられていましたか				0.0	0.0	0.0	0.0	100.0	0	1	5.00
15	あなたはこの授業により、どの程度、積極的に学習する態度・意識が身についたと思いますか				0.0	0.0	0.0	0.0	100.0	0	1	5.00
16	この授業に対する全体評価をしてみてください				0.0	0.0	0.0	0.0	100.0	0	1	5.00

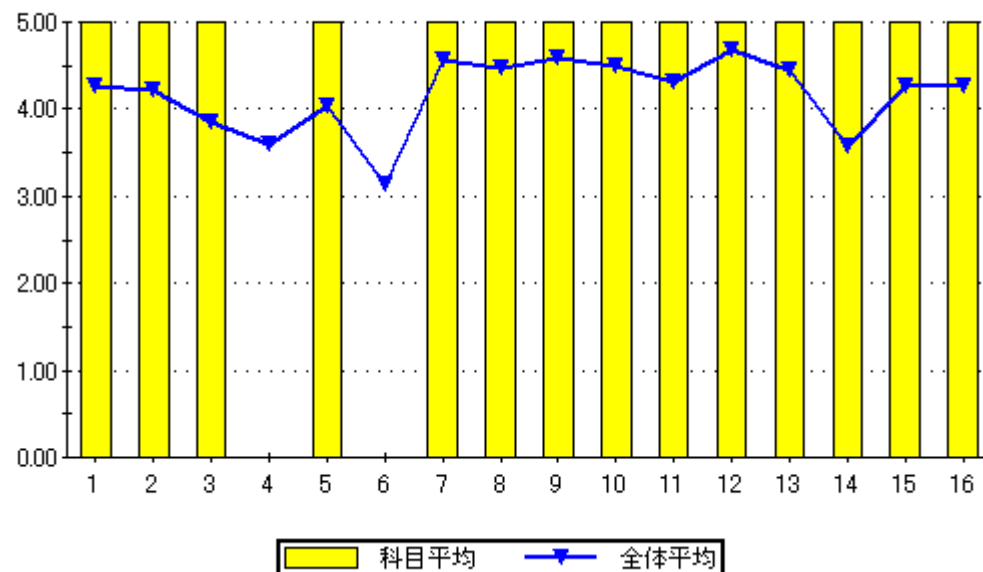

設問16のグラフ

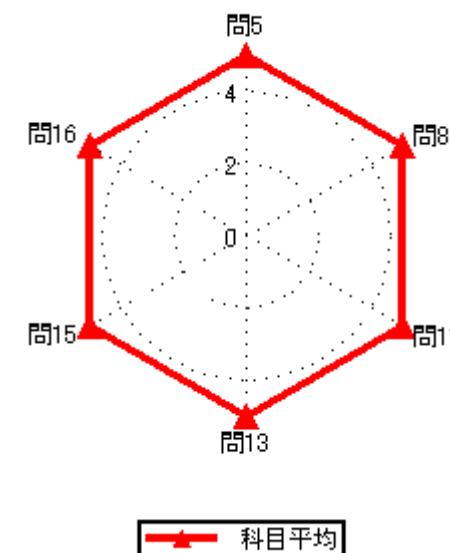
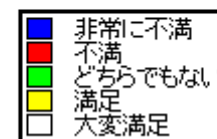
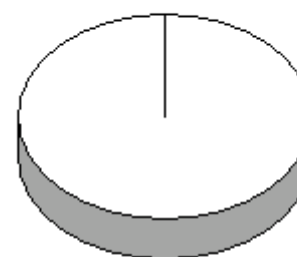

2020年度後期授業評価結果

2020年度後期授業評価

履修者数： 63 名
対象者数： 5 名

集計結果表（グラフ付き）

	科目名	621 現代社会に生きる倫理	教員氏名	知念 潔	回答率（％）					無効	有効	平均
					5	4	3	2	1			
					いいえ	概ね、いいえ	どちらでもない	概ね、はい	はい			
1	あなたのこの授業中の態度は、どの程度積極的かつ真剣でしたか				0.0	0.0	0.0	0.0	100.0	0	5	5.00
2	この授業では、自ら学習できるように、自主学習のポイントに関する指導・指示がされましたか。				40.0	0.0	0.0	20.0	40.0	0	5	3.20
3	あなたはこの授業に対して、自主学習（予習、復習）をどの程度行いましたか				40.0	0.0	0.0	20.0	40.0	0	5	3.20
4	あなたがこの授業に対して、あまり自主学習を行なわなかった理由は主に次のどれですか。				0.0	0.0	50.0	0.0	50.0	3	2	4.00
5	あなたはこの授業の内容を、どの程度理解しましたか				0.0	0.0	60.0	20.0	20.0	0	5	3.60
6	あなたがこの授業をあまり理解できなかった理由は主に次のどれですか				0.0	0.0	0.0	0.0	0.0	5	0	0.00
7	担当教員は授業時間を毎回適切に使って、授業をしていましたか				0.0	0.0	0.0	0.0	100.0	0	5	5.00
8	授業の担当教員の熱意は感じられましたか				0.0	0.0	20.0	0.0	80.0	0	5	4.60
9	授業中に担当教員の声は良く聞こえましたか				0.0	0.0	0.0	40.0	60.0	0	5	4.60
10	板書の文字やプロジェクター、配布資料等の教材は見やすく、分かり易いものでしたか				0.0	60.0	0.0	0.0	40.0	0	5	3.20
11	担当教員は学生の理解度を見ながら講義を進めていましたか				20.0	0.0	20.0	20.0	40.0	0	5	3.60
12	学生の私語等の授業の妨げになる行為、あるいはいじめ等を担当教員は注意しましたか				0.0	0.0	0.0	0.0	100.0	0	5	5.00
13	この授業は、内容を伝える為の工夫がどの程度されていたと感じますか				0.0	20.0	0.0	40.0	40.0	0	5	4.00
14	この授業では、自分の意見を発表したり、他の人と討論する機会が設けられていましたか				100.0	0.0	0.0	0.0	0.0	0	5	1.00
15	あなたはこの授業により、どの程度、積極的に学習する態度・意識が身についたと思いますか				60.0	20.0	0.0	0.0	20.0	0	5	2.00
16	この授業に対する全体評価をしてみてください				0.0	0.0	40.0	20.0	40.0	0	5	4.00

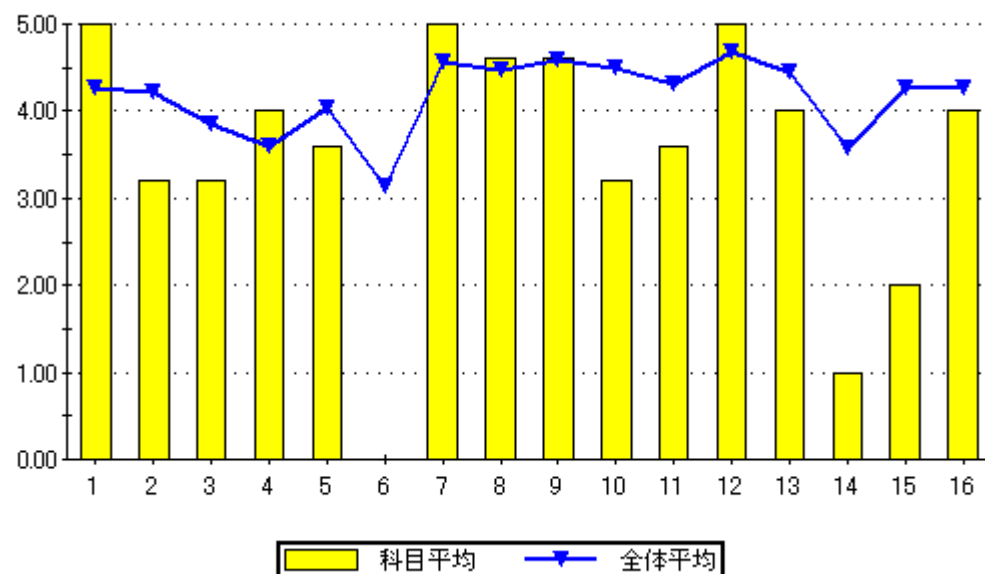

設問16のグラフ

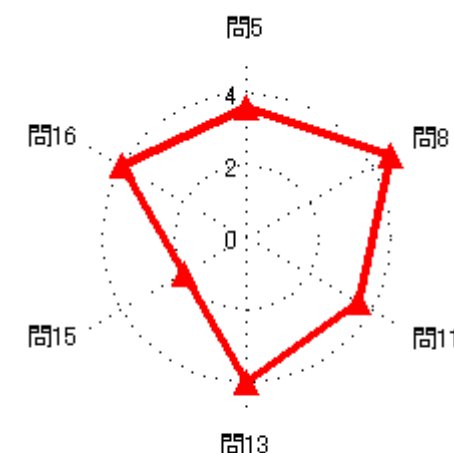
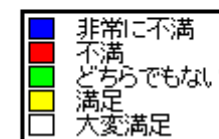

2020年度後期授業評価結果

2020年度後期授業評価

履修者数： 48 名
対象者数： 6 名

集計結果表（グラフ付き）

	科目名	622 ドイツ語	教員氏名	知念 潔	回答率 (%)					無効	有効	平均
					5	4	3	2	1			
					いいえ	概ね、いいえ	どちらでもない	概ね、はい	はい			
1	あなたのこの授業中の態度は、どの程度積極的かつ真剣でしたか				0.0	0.0	0.0	16.7	83.3	0	6	4.83
2	この授業では、自ら学習できるように、自主学習のポイントに関する指導・指示がされましたか。				0.0	0.0	0.0	33.3	66.7	0	6	4.67
3	あなたはこの授業に対して、自主学習（予習、復習）をどの程度行いましたか				0.0	16.7	0.0	16.7	66.7	0	6	4.33
4	あなたがこの授業に対して、あまり自主学習を行なわなかった理由は主に次のどれですか。				0.0	0.0	100.0	0.0	0.0	5	1	3.00
5	あなたはこの授業の内容を、どの程度理解しましたか				0.0	0.0	16.7	16.7	66.7	0	6	4.50
6	あなたがこの授業をあまり理解できなかった理由は主に次のどれですか				0.0	0.0	0.0	0.0	0.0	6	0	0.00
7	担当教員は授業時間を毎回適切に使って、授業をしていましたか				0.0	0.0	0.0	16.7	83.3	0	6	4.83
8	授業の担当教員の熱意は感じられましたか				0.0	0.0	0.0	0.0	100.0	0	6	5.00
9	授業中に担当教員の声は良く聞こえましたか				0.0	0.0	16.7	16.7	66.7	0	6	4.50
10	板書の文字やプロジェクター、配布資料等の教材は見やすく、分かり易いものでしたか				0.0	16.7	0.0	16.7	66.7	0	6	4.33
11	担当教員は学生の理解度を見ながら講義を進めていましたか				0.0	0.0	0.0	33.3	66.7	0	6	4.67
12	学生の私語等の授業の妨げになる行為、あるいはいねむり等を担当教員は注意しましたか				0.0	0.0	0.0	16.7	83.3	0	6	4.83
13	この授業は、内容を伝える為の工夫がどの程度されていたと感じますか				0.0	0.0	0.0	33.3	66.7	0	6	4.67
14	この授業では、自分の意見を発表したり、他の人と討論する機会が設けられていましたか				0.0	16.7	33.3	0.0	50.0	0	6	3.83
15	あなたはこの授業により、どの程度、積極的に学習する態度・意識が身についたと思いますか				0.0	0.0	33.3	16.7	50.0	0	6	4.17
16	この授業に対する全体評価をしてみてください				0.0	0.0	0.0	33.3	66.7	0	6	4.67

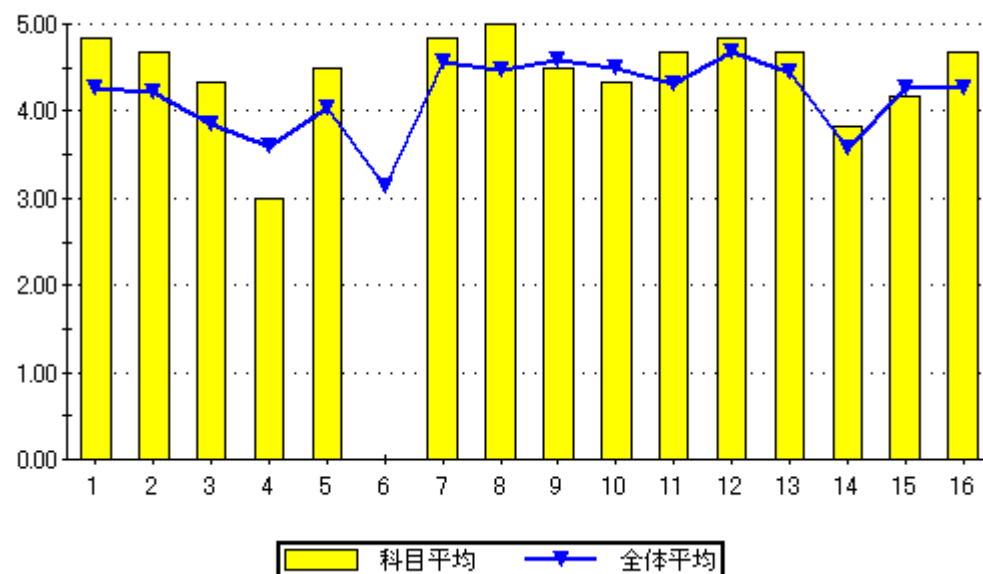

問16のグラフ

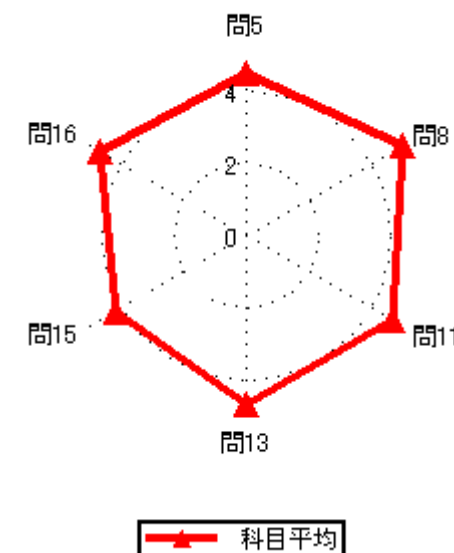

2020年度後期授業評価結果

2020年度後期授業評価

履修者数： 59 名
対象者数： 8 名

集計結果表（グラフ付き）

	科目名	623 実用英語C	教員氏名		知念 潔	回答率 (%)					無効	有効	平均
						5	4	3	2	1			
						いいえ	概ね、いいえ	どちらでもない	概ね、はい	はい			
1	あなたのこの授業中の態度は、どの程度積極的かつ真剣でしたか					0.0	12.5	0.0	50.0	37.5	0	8	4.13
2	この授業では、自ら学習できるように、自主学習のポイントに関する指導・指示がされましたか。					0.0	12.5	0.0	37.5	50.0	0	8	4.25
3	あなたはこの授業に対して、自主学習（予習、復習）をどの程度行いましたか					0.0	12.5	0.0	37.5	50.0	0	8	4.25
4	あなたがこの授業に対して、あまり自主学習を行なわなかった理由は主に次のどれですか。					0.0	100.0	0.0	0.0	0.0	7	1	2.00
5	あなたはこの授業の内容を、どの程度理解しましたか					0.0	12.5	12.5	37.5	37.5	0	8	4.00
6	あなたがこの授業をあまり理解できなかった理由は主に次のどれですか					0.0	0.0	0.0	0.0	100.0	7	1	5.00
7	担当教員は授業時間を毎回適切に使って、授業をしていましたか					0.0	0.0	12.5	37.5	50.0	0	8	4.38
8	授業の担当教員の熱意は感じられましたか					0.0	0.0	12.5	12.5	75.0	0	8	4.63
9	授業中に担当教員の声は良く聞こえましたか					0.0	0.0	0.0	25.0	75.0	0	8	4.75
10	板書の文字やプロジェクター、配布資料等の教材は見やすく、分かり易いものでしたか					0.0	12.5	0.0	37.5	50.0	0	8	4.25
11	担当教員は学生の理解度を見ながら講義を進めていましたか					12.5	0.0	0.0	25.0	62.5	0	8	4.25
12	学生の私語等の授業の妨げになる行為、あるいはいじめ等を担当教員は注意しましたか					0.0	0.0	0.0	37.5	62.5	0	8	4.63
13	この授業は、内容を伝える為の工夫がどの程度されていたと感じますか					0.0	12.5	0.0	37.5	50.0	0	8	4.25
14	この授業では、自分の意見を発表したり、他の人と討論する機会が設けられていましたか					37.5	0.0	12.5	50.0	0.0	0	8	2.75
15	あなたはこの授業により、どの程度、積極的に学習する態度・意識が身についたと思いますか					12.5	25.0	0.0	37.5	25.0	0	8	3.38
16	この授業に対する全体評価をしてみてください					0.0	0.0	12.5	37.5	50.0	0	8	4.38

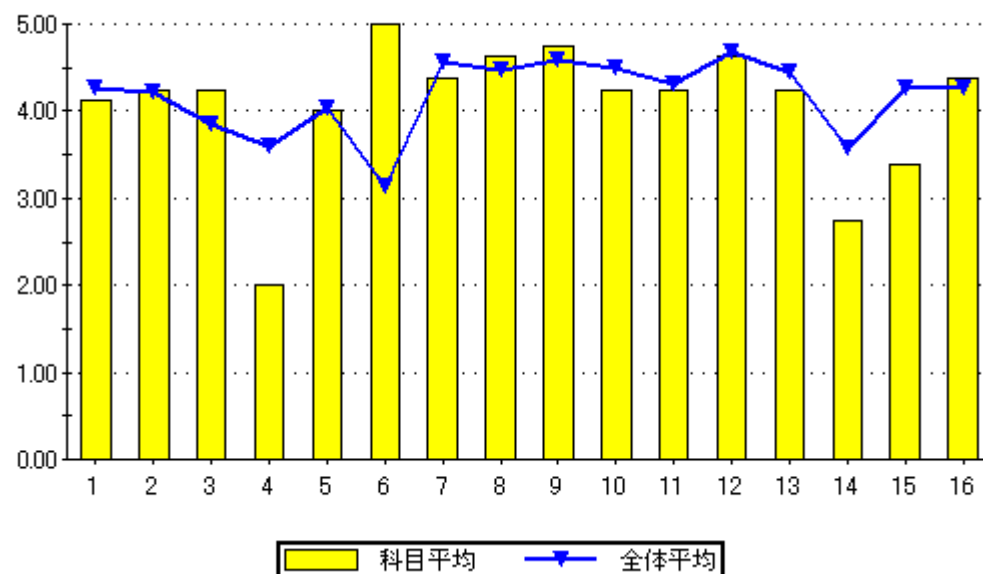

設問16のグラフ

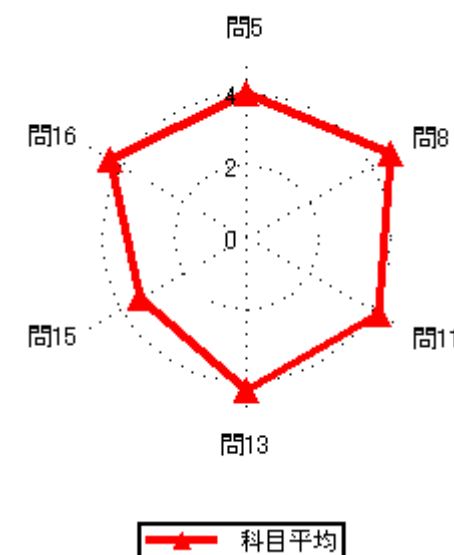

2020年度後期授業評価結果

2020年度後期授業評価

履修者数： 43 名
対象者数： 10 名

集計結果表（グラフ付き）

	科目名	624 基礎微分積分学	教員氏名	竹下 俊一	回答率 (%)					無効	有効	平均
					5	4	3	2	1			
					いいえ	概ね、いいえ	どちらでもない	概ね、はい	はい			
1	あなたのこの授業中の態度は、どの程度積極的かつ真剣でしたか				0.0	0.0	0.0	0.0	100.0	0	10	5.00
2	この授業では、自ら学習できるように、自主学習のポイントに関する指導・指示がされましたか。				0.0	0.0	0.0	30.0	70.0	0	10	4.70
3	あなたはこの授業に対して、自主学習（予習、復習）をどの程度行いましたか				10.0	0.0	20.0	0.0	70.0	0	10	4.20
4	あなたがこの授業に対して、あまり自主学習を行なわなかった理由は主に次のどれですか。				0.0	0.0	100.0	0.0	0.0	9	1	3.00
5	あなたはこの授業の内容を、どの程度理解しましたか				0.0	0.0	10.0	30.0	60.0	0	10	4.50
6	あなたがこの授業をあまり理解できなかった理由は主に次のどれですか				0.0	0.0	0.0	0.0	0.0	10	0	0.00
7	担当教員は授業時間を毎回適切に使って、授業をしていましたか				0.0	0.0	0.0	10.0	90.0	0	10	4.90
8	授業の担当教員の熱意は感じられましたか				0.0	0.0	0.0	10.0	90.0	0	10	4.90
9	授業中に担当教員の声は良く聞こえましたか				0.0	0.0	0.0	0.0	100.0	0	10	5.00
10	板書の文字やプロジェクター、配布資料等の教材は見やすく、分かり易いものでしたか				0.0	0.0	0.0	0.0	100.0	0	10	5.00
11	担当教員は学生の理解度を見ながら講義を進めていましたか				0.0	0.0	0.0	0.0	100.0	0	10	5.00
12	学生の私語等の授業の妨げになる行為、あるいはいじめ等や担当教員は注意しましたか				0.0	0.0	0.0	20.0	80.0	0	10	4.80
13	この授業は、内容を伝える為の工夫がどの程度されていたと感じますか				0.0	0.0	0.0	20.0	80.0	0	10	4.80
14	この授業では、自分の意見を発表したり、他の人と討論する機会が設けられていましたか				0.0	10.0	0.0	40.0	50.0	0	10	4.30
15	あなたはこの授業により、どの程度、積極的に学習する態度・意識が身についたと思いますか				0.0	10.0	0.0	30.0	60.0	0	10	4.40
16	この授業に対する全体評価をしてみてください				0.0	0.0	0.0	20.0	80.0	0	10	4.80

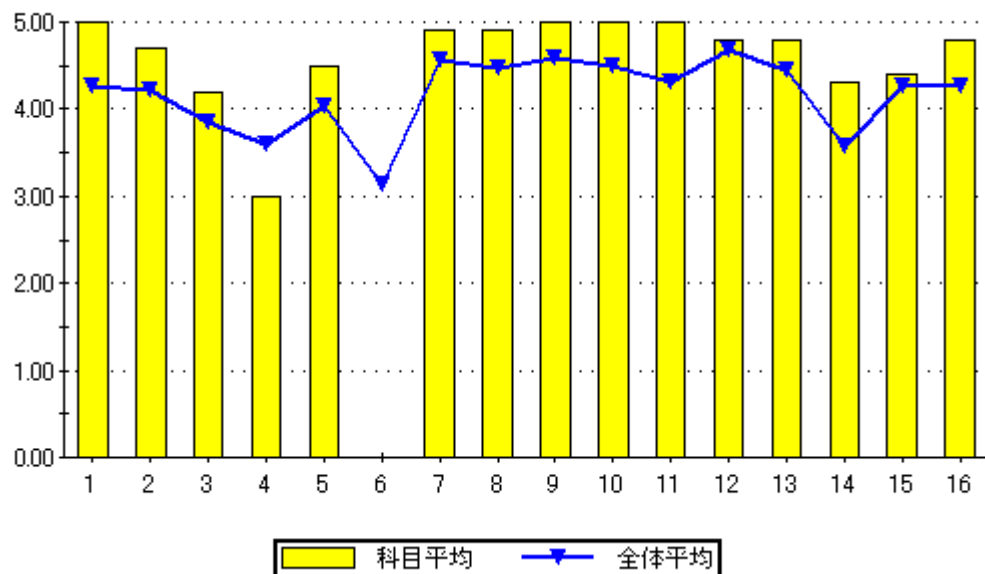

設問16のグラフ

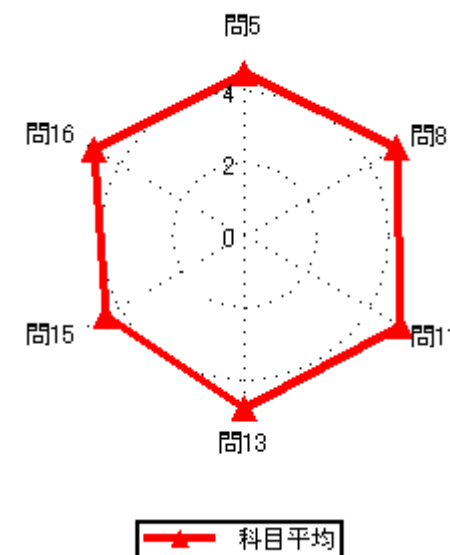
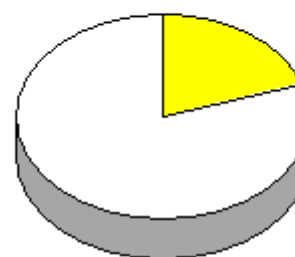

2020年度後期授業評価結果

2020年度後期授業評価

履修者数： 5名
対象者数： 1名

集計結果表（グラフ付き）

	科目名	627 技術科教育法Ⅱ	教員氏名	中藺 政彦	回答率（％）					無効	有効	平均
					5	4	3	2	1			
					いいえ	概ね、いいえ	どちらでもない	概ね、はい	はい			
1	あなたのこの授業中の態度は、どの程度積極的かつ真剣でしたか				0.0	0.0	0.0	0.0	100.0	0	1	5.00
2	この授業では、自ら学習できるように、自主学習のポイントに関する指導・指示がされましたか。				0.0	0.0	0.0	0.0	100.0	0	1	5.00
3	あなたはこの授業に対して、自主学習（予習、復習）をどの程度行いましたか				0.0	0.0	0.0	0.0	100.0	0	1	5.00
4	あなたがこの授業に対して、あまり自主学習を行なわなかった理由は主に次のどれですか。				0.0	0.0	0.0	0.0	0.0	1	0	0.00
5	あなたはこの授業の内容を、どの程度理解しましたか				0.0	0.0	0.0	100.0	0.0	0	1	4.00
6	あなたがこの授業をあまり理解できなかった理由は主に次のどれですか				0.0	0.0	0.0	0.0	0.0	1	0	0.00
7	担当教員は授業時間を毎回適切に使って、授業をしていましたか				0.0	0.0	0.0	0.0	100.0	0	1	5.00
8	授業の担当教員の熱意は感じられましたか				0.0	0.0	0.0	0.0	100.0	0	1	5.00
9	授業中に担当教員の声は良く聞こえましたか				0.0	0.0	0.0	0.0	100.0	0	1	5.00
10	板書の文字やプロジェクター、配布資料等の教材は見やすく、分かり易いものでしたか				0.0	0.0	0.0	0.0	100.0	0	1	5.00
11	担当教員は学生の理解度を見ながら講義を進めていましたか				0.0	0.0	0.0	0.0	100.0	0	1	5.00
12	学生の私語等の授業の妨げになる行為、あるいはいじめ等や担当教員は注意しましたか				0.0	0.0	0.0	0.0	100.0	0	1	5.00
13	この授業は、内容を伝える為の工夫がどの程度されていたと感じますか				0.0	0.0	0.0	0.0	100.0	0	1	5.00
14	この授業では、自分の意見を発表したり、他の人と討論する機会が設けられていましたか				0.0	0.0	0.0	0.0	100.0	0	1	5.00
15	あなたはこの授業により、どの程度、積極的に学習する態度・意識が身についたと思いますか				0.0	0.0	0.0	0.0	100.0	0	1	5.00
16	この授業に対する全体評価をしてみてください				0.0	0.0	0.0	100.0	0.0	0	1	4.00

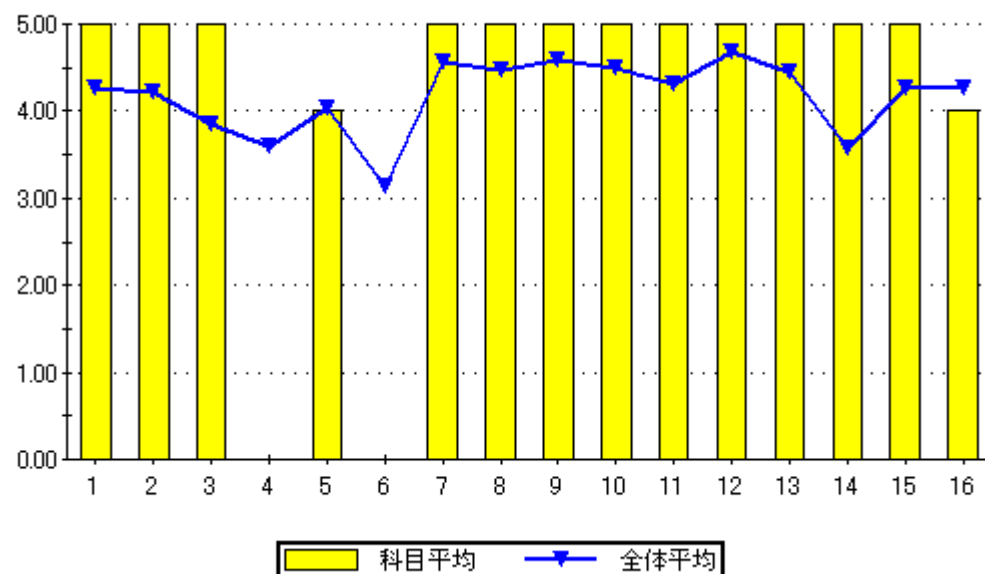

設問16のグラフ

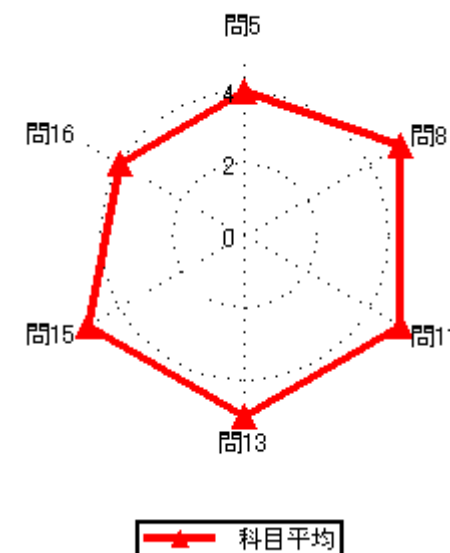
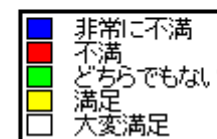

2020年度後期授業評価結果

2020年度後期授業評価

履修者数： 8 名
対象者数： 4 名

集計結果表（グラフ付き）

	科目名	628 技術科教育法Ⅳ	教員氏名	中 藺 政 彦	回答率（％）					無効	有効	平均
					5	4	3	2	1			
					いいえ	概ね、いいえ	どちらでもない	概ね、はい	はい			
1	あなたのこの授業中の態度は、どの程度積極的かつ真剣でしたか				0.0	25.0	0.0	25.0	50.0	0	4	4.00
2	この授業では、自ら学習できるように、自主学習のポイントに関する指導・指示がされましたか。				25.0	0.0	0.0	0.0	75.0	0	4	4.00
3	あなたはこの授業に対して、自主学習（予習、復習）をどの程度行いましたか				0.0	25.0	0.0	25.0	50.0	0	4	4.00
4	あなたがこの授業に対して、あまり自主学習を行なわなかった理由は主に次のどれですか。				0.0	0.0	0.0	0.0	100.0	3	1	5.00
5	あなたはこの授業の内容を、どの程度理解しましたか				0.0	0.0	0.0	75.0	25.0	0	4	4.25
6	あなたがこの授業をあまり理解できなかった理由は主に次のどれですか				0.0	0.0	0.0	0.0	0.0	4	0	0.00
7	担当教員は授業時間を毎回適切に使って、授業をしていましたか				0.0	0.0	0.0	0.0	100.0	0	4	5.00
8	授業の担当教員の熱意は感じられましたか				0.0	0.0	0.0	25.0	75.0	0	4	4.75
9	授業中に担当教員の声は良く聞こえましたか				0.0	0.0	0.0	25.0	75.0	0	4	4.75
10	板書の文字やプロジェクター、配布資料等の教材は見やすく、分かり易いものでしたか				0.0	0.0	0.0	25.0	75.0	0	4	4.75
11	担当教員は学生の理解度を見ながら講義を進めていましたか				0.0	0.0	0.0	50.0	50.0	0	4	4.50
12	学生の私語等の授業の妨げになる行為、あるいはいじめ等や担当教員は注意しましたか				0.0	0.0	0.0	50.0	50.0	0	4	4.50
13	この授業は、内容を伝える為の工夫がどの程度されていたと感じますか				0.0	0.0	0.0	25.0	75.0	0	4	4.75
14	この授業では、自分の意見を発表したり、他の人と討論する機会が設けられていましたか				0.0	25.0	0.0	0.0	75.0	0	4	4.25
15	あなたはこの授業により、どの程度、積極的に学習する態度・意識が身についたと思いますか				0.0	25.0	0.0	0.0	75.0	0	4	4.25
16	この授業に対する全体評価をしてみてください				0.0	0.0	0.0	25.0	75.0	0	4	4.75

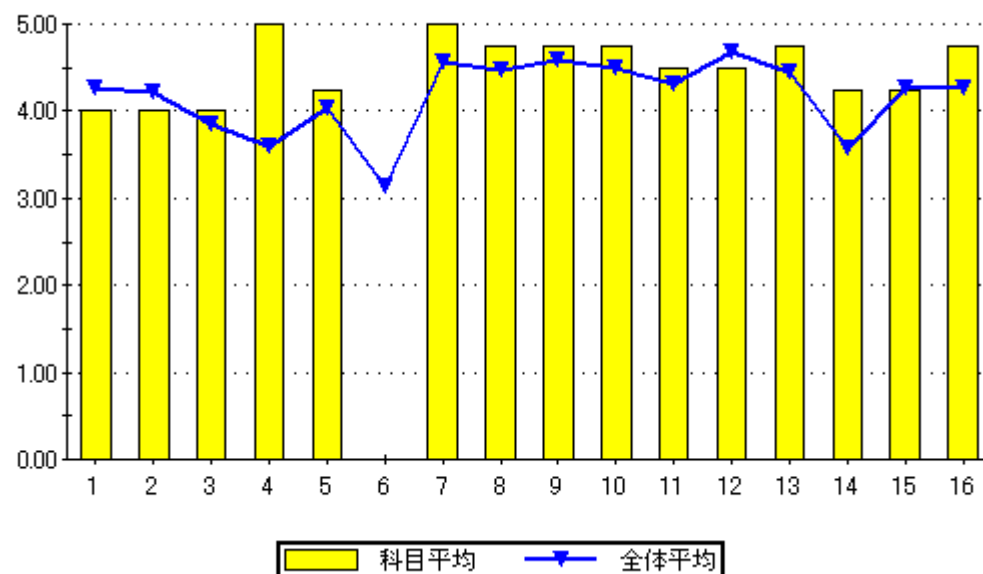

設問16のグラフ

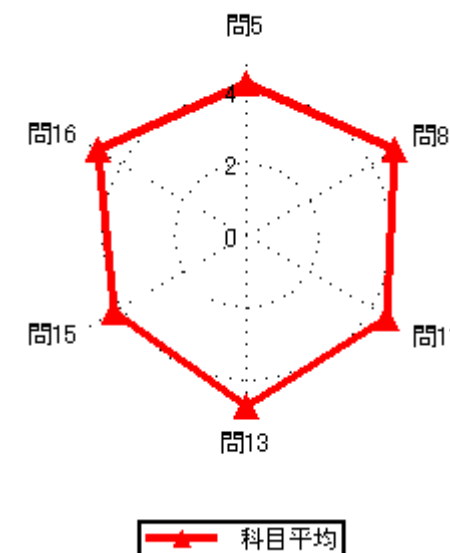
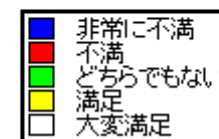
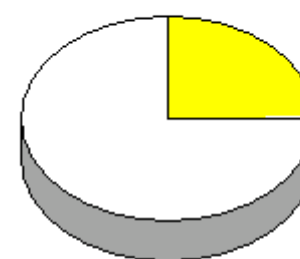

2020年度後期授業評価結果

2020年度後期授業評価

履修者数： 23 名
対象者数： 3 名

集計結果表（グラフ付き）

	科目名	629 日本語講座 A	教員氏名		回答率 (%)					無効	有効	平均
					5	4	3	2	1			
					いいえ	概ね、いいえ	どちらでもない	概ね、はい	はい			
1	あなたのこの授業中の態度は、どの程度積極的かつ真剣でしたか				0.0	0.0	0.0	0.0	100.0	0	3	5.00
2	この授業では、自ら学習できるように、自主学習のポイントに関する指導・指示がされましたか。				0.0	0.0	0.0	0.0	100.0	0	3	5.00
3	あなたはこの授業に対して、自主学習（予習、復習）をどの程度行いましたか				0.0	0.0	0.0	0.0	100.0	0	3	5.00
4	あなたがこの授業に対して、あまり自主学習を行なわなかった理由は主に次のどれですか。				0.0	0.0	0.0	0.0	0.0	3	0	0.00
5	あなたはこの授業の内容を、どの程度理解しましたか				0.0	0.0	0.0	33.3	66.7	0	3	4.67
6	あなたがこの授業をあまり理解できなかった理由は主に次のどれですか				0.0	0.0	0.0	0.0	0.0	3	0	0.00
7	担当教員は授業時間を毎回適切に使って、授業をしていましたか				0.0	0.0	0.0	0.0	100.0	0	3	5.00
8	授業の担当教員の熱意は感じられましたか				0.0	0.0	0.0	0.0	100.0	0	3	5.00
9	授業中に担当教員の声は良く聞こえましたか				0.0	0.0	0.0	0.0	100.0	0	3	5.00
10	板書の文字やプロジェクター、配布資料等の教材は見やすく、分かり易いものでしたか				0.0	0.0	0.0	0.0	100.0	0	3	5.00
11	担当教員は学生の理解度を見ながら講義を進めていましたか				0.0	0.0	0.0	0.0	100.0	0	3	5.00
12	学生の私語等の授業の妨げになる行為、あるいはいじめ等や担当教員は注意しましたか				0.0	0.0	0.0	0.0	100.0	0	3	5.00
13	この授業は、内容を伝える為の工夫がどの程度されていたと感じますか				0.0	0.0	0.0	0.0	100.0	0	3	5.00
14	この授業では、自分の意見を発表したり、他の人と討論する機会が設けられていましたか				0.0	0.0	0.0	0.0	100.0	0	3	5.00
15	あなたはこの授業により、どの程度、積極的に学習する態度・意識が身についたと思いますか				0.0	0.0	0.0	0.0	100.0	0	3	5.00
16	この授業に対する全体評価をしてみてください				0.0	0.0	0.0	0.0	100.0	0	3	5.00

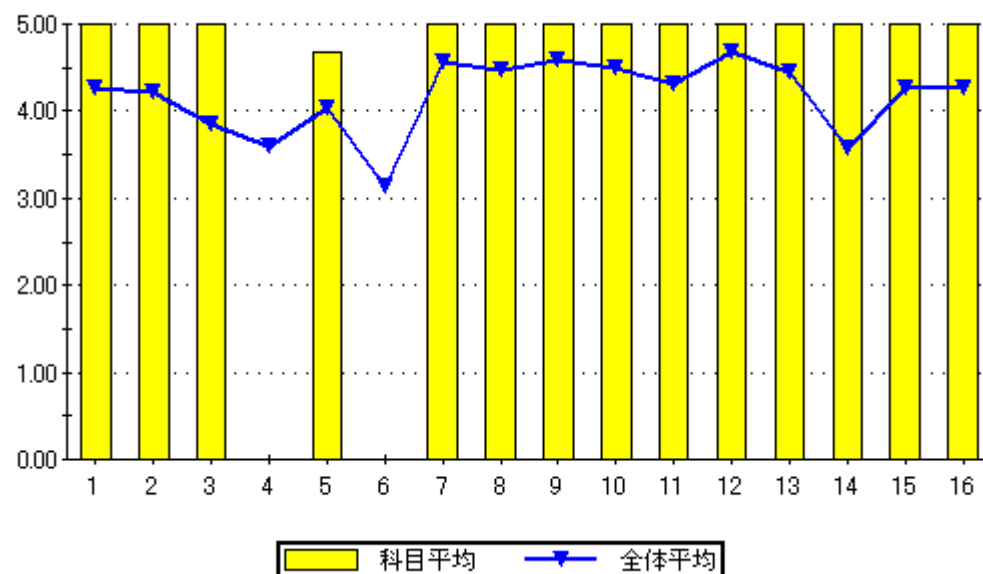

設問16のグラフ

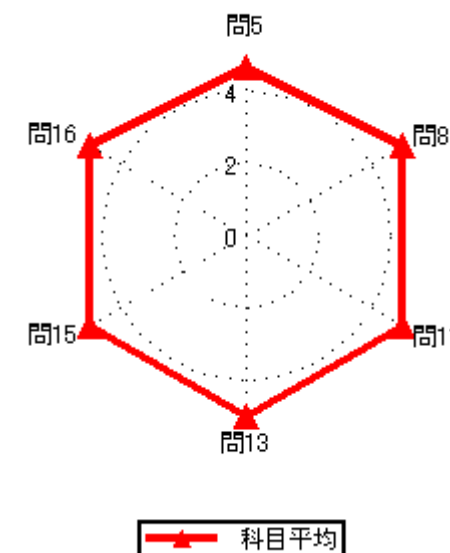
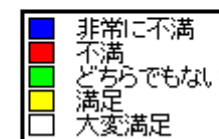
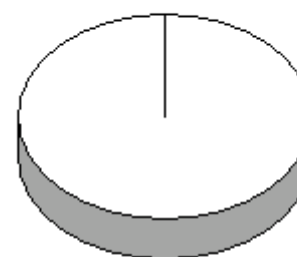

2020年度後期授業評価結果

2020年度後期授業評価

履修者数： 54 名
対象者数： 10 名

集計結果表（グラフ付き）

	科目名	630 実用英語B	教員氏名		徳山 ティダ	回答率 (%)					無効	有効	平均
						5	4	3	2	1			
						いいえ	概ね、いいえ	どちらでもない	概ね、はい	はい			
1	あなたのこの授業中の態度は、どの程度積極的かつ真剣でしたか					20.0	0.0	20.0	10.0	50.0	0	10	3.70
2	この授業では、自ら学習できるように、自主学習のポイントに関する指導・指示がされましたか。					0.0	10.0	30.0	20.0	40.0	0	10	3.90
3	あなたはこの授業に対して、自主学習（予習、復習）をどの程度行いましたか					30.0	10.0	30.0	10.0	20.0	0	10	2.80
4	あなたがこの授業に対して、あまり自主学習を行なわなかった理由は主に次のどれですか。					0.0	0.0	0.0	25.0	75.0	6	4	4.75
5	あなたはこの授業の内容を、どの程度理解しましたか					0.0	0.0	10.0	40.0	50.0	0	10	4.40
6	あなたがこの授業をあまり理解できなかった理由は主に次のどれですか					0.0	0.0	0.0	0.0	0.0	10	0	0.00
7	担当教員は授業時間を毎回適切に使って、授業をしていましたか					0.0	0.0	10.0	10.0	80.0	0	10	4.70
8	授業の担当教員の熱意は感じられましたか					0.0	10.0	0.0	30.0	60.0	0	10	4.40
9	授業中に担当教員の声は良く聞こえましたか					0.0	0.0	0.0	0.0	100.0	0	10	5.00
10	板書の文字やプロジェクター、配布資料等の教材は見やすく、分かり易いものでしたか					0.0	0.0	0.0	0.0	100.0	0	10	5.00
11	担当教員は学生の理解度を見ながら講義を進めていましたか					10.0	0.0	0.0	40.0	50.0	0	10	4.20
12	学生の私語等の授業の妨げになる行為、あるいはいじめ等や担当教員は注意しましたか					0.0	0.0	0.0	10.0	90.0	0	10	4.90
13	この授業は、内容を伝える為の工夫がどの程度されていたと感じますか					0.0	0.0	30.0	0.0	70.0	0	10	4.40
14	この授業では、自分の意見を発表したり、他の人と討論する機会が設けられていましたか					30.0	10.0	20.0	10.0	30.0	0	10	3.00
15	あなたはこの授業により、どの程度、積極的に学習する態度・意識が身についたと思いますか					0.0	0.0	10.0	30.0	60.0	0	10	4.50
16	この授業に対する全体評価をしてみてください					0.0	0.0	20.0	30.0	50.0	0	10	4.30

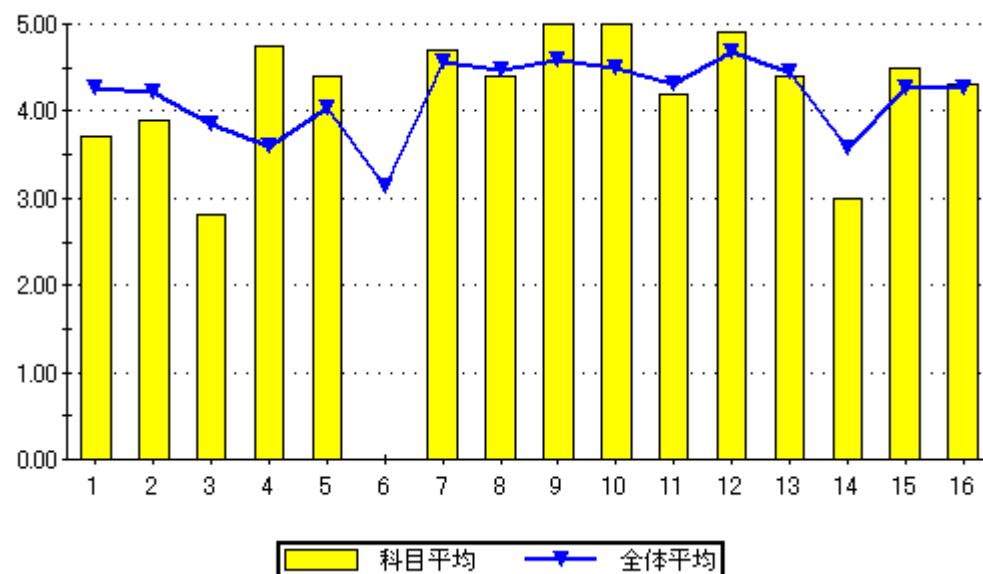

設問16のグラフ

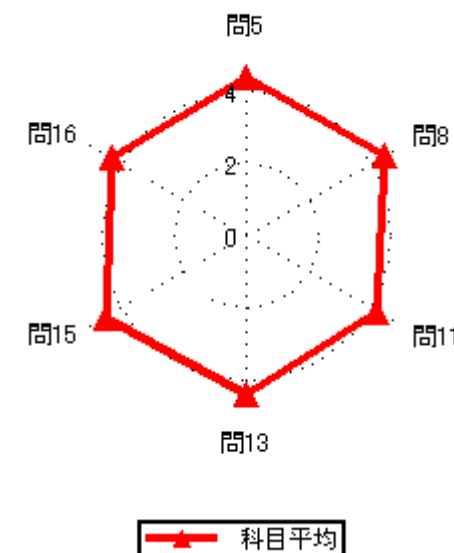
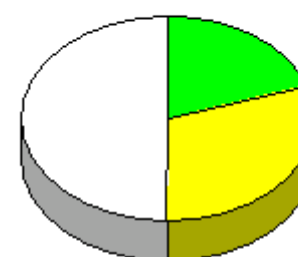

2020年度後期授業評価結果

2020年度後期授業評価

履修者数： 6名
対象者数： 5名

集計結果表（グラフ付き）

	科目名	632 基礎英会話	教員氏名	徳山 ティダ	回答率 (%)					無効	有効	平均
					5	4	3	2	1			
					いいえ	概ね、いいえ	どちらでもない	概ね、はい	はい			
1	あなたのこの授業中の態度は、どの程度積極的かつ真剣でしたか				0.0	0.0	0.0	0.0	100.0	0	5	5.00
2	この授業では、自ら学習できるように、自主学習のポイントに関する指導・指示がされましたか。				0.0	0.0	0.0	0.0	100.0	0	5	5.00
3	あなたはこの授業に対して、自主学習（予習、復習）をどの程度行いましたか				0.0	0.0	0.0	0.0	100.0	0	5	5.00
4	あなたがこの授業に対して、あまり自主学習を行なわなかった理由は主に次のどれですか。				0.0	0.0	0.0	0.0	0.0	5	0	0.00
5	あなたはこの授業の内容を、どの程度理解しましたか				0.0	0.0	0.0	40.0	60.0	0	5	4.60
6	あなたがこの授業をあまり理解できなかった理由は主に次のどれですか				0.0	0.0	0.0	0.0	0.0	5	0	0.00
7	担当教員は授業時間を毎回適切に使って、授業をしていましたか				0.0	0.0	0.0	0.0	100.0	0	5	5.00
8	授業の担当教員の熱意は感じられましたか				0.0	0.0	0.0	0.0	100.0	0	5	5.00
9	授業中に担当教員の声は良く聞こえましたか				0.0	0.0	0.0	0.0	100.0	0	5	5.00
10	板書の文字やプロジェクター、配布資料等の教材は見やすく、分かり易いものでしたか				0.0	0.0	0.0	0.0	100.0	0	5	5.00
11	担当教員は学生の理解度を見ながら講義を進めていましたか				0.0	0.0	0.0	0.0	100.0	0	5	5.00
12	学生の私語等の授業の妨げになる行為、あるいはいじめ等や担当教員は注意しましたか				0.0	0.0	0.0	0.0	100.0	0	5	5.00
13	この授業は、内容を伝える為の工夫がどの程度されていたと感じますか				0.0	0.0	0.0	0.0	100.0	0	5	5.00
14	この授業では、自分の意見を発表したり、他の人と討論する機会が設けられていましたか				0.0	0.0	0.0	0.0	100.0	0	5	5.00
15	あなたはこの授業により、どの程度、積極的に学習する態度・意識が身についたと思いますか				0.0	0.0	0.0	0.0	100.0	0	5	5.00
16	この授業に対する全体評価をしてみてください				0.0	0.0	0.0	0.0	100.0	0	5	5.00

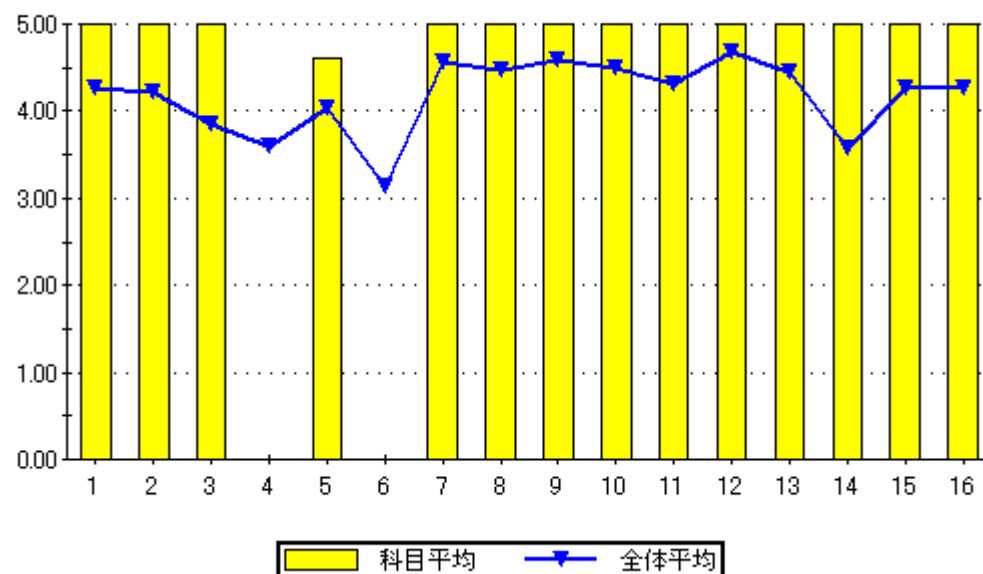

設問16のグラフ

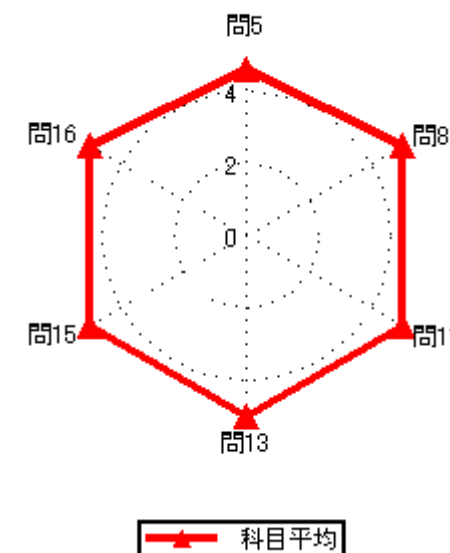
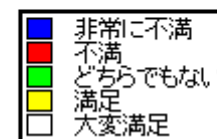
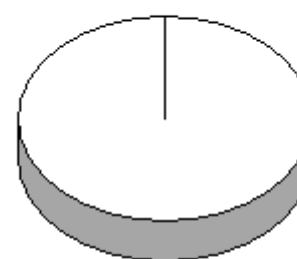

2020年度後期授業評価結果

2020年度後期授業評価

履修者数： 5名
対象者数： 1名

集計結果表（グラフ付き）

	科目名	633 ビジネス英語Ⅱ	教員氏名	徳山 ティダ	回答率（％）					無効	有効	平均
					5	4	3	2	1			
					いいえ	概ね、いいえ	どちらでもない	概ね、はい	はい			
1	あなたのこの授業中の態度は、どの程度積極的かつ真剣でしたか				0.0	0.0	0.0	0.0	100.0	0	1	5.00
2	この授業では、自ら学習できるように、自主学習のポイントに関する指導・指示がされましたか。				0.0	0.0	0.0	0.0	100.0	0	1	5.00
3	あなたはこの授業に対して、自主学習（予習、復習）をどの程度行いましたか				0.0	0.0	0.0	0.0	100.0	0	1	5.00
4	あなたがこの授業に対して、あまり自主学習を行なわなかった理由は主に次のどれですか。				0.0	0.0	0.0	0.0	0.0	1	0	0.00
5	あなたはこの授業の内容を、どの程度理解しましたか				0.0	0.0	0.0	0.0	100.0	0	1	5.00
6	あなたがこの授業をあまり理解できなかった理由は主に次のどれですか				0.0	0.0	0.0	0.0	0.0	1	0	0.00
7	担当教員は授業時間を毎回適切に使って、授業をしていましたか				0.0	0.0	0.0	0.0	100.0	0	1	5.00
8	授業の担当教員の熱意は感じられましたか				0.0	0.0	0.0	0.0	100.0	0	1	5.00
9	授業中に担当教員の声は良く聞こえましたか				0.0	0.0	0.0	0.0	100.0	0	1	5.00
10	板書の文字やプロジェクター、配布資料等の教材は見やすく、分かり易いものでしたか				0.0	0.0	0.0	0.0	100.0	0	1	5.00
11	担当教員は学生の理解度を見ながら講義を進めていましたか				0.0	0.0	0.0	0.0	100.0	0	1	5.00
12	学生の私語等の授業の妨げになる行為、あるいはいじめ等や担当教員は注意しましたか				0.0	0.0	0.0	0.0	100.0	0	1	5.00
13	この授業は、内容を伝える為の工夫がどの程度されていたと感じますか				0.0	0.0	0.0	0.0	100.0	0	1	5.00
14	この授業では、自分の意見を発表したり、他の人と討論する機会が設けられていましたか				0.0	0.0	0.0	0.0	100.0	0	1	5.00
15	あなたはこの授業により、どの程度、積極的に学習する態度・意識が身についたと思いますか				0.0	0.0	0.0	0.0	100.0	0	1	5.00
16	この授業に対する全体評価をしてみてください				0.0	0.0	0.0	0.0	100.0	0	1	5.00

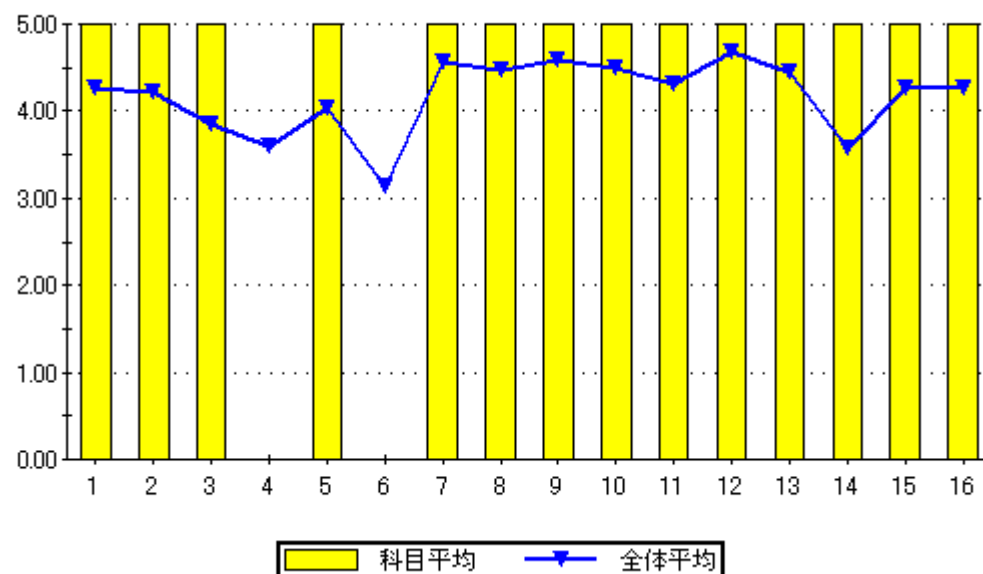

設問16のグラフ

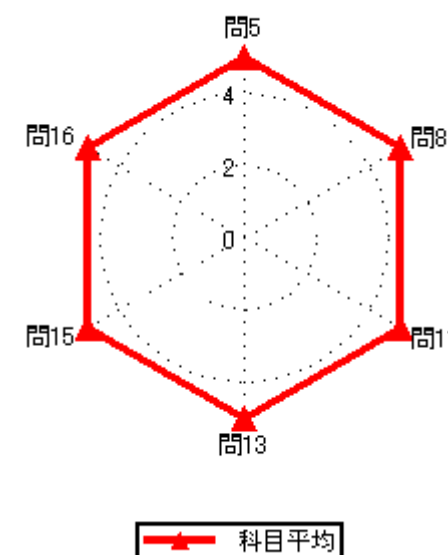
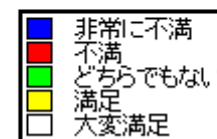
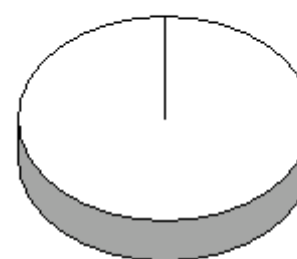

2020年度後期授業評価結果

2020年度後期授業評価

履修者数： 11 名
対象者数： 12 名

集計結果表（グラフ付き）

	科目名	634 教育課程論	教員氏名		回答率（％）					無効	有効	平均
					5	4	3	2	1			
					いいえ	概ね、いいえ	どちらでもない	概ね、はい	はい			
1	あなたのこの授業中の態度は、どの程度積極的かつ真剣でしたか				0.0	0.0	8.3	8.3	83.3	0	12	4.75
2	この授業では、自ら学習できるように、自主学習のポイントに関する指導・指示がされましたか。				0.0	0.0	0.0	25.0	75.0	0	12	4.75
3	あなたはこの授業に対して、自主学習（予習、復習）をどの程度行いましたか				8.3	8.3	0.0	25.0	58.3	0	12	4.17
4	あなたがこの授業に対して、あまり自主学習を行なわなかった理由は主に次のどれですか。				0.0	0.0	0.0	0.0	100.0	10	2	5.00
5	あなたはこの授業の内容を、どの程度理解しましたか				0.0	0.0	0.0	66.7	33.3	0	12	4.33
6	あなたがこの授業をあまり理解できなかった理由は主に次のどれですか				0.0	0.0	0.0	0.0	0.0	12	0	0.00
7	担当教員は授業時間を毎回適切に使って、授業をしていましたか				0.0	0.0	0.0	8.3	91.7	0	12	4.92
8	授業の担当教員の熱意は感じられましたか				0.0	0.0	0.0	25.0	75.0	0	12	4.75
9	授業中に担当教員の声は良く聞こえましたか				0.0	0.0	0.0	0.0	100.0	0	12	5.00
10	板書の文字やプロジェクター、配布資料等の教材は見やすく、分かり易いものでしたか				0.0	0.0	0.0	0.0	100.0	0	12	5.00
11	担当教員は学生の理解度を見ながら講義を進めていましたか				0.0	0.0	0.0	16.7	83.3	0	12	4.83
12	学生の私語等の授業の妨げになる行為、あるいはいじめ等や担当教員は注意しましたか				0.0	0.0	0.0	0.0	100.0	0	12	5.00
13	この授業は、内容を伝える為の工夫がどの程度されていたと感じますか				0.0	0.0	0.0	0.0	100.0	0	12	5.00
14	この授業では、自分の意見を発表したり、他の人と討論する機会が設けられていましたか				25.0	0.0	8.3	25.0	41.7	0	12	3.58
15	あなたはこの授業により、どの程度、積極的に学習する態度・意識が身についたと思いますか				8.3	16.7	0.0	8.3	66.7	0	12	4.08
16	この授業に対する全体評価をしてみてください				0.0	0.0	0.0	66.7	33.3	0	12	4.33

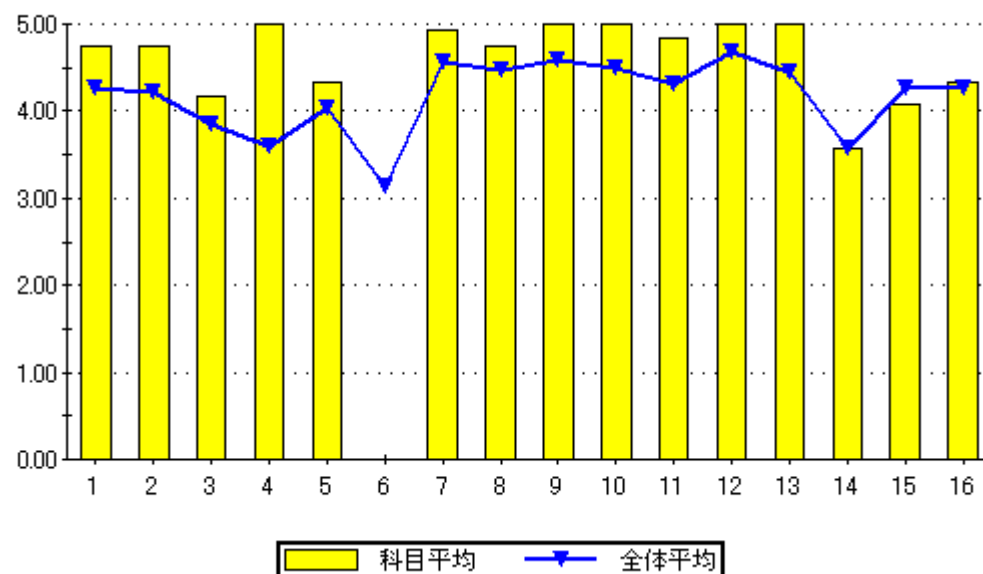

設問16のグラフ

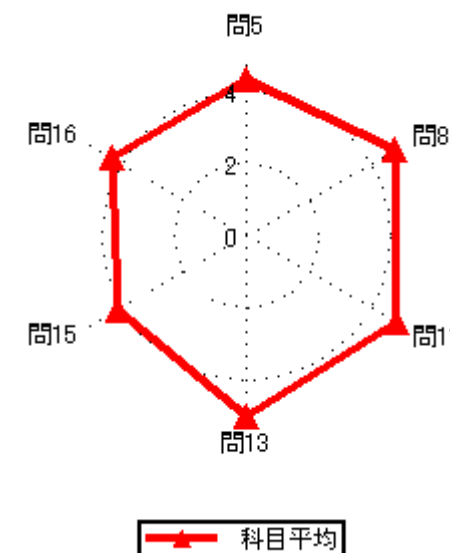

2020年度後期授業評価結果

2020年度後期授業評価

履修者数： 14 名
対象者数： 6 名

集計結果表（グラフ付き）

	科目名	636 情報とコンピュータ（含実習）	回答率（％）					無効	有効	平均
			5	4	3	2	1			
	教員氏名	福永 知哉	いいえ	概ね、いいえ	どちらでもない	概ね、はい	はい			
1	あなたのこの授業中の態度は、どの程度積極的かつ真剣でしたか		0.0	0.0	0.0	0.0	100.0	0	6	5.00
2	この授業では、自ら学習できるように、自主学習のポイントに関する指導・指示がされましたか。		0.0	0.0	0.0	0.0	100.0	0	6	5.00
3	あなたはこの授業に対して、自主学習（予習、復習）をどの程度行いましたか		0.0	16.7	0.0	16.7	66.7	0	6	4.33
4	あなたがこの授業に対して、あまり自主学習を行なわなかった理由は主に次のどれですか。		0.0	0.0	0.0	0.0	100.0	5	1	5.00
5	あなたはこの授業の内容を、どの程度理解しましたか		0.0	0.0	0.0	33.3	66.7	0	6	4.67
6	あなたがこの授業をあまり理解できなかった理由は主に次のどれですか		0.0	0.0	0.0	0.0	0.0	6	0	0.00
7	担当教員は授業時間を毎回適切に使って、授業をしていましたか		0.0	0.0	0.0	16.7	83.3	0	6	4.83
8	授業の担当教員の熱意は感じられましたか		0.0	0.0	0.0	16.7	83.3	0	6	4.83
9	授業中に担当教員の声は良く聞こえましたか		0.0	0.0	0.0	0.0	100.0	0	6	5.00
10	板書の文字やプロジェクター、配布資料等の教材は見やすく、分かり易いものでしたか		0.0	0.0	0.0	0.0	100.0	0	6	5.00
11	担当教員は学生の理解度を見ながら講義を進めていましたか		0.0	0.0	0.0	16.7	83.3	0	6	4.83
12	学生の私語等の授業の妨げになる行為、あるいはいねむり等を担当教員は注意しましたか		0.0	0.0	0.0	0.0	100.0	0	6	5.00
13	この授業は、内容を伝える為の工夫がどの程度されていたと感じますか		0.0	0.0	0.0	0.0	100.0	0	6	5.00
14	この授業では、自分の意見を発表したり、他の人と討論する機会が設けられていましたか		0.0	0.0	0.0	0.0	100.0	0	6	5.00
15	あなたはこの授業により、どの程度、積極的に学習する態度・意識が身についたと思いますか		0.0	0.0	0.0	0.0	100.0	0	6	5.00
16	この授業に対する全体評価をしてみてください		0.0	0.0	0.0	16.7	83.3	0	6	4.83

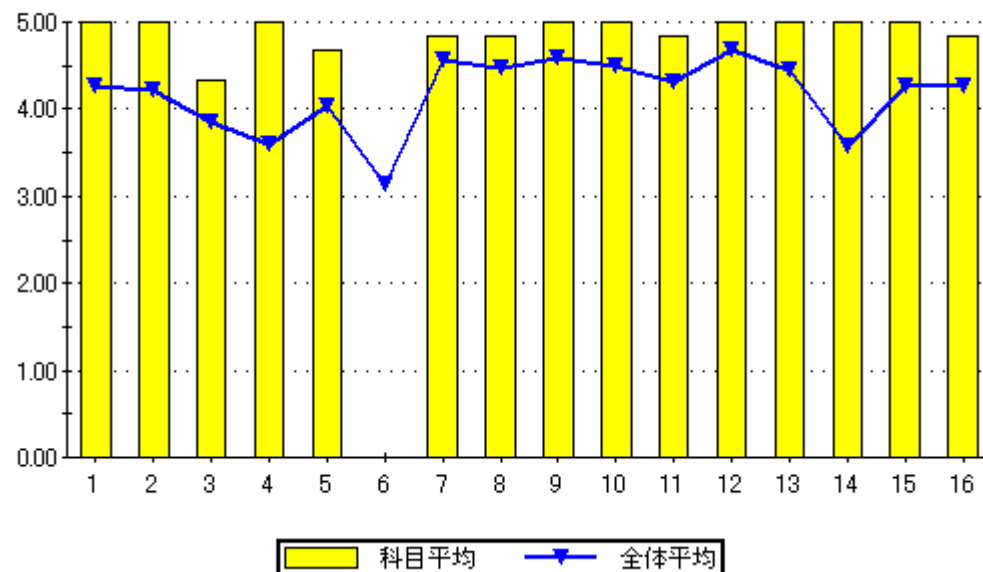

設問16のグラフ

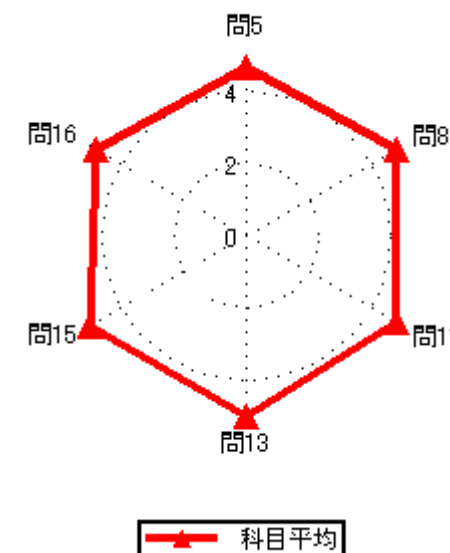
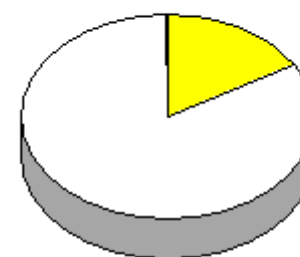

2020年度後期授業評価結果

2020年度後期授業評価

履修者数： 36 名
対象者数： 23 名

集計結果表（グラフ付き）

	科目名	637 電気機器工学	教員氏名	徳永 博仁	回答率 (%)					無効	有効	平均
					5	4	3	2	1			
					いいえ	概ね、いいえ	どちらでもない	概ね、はい	はい			
1	あなたのこの授業中の態度は、どの程度積極的かつ真剣でしたか				0.0	4.3	17.4	13.0	65.2	0	23	4.39
2	この授業では、自ら学習できるように、自主学習のポイントに関する指導・指示がされましたか。				0.0	4.3	0.0	30.4	65.2	0	23	4.57
3	あなたはこの授業に対して、自主学習（予習、復習）をどの程度行いましたか				8.7	8.7	8.7	21.7	52.2	0	23	4.00
4	あなたがこの授業に対して、あまり自主学習を行なわなかった理由は主に次のどれですか。				0.0	0.0	25.0	0.0	75.0	19	4	4.50
5	あなたはこの授業の内容を、どの程度理解しましたか				0.0	0.0	4.3	39.1	56.5	0	23	4.52
6	あなたがこの授業をあまり理解できなかった理由は主に次のどれですか				0.0	0.0	0.0	0.0	0.0	23	0	0.00
7	担当教員は授業時間を毎回適切に使って、授業をしていましたか				0.0	0.0	0.0	26.1	73.9	0	23	4.74
8	授業の担当教員の熱意は感じられましたか				0.0	0.0	0.0	21.7	78.3	0	23	4.78
9	授業中に担当教員の声は良く聞こえましたか				0.0	13.0	0.0	21.7	65.2	0	23	4.39
10	板書の文字やプロジェクター、配布資料等の教材は見やすく、分かり易いものでしたか				0.0	13.0	4.3	21.7	60.9	0	23	4.30
11	担当教員は学生の理解度を見ながら講義を進めていましたか				0.0	0.0	4.3	13.0	82.6	0	23	4.78
12	学生の私語等の授業の妨げになる行為、あるいはいじめ等を担当教員は注意しましたか				0.0	0.0	0.0	8.7	91.3	0	23	4.91
13	この授業は、内容を伝える為の工夫がどの程度されていたと感じますか				0.0	0.0	0.0	17.4	82.6	0	23	4.83
14	この授業では、自分の意見を発表したり、他の人と討論する機会が設けられていましたか				4.3	0.0	4.3	21.7	69.6	0	23	4.52
15	あなたはこの授業により、どの程度、積極的に学習する態度・意識が身についたと思いますか				0.0	0.0	0.0	13.0	87.0	0	23	4.87
16	この授業に対する全体評価をしてみてください				0.0	0.0	13.0	21.7	65.2	0	23	4.52

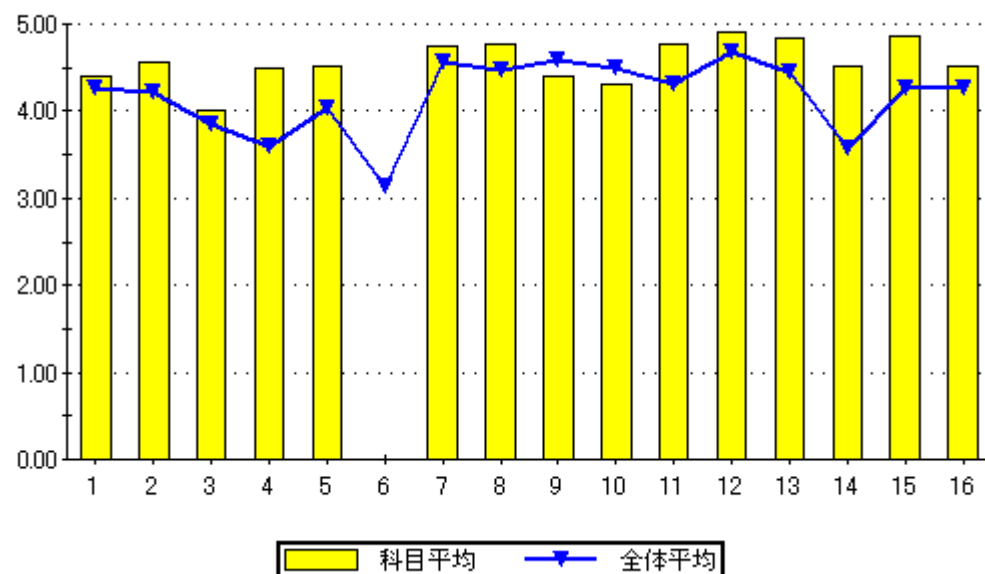

問16のグラフ

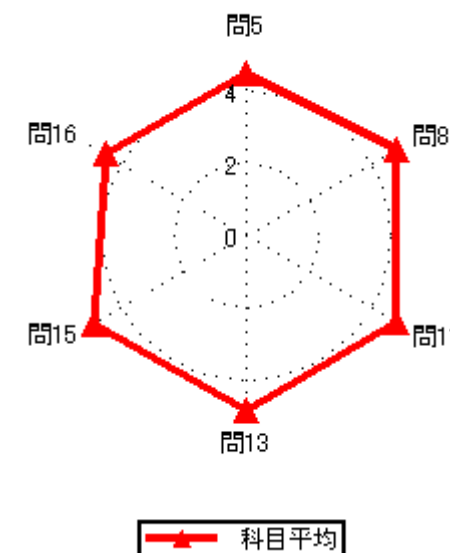
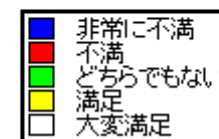
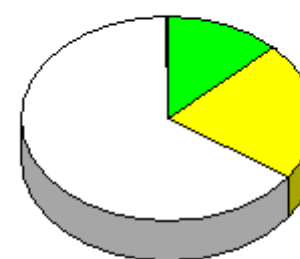

2020年度後期授業評価結果

2020年度後期授業評価

履修者数： 26 名
対象者数： 18 名

集計結果表（グラフ付き）

	科目名 電気回路Ⅱ	教員氏名 徳永 博仁	回答率（％）					無効	有効	平均
			5 いいえ	4 概ね、いいえ	3 どちらでもない	2 概ね、はい	1 はい			
1	あなたのこの授業中の態度は、どの程度積極的かつ真剣でしたか		0.0	11.1	5.6	27.8	55.6	0	18	4.28
2	この授業では、自ら学習できるように、自主学習のポイントに関する指導・指示がされましたか。		5.6	11.1	11.1	38.9	33.3	0	18	3.83
3	あなたはこの授業に対して、自主学習（予習、復習）をどの程度行いましたか		5.6	0.0	22.2	33.3	38.9	0	18	4.00
4	あなたがこの授業に対して、あまり自主学習を行なわなかった理由は主に次のどれですか。		0.0	0.0	100.0	0.0	0.0	17	1	3.00
5	あなたはこの授業の内容を、どの程度理解しましたか		0.0	5.6	44.4	27.8	22.2	0	18	3.67
6	あなたがこの授業をあまり理解できなかった理由は主に次のどれですか		0.0	0.0	0.0	0.0	100.0	17	1	5.00
7	担当教員は授業時間を毎回適切に使って、授業をしていましたか		0.0	0.0	5.6	50.0	44.4	0	18	4.39
8	授業の担当教員の熱意は感じられましたか		0.0	0.0	5.6	38.9	55.6	0	18	4.50
9	授業中に担当教員の声は良く聞こえましたか		0.0	0.0	0.0	33.3	66.7	0	18	4.67
10	板書の文字やプロジェクター、配布資料等の教材は見やすく、分かり易いものでしたか		0.0	0.0	5.6	22.2	72.2	0	18	4.67
11	担当教員は学生の理解度を見ながら講義を進めていましたか		0.0	0.0	5.6	38.9	55.6	0	18	4.50
12	学生の私語等の授業の妨げになる行為、あるいはいねむり等を担当教員は注意しましたか		0.0	0.0	5.6	0.0	94.4	0	18	4.89
13	この授業は、内容を伝える為の工夫がどの程度されていたと感じますか		0.0	0.0	5.6	33.3	61.1	0	18	4.56
14	この授業では、自分の意見を発表したり、他の人と討論する機会が設けられていましたか		16.7	5.6	27.8	0.0	50.0	0	18	3.61
15	あなたはこの授業により、どの程度、積極的に学習する態度・意識が身についたと思いますか		5.6	11.1	5.6	38.9	38.9	0	18	3.94
16	この授業に対する全体評価をしてみてください		0.0	0.0	11.1	55.6	33.3	0	18	4.22

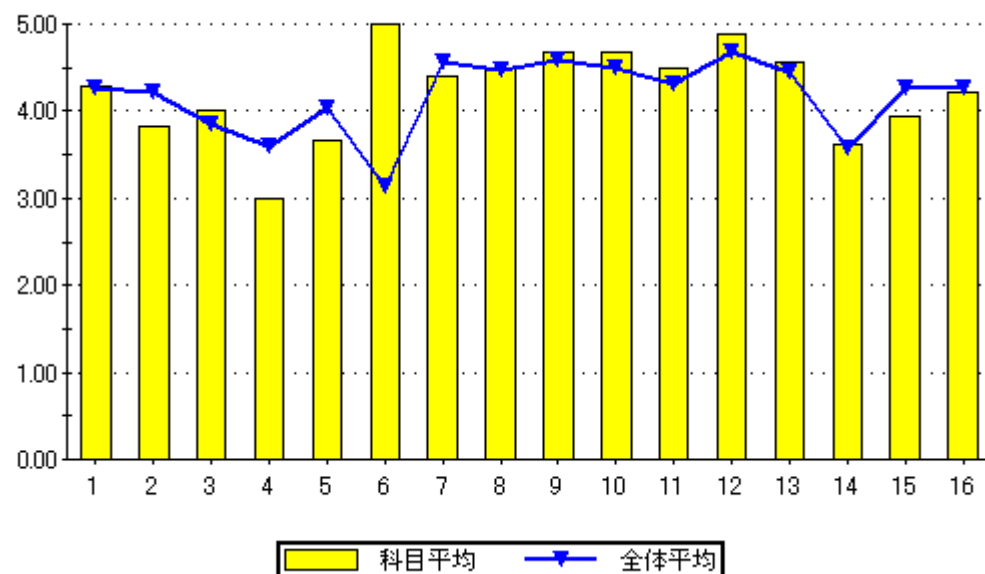

問16のグラフ

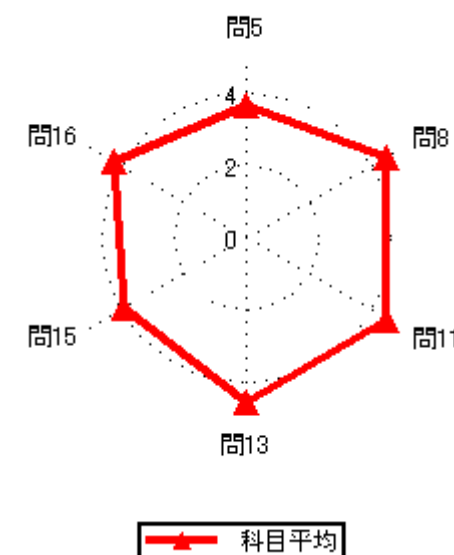
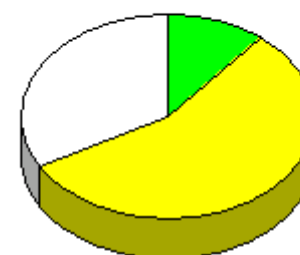

2020年度後期授業評価結果

2020年度後期授業評価

履修者数： 3名
対象者数： 3名

集計結果表（グラフ付き）

	科目名	639 電気回路	教員氏名	徳永 博仁	回答率（％）					無効	有効	平均
					5	4	3	2	1			
					いいえ	概ね、いいえ	どちらでもない	概ね、はい	はい			
1	あなたのこの授業中の態度は、どの程度積極的かつ真剣でしたか				0.0	0.0	0.0	33.3	66.7	0	3	4.67
2	この授業では、自ら学習できるように、自主学習のポイントに関する指導・指示がされましたか。				0.0	0.0	0.0	0.0	100.0	0	3	5.00
3	あなたはこの授業に対して、自主学習（予習、復習）をどの程度行いましたか				0.0	33.3	33.3	0.0	33.3	0	3	3.33
4	あなたがこの授業に対して、あまり自主学習を行なわなかった理由は主に次のどれですか。				0.0	0.0	0.0	0.0	100.0	2	1	5.00
5	あなたはこの授業の内容を、どの程度理解しましたか				0.0	0.0	0.0	66.7	33.3	0	3	4.33
6	あなたがこの授業をあまり理解できなかった理由は主に次のどれですか				0.0	0.0	0.0	0.0	0.0	3	0	0.00
7	担当教員は授業時間を毎回適切に使って、授業をしていましたか				0.0	0.0	0.0	66.7	33.3	0	3	4.33
8	授業の担当教員の熱意は感じられましたか				0.0	0.0	0.0	66.7	33.3	0	3	4.33
9	授業中に担当教員の声は良く聞こえましたか				0.0	0.0	0.0	0.0	100.0	0	3	5.00
10	板書の文字やプロジェクター、配布資料等の教材は見やすく、分かり易いものでしたか				0.0	0.0	0.0	0.0	100.0	0	3	5.00
11	担当教員は学生の理解度を見ながら講義を進めていましたか				0.0	0.0	0.0	33.3	66.7	0	3	4.67
12	学生の私語等の授業の妨げになる行為、あるいはいねむり等を担当教員は注意しましたか				0.0	0.0	0.0	0.0	100.0	0	3	5.00
13	この授業は、内容を伝える為の工夫がどの程度されていたと感じますか				0.0	0.0	33.3	0.0	66.7	0	3	4.33
14	この授業では、自分の意見を発表したり、他の人と討論する機会が設けられていましたか				33.3	0.0	0.0	66.7	0.0	0	3	3.00
15	あなたはこの授業により、どの程度、積極的に学習する態度・意識が身についたと思いますか				0.0	33.3	0.0	33.3	33.3	0	3	3.67
16	この授業に対する全体評価をしてみてください				0.0	0.0	0.0	100.0	0.0	0	3	4.00

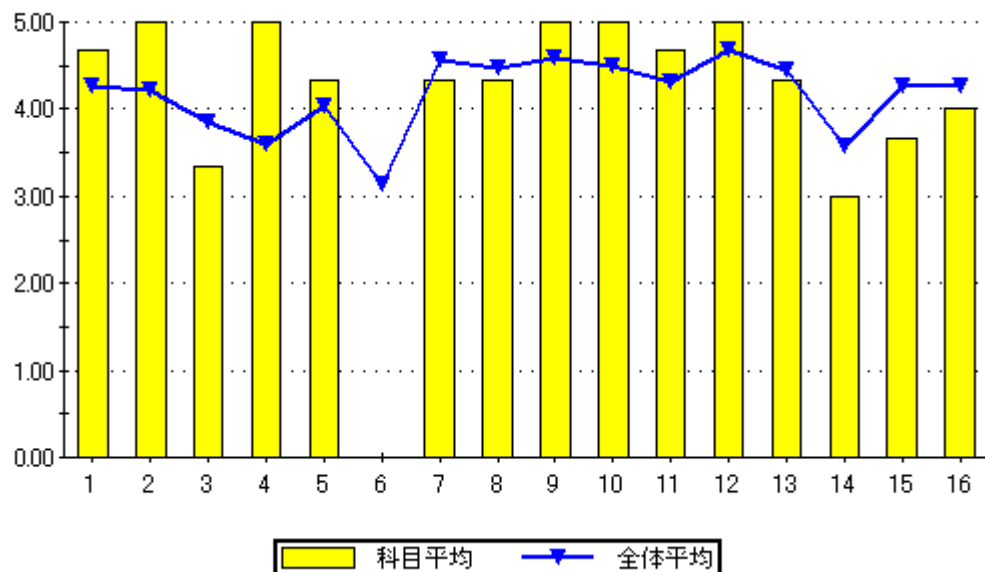

設問16のグラフ

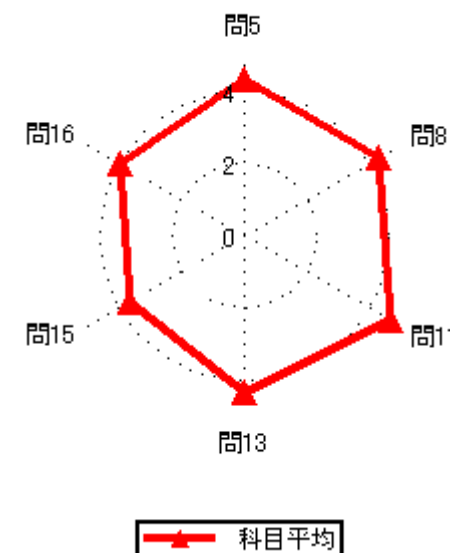
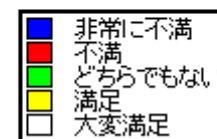

2020年度後期授業評価結果

2020年度後期授業評価

履修者数： 7 名
対象者数： 2 名

集計結果表（グラフ付き）

	科目名	640 工業科教育法Ⅱ	教員氏名		回答率（％）					無効	有効	平均
					5	4	3	2	1			
					いいえ	概ね、いいえ	どちらでもない	概ね、はい	はい			
1	あなたのこの授業中の態度は、どの程度積極的かつ真剣でしたか				0.0	0.0	0.0	50.0	50.0	0	2	4.50
2	この授業では、自ら学習できるように、自主学習のポイントに関する指導・指示がされましたか。				0.0	0.0	0.0	50.0	50.0	0	2	4.50
3	あなたはこの授業に対して、自主学習（予習、復習）をどの程度行いましたか				0.0	0.0	0.0	50.0	50.0	0	2	4.50
4	あなたがこの授業に対して、あまり自主学習を行なわなかった理由は主に次のどれですか。				0.0	0.0	0.0	0.0	0.0	2	0	0.00
5	あなたはこの授業の内容を、どの程度理解しましたか				0.0	0.0	0.0	50.0	50.0	0	2	4.50
6	あなたがこの授業をあまり理解できなかった理由は主に次のどれですか				0.0	0.0	0.0	0.0	0.0	2	0	0.00
7	担当教員は授業時間を毎回適切に使って、授業をしていましたか				0.0	0.0	0.0	50.0	50.0	0	2	4.50
8	授業の担当教員の熱意は感じられましたか				0.0	0.0	0.0	50.0	50.0	0	2	4.50
9	授業中に担当教員の声は良く聞こえましたか				0.0	0.0	0.0	50.0	50.0	0	2	4.50
10	板書の文字やプロジェクター、配布資料等の教材は見やすく、分かり易いものでしたか				0.0	0.0	50.0	0.0	50.0	0	2	4.00
11	担当教員は学生の理解度を見ながら講義を進めていましたか				0.0	0.0	0.0	50.0	50.0	0	2	4.50
12	学生の私語等の授業の妨げになる行為、あるいはいじめ等や担当教員は注意しましたか				0.0	0.0	0.0	50.0	50.0	0	2	4.50
13	この授業は、内容を伝える為の工夫がどの程度されていたと感じますか				0.0	0.0	50.0	0.0	50.0	0	2	4.00
14	この授業では、自分の意見を発表したり、他の人と討論する機会が設けられていましたか				50.0	0.0	0.0	0.0	50.0	0	2	3.00
15	あなたはこの授業により、どの程度、積極的に学習する態度・意識が身についたと思いますか				0.0	0.0	0.0	50.0	50.0	0	2	4.50
16	この授業に対する全体評価をしてみてください				0.0	0.0	50.0	0.0	50.0	0	2	4.00

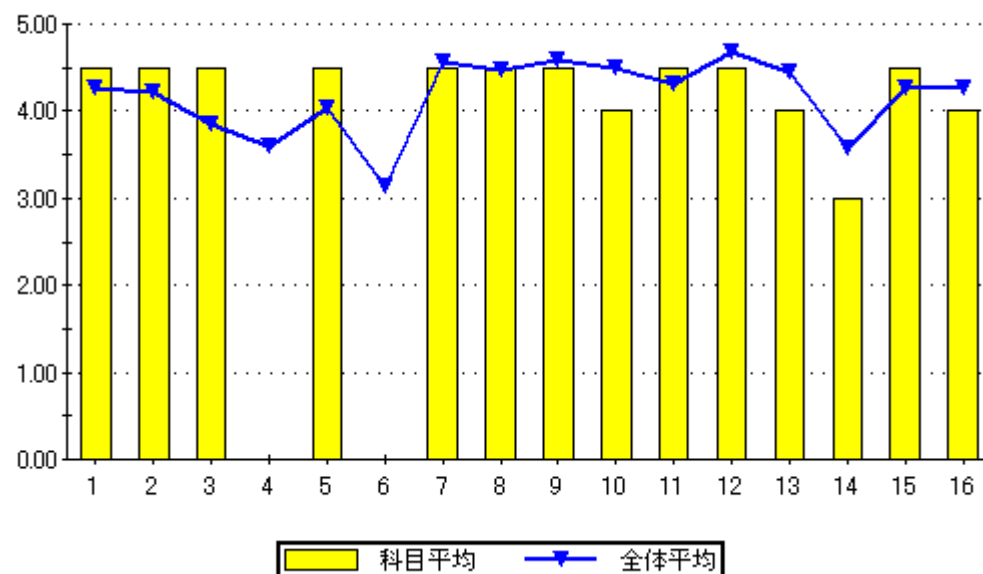

設問16のグラフ

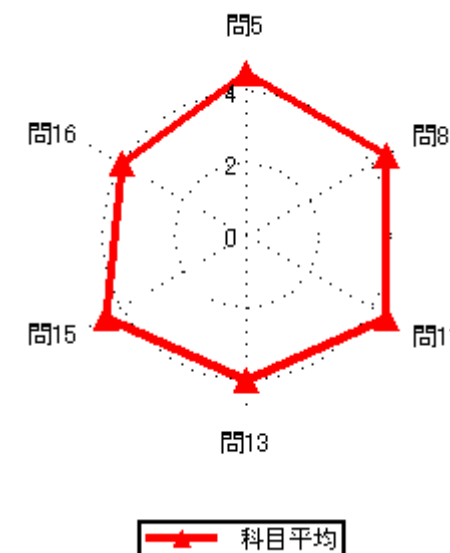
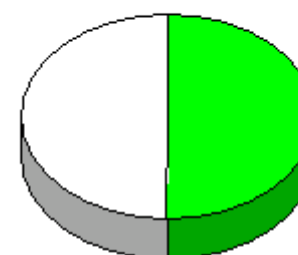

2020年度後期授業評価結果

2020年度後期授業評価

履修者数： 51 名
対象者数： 58 名

集計結果表（グラフ付き）

	科目名	641 職業指導	教員氏名		回答率（％）					無効	有効	平均
					5	4	3	2	1			
					いいえ	概ね、いいえ	どちらでもない	概ね、はい	はい			
1	あなたのこの授業中の態度は、どの程度積極的かつ真剣でしたか				0.0	13.8	15.5	13.8	56.9	0	58	4.14
2	この授業では、自ら学習できるように、自主学習のポイントに関する指導・指示がされましたか。				3.4	3.4	19.0	32.8	41.4	0	58	4.05
3	あなたはこの授業に対して、自主学習（予習、復習）をどの程度行いましたか				12.1	10.3	22.4	19.0	36.2	0	58	3.57
4	あなたがこの授業に対して、あまり自主学習を行なわなかった理由は主に次のどれですか。				7.7	0.0	15.4	46.2	30.8	45	13	3.92
5	あなたはこの授業の内容を、どの程度理解しましたか				0.0	1.7	25.9	32.8	39.7	0	58	4.10
6	あなたがこの授業をあまり理解できなかった理由は主に次のどれですか				0.0	0.0	0.0	100.0	0.0	57	1	4.00
7	担当教員は授業時間を毎回適切に使って、授業をしていましたか				1.7	3.4	3.4	36.2	55.2	0	58	4.40
8	授業の担当教員の熱意は感じられましたか				1.7	1.7	8.6	36.2	51.7	0	58	4.34
9	授業中に担当教員の声は良く聞こえましたか				0.0	6.9	1.7	34.5	56.9	0	58	4.41
10	板書の文字やプロジェクター、配布資料等の教材は見やすく、分かり易いものでしたか				1.7	5.2	10.3	20.7	62.1	0	58	4.36
11	担当教員は学生の理解度を見ながら講義を進めていましたか				5.2	6.9	12.1	20.7	55.2	0	58	4.14
12	学生の私語等の授業の妨げになる行為、あるいはいじめ等担当教員は注意しましたか				0.0	3.4	3.4	6.9	86.2	0	58	4.76
13	この授業は、内容を伝える為の工夫がどの程度されていたと感じますか				1.7	6.9	15.5	32.8	43.1	0	58	4.09
14	この授業では、自分の意見を発表したり、他の人と討論する機会が設けられていましたか				10.3	5.2	17.2	27.6	39.7	0	58	3.81
15	あなたはこの授業により、どの程度、積極的に学習する態度・意識が身についたと思いますか				0.0	12.1	10.3	20.7	56.9	0	58	4.22
16	この授業に対する全体評価をしてみてください				1.7	0.0	22.4	27.6	48.3	0	58	4.21

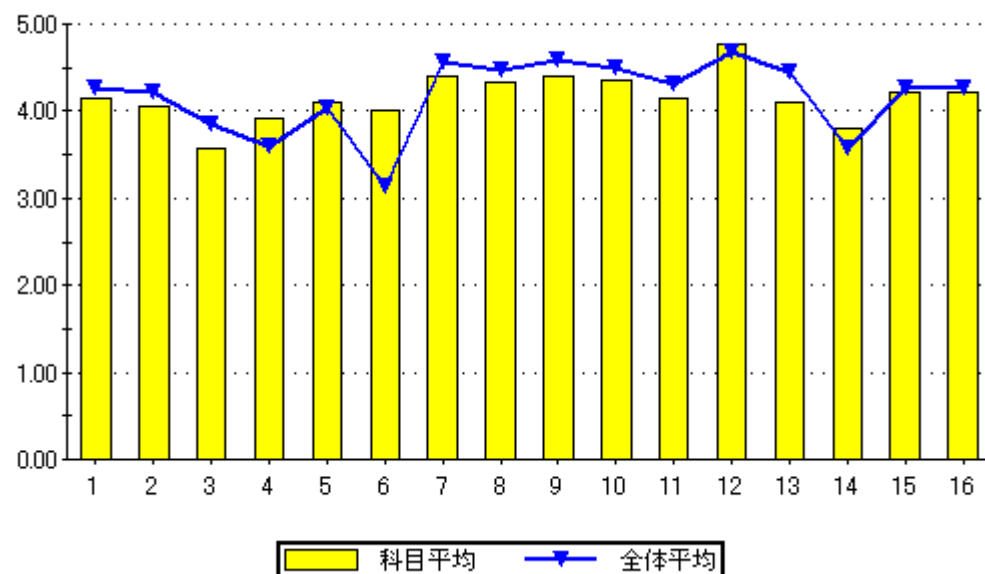

設問16のグラフ

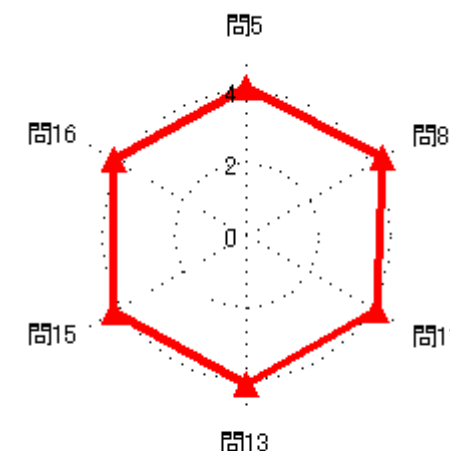
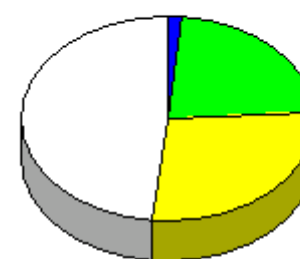

2020年度後期授業評価結果

2020年度後期授業評価

履修者数： 62 名
対象者数： 15 名

集計結果表（グラフ付き）

	科目名	642 電気工学基礎概論	教員氏名		回答率（％）					無効	有効	平均
					5	4	3	2	1			
					いいえ	概ね、いいえ	どちらでもない	概ね、はい	はい			
1	あなたのこの授業中の態度は、どの程度積極的かつ真剣でしたか				0.0	6.7	6.7	6.7	80.0	0	15	4.60
2	この授業では、自ら学習できるように、自主学習のポイントに関する指導・指示がされましたか。				0.0	13.3	13.3	20.0	53.3	0	15	4.13
3	あなたはこの授業に対して、自主学習（予習、復習）をどの程度行いましたか				6.7	13.3	13.3	26.7	40.0	0	15	3.80
4	あなたがこの授業に対して、あまり自主学習を行なわなかった理由は主に次のどれですか。				0.0	33.3	33.3	0.0	33.3	12	3	3.33
5	あなたはこの授業の内容を、どの程度理解しましたか				0.0	6.7	33.3	53.3	6.7	0	15	3.60
6	あなたがこの授業をあまり理解できなかった理由は主に次のどれですか				0.0	0.0	100.0	0.0	0.0	14	1	3.00
7	担当教員は授業時間を毎回適切に使って、授業をしていましたか				0.0	0.0	13.3	20.0	66.7	0	15	4.53
8	授業の担当教員の熱意は感じられましたか				0.0	0.0	6.7	33.3	60.0	0	15	4.53
9	授業中に担当教員の声は良く聞こえましたか				0.0	0.0	0.0	26.7	73.3	0	15	4.73
10	板書の文字やプロジェクター、配布資料等の教材は見やすく、分かり易いものでしたか				0.0	0.0	6.7	0.0	93.3	0	15	4.87
11	担当教員は学生の理解度を見ながら講義を進めていましたか				0.0	13.3	6.7	6.7	73.3	0	15	4.40
12	学生の私語等の授業の妨げになる行為、あるいはいじめ等を担当教員は注意しましたか				0.0	6.7	0.0	40.0	53.3	0	15	4.40
13	この授業は、内容を伝える為の工夫がどの程度されていたと感じますか				0.0	6.7	0.0	26.7	66.7	0	15	4.53
14	この授業では、自分の意見を発表したり、他の人と討論する機会が設けられていましたか				13.3	13.3	6.7	13.3	53.3	0	15	3.80
15	あなたはこの授業により、どの程度、積極的に学習する態度・意識が身についたと思いますか				6.7	6.7	6.7	13.3	66.7	0	15	4.27
16	この授業に対する全体評価をしてみてください				0.0	6.7	6.7	40.0	46.7	0	15	4.27

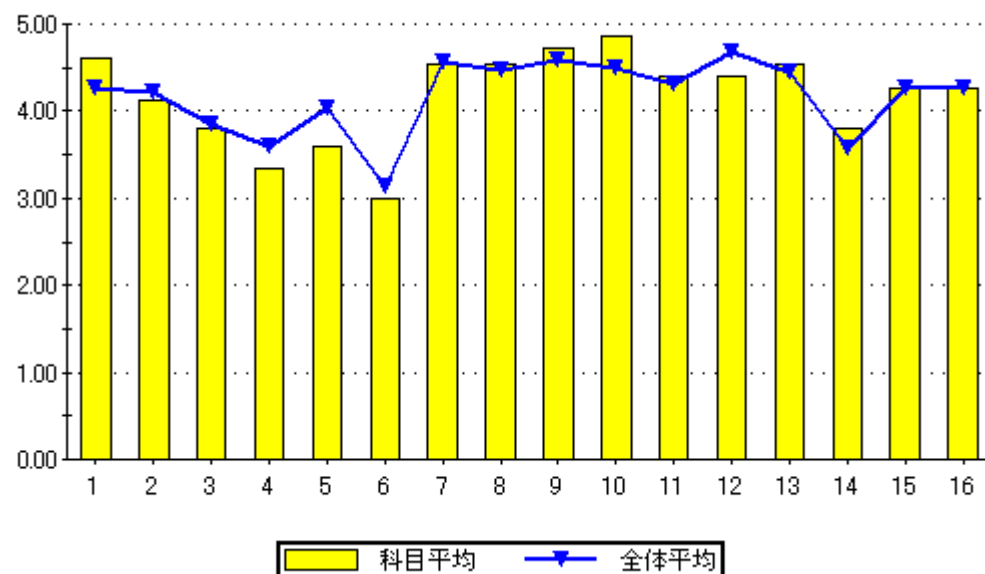

問16のグラフ

