

# 2020年度前期授業評価結果

2020年度前期授業評価

履修者数： 36 名  
対象者数： 14 名

## 集計結果表（グラフ付き）

	科目名	101 英語入門演習	教員氏名		5	4	3	2	1	無効	有効	平均
					いいえ	概ね、いいえ	どちらでもない	概ね、はい	はい			
1	あなたのこの授業中の態度は、どの程度積極的かつ真剣でしたか				0.0	7.1	21.4	7.1	64.3	0	14	4.29
2	この授業では、自ら学習できるように、自主学習のポイントに関する指導・指示がされましたか。				14.3	14.3	14.3	7.1	50.0	0	14	3.64
3	あなたはこの授業に対して、自主学習（予習、復習）をどの程度行いましたか				0.0	14.3	35.7	14.3	35.7	0	14	3.71
4	あなたがこの授業に対して、あまり自主学習を行なわなかった理由は主に次のどれですか。				0.0	0.0	0.0	0.0	100.0	12	2	5.00
5	あなたはこの授業の内容を、どの程度理解しましたか				0.0	0.0	7.1	35.7	57.1	0	14	4.50
6	あなたがこの授業をあまり理解できなかった理由は主に次のどれですか				0.0	0.0	0.0	0.0	0.0	14	0	0.00
7	担当教員は授業時間を毎回適切に使って、授業をしていましたか				0.0	0.0	14.3	35.7	50.0	0	14	4.36
8	授業の担当教員の熱意は感じられましたか				0.0	0.0	7.1	7.1	85.7	0	14	4.79
9	授業中に担当教員の声は良く聞こえましたか				0.0	0.0	0.0	28.6	71.4	0	14	4.71
10	板書の文字やプロジェクター、配布資料等の教材は見やすく、分かり易いものでしたか				0.0	7.1	7.1	0.0	85.7	0	14	4.64
11	担当教員は学生の理解度を見ながら講義を進めていましたか				7.1	7.1	7.1	35.7	42.9	0	14	4.00
12	学生の私語等の授業の妨げになる行為、あるいはいじめ等担当教員は注意しましたか				0.0	14.3	0.0	14.3	71.4	0	14	4.43
13	この授業は、内容を伝える為の工夫がどの程度されていたと感じますか				0.0	7.1	21.4	14.3	57.1	0	14	4.21
14	この授業では、自分の意見を発表したり、他の人と討論する機会が設けられていましたか				7.1	7.1	14.3	14.3	57.1	0	14	4.07
15	あなたはこの授業により、どの程度、積極的に学習する態度・意識が身についたと思いますか				7.1	0.0	21.4	14.3	57.1	0	14	4.14
16	この授業に対する全体評価をしてみてください				0.0	7.1	14.3	28.6	50.0	0	14	4.21

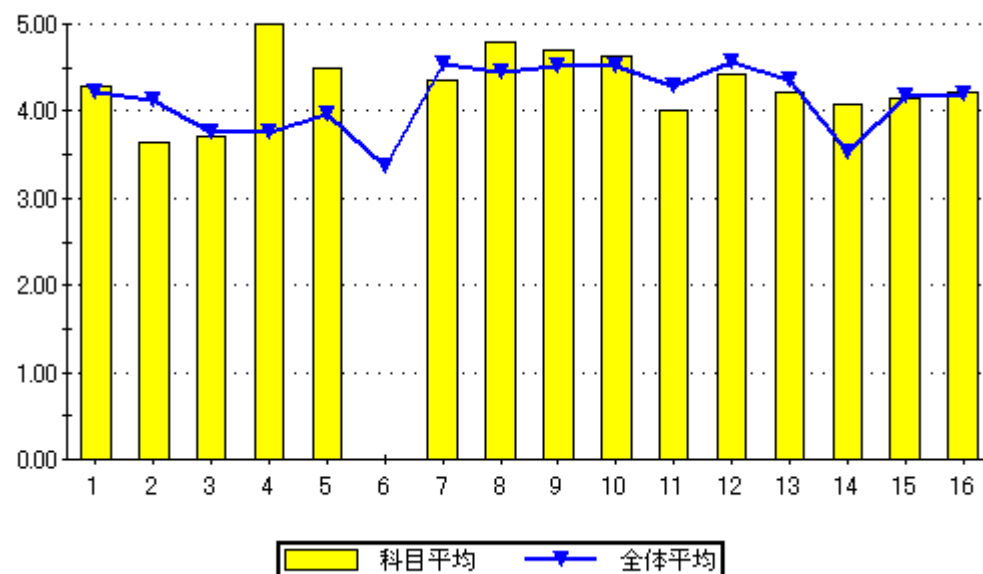

問16のグラフ

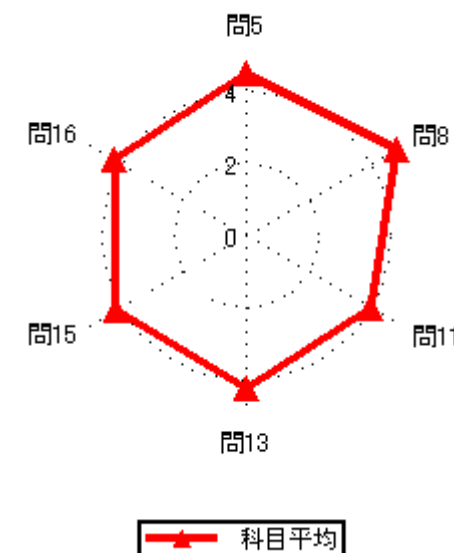

# 2020年度前期授業評価結果

2020年度前期授業評価

履修者数： 36 名  
対象者数： 11 名

## 集計結果表（グラフ付き）

	科目名	102 実用英語	教員氏名		回答率（％）					無効	有効	平均
					5	4	3	2	1			
					いいえ	概ね、いいえ	どちらでもない	概ね、はい	はい			
1	あなたのこの授業中の態度は、どの程度積極的かつ真剣でしたか				0.0	9.1	27.3	9.1	54.5	0	11	4.09
2	この授業では、自ら学習できるように、自主学習のポイントに関する指導・指示がされましたか。				36.4	0.0	0.0	9.1	54.5	0	11	3.45
3	あなたはこの授業に対して、自主学習（予習、復習）をどの程度行いましたか				0.0	18.2	18.2	9.1	54.5	0	11	4.00
4	あなたがこの授業に対して、あまり自主学習を行なわなかった理由は主に次のどれですか。				0.0	0.0	0.0	0.0	100.0	9	2	5.00
5	あなたはこの授業の内容を、どの程度理解しましたか				18.2	0.0	9.1	18.2	54.5	0	11	3.91
6	あなたがこの授業をあまり理解できなかった理由は主に次のどれですか				0.0	0.0	0.0	0.0	100.0	9	2	5.00
7	担当教員は授業時間を毎回適切に使って、授業をしていましたか				0.0	9.1	9.1	9.1	72.7	0	11	4.45
8	授業の担当教員の熱意は感じられましたか				0.0	9.1	0.0	36.4	54.5	0	11	4.36
9	授業中に担当教員の声は良く聞こえましたか				0.0	0.0	0.0	9.1	90.9	0	11	4.91
10	板書の文字やプロジェクター、配布資料等の教材は見やすく、分かり易いものでしたか				0.0	0.0	0.0	9.1	90.9	0	11	4.91
11	担当教員は学生の理解度を見ながら講義を進めていましたか				18.2	0.0	9.1	18.2	54.5	0	11	3.91
12	学生の私語等の授業の妨げになる行為、あるいはいじめ等を担当教員は注意しましたか				0.0	0.0	0.0	27.3	72.7	0	11	4.73
13	この授業は、内容を伝える為の工夫がどの程度されていたと感じますか				0.0	0.0	27.3	27.3	45.5	0	11	4.18
14	この授業では、自分の意見を発表したり、他の人と討論する機会が設けられていましたか				0.0	0.0	18.2	9.1	72.7	0	11	4.55
15	あなたはこの授業により、どの程度、積極的に学習する態度・意識が身についたと思いますか				0.0	0.0	18.2	18.2	63.6	0	11	4.45
16	この授業に対する全体評価をしてみてください				9.1	0.0	0.0	36.4	54.5	0	11	4.27

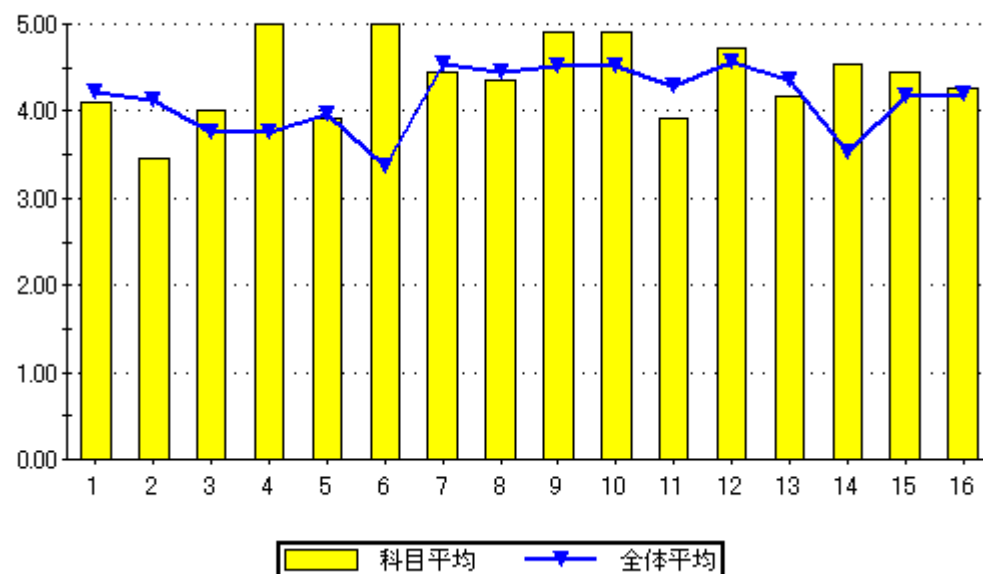

設問16のグラフ

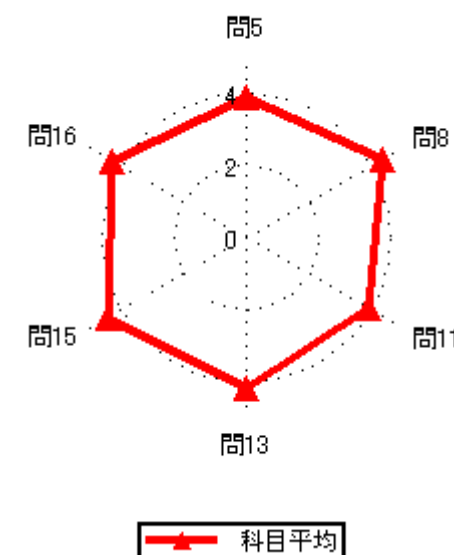
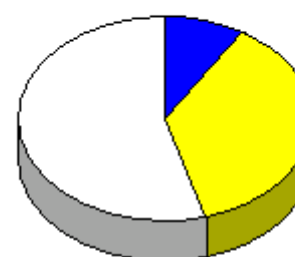

# 2020年度前期授業評価結果

2020年度前期授業評価

履修者数： 4名  
対象者数： 4名

## 集計結果表（グラフ付き）

	科目名	103 総合英語Ⅱ	教員氏名		回答率（％）					無効	有効	平均
					5	4	3	2	1			
					いいえ	概ね、いいえ	どちらでもない	概ね、はい	はい			
1	あなたのこの授業中の態度は、どの程度積極的かつ真剣でしたか				0.0	0.0	0.0	0.0	100.0	0	4	5.00
2	この授業では、自ら学習できるように、自主学習のポイントに関する指導・指示がされましたか。				0.0	0.0	0.0	0.0	100.0	0	4	5.00
3	あなたはこの授業に対して、自主学習（予習、復習）をどの程度行いましたか				0.0	0.0	0.0	25.0	75.0	0	4	4.75
4	あなたがこの授業に対して、あまり自主学習を行なわなかった理由は主に次のどれですか。				0.0	0.0	0.0	0.0	0.0	4	0	0.00
5	あなたはこの授業の内容を、どの程度理解しましたか				0.0	0.0	0.0	0.0	100.0	0	4	5.00
6	あなたがこの授業をあまり理解できなかった理由は主に次のどれですか				0.0	0.0	0.0	0.0	0.0	4	0	0.00
7	担当教員は授業時間を毎回適切に使って、授業をしていましたか				0.0	0.0	0.0	0.0	100.0	0	4	5.00
8	授業の担当教員の熱意は感じられましたか				0.0	0.0	0.0	0.0	100.0	0	4	5.00
9	授業中に担当教員の声は良く聞こえましたか				0.0	0.0	0.0	0.0	100.0	0	4	5.00
10	板書の文字やプロジェクター、配布資料等の教材は見やすく、分かり易いものでしたか				0.0	0.0	0.0	0.0	100.0	0	4	5.00
11	担当教員は学生の理解度を見ながら講義を進めていましたか				0.0	0.0	0.0	0.0	100.0	0	4	5.00
12	学生の私語等の授業の妨げになる行為、あるいはいじめ等担当教員は注意しましたか				0.0	0.0	0.0	25.0	75.0	0	4	4.75
13	この授業は、内容を伝える為の工夫がどの程度されていたと感じますか				0.0	0.0	0.0	0.0	100.0	0	4	5.00
14	この授業では、自分の意見を発表したり、他の人と討論する機会が設けられていましたか				0.0	0.0	0.0	0.0	100.0	0	4	5.00
15	あなたはこの授業により、どの程度、積極的に学習する態度・意識が身についたと思いますか				0.0	0.0	0.0	50.0	50.0	0	4	4.50
16	この授業に対する全体評価をしてみてください				0.0	0.0	0.0	0.0	100.0	0	4	5.00

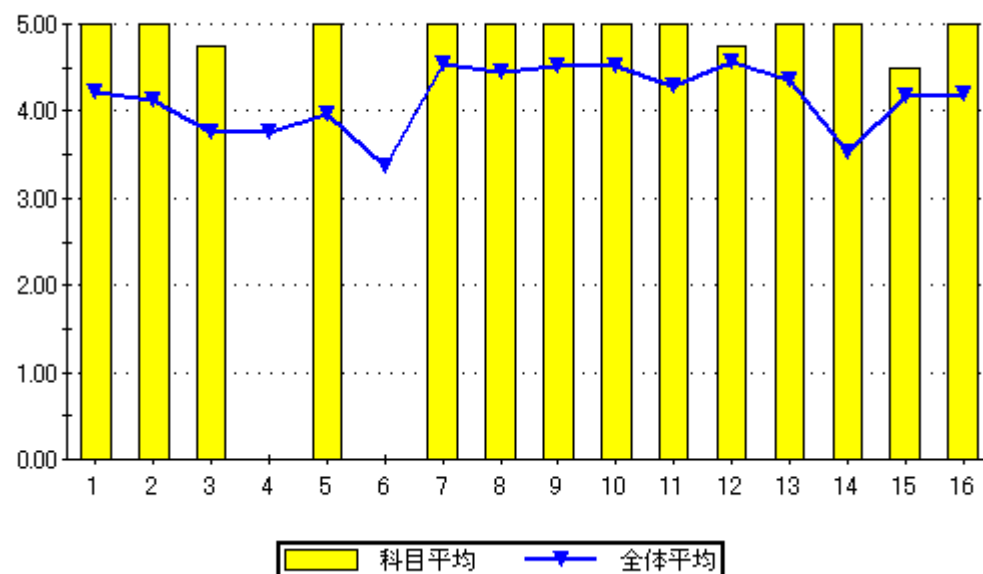

設問16のグラフ

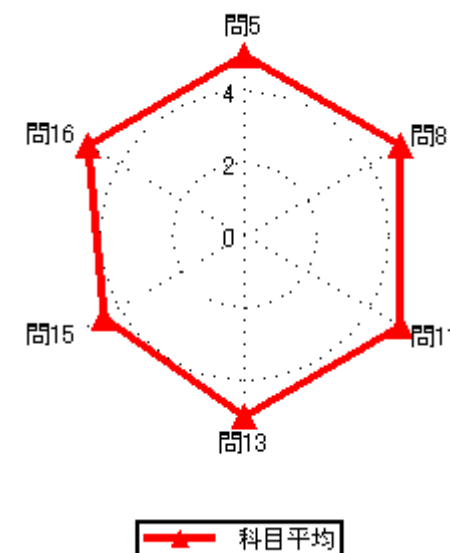
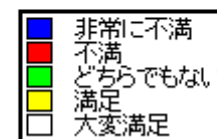
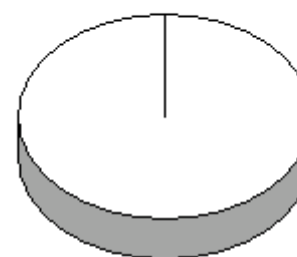

# 2020年度前期授業評価結果

2020年度前期授業評価

履修者数： 2名  
対象者数： 1名

## 集計結果表（グラフ付き）

	科目名	104 英会話入門	教員氏名		回答率（％）					無効	有効	平均
					5	4	3	2	1			
					いいえ	概ね、いいえ	どちらでもない	概ね、はい	はい			
1	あなたのこの授業中の態度は、どの程度積極的かつ真剣でしたか				0.0	0.0	0.0	0.0	100.0	0	1	5.00
2	この授業では、自ら学習できるように、自主学習のポイントに関する指導・指示がされましたか。				0.0	0.0	0.0	100.0	0.0	0	1	4.00
3	あなたはこの授業に対して、自主学習（予習、復習）をどの程度行いましたか				0.0	0.0	0.0	0.0	100.0	0	1	5.00
4	あなたがこの授業に対して、あまり自主学習を行なわなかった理由は主に次のどれですか。				0.0	0.0	0.0	0.0	0.0	1	0	0.00
5	あなたはこの授業の内容を、どの程度理解しましたか				0.0	0.0	0.0	100.0	0.0	0	1	4.00
6	あなたがこの授業をあまり理解できなかった理由は主に次のどれですか				0.0	0.0	0.0	0.0	0.0	1	0	0.00
7	担当教員は授業時間を毎回適切に使って、授業をしていましたか				0.0	0.0	0.0	0.0	100.0	0	1	5.00
8	授業の担当教員の熱意は感じられましたか				0.0	0.0	0.0	100.0	0.0	0	1	4.00
9	授業中に担当教員の声は良く聞こえましたか				0.0	0.0	0.0	0.0	100.0	0	1	5.00
10	板書の文字やプロジェクター、配布資料等の教材は見やすく、分かり易いものでしたか				0.0	0.0	0.0	0.0	100.0	0	1	5.00
11	担当教員は学生の理解度を見ながら講義を進めていましたか				0.0	0.0	0.0	100.0	0.0	0	1	4.00
12	学生の私語等の授業の妨げになる行為、あるいはいじめ等担当教員は注意しましたか				0.0	0.0	0.0	0.0	100.0	0	1	5.00
13	この授業は、内容を伝える為の工夫がどの程度されていたと感じますか				0.0	0.0	0.0	0.0	100.0	0	1	5.00
14	この授業では、自分の意見を発表したり、他の人と討論する機会が設けられていましたか				0.0	0.0	0.0	0.0	100.0	0	1	5.00
15	あなたはこの授業により、どの程度、積極的に学習する態度・意識が身についたと思いますか				0.0	0.0	0.0	0.0	100.0	0	1	5.00
16	この授業に対する全体評価をしてみてください				0.0	0.0	0.0	100.0	0.0	0	1	4.00

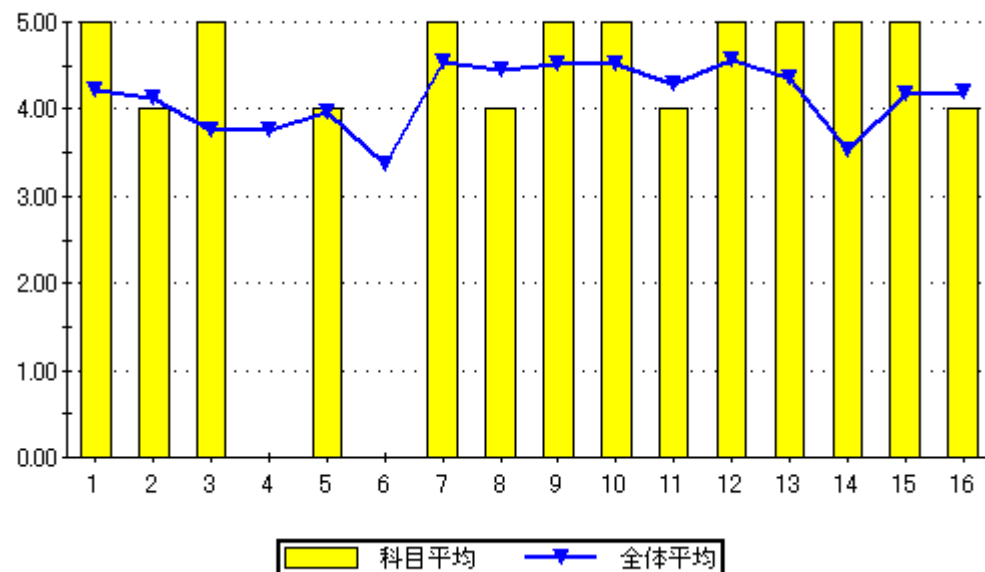

設問16のグラフ

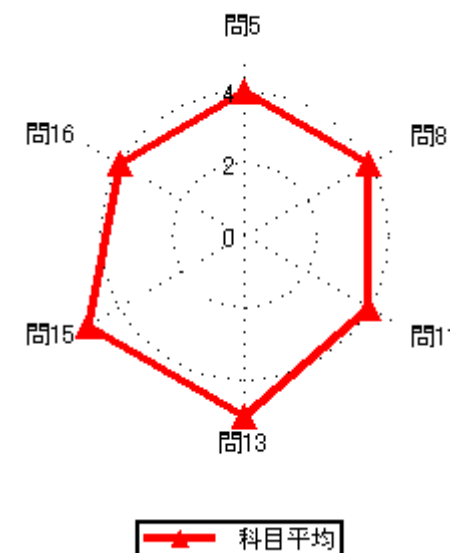
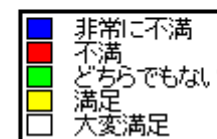

# 2020年度前期授業評価結果

2020年度前期授業評価

履修者数： 6名  
対象者数： 3名

## 集計結果表（グラフ付き）

	科目名	105 基礎英会話	教員氏名		回答率（％）					無効	有効	平均
					5	4	3	2	1			
					いいえ	概ね、いいえ	どちらでもない	概ね、はい	はい			
1	あなたのこの授業中の態度は、どの程度積極的かつ真剣でしたか				0.0	0.0	0.0	0.0	100.0	0	3	5.00
2	この授業では、自ら学習できるように、自主学習のポイントに関する指導・指示がされましたか。				0.0	0.0	0.0	0.0	100.0	0	3	5.00
3	あなたはこの授業に対して、自主学習（予習、復習）をどの程度行いましたか				0.0	0.0	0.0	0.0	100.0	0	3	5.00
4	あなたがこの授業に対して、あまり自主学習を行なわなかった理由は主に次のどれですか。				0.0	0.0	0.0	0.0	0.0	3	0	0.00
5	あなたはこの授業の内容を、どの程度理解しましたか				0.0	0.0	0.0	0.0	100.0	0	3	5.00
6	あなたがこの授業をあまり理解できなかった理由は主に次のどれですか				0.0	0.0	0.0	0.0	0.0	3	0	0.00
7	担当教員は授業時間を毎回適切に使って、授業をしていましたか				0.0	0.0	0.0	0.0	100.0	0	3	5.00
8	授業の担当教員の熱意は感じられましたか				0.0	0.0	0.0	0.0	100.0	0	3	5.00
9	授業中に担当教員の声は良く聞こえましたか				0.0	0.0	0.0	0.0	100.0	0	3	5.00
10	板書の文字やプロジェクター、配布資料等の教材は見やすく、分かり易いものでしたか				0.0	0.0	0.0	0.0	100.0	0	3	5.00
11	担当教員は学生の理解度を見ながら講義を進めていましたか				0.0	0.0	0.0	0.0	100.0	0	3	5.00
12	学生の私語等の授業の妨げになる行為、あるいはいじめ等や担当教員は注意しましたか				0.0	0.0	0.0	0.0	100.0	0	3	5.00
13	この授業は、内容を伝える為の工夫がどの程度されていたと感じますか				0.0	0.0	0.0	0.0	100.0	0	3	5.00
14	この授業では、自分の意見を発表したり、他の人と討論する機会が設けられていましたか				0.0	0.0	0.0	0.0	100.0	0	3	5.00
15	あなたはこの授業により、どの程度、積極的に学習する態度・意識が身についたと思いますか				0.0	0.0	0.0	0.0	100.0	0	3	5.00
16	この授業に対する全体評価をしてみてください				0.0	0.0	0.0	0.0	100.0	0	3	5.00

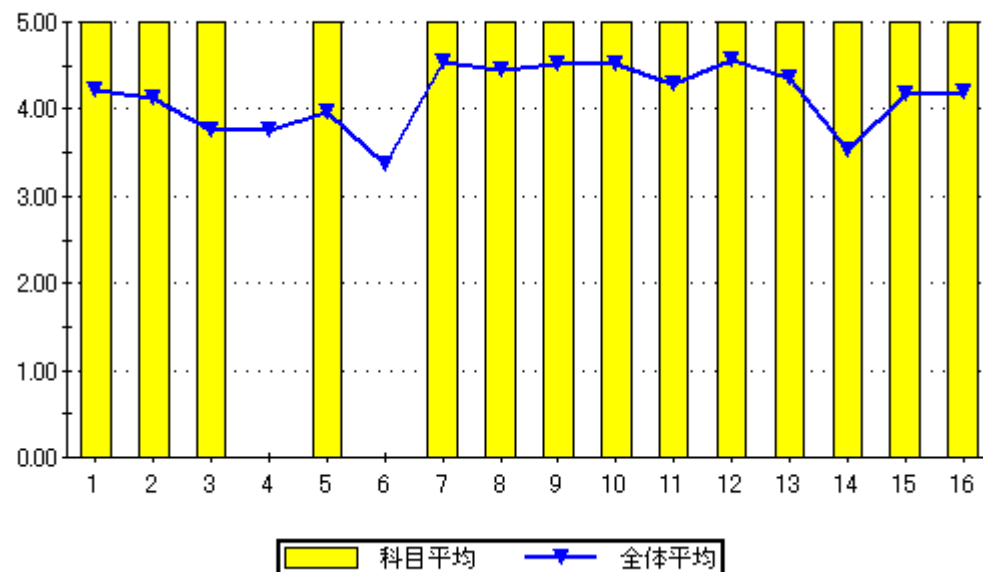

設問16のグラフ

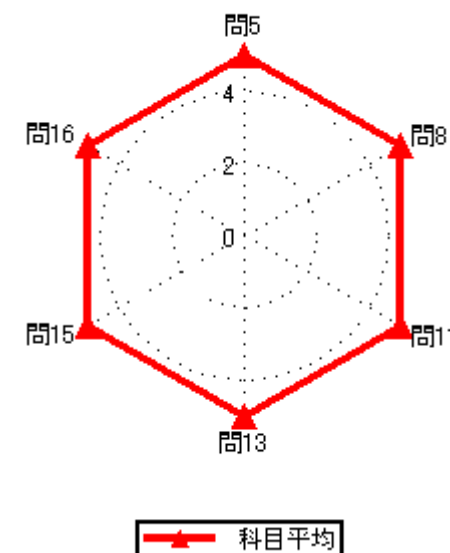
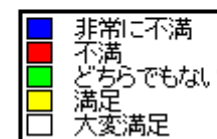
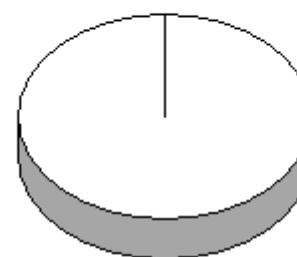

# 2020年度前期授業評価結果

2020年度前期授業評価

履修者数： 4 名  
対象者数： 4 名

## 集計結果表（グラフ付き）

	科目名	106 ビジネス英語 I	教員氏名		回答率 (%)					無効	有効	平均
					5	4	3	2	1			
					いいえ	概ね、いいえ	どちらでもない	概ね、はい	はい			
1	あなたのこの授業中の態度は、どの程度積極的かつ真剣でしたか				0.0	0.0	0.0	0.0	100.0	0	4	5.00
2	この授業では、自ら学習できるように、自主学習のポイントに関する指導・指示がされましたか。				0.0	0.0	0.0	0.0	100.0	0	4	5.00
3	あなたはこの授業に対して、自主学習（予習、復習）をどの程度行いましたか				0.0	0.0	25.0	0.0	75.0	0	4	4.50
4	あなたがこの授業に対して、あまり自主学習を行なわなかった理由は主に次のどれですか。				0.0	0.0	0.0	0.0	0.0	4	0	0.00
5	あなたはこの授業の内容を、どの程度理解しましたか				0.0	0.0	0.0	75.0	25.0	0	4	4.25
6	あなたがこの授業をあまり理解できなかった理由は主に次のどれですか				0.0	0.0	0.0	0.0	0.0	4	0	0.00
7	担当教員は授業時間を毎回適切に使って、授業をしていましたか				0.0	0.0	0.0	0.0	100.0	0	4	5.00
8	授業の担当教員の熱意は感じられましたか				0.0	0.0	0.0	0.0	100.0	0	4	5.00
9	授業中に担当教員の声は良く聞こえましたか				0.0	0.0	0.0	0.0	100.0	0	4	5.00
10	板書の文字やプロジェクター、配布資料等の教材は見やすく、分かり易いものでしたか				0.0	0.0	0.0	0.0	100.0	0	4	5.00
11	担当教員は学生の理解度を見ながら講義を進めていましたか				0.0	0.0	0.0	0.0	100.0	0	4	5.00
12	学生の私語等の授業の妨げになる行為、あるいはいじめ等や担当教員は注意しましたか				0.0	0.0	0.0	0.0	100.0	0	4	5.00
13	この授業は、内容を伝える為の工夫がどの程度されていたと感じますか				0.0	0.0	0.0	0.0	100.0	0	4	5.00
14	この授業では、自分の意見を発表したり、他の人と討論する機会が設けられていましたか				0.0	0.0	0.0	0.0	100.0	0	4	5.00
15	あなたはこの授業により、どの程度、積極的に学習する態度・意識が身についたと思いますか				0.0	0.0	0.0	0.0	100.0	0	4	5.00
16	この授業に対する全体評価をしてみてください				0.0	0.0	0.0	0.0	100.0	0	4	5.00

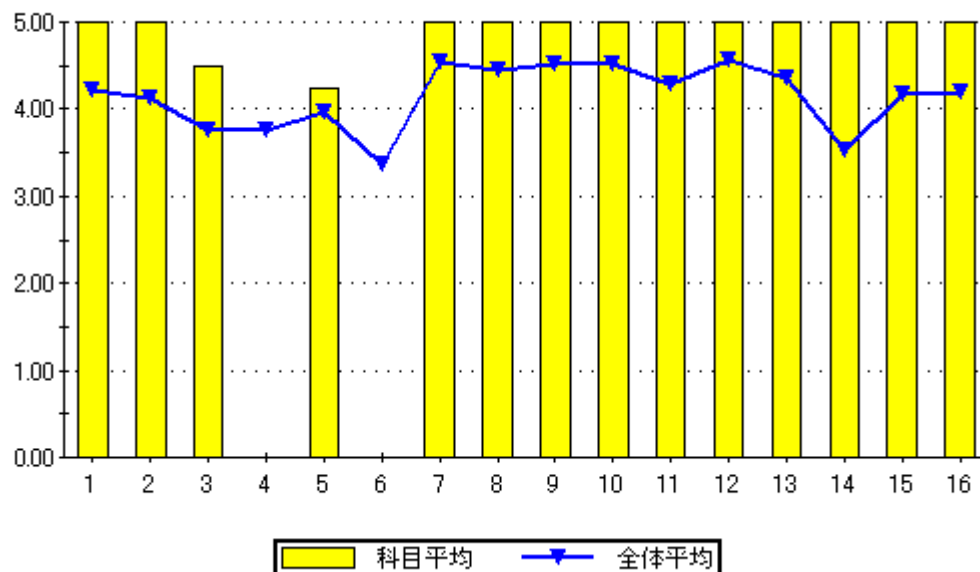

設問16のグラフ

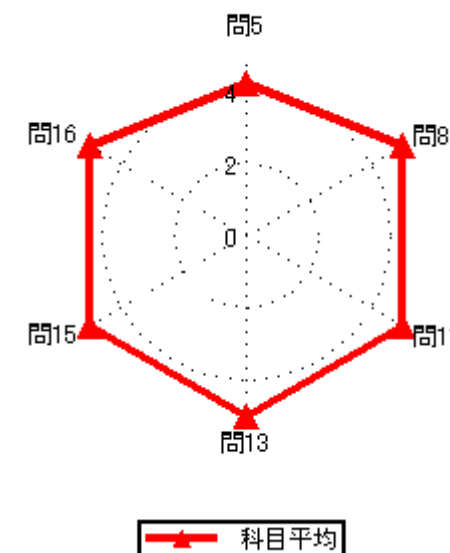
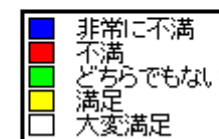
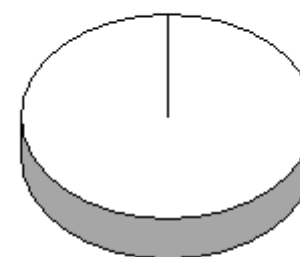

# 2020年度前期授業評価結果

2020年度前期授業評価

履修者数： 4 名  
対象者数： 2 名

## 集計結果表（グラフ付き）

	科目名	107 ビジネス英語Ⅱ	教員氏名	アシュリー ハイアット	回答率（％）					無効	有効	平均
					5	4	3	2	1			
					いいえ	概ね、いいえ	どちらでもない	概ね、はい	はい			
1	あなたのこの授業中の態度は、どの程度積極的かつ真剣でしたか				0.0	0.0	0.0	0.0	100.0	0	2	5.00
2	この授業では、自ら学習できるように、自主学習のポイントに関する指導・指示がされましたか。				0.0	0.0	0.0	0.0	100.0	0	2	5.00
3	あなたはこの授業に対して、自主学習（予習、復習）をどの程度行いましたか				0.0	0.0	0.0	0.0	100.0	0	2	5.00
4	あなたがこの授業に対して、あまり自主学習を行なわなかった理由は主に次のどれですか。				0.0	0.0	0.0	0.0	0.0	2	0	0.00
5	あなたはこの授業の内容を、どの程度理解しましたか				0.0	0.0	0.0	0.0	100.0	0	2	5.00
6	あなたがこの授業をあまり理解できなかった理由は主に次のどれですか				0.0	0.0	0.0	0.0	0.0	2	0	0.00
7	担当教員は授業時間を毎回適切に使って、授業をしていましたか				0.0	0.0	0.0	0.0	100.0	0	2	5.00
8	授業の担当教員の熱意は感じられましたか				0.0	0.0	0.0	0.0	100.0	0	2	5.00
9	授業中に担当教員の声は良く聞こえましたか				0.0	0.0	0.0	0.0	100.0	0	2	5.00
10	板書の文字やプロジェクター、配布資料等の教材は見やすく、分かり易いものでしたか				0.0	0.0	0.0	0.0	100.0	0	2	5.00
11	担当教員は学生の理解度を見ながら講義を進めていましたか				0.0	0.0	0.0	0.0	100.0	0	2	5.00
12	学生の私語等の授業の妨げになる行為、あるいはいじめ等担当教員は注意しましたか				0.0	0.0	0.0	0.0	100.0	0	2	5.00
13	この授業は、内容を伝える為の工夫がどの程度されていたと感じますか				0.0	0.0	0.0	0.0	100.0	0	2	5.00
14	この授業では、自分の意見を発表したり、他の人と討論する機会が設けられていましたか				0.0	0.0	0.0	0.0	100.0	0	2	5.00
15	あなたはこの授業により、どの程度、積極的に学習する態度・意識が身についたと思いますか				0.0	0.0	0.0	0.0	100.0	0	2	5.00
16	この授業に対する全体評価をしてみてください				0.0	0.0	0.0	0.0	100.0	0	2	5.00

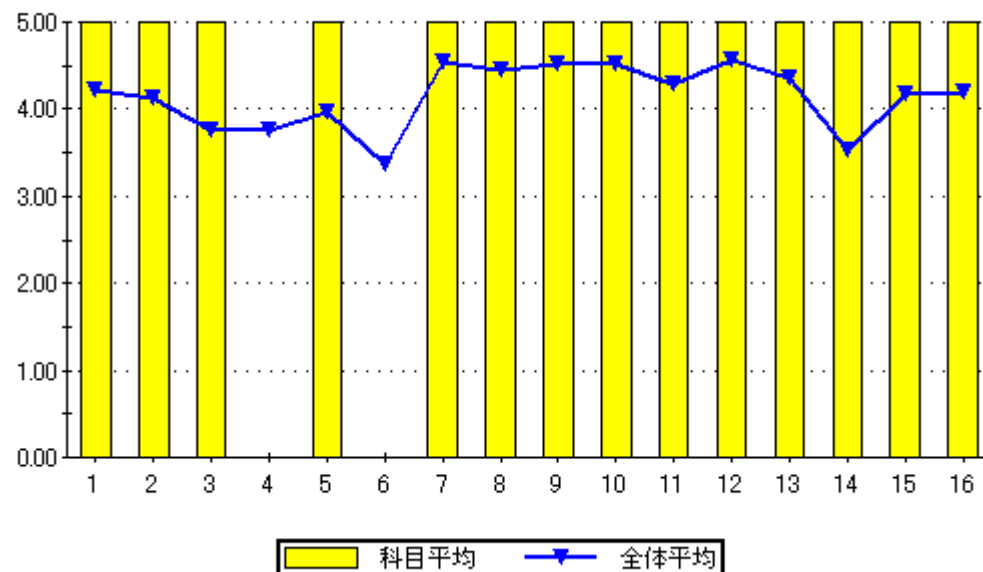

設問16のグラフ

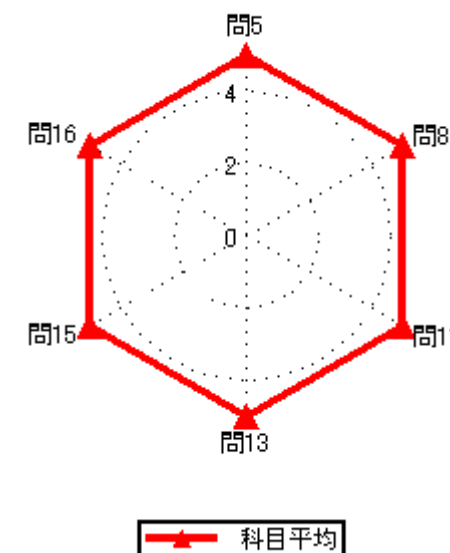
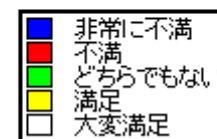
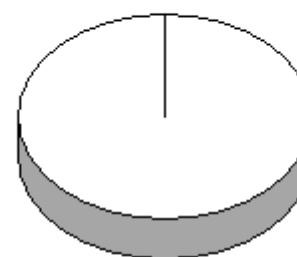



# 2020年度前期授業評価結果

2020年度前期授業評価

履修者数： 8 名  
対象者数： 7 名

## 集計結果表（グラフ付き）

	科目名	108 航空機システム工学(実技)	教員氏名	久保 敏宝	回答率 (%)					無効	有効	平均
					5	4	3	2	1			
					いいえ	概ね、いいえ	どちらでもない	概ね、はい	はい			
1	あなたのこの授業中の態度は、どの程度積極的かつ真剣でしたか				0.0	0.0	0.0	0.0	100.0	0	7	5.00
2	この授業では、自ら学習できるように、自主学習のポイントに関する指導・指示がされましたか。				0.0	0.0	0.0	0.0	100.0	0	7	5.00
3	あなたはこの授業に対して、自主学習（予習、復習）をどの程度行いましたか				0.0	0.0	0.0	0.0	100.0	0	7	5.00
4	あなたがこの授業に対して、あまり自主学習を行なわなかった理由は主に次のどれですか。				0.0	0.0	0.0	0.0	0.0	7	0	0.00
5	あなたはこの授業の内容を、どの程度理解しましたか				0.0	0.0	0.0	100.0	0.0	0	7	4.00
6	あなたがこの授業をあまり理解できなかった理由は主に次のどれですか				0.0	0.0	0.0	0.0	0.0	7	0	0.00
7	担当教員は授業時間を毎回適切に使って、授業をしていましたか				0.0	0.0	0.0	0.0	100.0	0	7	5.00
8	授業の担当教員の熱意は感じられましたか				0.0	0.0	0.0	0.0	100.0	0	7	5.00
9	授業中に担当教員の声は良く聞こえましたか				0.0	0.0	0.0	0.0	100.0	0	7	5.00
10	板書の文字やプロジェクター、配布資料等の教材は見やすく、分かり易いものでしたか				0.0	0.0	0.0	0.0	100.0	0	7	5.00
11	担当教員は学生の理解度を見ながら講義を進めていましたか				0.0	0.0	0.0	0.0	100.0	0	7	5.00
12	学生の私語等の授業の妨げになる行為、あるいはいじめ等担当教員は注意しましたか				0.0	0.0	0.0	0.0	100.0	0	7	5.00
13	この授業は、内容を伝える為の工夫がどの程度されていたと感じますか				0.0	0.0	0.0	0.0	100.0	0	7	5.00
14	この授業では、自分の意見を発表したり、他の人と討論する機会が設けられていましたか				0.0	0.0	0.0	0.0	100.0	0	7	5.00
15	あなたはこの授業により、どの程度、積極的に学習する態度・意識が身についたと思いますか				0.0	0.0	0.0	0.0	100.0	0	7	5.00
16	この授業に対する全体評価をしてみてください				0.0	0.0	0.0	0.0	100.0	0	7	5.00

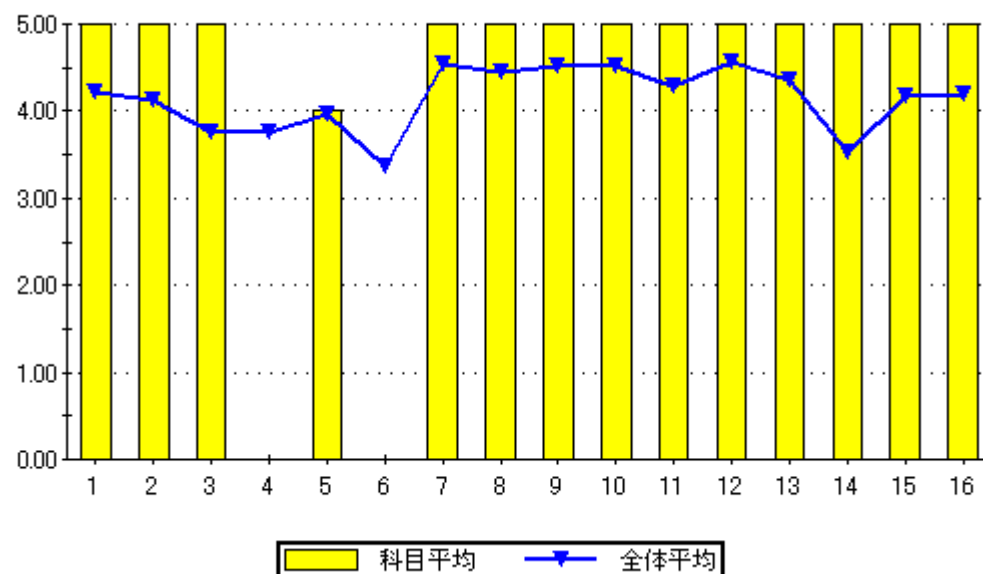

設問16のグラフ

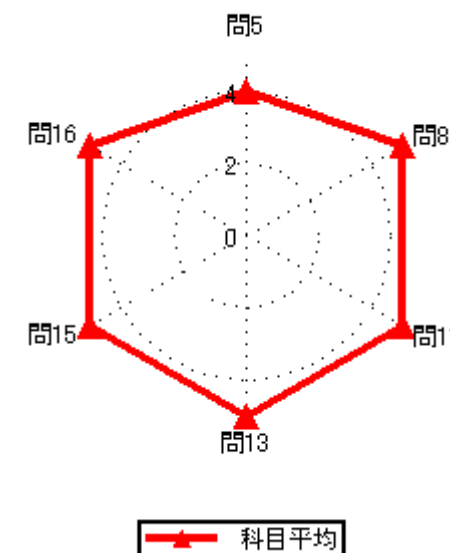
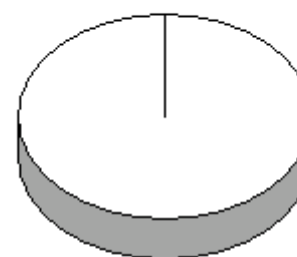



# 2020年度前期授業評価結果

2020年度前期授業評価

履修者数： 89 名  
対象者数： 40 名

## 集計結果表（グラフ付き）

科目名	114 基礎物理A
教員氏名	古川 靖

		回答率（％）					無効	有効	平均
		5	4	3	2	1			
		いいえ	概ね、いいえ	どちらでもない	概ね、はい	はい			
1	あなたのこの授業中の態度は、どの程度積極的かつ真剣でしたか	2.5	2.5	5.0	5.0	85.0	0	40	4.68
2	この授業では、自ら学習できるように、自主学習のポイントに関する指導・指示がされましたか。	22.5	7.5	20.0	32.5	17.5	0	40	3.15
3	あなたはこの授業に対して、自主学習（予習、復習）をどの程度行いましたか	7.5	25.0	17.5	32.5	17.5	0	40	3.28
4	あなたがこの授業に対して、あまり自主学習を行なわなかった理由は主に次のどれですか。	15.4	15.4	23.1	38.5	7.7	27	13	3.08
5	あなたはこの授業の内容を、どの程度理解しましたか	7.5	7.5	32.5	32.5	20.0	0	40	3.50
6	あなたがこの授業をあまり理解できなかった理由は主に次のどれですか	33.3	16.7	0.0	0.0	50.0	34	6	3.17
7	担当教員は授業時間を毎回適切に使って、授業をしていましたか	0.0	0.0	0.0	52.5	47.5	0	40	4.48
8	授業の担当教員の熱意は感じられましたか	2.5	2.5	17.5	32.5	45.0	0	40	4.15
9	授業中に担当教員の声は良く聞こえましたか	0.0	2.5	2.5	17.5	77.5	0	40	4.70
10	板書の文字やプロジェクター、配布資料等の教材は見やすく、分かり易いものでしたか	5.0	15.0	10.0	7.5	62.5	0	40	4.08
11	担当教員は学生の理解度を見ながら講義を進めていましたか	10.0	12.5	2.5	30.0	45.0	0	40	3.88
12	学生の私語等の授業の妨げになる行為、あるいはいねむり等を担当教員は注意しましたか	7.5	7.5	0.0	7.5	77.5	0	40	4.40
13	この授業は、内容を伝える為の工夫がどの程度されていたと感じますか	7.5	12.5	7.5	27.5	45.0	0	40	3.90
14	この授業では、自分の意見を発表したり、他の人と討論する機会が設けられていましたか	30.0	22.5	35.0	5.0	7.5	0	40	2.38
15	あなたはこの授業により、どの程度、積極的に学習する態度・意識が身についたと思いますか	7.5	10.0	20.0	37.5	25.0	0	40	3.63
16	この授業に対する全体評価をしてみてください	5.0	10.0	17.5	40.0	27.5	0	40	3.75

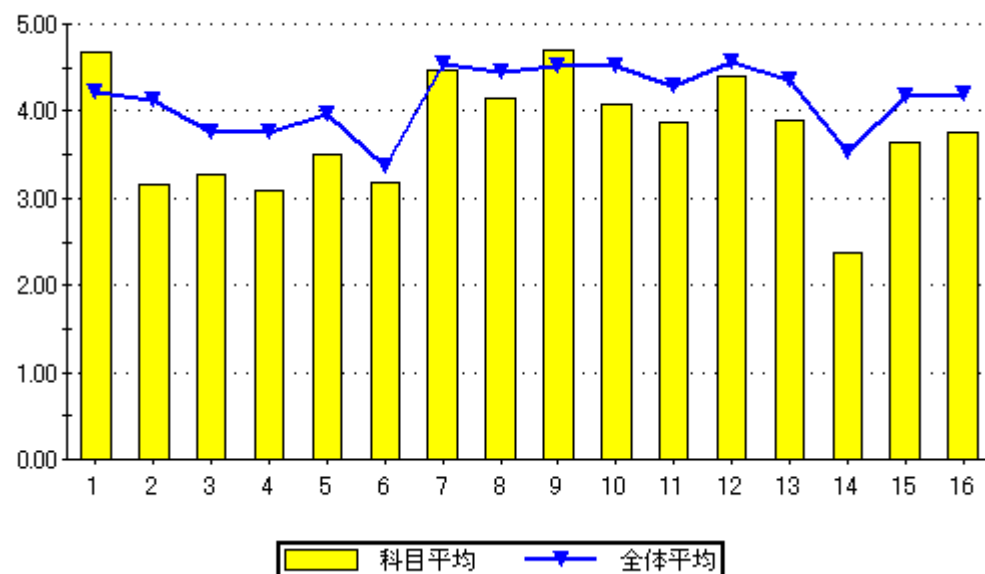

設問16のグラフ

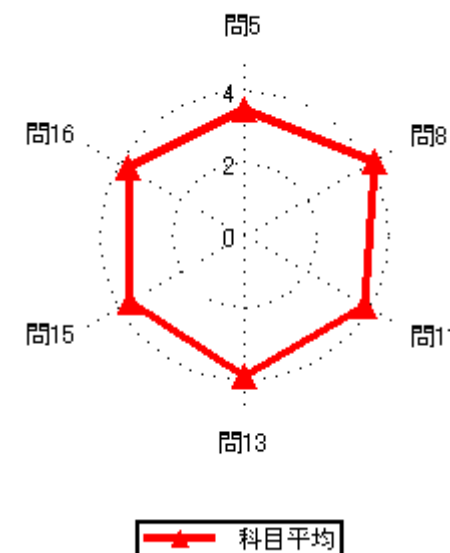

# 2020年度前期授業評価結果

2020年度前期授業評価

履修者数： 51 名  
対象者数： 17 名

## 集計結果表（グラフ付き）

	科目名	115 流体力学基礎	教員氏名		回答率（％）					無効	有効	平均
					5	4	3	2	1			
					いいえ	概ね、いいえ	どちらでもない	概ね、はい	はい			
1	あなたのこの授業中の態度は、どの程度積極的かつ真剣でしたか				0.0	0.0	29.4	0.0	70.6	0	17	4.41
2	この授業では、自ら学習できるように、自主学習のポイントに関する指導・指示がされましたか。				0.0	0.0	29.4	41.2	29.4	0	17	4.00
3	あなたはこの授業に対して、自主学習（予習、復習）をどの程度行いましたか				0.0	0.0	41.2	29.4	29.4	0	17	3.88
4	あなたがこの授業に対して、あまり自主学習を行なわなかった理由は主に次のどれですか。				0.0	0.0	0.0	0.0	0.0	17	0	0.00
5	あなたはこの授業の内容を、どの程度理解しましたか				0.0	0.0	23.5	47.1	29.4	0	17	4.06
6	あなたがこの授業をあまり理解できなかった理由は主に次のどれですか				0.0	0.0	0.0	0.0	0.0	17	0	0.00
7	担当教員は授業時間を毎回適切に使って、授業をしていましたか				0.0	0.0	0.0	52.9	47.1	0	17	4.47
8	授業の担当教員の熱意は感じられましたか				0.0	5.9	5.9	41.2	47.1	0	17	4.29
9	授業中に担当教員の声は良く聞こえましたか				0.0	0.0	5.9	29.4	64.7	0	17	4.59
10	板書の文字やプロジェクター、配布資料等の教材は見やすく、分かり易いものでしたか				0.0	0.0	11.8	17.6	70.6	0	17	4.59
11	担当教員は学生の理解度を見ながら講義を進めていましたか				0.0	5.9	5.9	35.3	52.9	0	17	4.35
12	学生の私語等の授業の妨げになる行為、あるいはいじめ等を担当教員は注意しましたか				0.0	0.0	0.0	17.6	82.4	0	17	4.82
13	この授業は、内容を伝える為の工夫がどの程度されていたと感じますか				0.0	0.0	41.2	0.0	58.8	0	17	4.18
14	この授業では、自分の意見を発表したり、他の人と討論する機会が設けられていましたか				0.0	11.8	29.4	29.4	29.4	0	17	3.76
15	あなたはこの授業により、どの程度、積極的に学習する態度・意識が身についたと思いますか				0.0	11.8	17.6	29.4	41.2	0	17	4.00
16	この授業に対する全体評価をしてみてください				0.0	0.0	11.8	47.1	41.2	0	17	4.29

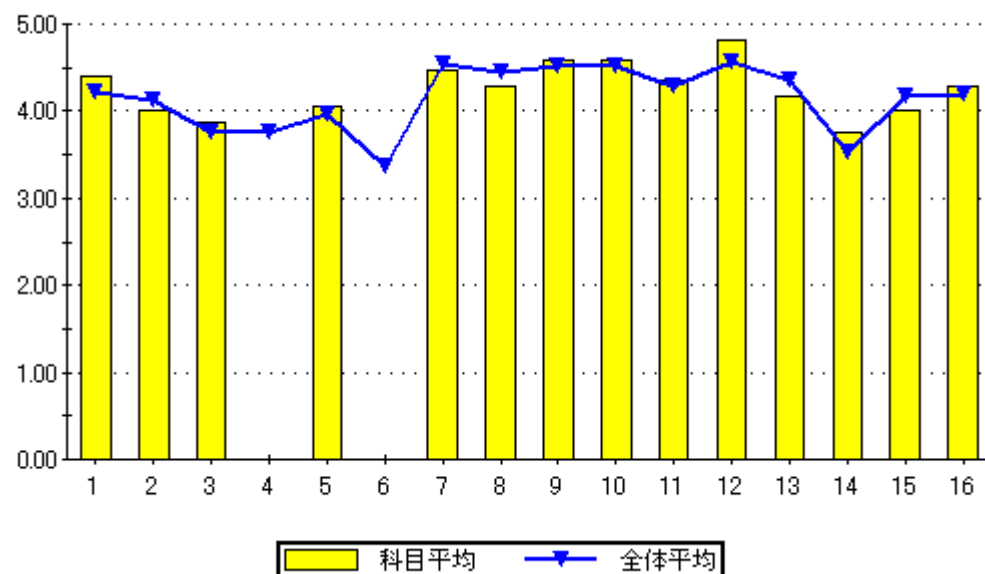

設問16のグラフ

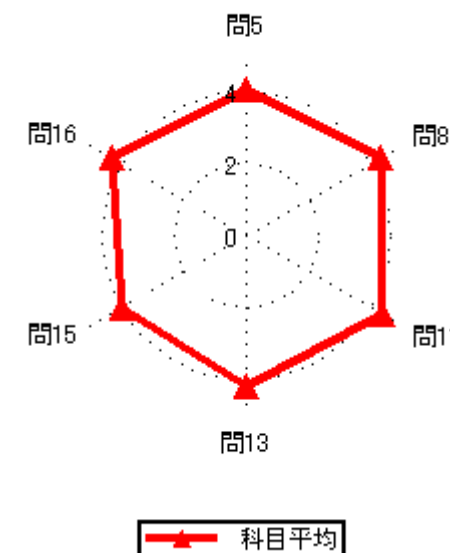
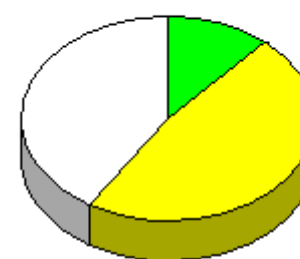

# 2020年度前期授業評価結果

2020年度前期授業評価

履修者数： 3名  
対象者数： 5名

## 集計結果表（グラフ付き）

	科目名	116 システム工学	教員氏名	古川 靖	回答率 (%)					無効	有効	平均
					5	4	3	2	1			
					いいえ	概ね、いいえ	どちらでもない	概ね、はい	はい			
1	あなたのこの授業中の態度は、どの程度積極的かつ真剣でしたか				0.0	0.0	0.0	40.0	60.0	0	5	4.60
2	この授業では、自ら学習できるように、自主学習のポイントに関する指導・指示がされましたか。				0.0	0.0	0.0	0.0	100.0	0	5	5.00
3	あなたはこの授業に対して、自主学習（予習、復習）をどの程度行いましたか				40.0	0.0	0.0	0.0	60.0	0	5	3.40
4	あなたがこの授業に対して、あまり自主学習を行なわなかった理由は主に次のどれですか。				0.0	0.0	0.0	0.0	100.0	3	2	5.00
5	あなたはこの授業の内容を、どの程度理解しましたか				0.0	0.0	40.0	60.0	0.0	0	5	3.60
6	あなたがこの授業をあまり理解できなかった理由は主に次のどれですか				0.0	0.0	0.0	0.0	0.0	5	0	0.00
7	担当教員は授業時間を毎回適切に使って、授業をしていましたか				0.0	0.0	0.0	40.0	60.0	0	5	4.60
8	授業の担当教員の熱意は感じられましたか				0.0	0.0	0.0	60.0	40.0	0	5	4.40
9	授業中に担当教員の声は良く聞こえましたか				0.0	0.0	0.0	20.0	80.0	0	5	4.80
10	板書の文字やプロジェクター、配布資料等の教材は見やすく、分かり易いものでしたか				0.0	0.0	0.0	0.0	100.0	0	5	5.00
11	担当教員は学生の理解度を見ながら講義を進めていましたか				40.0	0.0	0.0	0.0	60.0	0	5	3.40
12	学生の私語等の授業の妨げになる行為、あるいはいねむり等を担当教員は注意しましたか				0.0	0.0	0.0	20.0	80.0	0	5	4.80
13	この授業は、内容を伝える為の工夫がどの程度されていたと感じますか				0.0	0.0	0.0	20.0	80.0	0	5	4.80
14	この授業では、自分の意見を発表したり、他の人と討論する機会が設けられていましたか				0.0	0.0	0.0	60.0	40.0	0	5	4.40
15	あなたはこの授業により、どの程度、積極的に学習する態度・意識が身についたと思いますか				0.0	0.0	0.0	0.0	100.0	0	5	5.00
16	この授業に対する全体評価をしてみてください				0.0	0.0	0.0	100.0	0.0	0	5	4.00

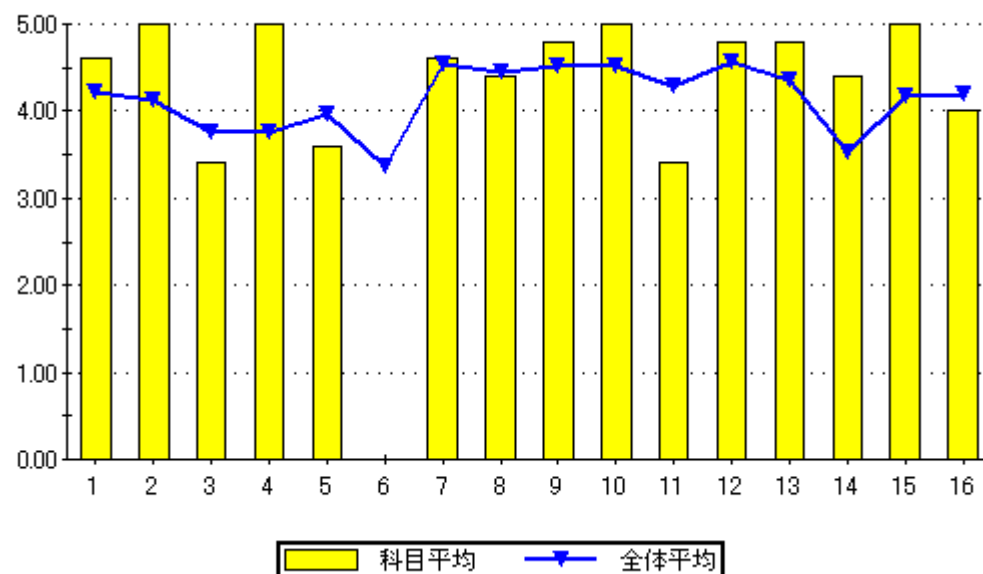

設問16のグラフ

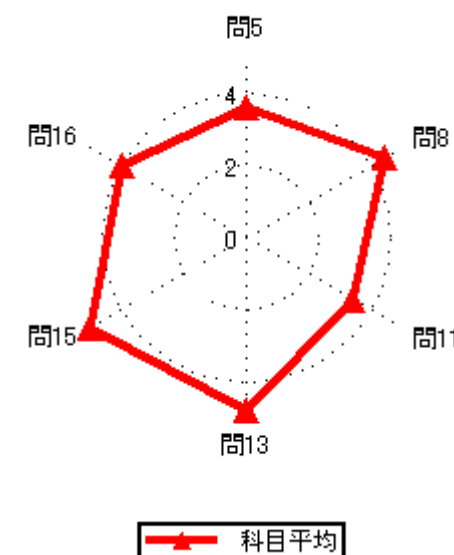
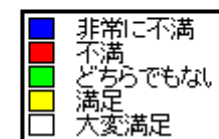

# 2020年度前期授業評価結果

2020年度前期授業評価

履修者数： 9 名  
対象者数： 5 名

## 集計結果表（グラフ付き）

	科目名	117 航空宇宙材料	教員氏名		回答率 (%)					無効	有効	平均
					5	4	3	2	1			
					いいえ	概ね、いいえ	どちらでもない	概ね、はい	はい			
1	あなたのこの授業中の態度は、どの程度積極的かつ真剣でしたか				0.0	20.0	0.0	0.0	80.0	0	5	4.40
2	この授業では、自ら学習できるように、自主学習のポイントに関する指導・指示がされましたか。				0.0	0.0	0.0	40.0	60.0	0	5	4.60
3	あなたはこの授業に対して、自主学習（予習、復習）をどの程度行いましたか				0.0	20.0	0.0	20.0	60.0	0	5	4.20
4	あなたがこの授業に対して、あまり自主学習を行なわなかった理由は主に次のどれですか。				0.0	0.0	0.0	100.0	0.0	4	1	4.00
5	あなたはこの授業の内容を、どの程度理解しましたか				0.0	0.0	20.0	80.0	0.0	0	5	3.80
6	あなたがこの授業をあまり理解できなかった理由は主に次のどれですか				0.0	0.0	0.0	0.0	0.0	5	0	0.00
7	担当教員は授業時間を毎回適切に使って、授業をしていましたか				0.0	0.0	0.0	20.0	80.0	0	5	4.80
8	授業の担当教員の熱意は感じられましたか				0.0	0.0	0.0	20.0	80.0	0	5	4.80
9	授業中に担当教員の声は良く聞こえましたか				0.0	0.0	0.0	0.0	100.0	0	5	5.00
10	板書の文字やプロジェクター、配布資料等の教材は見やすく、分かり易いものでしたか				0.0	0.0	0.0	0.0	100.0	0	5	5.00
11	担当教員は学生の理解度を見ながら講義を進めていましたか				0.0	0.0	0.0	0.0	100.0	0	5	5.00
12	学生の私語等の授業の妨げになる行為、あるいはいじめ等や担当教員は注意しましたか				0.0	0.0	0.0	0.0	100.0	0	5	5.00
13	この授業は、内容を伝える為の工夫がどの程度されていたと感じますか				0.0	0.0	0.0	20.0	80.0	0	5	4.80
14	この授業では、自分の意見を発表したり、他の人と討論する機会が設けられていましたか				0.0	40.0	0.0	20.0	40.0	0	5	3.60
15	あなたはこの授業により、どの程度、積極的に学習する態度・意識が身についたと思いますか				0.0	20.0	20.0	0.0	60.0	0	5	4.00
16	この授業に対する全体評価をしてみてください				0.0	0.0	0.0	20.0	80.0	0	5	4.80

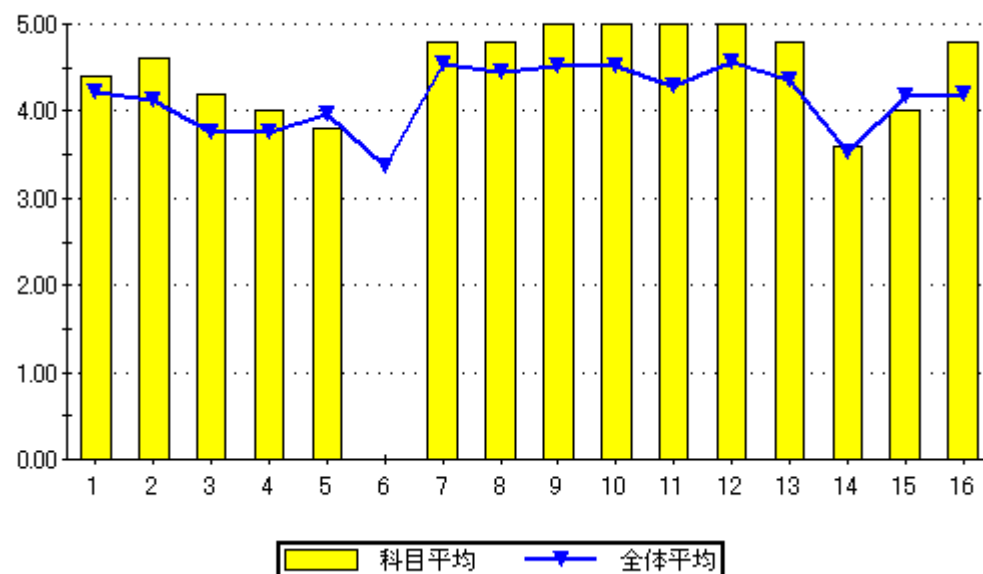

設問16のグラフ

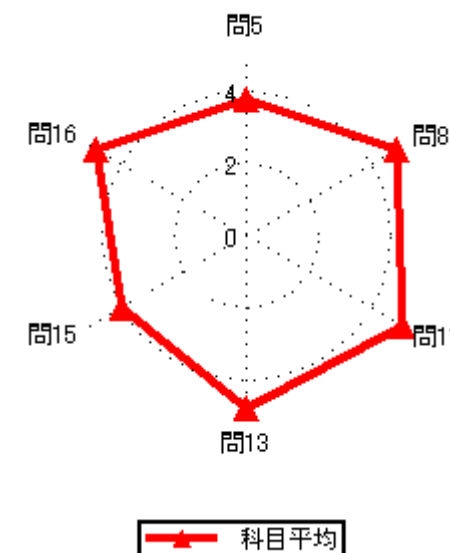
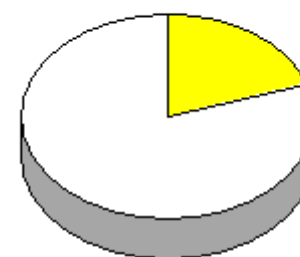

# 2020年度前期授業評価結果

2020年度前期授業評価

履修者数： 6名  
対象者数： 1名

## 集計結果表（グラフ付き）

	科目名	118 宇宙工学概論	教員氏名	高口 裕芝	回答率（％）					無効	有効	平均
					5	4	3	2	1			
					いいえ	概ね、いいえ	どちらでもない	概ね、はい	はい			
1	あなたのこの授業中の態度は、どの程度積極的かつ真剣でしたか				0.0	0.0	0.0	0.0	100.0	0	1	5.00
2	この授業では、自ら学習できるように、自主学習のポイントに関する指導・指示がされましたか。				0.0	0.0	0.0	0.0	100.0	0	1	5.00
3	あなたはこの授業に対して、自主学習（予習、復習）をどの程度行いましたか				0.0	0.0	0.0	0.0	100.0	0	1	5.00
4	あなたがこの授業に対して、あまり自主学習を行なわなかった理由は主に次のどれですか。				0.0	0.0	0.0	0.0	0.0	1	0	0.00
5	あなたはこの授業の内容を、どの程度理解しましたか				0.0	0.0	0.0	100.0	0.0	0	1	4.00
6	あなたがこの授業をあまり理解できなかった理由は主に次のどれですか				0.0	0.0	0.0	0.0	0.0	1	0	0.00
7	担当教員は授業時間を毎回適切に使って、授業をしていましたか				0.0	0.0	0.0	0.0	100.0	0	1	5.00
8	授業の担当教員の熱意は感じられましたか				0.0	0.0	0.0	0.0	100.0	0	1	5.00
9	授業中に担当教員の声は良く聞こえましたか				0.0	0.0	0.0	0.0	100.0	0	1	5.00
10	板書の文字やプロジェクター、配布資料等の教材は見やすく、分かり易いものでしたか				0.0	0.0	0.0	0.0	100.0	0	1	5.00
11	担当教員は学生の理解度を見ながら講義を進めていましたか				0.0	0.0	0.0	0.0	100.0	0	1	5.00
12	学生の私語等の授業の妨げになる行為、あるいはいじめ等や担当教員は注意しましたか				0.0	0.0	0.0	0.0	100.0	0	1	5.00
13	この授業は、内容を伝える為の工夫がどの程度されていたと感じますか				0.0	0.0	0.0	0.0	100.0	0	1	5.00
14	この授業では、自分の意見を発表したり、他の人と討論する機会が設けられていましたか				0.0	0.0	100.0	0.0	0.0	0	1	3.00
15	あなたはこの授業により、どの程度、積極的に学習する態度・意識が身についたと思いますか				0.0	0.0	0.0	0.0	100.0	0	1	5.00
16	この授業に対する全体評価をしてみてください				0.0	0.0	0.0	0.0	100.0	0	1	5.00

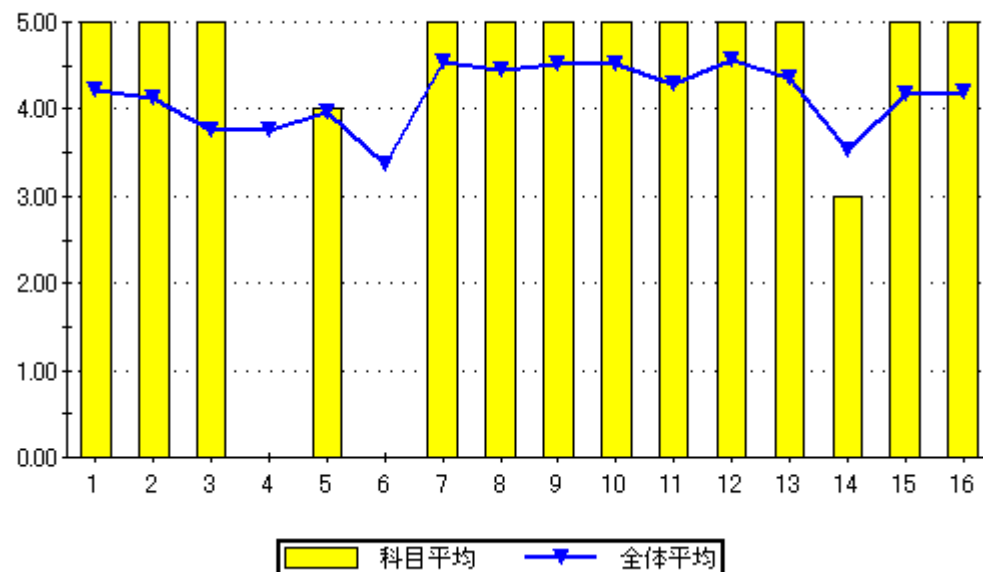

設問16のグラフ

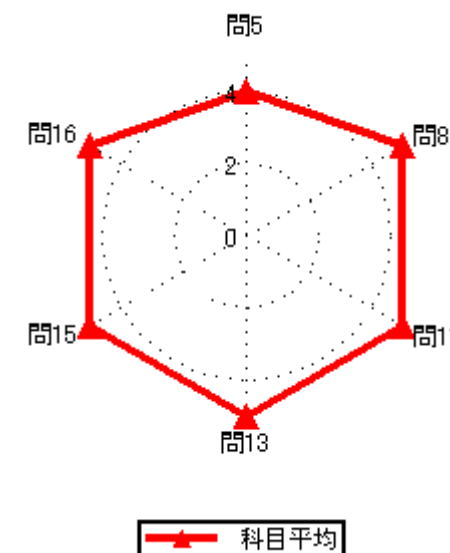
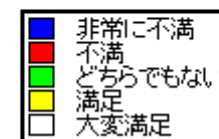
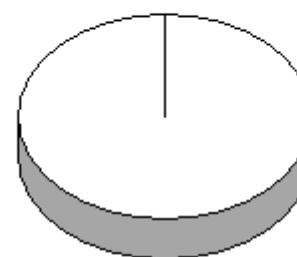

# 2020年度前期授業評価結果

2020年度前期授業評価

履修者数： 14 名  
対象者数： 6 名

## 集計結果表（グラフ付き）

	科目名	119 ロケットエンジン	教員氏名	高口 裕芝	回答率 (%)					無効	有効	平均
					5	4	3	2	1			
					いいえ	概ね、いいえ	どちらでもない	概ね、はい	はい			
1	あなたのこの授業中の態度は、どの程度積極的かつ真剣でしたか				0.0	0.0	33.3	16.7	50.0	0	6	4.17
2	この授業では、自ら学習できるように、自主学習のポイントに関する指導・指示がされましたか。				0.0	0.0	0.0	50.0	50.0	0	6	4.50
3	あなたはこの授業に対して、自主学習（予習、復習）をどの程度行いましたか				0.0	0.0	33.3	16.7	50.0	0	6	4.17
4	あなたがこの授業に対して、あまり自主学習を行なわなかった理由は主に次のどれですか。				0.0	0.0	0.0	0.0	0.0	6	0	0.00
5	あなたはこの授業の内容を、どの程度理解しましたか				0.0	0.0	50.0	16.7	33.3	0	6	3.83
6	あなたがこの授業をあまり理解できなかった理由は主に次のどれですか				0.0	0.0	0.0	0.0	0.0	6	0	0.00
7	担当教員は授業時間を毎回適切に使って、授業をしていましたか				0.0	0.0	16.7	16.7	66.7	0	6	4.50
8	授業の担当教員の熱意は感じられましたか				0.0	0.0	0.0	50.0	50.0	0	6	4.50
9	授業中に担当教員の声は良く聞こえましたか				0.0	0.0	0.0	33.3	66.7	0	6	4.67
10	板書の文字やプロジェクター、配布資料等の教材は見やすく、分かり易いものでしたか				0.0	0.0	16.7	0.0	83.3	0	6	4.67
11	担当教員は学生の理解度を見ながら講義を進めていましたか				0.0	0.0	0.0	33.3	66.7	0	6	4.67
12	学生の私語等の授業の妨げになる行為、あるいはいじめ等を担当教員は注意しましたか				0.0	0.0	0.0	16.7	83.3	0	6	4.83
13	この授業は、内容を伝える為の工夫がどの程度されていたと感じますか				0.0	0.0	33.3	16.7	50.0	0	6	4.17
14	この授業では、自分の意見を発表したり、他の人と討論する機会が設けられていましたか				0.0	0.0	33.3	0.0	66.7	0	6	4.33
15	あなたはこの授業により、どの程度、積極的に学習する態度・意識が身についたと思いますか				0.0	0.0	33.3	16.7	50.0	0	6	4.17
16	この授業に対する全体評価をしてみてください				0.0	0.0	0.0	66.7	33.3	0	6	4.33

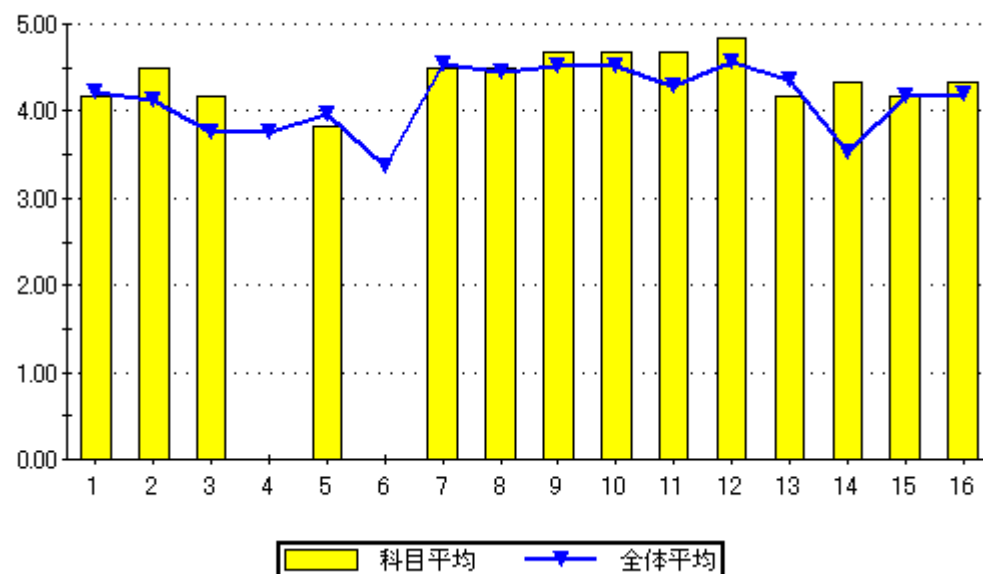

設問16のグラフ

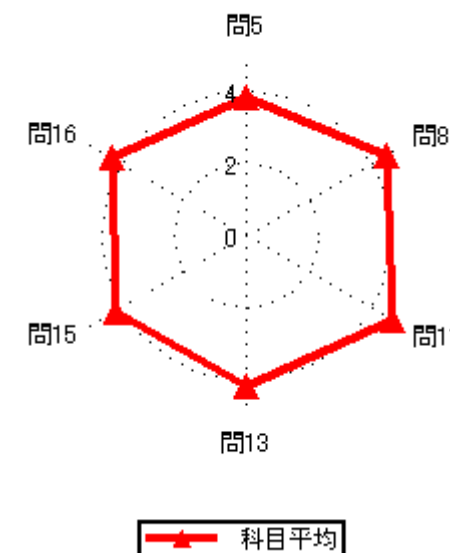
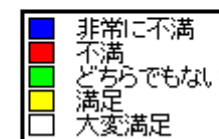

# 2020年度前期授業評価結果

2020年度前期授業評価

履修者数： 40 名  
対象者数： 16 名

## 集計結果表（グラフ付き）

	科目名	120 熱力学基礎	教員氏名		回答率 (%)					無効	有効	平均
					5	4	3	2	1			
					いいえ	概ね、いいえ	どちらでもない	概ね、はい	はい			
1	あなたのこの授業中の態度は、どの程度積極的かつ真剣でしたか				0.0	12.5	12.5	6.3	68.8	0	16	4.31
2	この授業では、自ら学習できるように、自主学習のポイントに関する指導・指示がされましたか。				6.3	0.0	0.0	25.0	68.8	0	16	4.50
3	あなたはこの授業に対して、自主学習（予習、復習）をどの程度行いましたか				6.3	6.3	18.8	31.3	37.5	0	16	3.88
4	あなたがこの授業に対して、あまり自主学習を行なわなかった理由は主に次のどれですか。				0.0	0.0	50.0	0.0	50.0	14	2	4.00
5	あなたはこの授業の内容を、どの程度理解しましたか				0.0	18.8	18.8	43.8	18.8	0	16	3.63
6	あなたがこの授業をあまり理解できなかった理由は主に次のどれですか				0.0	0.0	0.0	33.3	66.7	13	3	4.67
7	担当教員は授業時間を毎回適切に使って、授業をしていましたか				0.0	0.0	6.3	12.5	81.3	0	16	4.75
8	授業の担当教員の熱意は感じられましたか				0.0	6.3	12.5	31.3	50.0	0	16	4.25
9	授業中に担当教員の声は良く聞こえましたか				6.3	6.3	6.3	12.5	68.8	0	16	4.31
10	板書の文字やプロジェクター、配布資料等の教材は見やすく、分かり易いものでしたか				0.0	0.0	12.5	6.3	81.3	0	16	4.69
11	担当教員は学生の理解度を見ながら講義を進めていましたか				12.5	0.0	12.5	12.5	62.5	0	16	4.13
12	学生の私語等の授業の妨げになる行為、あるいはいじめ等を担当教員は注意しましたか				6.3	6.3	0.0	0.0	87.5	0	16	4.56
13	この授業は、内容を伝える為の工夫がどの程度されていたと感じますか				0.0	12.5	12.5	0.0	75.0	0	16	4.38
14	この授業では、自分の意見を発表したり、他の人と討論する機会が設けられていましたか				43.8	12.5	12.5	12.5	18.8	0	16	2.50
15	あなたはこの授業により、どの程度、積極的に学習する態度・意識が身についたと思いますか				6.3	18.8	12.5	25.0	37.5	0	16	3.69
16	この授業に対する全体評価をしてみてください				0.0	0.0	18.8	31.3	50.0	0	16	4.31

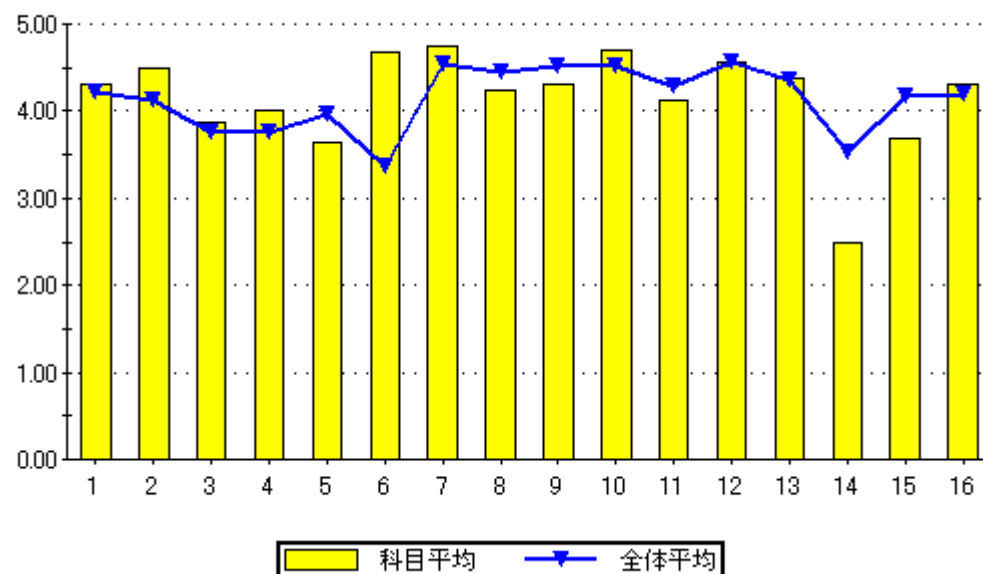

問16のグラフ

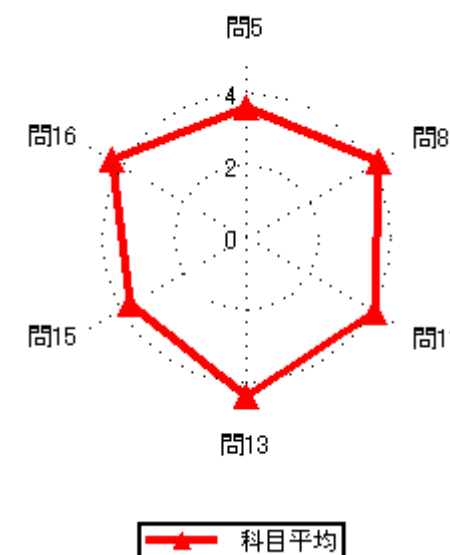
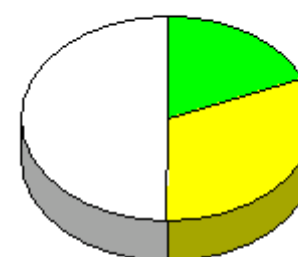



# 2020年度前期授業評価結果

2020年度前期授業評価

履修者数： 22 名  
対象者数： 16 名

## 集計結果表（グラフ付き）

	科目名	121 推進工学	教員氏名		山本 淳二	回答率 (%)					無効	有効	平均
						5	4	3	2	1			
						いいえ	概ね、いいえ	どちらでもない	概ね、はい	はい			
1	あなたのこの授業中の態度は、どの程度積極的かつ真剣でしたか					0.0	6.3	18.8	31.3	43.8	0	16	4.13
2	この授業では、自ら学習できるように、自主学習のポイントに関する指導・指示がされましたか。					0.0	0.0	6.3	31.3	62.5	0	16	4.56
3	あなたはこの授業に対して、自主学習（予習、復習）をどの程度行いましたか					0.0	0.0	18.8	56.3	25.0	0	16	4.06
4	あなたがこの授業に対して、あまり自主学習を行なわなかった理由は主に次のどれですか。					0.0	0.0	0.0	0.0	0.0	16	0	0.00
5	あなたはこの授業の内容を、どの程度理解しましたか					0.0	0.0	43.8	37.5	18.8	0	16	3.75
6	あなたがこの授業をあまり理解できなかった理由は主に次のどれですか					0.0	0.0	0.0	0.0	0.0	16	0	0.00
7	担当教員は授業時間を毎回適切に使って、授業をしていましたか					0.0	0.0	6.3	31.3	62.5	0	16	4.56
8	授業の担当教員の熱意は感じられましたか					0.0	0.0	6.3	37.5	56.3	0	16	4.50
9	授業中に担当教員の声は良く聞こえましたか					0.0	0.0	0.0	25.0	75.0	0	16	4.75
10	板書の文字やプロジェクター、配布資料等の教材は見やすく、分かり易いものでしたか					0.0	0.0	0.0	12.5	87.5	0	16	4.88
11	担当教員は学生の理解度を見ながら講義を進めていましたか					0.0	0.0	0.0	25.0	75.0	0	16	4.75
12	学生の私語等の授業の妨げになる行為、あるいはいねむり等を担当教員は注意しましたか					0.0	6.3	0.0	25.0	68.8	0	16	4.56
13	この授業は、内容を伝える為の工夫がどの程度されていたと感じますか					0.0	0.0	12.5	18.8	68.8	0	16	4.56
14	この授業では、自分の意見を発表したり、他の人と討論する機会が設けられていましたか					0.0	6.3	43.8	18.8	31.3	0	16	3.75
15	あなたはこの授業により、どの程度、積極的に学習する態度・意識が身についたと思いますか					0.0	0.0	37.5	12.5	50.0	0	16	4.13
16	この授業に対する全体評価をしてみてください					0.0	0.0	0.0	50.0	50.0	0	16	4.50

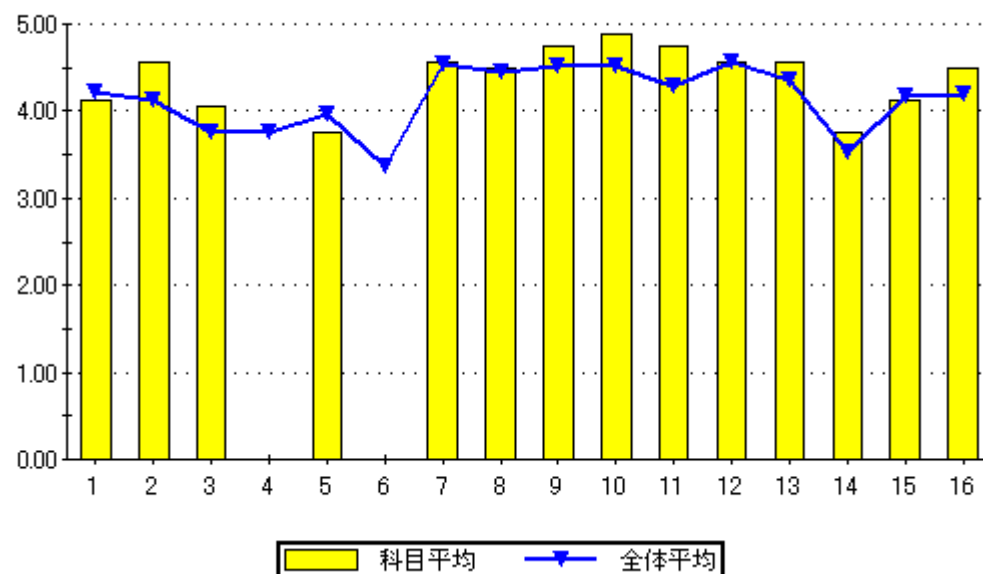

設問16のグラフ

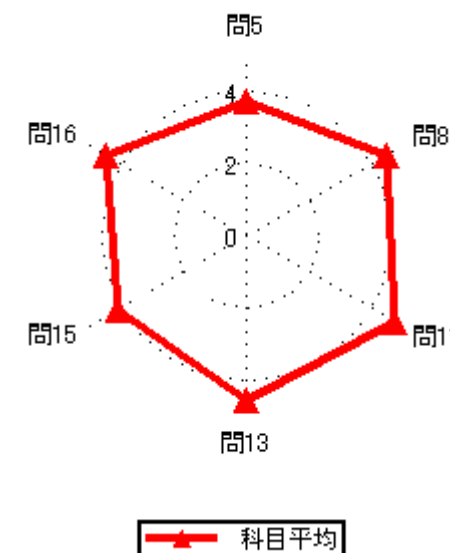

# 2020年度前期授業評価結果

2020年度前期授業評価

履修者数： 7名  
対象者数： 5名

## 集計結果表（グラフ付き）

科目名		122 航空設計製図(航空機設計)	回答率 (%)					無効	有効	平均
			5	4	3	2	1			
教員氏名		山本 淳二	いいえ	概ね、いいえ	どちらでもない	概ね、はい	はい			
1	あなたのこの授業中の態度は、どの程度積極的かつ真剣でしたか		0.0	20.0	0.0	0.0	80.0	0	5	4.40
2	この授業では、自ら学習できるように、自主学習のポイントに関する指導・指示がされましたか。		0.0	0.0	0.0	20.0	80.0	0	5	4.80
3	あなたはこの授業に対して、自主学習（予習、復習）をどの程度行いましたか		0.0	0.0	40.0	0.0	60.0	0	5	4.20
4	あなたがこの授業に対して、あまり自主学習を行なわなかった理由は主に次のどれですか。		0.0	0.0	0.0	0.0	0.0	5	0	0.00
5	あなたはこの授業の内容を、どの程度理解しましたか		0.0	0.0	40.0	40.0	20.0	0	5	3.80
6	あなたがこの授業をあまり理解できなかった理由は主に次のどれですか		0.0	0.0	0.0	0.0	0.0	5	0	0.00
7	担当教員は授業時間を毎回適切に使って、授業をしていましたか		0.0	0.0	0.0	20.0	80.0	0	5	4.80
8	授業の担当教員の熱意は感じられましたか		0.0	0.0	0.0	40.0	60.0	0	5	4.60
9	授業中に担当教員の声は良く聞こえましたか		0.0	0.0	0.0	40.0	60.0	0	5	4.60
10	板書の文字やプロジェクター、配布資料等の教材は見やすく、分かり易いものでしたか		0.0	0.0	0.0	0.0	100.0	0	5	5.00
11	担当教員は学生の理解度を見ながら講義を進めていましたか		0.0	0.0	0.0	20.0	80.0	0	5	4.80
12	学生の私語等の授業の妨げになる行為、あるいはいじめ等を担当教員は注意しましたか		0.0	0.0	0.0	0.0	100.0	0	5	5.00
13	この授業は、内容を伝える為の工夫がどの程度されていたと感じますか		0.0	0.0	0.0	40.0	60.0	0	5	4.60
14	この授業では、自分の意見を発表したり、他の人と討論する機会が設けられていましたか		0.0	0.0	0.0	40.0	60.0	0	5	4.60
15	あなたはこの授業により、どの程度、積極的に学習する態度・意識が身についたと思いますか		0.0	0.0	0.0	20.0	80.0	0	5	4.80
16	この授業に対する全体評価をしてみてください		0.0	0.0	0.0	60.0	40.0	0	5	4.40

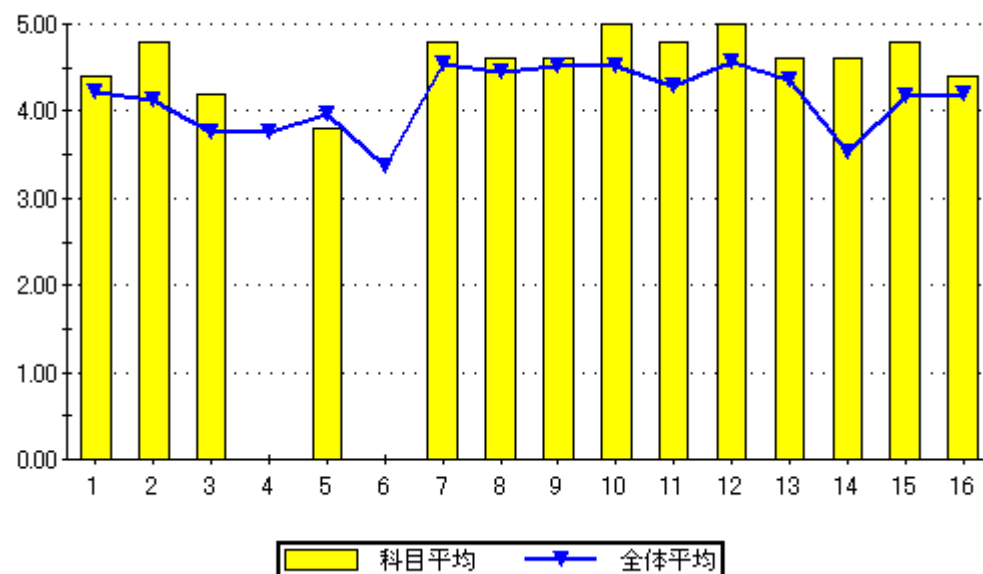

設問16のグラフ

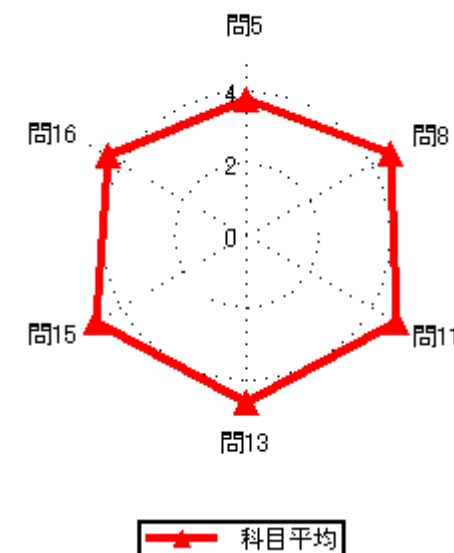
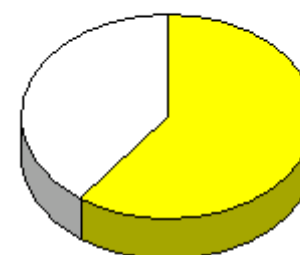

# 2020年度前期授業評価結果

2020年度前期授業評価

履修者数： 8名  
対象者数： 3名

## 集計結果表（グラフ付き）

	科目名	124 航空従事者実地試験対策ゼミ	教員氏名		回答率（％）					無効	有効	平均
					5	4	3	2	1			
					いいえ	概ね、いいえ	どちらでもない	概ね、はい	はい			
1	あなたのこの授業中の態度は、どの程度積極的かつ真剣でしたか				0.0	0.0	33.3	0.0	66.7	0	3	4.33
2	この授業では、自ら学習できるように、自主学習のポイントに関する指導・指示がされましたか。				0.0	0.0	33.3	33.3	33.3	0	3	4.00
3	あなたはこの授業に対して、自主学習（予習、復習）をどの程度行いましたか				0.0	0.0	33.3	33.3	33.3	0	3	4.00
4	あなたがこの授業に対して、あまり自主学習を行なわなかった理由は主に次のどれですか。				0.0	0.0	0.0	0.0	0.0	3	0	0.00
5	あなたはこの授業の内容を、どの程度理解しましたか				0.0	0.0	33.3	66.7	0.0	0	3	3.67
6	あなたがこの授業をあまり理解できなかった理由は主に次のどれですか				0.0	0.0	0.0	0.0	0.0	3	0	0.00
7	担当教員は授業時間を毎回適切に使って、授業をしていましたか				0.0	0.0	0.0	33.3	66.7	0	3	4.67
8	授業の担当教員の熱意は感じられましたか				0.0	0.0	0.0	0.0	100.0	0	3	5.00
9	授業中に担当教員の声は良く聞こえましたか				0.0	0.0	0.0	0.0	100.0	0	3	5.00
10	板書の文字やプロジェクター、配布資料等の教材は見やすく、分かり易いものでしたか				0.0	0.0	0.0	0.0	100.0	0	3	5.00
11	担当教員は学生の理解度を見ながら講義を進めていましたか				0.0	0.0	0.0	0.0	100.0	0	3	5.00
12	学生の私語等の授業の妨げになる行為、あるいはいねむり等を担当教員は注意しましたか				0.0	0.0	0.0	0.0	100.0	0	3	5.00
13	この授業は、内容を伝える為の工夫がどの程度されていたと感じますか				0.0	0.0	0.0	0.0	100.0	0	3	5.00
14	この授業では、自分の意見を発表したり、他の人と討論する機会が設けられていましたか				0.0	0.0	0.0	0.0	100.0	0	3	5.00
15	あなたはこの授業により、どの程度、積極的に学習する態度・意識が身についたと思いますか				0.0	0.0	0.0	0.0	100.0	0	3	5.00
16	この授業に対する全体評価をしてみてください				0.0	0.0	0.0	66.7	33.3	0	3	4.33

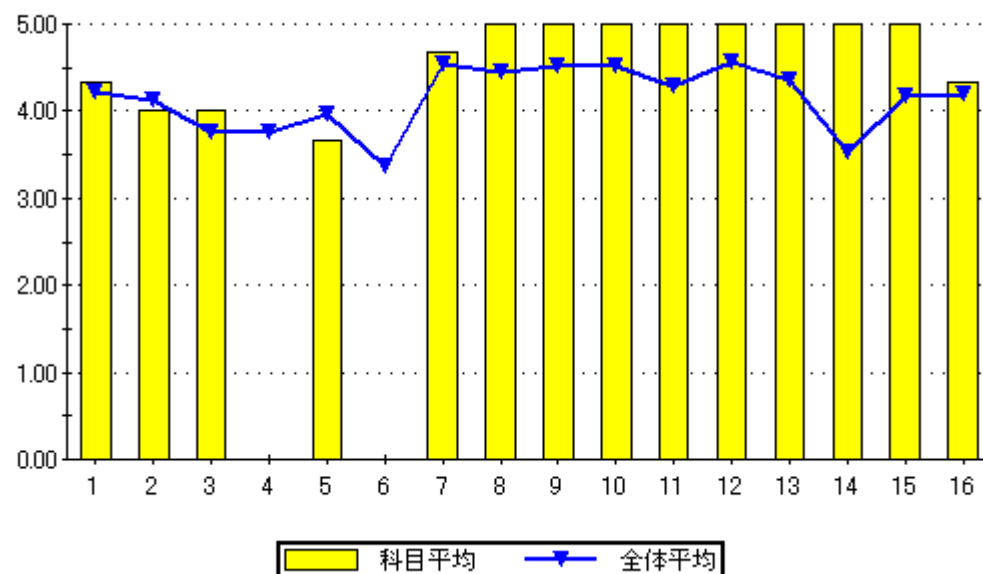

問16のグラフ

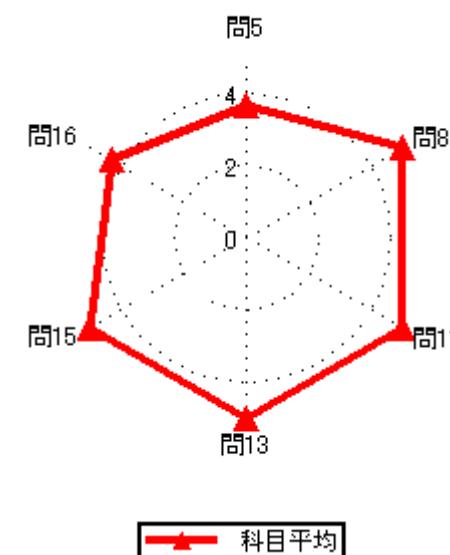
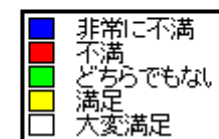

# 2020年度前期授業評価結果

2020年度前期授業評価

履修者数： 36 名  
対象者数： 13 名

## 集計結果表（グラフ付き）

	科目名	126 米連邦航空基礎知識	教員氏名		回答率（％）					無効	有効	平均
					5	4	3	2	1			
					いいえ	概ね、いいえ	どちらでもない	概ね、はい	はい			
1	あなたのこの授業中の態度は、どの程度積極的かつ真剣でしたか				0.0	0.0	0.0	0.0	100.0	0	13	5.00
2	この授業では、自ら学習できるように、自主学習のポイントに関する指導・指示がされましたか。				0.0	0.0	0.0	7.7	92.3	0	13	4.92
3	あなたはこの授業に対して、自主学習（予習、復習）をどの程度行いましたか				0.0	0.0	7.7	30.8	61.5	0	13	4.54
4	あなたがこの授業に対して、あまり自主学習を行なわなかった理由は主に次のどれですか。				0.0	0.0	0.0	0.0	0.0	13	0	0.00
5	あなたはこの授業の内容を、どの程度理解しましたか				0.0	0.0	23.1	38.5	38.5	0	13	4.15
6	あなたがこの授業をあまり理解できなかった理由は主に次のどれですか				0.0	0.0	0.0	0.0	0.0	13	0	0.00
7	担当教員は授業時間を毎回適切に使って、授業をしていましたか				0.0	0.0	0.0	7.7	92.3	0	13	4.92
8	授業の担当教員の熱意は感じられましたか				0.0	0.0	7.7	23.1	69.2	0	13	4.62
9	授業中に担当教員の声は良く聞こえましたか				0.0	0.0	7.7	0.0	92.3	0	13	4.85
10	板書の文字やプロジェクター、配布資料等の教材は見やすく、分かり易いものでしたか				0.0	0.0	0.0	7.7	92.3	0	13	4.92
11	担当教員は学生の理解度を見ながら講義を進めていましたか				7.7	0.0	0.0	0.0	92.3	0	13	4.69
12	学生の私語等の授業の妨げになる行為、あるいはいじめ等や担当教員は注意しましたか				0.0	7.7	0.0	0.0	92.3	0	13	4.77
13	この授業は、内容を伝える為の工夫がどの程度されていたと感じますか				0.0	7.7	0.0	0.0	92.3	0	13	4.77
14	この授業では、自分の意見を発表したり、他の人と討論する機会が設けられていましたか				15.4	15.4	23.1	7.7	38.5	0	13	3.38
15	あなたはこの授業により、どの程度、積極的に学習する態度・意識が身についたと思いますか				15.4	7.7	7.7	0.0	69.2	0	13	4.00
16	この授業に対する全体評価をしてみてください				0.0	0.0	7.7	30.8	61.5	0	13	4.54

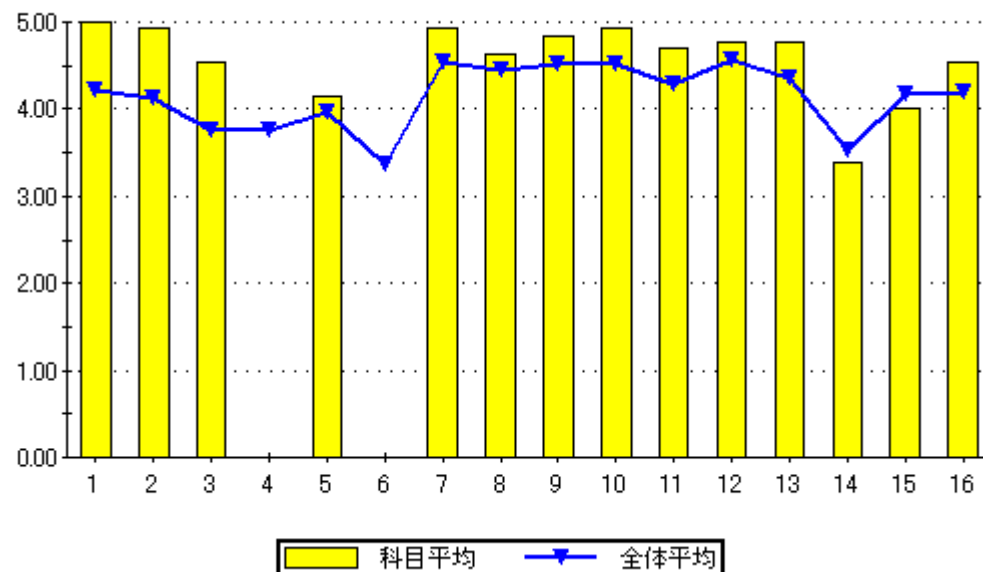

設問16のグラフ

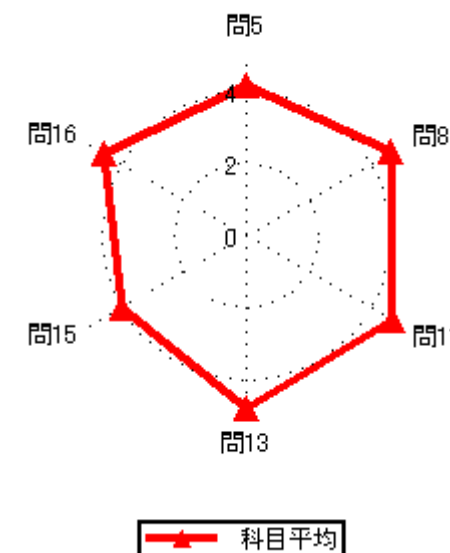

## 2020年度前期授業評価結果

2020年度前期授業評価

履修者数： 1 名

対象者数： 2 名

## 集計結果表（グラフ付き）

	科目名	127 ATCプロシジャー	教員氏名		回答率 (%)					無効	有効	平均
					5	4	3	2	1			
					いいえ	概ね、いいえ	どちらでもない	概ね、はい	はい			
1	あなたのこの授業中の態度は、どの程度積極的かつ真剣でしたか				0.0	0.0	0.0	0.0	100.0	0	2	5.00
2	この授業では、自ら学習できるように、自主学習のポイントに関する指導・指示がされましたか。				0.0	0.0	0.0	0.0	100.0	0	2	5.00
3	あなたはこの授業に対して、自主学習（予習、復習）をどの程度行いましたか				0.0	0.0	0.0	0.0	100.0	0	2	5.00
4	あなたがこの授業に対して、あまり自主学習を行なわなかった理由は主に次のどれですか。				0.0	0.0	0.0	0.0	0.0	2	0	0.00
5	あなたはこの授業の内容を、どの程度理解しましたか				0.0	0.0	0.0	0.0	100.0	0	2	5.00
6	あなたがこの授業をあまり理解できなかった理由は主に次のどれですか				0.0	0.0	0.0	0.0	0.0	2	0	0.00
7	担当教員は授業時間を毎回適切に使って、授業をしていましたか				0.0	0.0	0.0	0.0	100.0	0	2	5.00
8	授業の担当教員の熱意は感じられましたか				0.0	0.0	0.0	0.0	100.0	0	2	5.00
9	授業中に担当教員の声は良く聞こえましたか				0.0	0.0	0.0	0.0	100.0	0	2	5.00
10	板書の文字やプロジェクター、配布資料等の教材は見やすく、分かり易いものでしたか				0.0	0.0	0.0	0.0	100.0	0	2	5.00
11	担当教員は学生の理解度を見ながら講義を進めていましたか				0.0	0.0	0.0	0.0	100.0	0	2	5.00
12	学生の私語等の授業の妨げになる行為、あるいはいねむり等を担当教員は注意しましたか				0.0	0.0	0.0	0.0	100.0	0	2	5.00
13	この授業は、内容を伝える為の工夫がどの程度されていたと感じますか				0.0	0.0	0.0	0.0	100.0	0	2	5.00
14	この授業では、自分の意見を発表したり、他の人と討論する機会が設けられていましたか				0.0	0.0	0.0	0.0	100.0	0	2	5.00
15	あなたはこの授業により、どの程度、積極的に学習する態度・意識が身についたと思いますか				0.0	0.0	0.0	0.0	100.0	0	2	5.00
16	この授業に対する全体評価をしてみてください				0.0	0.0	0.0	0.0	100.0	0	2	5.00

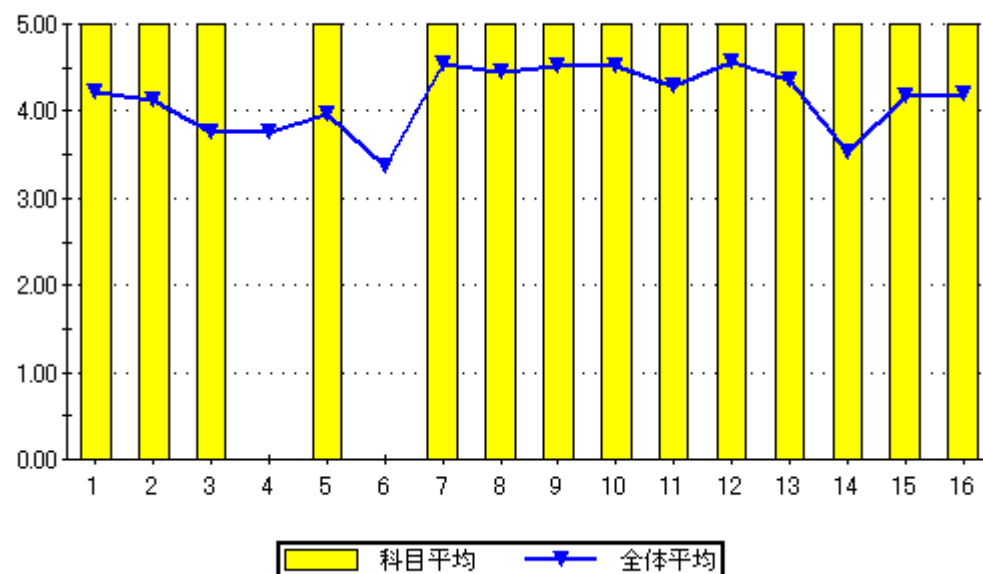

設問16のグラフ

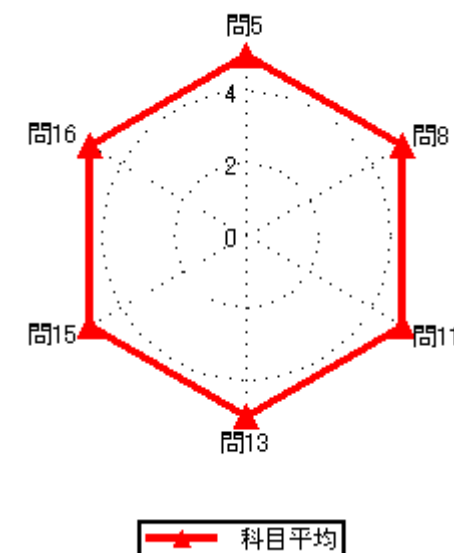
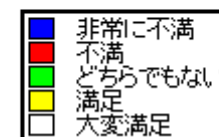
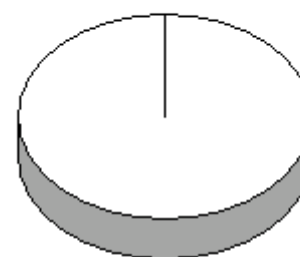

# 2020年度前期授業評価結果

2020年度前期授業評価

履修者数： 4 名  
対象者数： 4 名

## 集計結果表（グラフ付き）

	科目名	128 旅客機の運用	教員氏名		回答率（％）					無効	有効	平均
					5	4	3	2	1			
					いいえ	概ね、いいえ	どちらでもない	概ね、はい	はい			
1	あなたのこの授業中の態度は、どの程度積極的かつ真剣でしたか				0.0	25.0	0.0	0.0	75.0	0	4	4.25
2	この授業では、自ら学習できるように、自主学習のポイントに関する指導・指示がされましたか。				0.0	0.0	0.0	0.0	100.0	0	4	5.00
3	あなたはこの授業に対して、自主学習（予習、復習）をどの程度行いましたか				0.0	0.0	0.0	0.0	100.0	0	4	5.00
4	あなたがこの授業に対して、あまり自主学習を行なわなかった理由は主に次のどれですか。				0.0	0.0	0.0	0.0	0.0	4	0	0.00
5	あなたはこの授業の内容を、どの程度理解しましたか				0.0	0.0	0.0	0.0	100.0	0	4	5.00
6	あなたがこの授業をあまり理解できなかった理由は主に次のどれですか				0.0	0.0	0.0	0.0	0.0	4	0	0.00
7	担当教員は授業時間を毎回適切に使って、授業をしていましたか				0.0	0.0	0.0	0.0	100.0	0	4	5.00
8	授業の担当教員の熱意は感じられましたか				0.0	0.0	0.0	25.0	75.0	0	4	4.75
9	授業中に担当教員の声は良く聞こえましたか				0.0	0.0	0.0	0.0	100.0	0	4	5.00
10	板書の文字やプロジェクター、配布資料等の教材は見やすく、分かり易いものでしたか				0.0	0.0	0.0	0.0	100.0	0	4	5.00
11	担当教員は学生の理解度を見ながら講義を進めていましたか				0.0	0.0	25.0	0.0	75.0	0	4	4.50
12	学生の私語等の授業の妨げになる行為、あるいはいねむり等を担当教員は注意しましたか				0.0	0.0	0.0	0.0	100.0	0	4	5.00
13	この授業は、内容を伝える為の工夫がどの程度されていたと感じますか				0.0	0.0	0.0	0.0	100.0	0	4	5.00
14	この授業では、自分の意見を発表したり、他の人と討論する機会が設けられていましたか				0.0	25.0	0.0	0.0	75.0	0	4	4.25
15	あなたはこの授業により、どの程度、積極的に学習する態度・意識が身についたと思いますか				0.0	0.0	0.0	0.0	100.0	0	4	5.00
16	この授業に対する全体評価をしてみてください				0.0	0.0	0.0	0.0	100.0	0	4	5.00

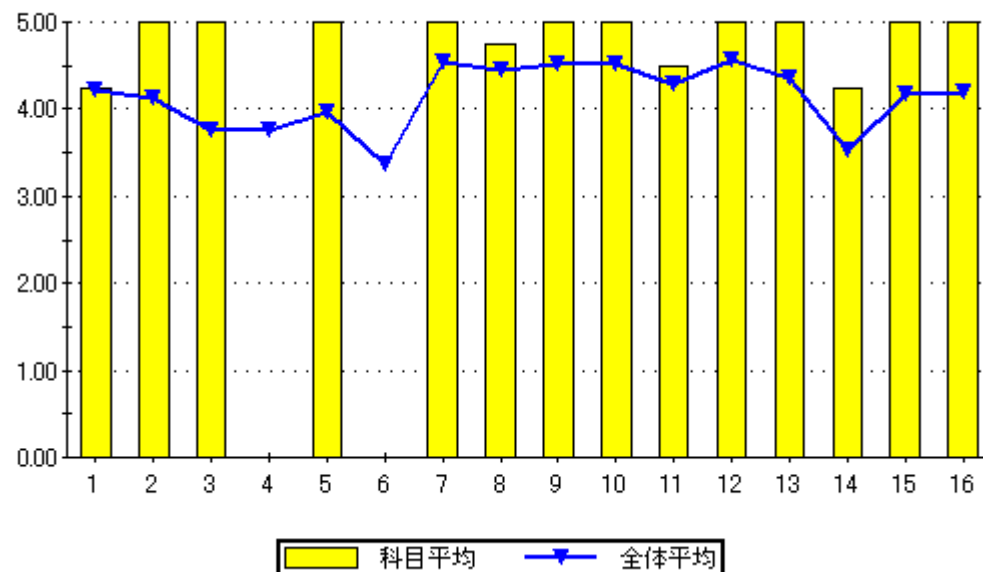

設問16のグラフ

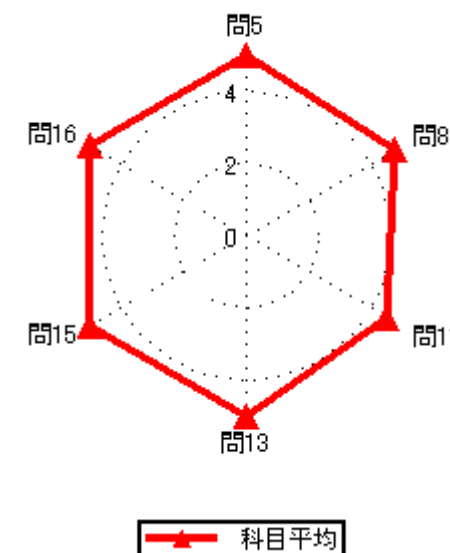
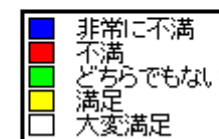
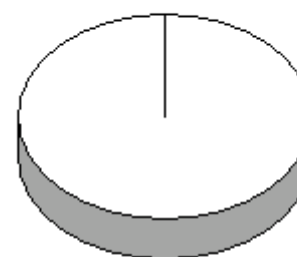

# 2020年度前期授業評価結果

2020年度前期授業評価

履修者数： 1 名  
対象者数： 2 名

## 集計結果表（グラフ付き）

	科目名	129 計器飛行方式概論	教員氏名		回答率（％）					無効	有効	平均
					5	4	3	2	1			
					いいえ	概ね、いいえ	どちらでもない	概ね、はい	はい			
1	あなたのこの授業中の態度は、どの程度積極的かつ真剣でしたか				0.0	0.0	0.0	0.0	100.0	0	2	5.00
2	この授業では、自ら学習できるように、自主学習のポイントに関する指導・指示がされましたか。				0.0	0.0	0.0	0.0	100.0	0	2	5.00
3	あなたはこの授業に対して、自主学習（予習、復習）をどの程度行いましたか				0.0	0.0	0.0	0.0	100.0	0	2	5.00
4	あなたがこの授業に対して、あまり自主学習を行なわなかった理由は主に次のどれですか。				0.0	0.0	0.0	0.0	0.0	2	0	0.00
5	あなたはこの授業の内容を、どの程度理解しましたか				0.0	0.0	0.0	0.0	100.0	0	2	5.00
6	あなたがこの授業をあまり理解できなかった理由は主に次のどれですか				0.0	0.0	0.0	0.0	0.0	2	0	0.00
7	担当教員は授業時間を毎回適切に使って、授業をしていましたか				0.0	0.0	0.0	0.0	100.0	0	2	5.00
8	授業の担当教員の熱意は感じられましたか				0.0	0.0	0.0	0.0	100.0	0	2	5.00
9	授業中に担当教員の声は良く聞こえましたか				0.0	0.0	0.0	0.0	100.0	0	2	5.00
10	板書の文字やプロジェクター、配布資料等の教材は見やすく、分かり易いものでしたか				0.0	0.0	0.0	0.0	100.0	0	2	5.00
11	担当教員は学生の理解度を見ながら講義を進めていましたか				0.0	0.0	0.0	0.0	100.0	0	2	5.00
12	学生の私語等の授業の妨げになる行為、あるいはいねむり等を担当教員は注意しましたか				0.0	0.0	0.0	0.0	100.0	0	2	5.00
13	この授業は、内容を伝える為の工夫がどの程度されていたと感じますか				0.0	0.0	0.0	0.0	100.0	0	2	5.00
14	この授業では、自分の意見を発表したり、他の人と討論する機会が設けられていましたか				0.0	0.0	0.0	0.0	100.0	0	2	5.00
15	あなたはこの授業により、どの程度、積極的に学習する態度・意識が身についたと思いますか				0.0	0.0	0.0	0.0	100.0	0	2	5.00
16	この授業に対する全体評価をしてみてください				0.0	0.0	0.0	0.0	100.0	0	2	5.00

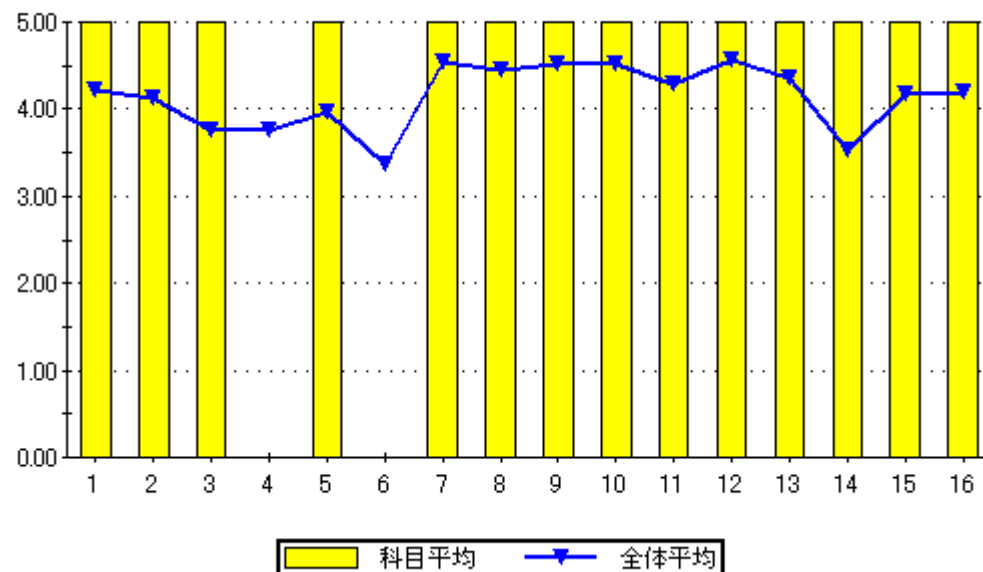

設問16のグラフ

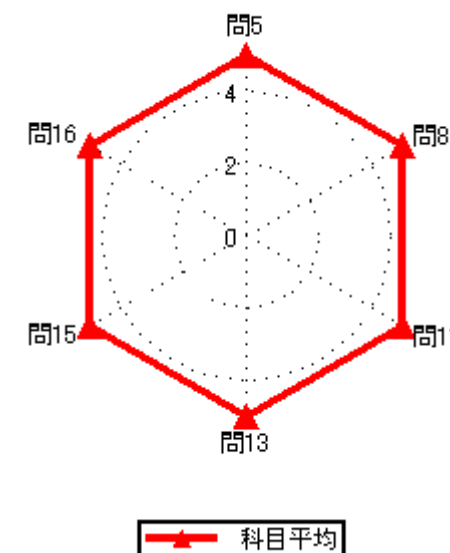
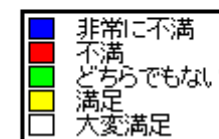
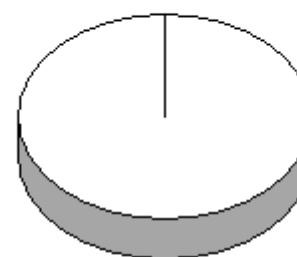



## 2020年度前期授業評価結果

2020年度前期授業評価

履修者数： 2名

対象者数： 1名

## 集計結果表（グラフ付き）

	科目名	130 シミュレーター（事業用）	回答率（％）					無効	有効	平均
			5	4	3	2	1			
	教員氏名	須山 隆	いいえ	概ね、いいえ	どちらでもない	概ね、はい	はい			
1	あなたのこの授業中の態度は、どの程度積極的かつ真剣でしたか		0.0	0.0	0.0	0.0	100.0	0	1	5.00
2	この授業では、自ら学習できるように、自主学習のポイントに関する指導・指示がされましたか。		0.0	0.0	0.0	0.0	100.0	0	1	5.00
3	あなたはこの授業に対して、自主学習（予習、復習）をどの程度行いましたか		0.0	0.0	0.0	0.0	100.0	0	1	5.00
4	あなたがこの授業に対して、あまり自主学習を行なわなかった理由は主に次のどれですか。		0.0	0.0	0.0	0.0	0.0	1	0	0.00
5	あなたはこの授業の内容を、どの程度理解しましたか		0.0	0.0	0.0	0.0	100.0	0	1	5.00
6	あなたがこの授業をあまり理解できなかった理由は主に次のどれですか		0.0	0.0	0.0	0.0	0.0	1	0	0.00
7	担当教員は授業時間を毎回適切に使って、授業をしていましたか		0.0	0.0	0.0	0.0	100.0	0	1	5.00
8	授業の担当教員の熱意は感じられましたか		0.0	0.0	0.0	0.0	100.0	0	1	5.00
9	授業中に担当教員の声は良く聞こえましたか		0.0	0.0	0.0	0.0	100.0	0	1	5.00
10	板書の文字やプロジェクター、配布資料等の教材は見やすく、分かり易いものでしたか		0.0	0.0	0.0	0.0	100.0	0	1	5.00
11	担当教員は学生の理解度を見ながら講義を進めていましたか		0.0	0.0	0.0	0.0	100.0	0	1	5.00
12	学生の私語等の授業の妨げになる行為、あるいはいねむり等を担当教員は注意しましたか		0.0	0.0	0.0	0.0	100.0	0	1	5.00
13	この授業は、内容を伝える為の工夫がどの程度されていたと感じますか		0.0	0.0	0.0	0.0	100.0	0	1	5.00
14	この授業では、自分の意見を発表したり、他の人と討論する機会が設けられていましたか		0.0	0.0	0.0	0.0	100.0	0	1	5.00
15	あなたはこの授業により、どの程度、積極的に学習する態度・意識が身についたと思いますか		0.0	0.0	0.0	0.0	100.0	0	1	5.00
16	この授業に対する全体評価をしてみてください		0.0	0.0	0.0	0.0	100.0	0	1	5.00

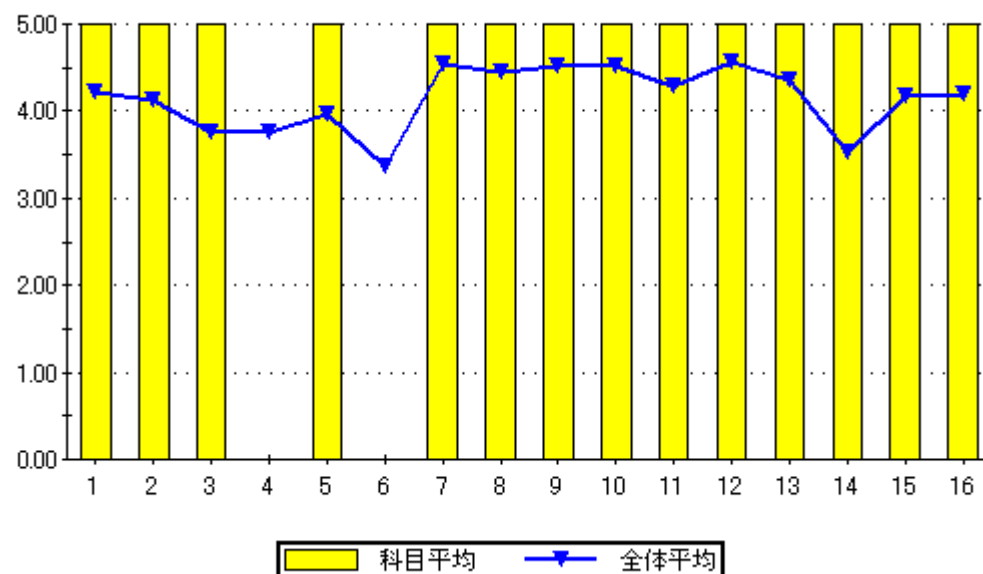

設問16のグラフ

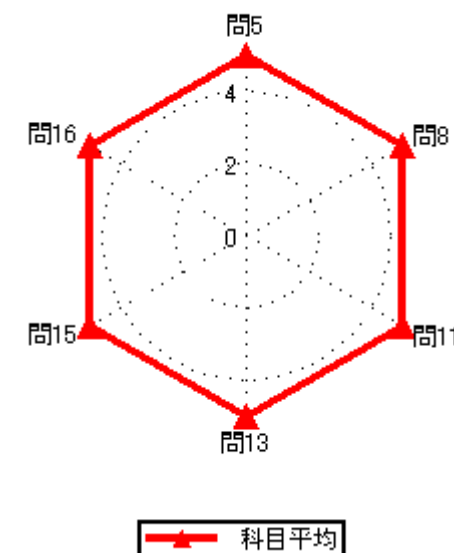
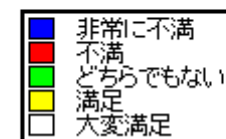
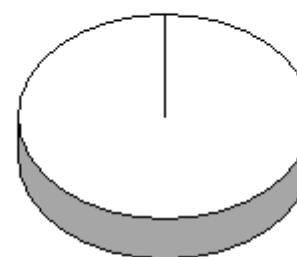

# 2020年度前期授業評価結果

2020年度前期授業評価

履修者数： 5 名  
対象者数： 2 名

## 集計結果表（グラフ付き）

	科目名	131 空中航法Ⅱ	教員氏名	須山 隆	回答率（％）					無効	有効	平均
					5	4	3	2	1			
					いいえ	概ね、いいえ	どちらでもない	概ね、はい	はい			
1	あなたのこの授業中の態度は、どの程度積極的かつ真剣でしたか				0.0	0.0	0.0	0.0	100.0	0	2	5.00
2	この授業では、自ら学習できるように、自主学習のポイントに関する指導・指示がされましたか。				0.0	0.0	0.0	0.0	100.0	0	2	5.00
3	あなたはこの授業に対して、自主学習（予習、復習）をどの程度行いましたか				50.0	0.0	0.0	0.0	50.0	0	2	3.00
4	あなたがこの授業に対して、あまり自主学習を行なわなかった理由は主に次のどれですか。				0.0	0.0	0.0	0.0	100.0	1	1	5.00
5	あなたはこの授業の内容を、どの程度理解しましたか				0.0	0.0	0.0	0.0	100.0	0	2	5.00
6	あなたがこの授業をあまり理解できなかった理由は主に次のどれですか				0.0	0.0	0.0	0.0	0.0	2	0	0.00
7	担当教員は授業時間を毎回適切に使って、授業をしていましたか				0.0	0.0	0.0	0.0	100.0	0	2	5.00
8	授業の担当教員の熱意は感じられましたか				0.0	0.0	0.0	0.0	100.0	0	2	5.00
9	授業中に担当教員の声は良く聞こえましたか				0.0	0.0	0.0	0.0	100.0	0	2	5.00
10	板書の文字やプロジェクター、配布資料等の教材は見やすく、分かり易いものでしたか				0.0	0.0	0.0	0.0	100.0	0	2	5.00
11	担当教員は学生の理解度を見ながら講義を進めていましたか				0.0	0.0	0.0	0.0	100.0	0	2	5.00
12	学生の私語等の授業の妨げになる行為、あるいはいねむり等を担当教員は注意しましたか				0.0	0.0	0.0	0.0	100.0	0	2	5.00
13	この授業は、内容を伝える為の工夫がどの程度されていたと感じますか				0.0	0.0	0.0	0.0	100.0	0	2	5.00
14	この授業では、自分の意見を発表したり、他の人と討論する機会が設けられていましたか				0.0	0.0	0.0	0.0	100.0	0	2	5.00
15	あなたはこの授業により、どの程度、積極的に学習する態度・意識が身についたと思いますか				0.0	0.0	0.0	0.0	100.0	0	2	5.00
16	この授業に対する全体評価をしてみてください				0.0	0.0	0.0	0.0	100.0	0	2	5.00

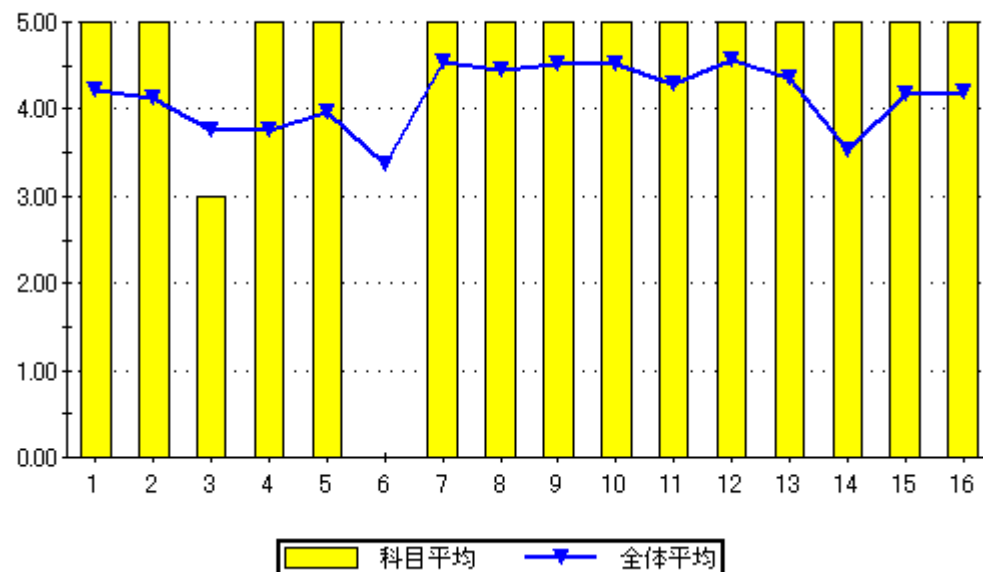

設問16のグラフ

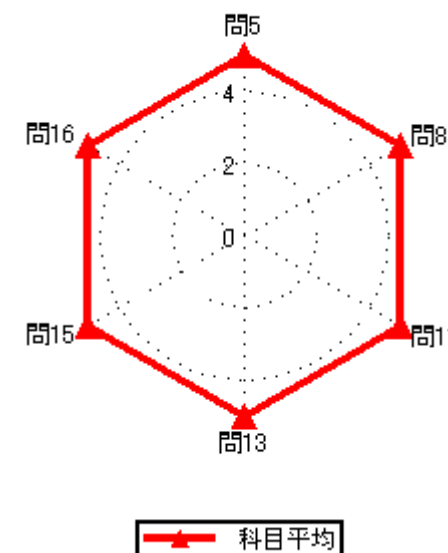
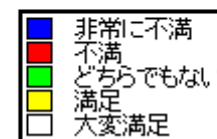
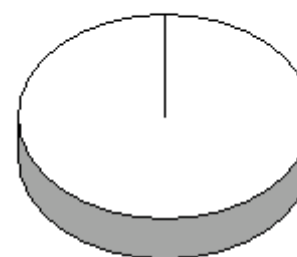

# 2020年度前期授業評価結果

2020年度前期授業評価

履修者数： 36 名

対象者数： 10 名

## 集計結果表（グラフ付き）

	科目名	132 航空力学基礎	教員氏名		回答率 (%)					無効	有効	平均
					5	4	3	2	1			
					いいえ	概ね、いいえ	どちらでもない	概ね、はい	はい			
1	あなたのこの授業中の態度は、どの程度積極的かつ真剣でしたか				0.0	20.0	10.0	0.0	70.0	0	10	4.20
2	この授業では、自ら学習できるように、自主学習のポイントに関する指導・指示がされましたか。				10.0	40.0	0.0	20.0	30.0	0	10	3.20
3	あなたはこの授業に対して、自主学習（予習、復習）をどの程度行いましたか				0.0	20.0	10.0	40.0	30.0	0	10	3.80
4	あなたがこの授業に対して、あまり自主学習を行なわなかった理由は主に次のどれですか。				0.0	50.0	0.0	50.0	0.0	8	2	3.00
5	あなたはこの授業の内容を、どの程度理解しましたか				0.0	30.0	30.0	20.0	20.0	0	10	3.30
6	あなたがこの授業をあまり理解できなかった理由は主に次のどれですか				100.0	0.0	0.0	0.0	0.0	7	3	1.00
7	担当教員は授業時間を毎回適切に使って、授業をしていましたか				0.0	10.0	0.0	20.0	70.0	0	10	4.50
8	授業の担当教員の熱意は感じられましたか				10.0	10.0	30.0	30.0	20.0	0	10	3.40
9	授業中に担当教員の声は良く聞こえましたか				0.0	10.0	0.0	0.0	90.0	0	10	4.70
10	板書の文字やプロジェクター、配布資料等の教材は見やすく、分かり易いものでしたか				0.0	0.0	10.0	40.0	50.0	0	10	4.40
11	担当教員は学生の理解度を見ながら講義を進めていましたか				20.0	0.0	10.0	20.0	50.0	0	10	3.80
12	学生の私語等の授業の妨げになる行為、あるいはいじめ等を担当教員は注意しましたか				0.0	0.0	10.0	30.0	60.0	0	10	4.50
13	この授業は、内容を伝える為の工夫がどの程度されていたと感じますか				20.0	10.0	30.0	0.0	40.0	0	10	3.30
14	この授業では、自分の意見を発表したり、他の人と討論する機会が設けられていましたか				50.0	10.0	0.0	20.0	20.0	0	10	2.50
15	あなたはこの授業により、どの程度、積極的に学習する態度・意識が身についたと思いますか				20.0	30.0	10.0	20.0	20.0	0	10	2.90
16	この授業に対する全体評価をしてみてください				20.0	10.0	20.0	30.0	20.0	0	10	3.20

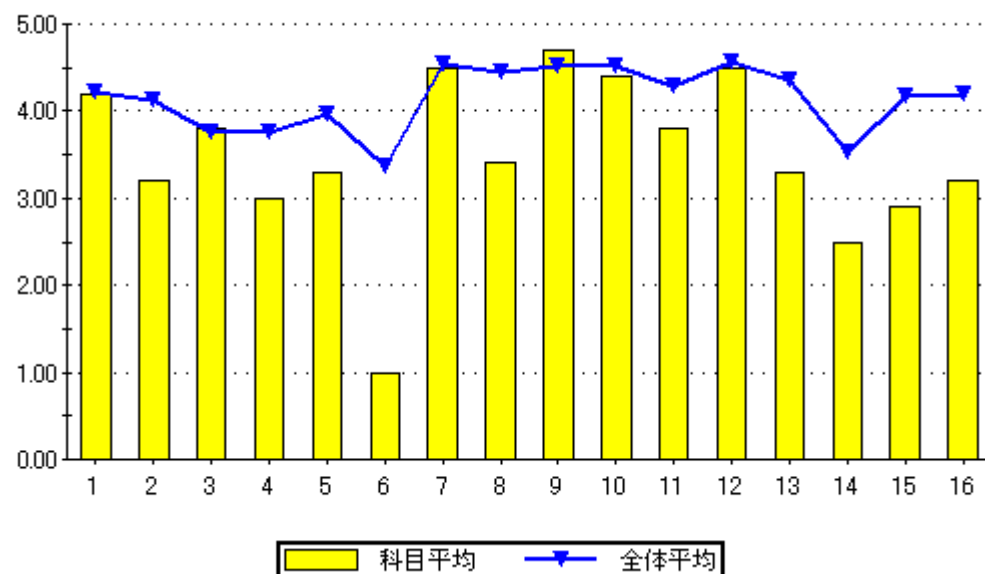

設問16のグラフ

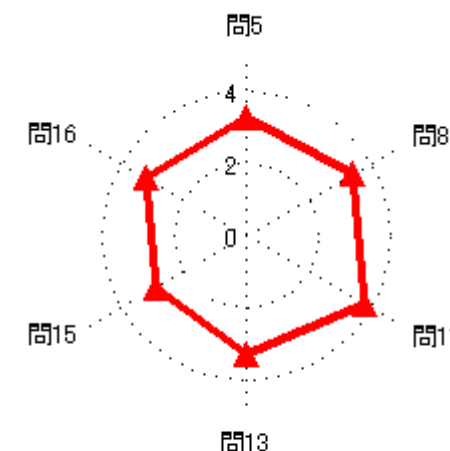
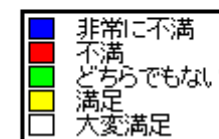

# 2020年度前期授業評価結果

2020年度前期授業評価

履修者数： 40 名  
対象者数： 14 名

## 集計結果表（グラフ付き）

	科目名	133 救命生存法	教員氏名		回答率（％）					無効	有効	平均
					5	4	3	2	1			
					いいえ	概ね、いいえ	どちらでもない	概ね、はい	はい			
1	あなたのこの授業中の態度は、どの程度積極的かつ真剣でしたか				0.0	21.4	50.0	0.0	28.6	0	14	3.36
2	この授業では、自ら学習できるように、自主学習のポイントに関する指導・指示がされましたか。				14.3	21.4	0.0	21.4	42.9	0	14	3.57
3	あなたはこの授業に対して、自主学習（予習、復習）をどの程度行いましたか				14.3	14.3	21.4	21.4	28.6	0	14	3.36
4	あなたがこの授業に対して、あまり自主学習を行なわなかった理由は主に次のどれですか。				0.0	0.0	25.0	0.0	75.0	10	4	4.50
5	あなたはこの授業の内容を、どの程度理解しましたか				0.0	7.1	7.1	42.9	42.9	0	14	4.21
6	あなたがこの授業をあまり理解できなかった理由は主に次のどれですか				0.0	100.0	0.0	0.0	0.0	13	1	2.00
7	担当教員は授業時間を毎回適切に使って、授業をしていましたか				0.0	0.0	0.0	14.3	85.7	0	14	4.86
8	授業の担当教員の熱意は感じられましたか				0.0	0.0	21.4	28.6	50.0	0	14	4.29
9	授業中に担当教員の声は良く聞こえましたか				0.0	0.0	0.0	7.1	92.9	0	14	4.93
10	板書の文字やプロジェクター、配布資料等の教材は見やすく、分かり易いものでしたか				0.0	0.0	0.0	28.6	71.4	0	14	4.71
11	担当教員は学生の理解度を見ながら講義を進めていましたか				7.1	14.3	7.1	14.3	57.1	0	14	4.00
12	学生の私語等の授業の妨げになる行為、あるいはいじめ等や担当教員は注意しましたか				0.0	7.1	7.1	21.4	64.3	0	14	4.43
13	この授業は、内容を伝える為の工夫がどの程度されていたと感じますか				0.0	14.3	35.7	14.3	35.7	0	14	3.71
14	この授業では、自分の意見を発表したり、他の人と討論する機会が設けられていましたか				28.6	7.1	21.4	0.0	42.9	0	14	3.21
15	あなたはこの授業により、どの程度、積極的に学習する態度・意識が身についたと思いますか				21.4	7.1	28.6	14.3	28.6	0	14	3.21
16	この授業に対する全体評価をしてみてください				0.0	0.0	42.9	28.6	28.6	0	14	3.86

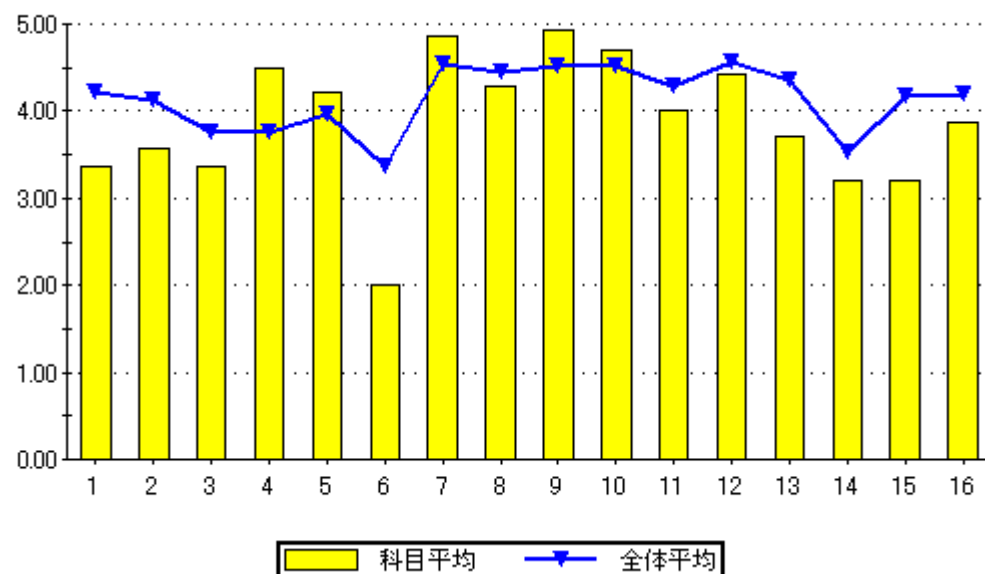

問16のグラフ

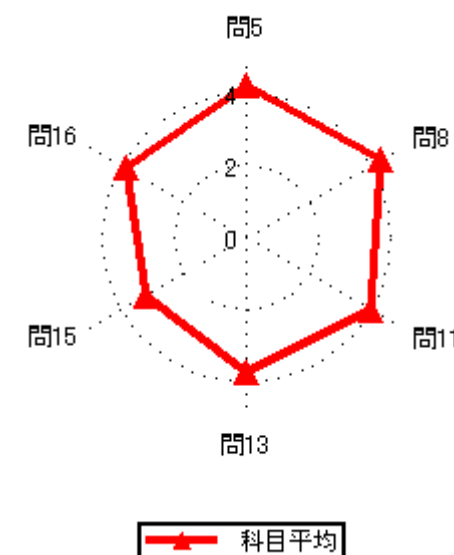

## 2020年度前期授業評価結果

2020年度前期授業評価

履修者数： 36 名

対象者数： 12 名

## 集計結果表（グラフ付き）

	科目名	134 航空気象 I	教員氏名		回答率 (%)					無効	有効	平均
					5	4	3	2	1			
					いいえ	概ね、いいえ	どちらでもない	概ね、はい	はい			
1	あなたのこの授業中の態度は、どの程度積極的かつ真剣でしたか				0.0	0.0	0.0	0.0	100.0	0	12	5.00
2	この授業では、自ら学習できるように、自主学習のポイントに関する指導・指示がされましたか。				0.0	0.0	0.0	25.0	75.0	0	12	4.75
3	あなたはこの授業に対して、自主学習（予習、復習）をどの程度行いましたか				0.0	8.3	8.3	33.3	50.0	0	12	4.25
4	あなたがこの授業に対して、あまり自主学習を行なわなかった理由は主に次のどれですか。				0.0	0.0	0.0	100.0	0.0	11	1	4.00
5	あなたはこの授業の内容を、どの程度理解しましたか				0.0	0.0	33.3	41.7	25.0	0	12	3.92
6	あなたがこの授業をあまり理解できなかった理由は主に次のどれですか				0.0	0.0	0.0	0.0	0.0	12	0	0.00
7	担当教員は授業時間を毎回適切に使って、授業をしていましたか				0.0	0.0	0.0	25.0	75.0	0	12	4.75
8	授業の担当教員の熱意は感じられましたか				0.0	0.0	8.3	41.7	50.0	0	12	4.42
9	授業中に担当教員の声は良く聞こえましたか				0.0	8.3	0.0	50.0	41.7	0	12	4.25
10	板書の文字やプロジェクター、配布資料等の教材は見やすく、分かり易いものでしたか				0.0	0.0	0.0	8.3	91.7	0	12	4.92
11	担当教員は学生の理解度を見ながら講義を進めていましたか				8.3	25.0	0.0	8.3	58.3	0	12	3.83
12	学生の私語等の授業の妨げになる行為、あるいはいじめ等を担当教員は注意しましたか				0.0	0.0	0.0	0.0	100.0	0	12	5.00
13	この授業は、内容を伝える為の工夫がどの程度されていたと感じますか				0.0	0.0	25.0	8.3	66.7	0	12	4.42
14	この授業では、自分の意見を発表したり、他の人と討論する機会が設けられていましたか				50.0	8.3	16.7	16.7	8.3	0	12	2.25
15	あなたはこの授業により、どの程度、積極的に学習する態度・意識が身についたと思いますか				8.3	41.7	16.7	16.7	16.7	0	12	2.92
16	この授業に対する全体評価をしてみてください				0.0	0.0	8.3	33.3	58.3	0	12	4.50

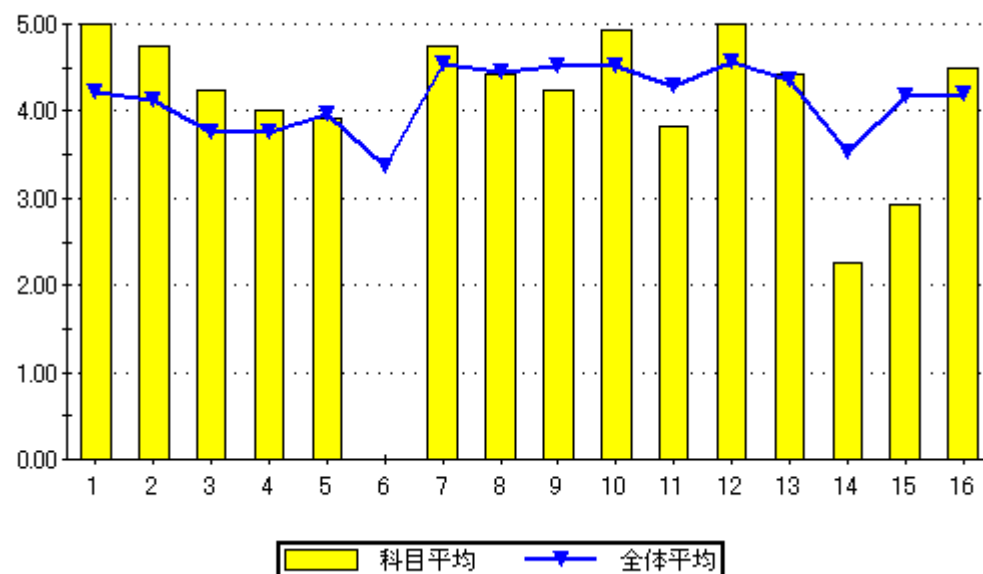

設問16のグラフ

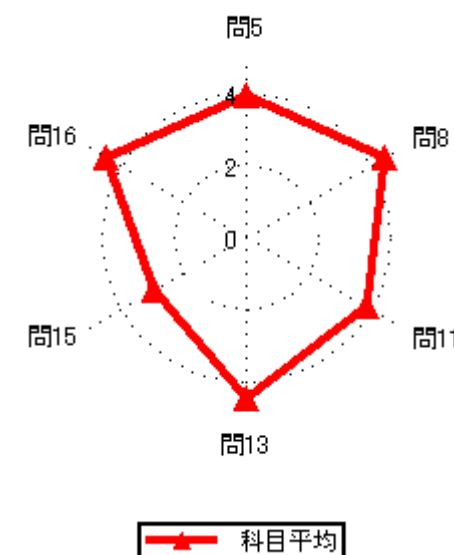

# 2020年度前期授業評価結果

2020年度前期授業評価

履修者数： 5 名  
対象者数： 2 名

## 集計結果表（グラフ付き）

	科目名	135 航空交通管制	教員氏名		回答率（％）					無効	有効	平均
					5	4	3	2	1			
					いいえ	概ね、いいえ	どちらでもない	概ね、はい	はい			
1	あなたのこの授業中の態度は、どの程度積極的かつ真剣でしたか				0.0	0.0	0.0	0.0	100.0	0	2	5.00
2	この授業では、自ら学習できるように、自主学習のポイントに関する指導・指示がされましたか。				0.0	0.0	0.0	0.0	100.0	0	2	5.00
3	あなたはこの授業に対して、自主学習（予習、復習）をどの程度行いましたか				0.0	0.0	0.0	0.0	100.0	0	2	5.00
4	あなたがこの授業に対して、あまり自主学習を行なわなかった理由は主に次のどれですか。				0.0	0.0	0.0	0.0	0.0	2	0	0.00
5	あなたはこの授業の内容を、どの程度理解しましたか				0.0	0.0	0.0	0.0	100.0	0	2	5.00
6	あなたがこの授業をあまり理解できなかった理由は主に次のどれですか				0.0	0.0	0.0	0.0	0.0	2	0	0.00
7	担当教員は授業時間を毎回適切に使って、授業をしていましたか				0.0	0.0	0.0	0.0	100.0	0	2	5.00
8	授業の担当教員の熱意は感じられましたか				0.0	0.0	0.0	0.0	100.0	0	2	5.00
9	授業中に担当教員の声は良く聞こえましたか				0.0	0.0	0.0	0.0	100.0	0	2	5.00
10	板書の文字やプロジェクター、配布資料等の教材は見やすく、分かり易いものでしたか				0.0	0.0	0.0	0.0	100.0	0	2	5.00
11	担当教員は学生の理解度を見ながら講義を進めていましたか				0.0	0.0	0.0	0.0	100.0	0	2	5.00
12	学生の私語等の授業の妨げになる行為、あるいはいねむり等を担当教員は注意しましたか				0.0	0.0	0.0	0.0	100.0	0	2	5.00
13	この授業は、内容を伝える為の工夫がどの程度されていたと感じますか				0.0	0.0	0.0	0.0	100.0	0	2	5.00
14	この授業では、自分の意見を発表したり、他の人と討論する機会が設けられていましたか				0.0	0.0	0.0	0.0	100.0	0	2	5.00
15	あなたはこの授業により、どの程度、積極的に学習する態度・意識が身についたと思いますか				0.0	0.0	0.0	0.0	100.0	0	2	5.00
16	この授業に対する全体評価をしてみてください				0.0	0.0	0.0	0.0	100.0	0	2	5.00

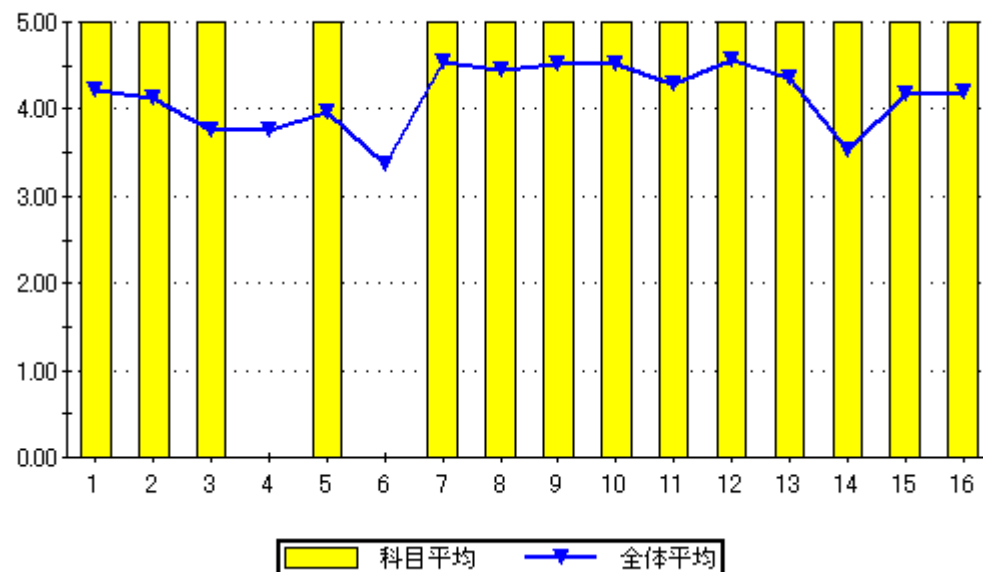

設問16のグラフ

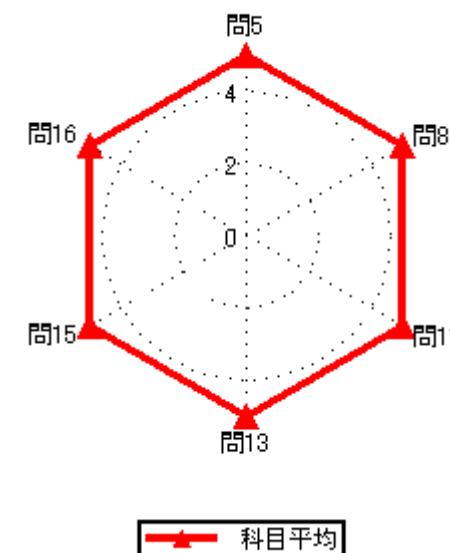
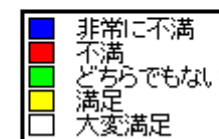
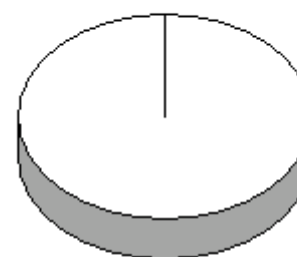

# 2020年度前期授業評価結果

2020年度前期授業評価

履修者数： 6 名  
対象者数： 15 名

## 集計結果表（グラフ付き）

	科目名	136 就業力演習	教員氏名		回答率（％）					無効	有効	平均
					5	4	3	2	1			
					いいえ	概ね、いいえ	どちらでもない	概ね、はい	はい			
1	あなたのこの授業中の態度は、どの程度積極的かつ真剣でしたか				0.0	13.3	26.7	13.3	46.7	0	15	3.93
2	この授業では、自ら学習できるように、自主学習のポイントに関する指導・指示がされましたか。				0.0	6.7	20.0	26.7	46.7	0	15	4.13
3	あなたはこの授業に対して、自主学習（予習、復習）をどの程度行いましたか				6.7	13.3	20.0	13.3	46.7	0	15	3.80
4	あなたがこの授業に対して、あまり自主学習を行なわなかった理由は主に次のどれですか。				0.0	0.0	66.7	33.3	0.0	12	3	3.33
5	あなたはこの授業の内容を、どの程度理解しましたか				0.0	0.0	13.3	46.7	40.0	0	15	4.27
6	あなたがこの授業をあまり理解できなかった理由は主に次のどれですか				0.0	0.0	0.0	0.0	0.0	15	0	0.00
7	担当教員は授業時間を毎回適切に使って、授業をしていましたか				0.0	0.0	13.3	33.3	53.3	0	15	4.40
8	授業の担当教員の熱意は感じられましたか				0.0	0.0	6.7	26.7	66.7	0	15	4.60
9	授業中に担当教員の声は良く聞こえましたか				0.0	0.0	0.0	26.7	73.3	0	15	4.73
10	板書の文字やプロジェクター、配布資料等の教材は見やすく、分かり易いものでしたか				0.0	0.0	6.7	13.3	80.0	0	15	4.73
11	担当教員は学生の理解度を見ながら講義を進めていましたか				0.0	0.0	13.3	20.0	66.7	0	15	4.53
12	学生の私語等の授業の妨げになる行為、あるいはいじめ等を担当教員は注意しましたか				0.0	13.3	0.0	26.7	60.0	0	15	4.33
13	この授業は、内容を伝える為の工夫がどの程度されていたと感じますか				0.0	0.0	13.3	33.3	53.3	0	15	4.40
14	この授業では、自分の意見を発表したり、他の人と討論する機会が設けられていましたか				0.0	6.7	26.7	26.7	40.0	0	15	4.00
15	あなたはこの授業により、どの程度、積極的に学習する態度・意識が身についたと思いますか				0.0	6.7	13.3	26.7	53.3	0	15	4.27
16	この授業に対する全体評価をしてみてください				0.0	0.0	6.7	60.0	33.3	0	15	4.27

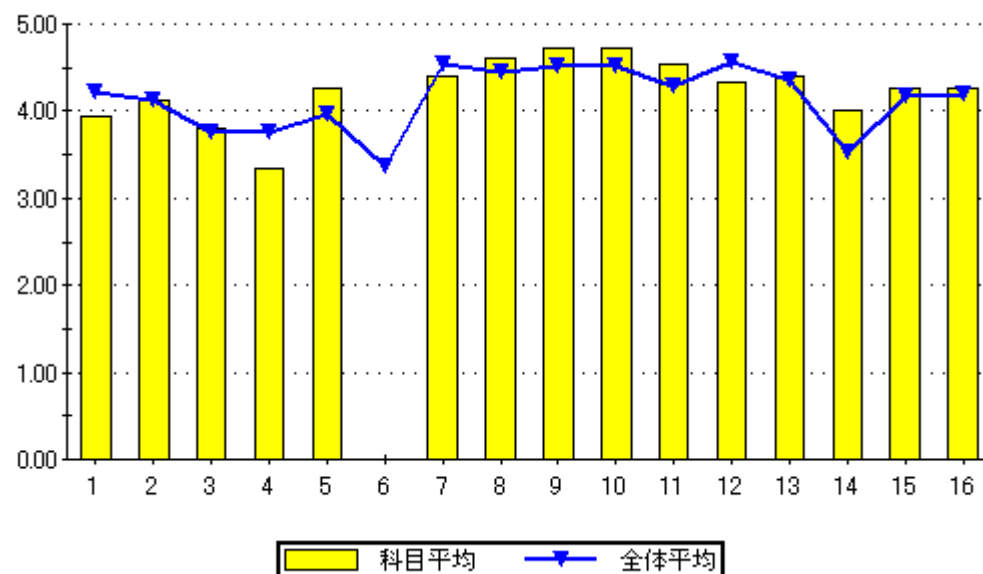

設問16のグラフ

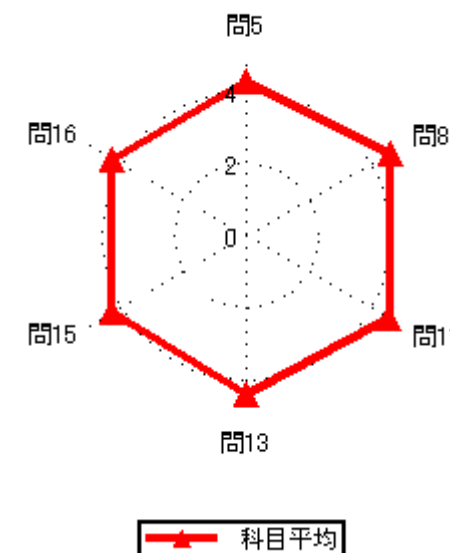
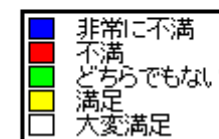



# 2020年度前期授業評価結果

2020年度前期授業評価

履修者数： 4 名  
対象者数： 4 名

## 集計結果表（グラフ付き）

	科目名	137 産業・地域研究	回答率 (%)					無効	有効	平均
			5	4	3	2	1			
	教員氏名	楠原 利行	いいえ	概ね、いいえ	どちらでもない	概ね、はい	はい			
1	あなたのこの授業中の態度は、どの程度積極的かつ真剣でしたか		0.0	0.0	0.0	0.0	100.0	0	4	5.00
2	この授業では、自ら学習できるように、自主学習のポイントに関する指導・指示がされましたか。		0.0	0.0	0.0	0.0	100.0	0	4	5.00
3	あなたはこの授業に対して、自主学習（予習、復習）をどの程度行いましたか		0.0	0.0	0.0	0.0	100.0	0	4	5.00
4	あなたがこの授業に対して、あまり自主学習を行なわなかった理由は主に次のどれですか。		0.0	0.0	0.0	0.0	0.0	4	0	0.00
5	あなたはこの授業の内容を、どの程度理解しましたか		0.0	0.0	0.0	50.0	50.0	0	4	4.50
6	あなたがこの授業をあまり理解できなかった理由は主に次のどれですか		0.0	0.0	0.0	0.0	0.0	4	0	0.00
7	担当教員は授業時間を毎回適切に使って、授業をしていましたか		0.0	0.0	0.0	0.0	100.0	0	4	5.00
8	授業の担当教員の熱意は感じられましたか		0.0	0.0	0.0	0.0	100.0	0	4	5.00
9	授業中に担当教員の声は良く聞こえましたか		0.0	0.0	0.0	0.0	100.0	0	4	5.00
10	板書の文字やプロジェクター、配布資料等の教材は見やすく、分かり易いものでしたか		0.0	0.0	0.0	0.0	100.0	0	4	5.00
11	担当教員は学生の理解度を見ながら講義を進めていましたか		0.0	0.0	0.0	0.0	100.0	0	4	5.00
12	学生の私語等の授業の妨げになる行為、あるいはいじめ等や担当教員は注意しましたか		0.0	0.0	0.0	0.0	100.0	0	4	5.00
13	この授業は、内容を伝える為の工夫がどの程度されていたと感じますか		0.0	0.0	0.0	0.0	100.0	0	4	5.00
14	この授業では、自分の意見を発表したり、他の人と討論する機会が設けられていましたか		0.0	0.0	0.0	0.0	100.0	0	4	5.00
15	あなたはこの授業により、どの程度、積極的に学習する態度・意識が身についたと思いますか		0.0	0.0	0.0	0.0	100.0	0	4	5.00
16	この授業に対する全体評価をしてみてください		0.0	0.0	0.0	0.0	100.0	0	4	5.00

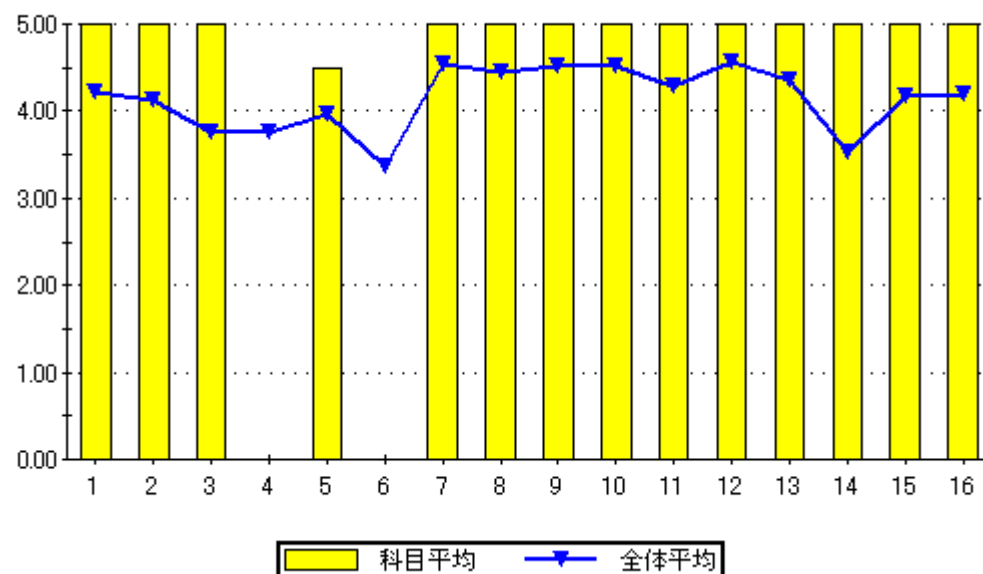

設問16のグラフ

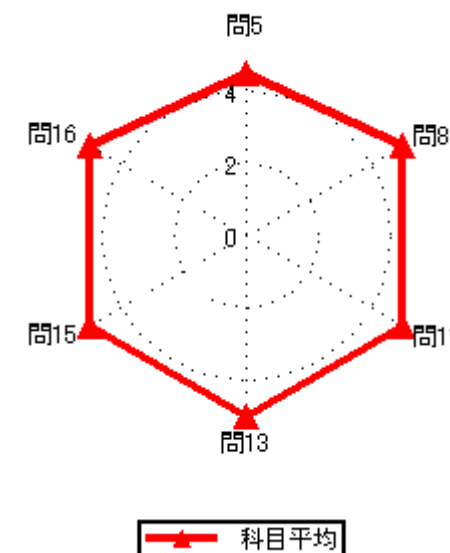
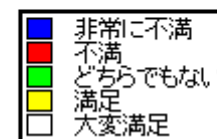
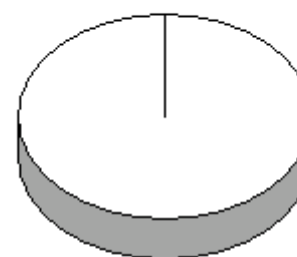

## 2020年度前期授業評価結果

2020年度前期授業評価

履修者数： 4 名

対象者数： 1 名

## 集計結果表（グラフ付き）

	科目名	138 航空法 I	教員氏名	北村 暢啓	回答率 (%)					無効	有効	平均
					5	4	3	2	1			
					いいえ	概ね、いいえ	どちらでもない	概ね、はい	はい			
1	あなたのこの授業中の態度は、どの程度積極的かつ真剣でしたか				0.0	0.0	0.0	0.0	100.0	0	1	5.00
2	この授業では、自ら学習できるように、自主学習のポイントに関する指導・指示がされましたか。				0.0	0.0	0.0	0.0	100.0	0	1	5.00
3	あなたはこの授業に対して、自主学習（予習、復習）をどの程度行いましたか				0.0	0.0	0.0	0.0	100.0	0	1	5.00
4	あなたがこの授業に対して、あまり自主学習を行なわなかった理由は主に次のどれですか。				0.0	0.0	0.0	0.0	0.0	1	0	0.00
5	あなたはこの授業の内容を、どの程度理解しましたか				0.0	0.0	0.0	0.0	100.0	0	1	5.00
6	あなたがこの授業をあまり理解できなかった理由は主に次のどれですか				0.0	0.0	0.0	0.0	0.0	1	0	0.00
7	担当教員は授業時間を毎回適切に使って、授業をしていましたか				0.0	0.0	0.0	0.0	100.0	0	1	5.00
8	授業の担当教員の熱意は感じられましたか				0.0	0.0	0.0	0.0	100.0	0	1	5.00
9	授業中に担当教員の声は良く聞こえましたか				0.0	0.0	0.0	0.0	100.0	0	1	5.00
10	板書の文字やプロジェクター、配布資料等の教材は見やすく、分かり易いものでしたか				0.0	0.0	0.0	0.0	100.0	0	1	5.00
11	担当教員は学生の理解度を見ながら講義を進めていましたか				0.0	0.0	0.0	0.0	100.0	0	1	5.00
12	学生の私語等の授業の妨げになる行為、あるいはいねむり等を担当教員は注意しましたか				0.0	0.0	0.0	0.0	100.0	0	1	5.00
13	この授業は、内容を伝える為の工夫がどの程度されていたと感じますか				0.0	0.0	0.0	0.0	100.0	0	1	5.00
14	この授業では、自分の意見を発表したり、他の人と討論する機会が設けられていましたか				0.0	0.0	0.0	0.0	100.0	0	1	5.00
15	あなたはこの授業により、どの程度、積極的に学習する態度・意識が身についたと思いますか				0.0	0.0	0.0	0.0	100.0	0	1	5.00
16	この授業に対する全体評価をしてみてください				0.0	0.0	0.0	0.0	100.0	0	1	5.00

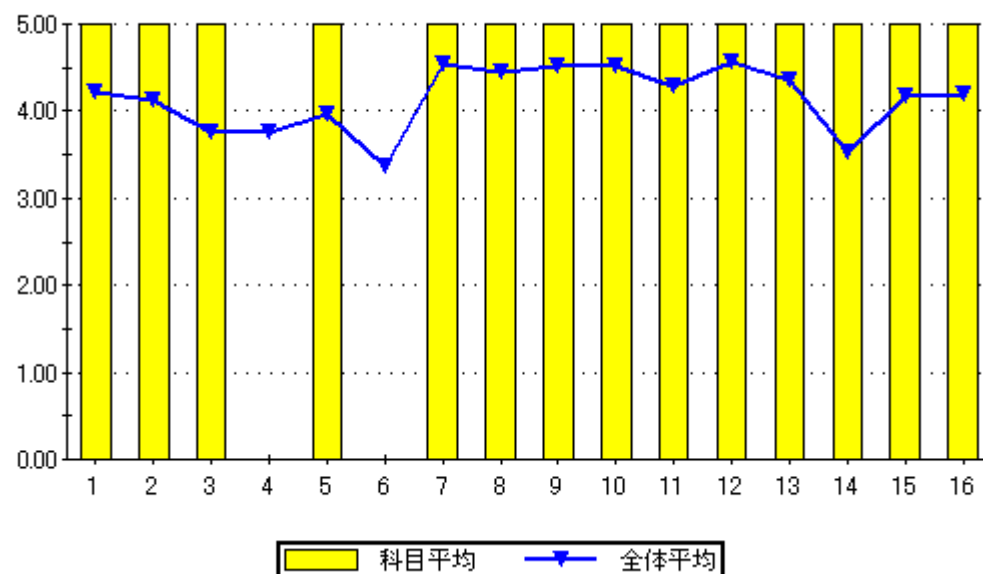

設問16のグラフ

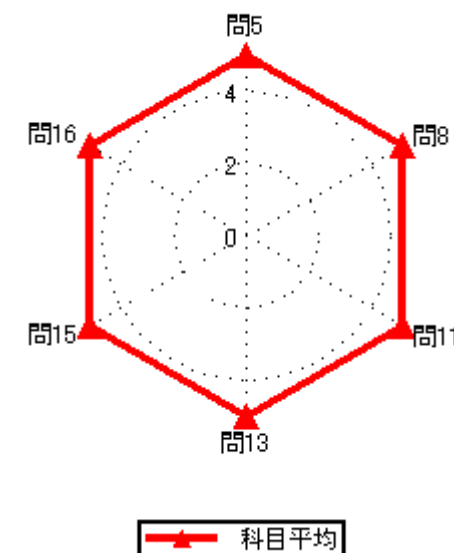
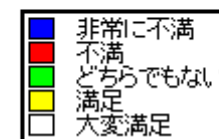
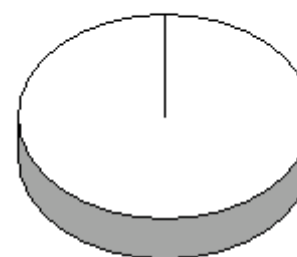

# 2020年度前期授業評価結果

2020年度前期授業評価

履修者数： 36 名  
対象者数： 10 名

## 集計結果表（グラフ付き）

	科目名	139 空中航法 I	教員氏名		回答率 (%)					無効	有効	平均
					5	4	3	2	1			
					いいえ	概ね、いいえ	どちらでもない	概ね、はい	はい			
1	あなたのこの授業中の態度は、どの程度積極的かつ真剣でしたか				0.0	0.0	10.0	0.0	90.0	0	10	4.80
2	この授業では、自ら学習できるように、自主学習のポイントに関する指導・指示がされましたか。				10.0	10.0	0.0	10.0	70.0	0	10	4.20
3	あなたはこの授業に対して、自主学習（予習、復習）をどの程度行いましたか				0.0	0.0	30.0	30.0	40.0	0	10	4.10
4	あなたがこの授業に対して、あまり自主学習を行なわなかった理由は主に次のどれですか。				0.0	0.0	0.0	0.0	0.0	10	0	0.00
5	あなたはこの授業の内容を、どの程度理解しましたか				0.0	0.0	10.0	20.0	70.0	0	10	4.60
6	あなたがこの授業をあまり理解できなかった理由は主に次のどれですか				0.0	0.0	0.0	0.0	0.0	10	0	0.00
7	担当教員は授業時間を毎回適切に使って、授業をしていましたか				10.0	0.0	0.0	20.0	70.0	0	10	4.40
8	授業の担当教員の熱意は感じられましたか				0.0	0.0	30.0	20.0	50.0	0	10	4.20
9	授業中に担当教員の声は良く聞こえましたか				10.0	0.0	0.0	40.0	50.0	0	10	4.20
10	板書の文字やプロジェクター、配布資料等の教材は見やすく、分かり易いものでしたか				0.0	0.0	0.0	10.0	90.0	0	10	4.90
11	担当教員は学生の理解度を見ながら講義を進めていましたか				0.0	20.0	10.0	0.0	70.0	0	10	4.20
12	学生の私語等の授業の妨げになる行為、あるいはいねむり等を担当教員は注意しましたか				0.0	0.0	0.0	0.0	100.0	0	10	5.00
13	この授業は、内容を伝える為の工夫がどの程度されていたと感じますか				0.0	10.0	30.0	0.0	60.0	0	10	4.10
14	この授業では、自分の意見を発表したり、他の人と討論する機会が設けられていましたか				10.0	30.0	0.0	10.0	50.0	0	10	3.60
15	あなたはこの授業により、どの程度、積極的に学習する態度・意識が身についたと思いますか				10.0	0.0	10.0	10.0	70.0	0	10	4.30
16	この授業に対する全体評価をしてみてください				0.0	0.0	10.0	30.0	60.0	0	10	4.50

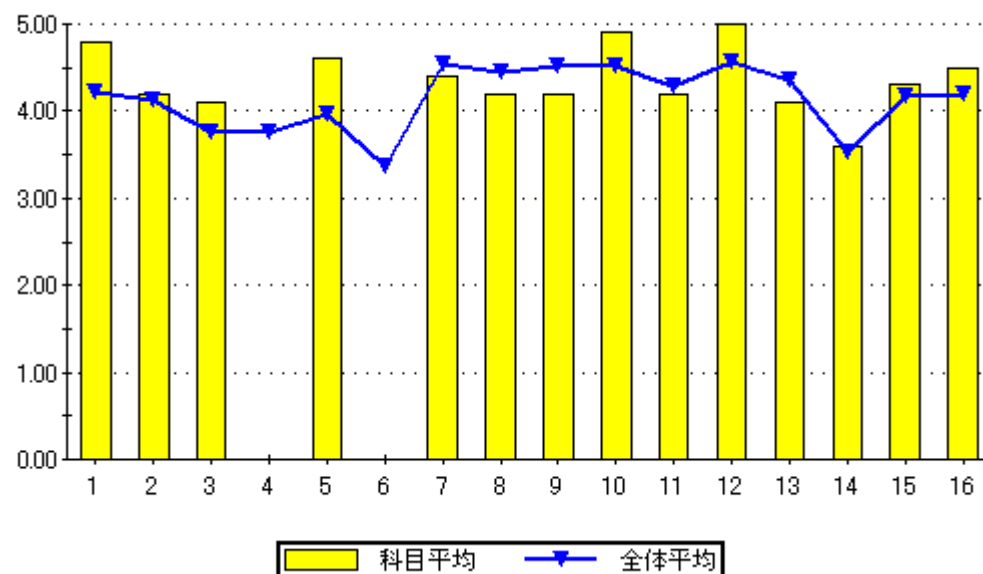

設問16のグラフ

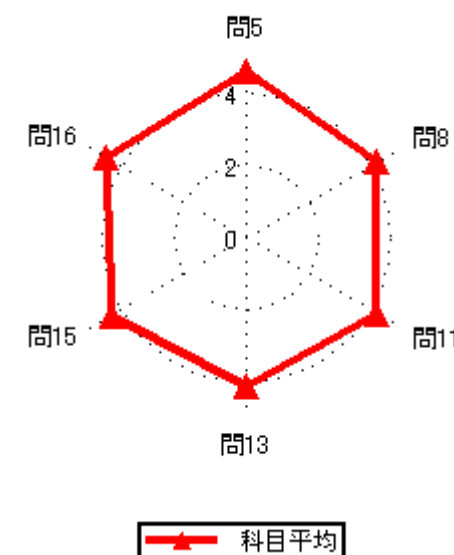
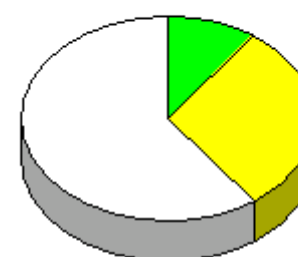

## 2020年度前期授業評価結果

2020年度前期授業評価

履修者数： 13 名

対象者数： 2 名

## 集計結果表（グラフ付き）

	科目名	140 コンピュータリテラシー	教員氏名	野田 晋二	回答率（％）					無効	有効	平均
					5	4	3	2	1			
					いいえ	概ね、いいえ	どちらでもない	概ね、はい	はい			
1	あなたのこの授業中の態度は、どの程度積極的かつ真剣でしたか				0.0	50.0	0.0	0.0	50.0	0	2	3.50
2	この授業では、自ら学習できるように、自主学習のポイントに関する指導・指示がされましたか。				0.0	0.0	0.0	50.0	50.0	0	2	4.50
3	あなたはこの授業に対して、自主学習（予習、復習）をどの程度行いましたか				0.0	0.0	50.0	0.0	50.0	0	2	4.00
4	あなたがこの授業に対して、あまり自主学習を行なわなかった理由は主に次のどれですか。				0.0	0.0	0.0	0.0	0.0	2	0	0.00
5	あなたはこの授業の内容を、どの程度理解しましたか				0.0	0.0	0.0	0.0	100.0	0	2	5.00
6	あなたがこの授業をあまり理解できなかった理由は主に次のどれですか				0.0	0.0	0.0	0.0	0.0	2	0	0.00
7	担当教員は授業時間を毎回適切に使って、授業をしていましたか				0.0	0.0	0.0	0.0	100.0	0	2	5.00
8	授業の担当教員の熱意は感じられましたか				0.0	0.0	0.0	0.0	100.0	0	2	5.00
9	授業中に担当教員の声は良く聞こえましたか				0.0	0.0	0.0	0.0	100.0	0	2	5.00
10	板書の文字やプロジェクター、配布資料等の教材は見やすく、分かり易いものでしたか				0.0	0.0	0.0	0.0	100.0	0	2	5.00
11	担当教員は学生の理解度を見ながら講義を進めていましたか				0.0	0.0	0.0	0.0	100.0	0	2	5.00
12	学生の私語等の授業の妨げになる行為、あるいはいねむり等を担当教員は注意しましたか				0.0	0.0	0.0	0.0	100.0	0	2	5.00
13	この授業は、内容を伝える為の工夫がどの程度されていたと感じますか				0.0	0.0	0.0	0.0	100.0	0	2	5.00
14	この授業では、自分の意見を発表したり、他の人と討論する機会が設けられていましたか				0.0	0.0	50.0	0.0	50.0	0	2	4.00
15	あなたはこの授業により、どの程度、積極的に学習する態度・意識が身についたと思いますか				0.0	0.0	0.0	0.0	100.0	0	2	5.00
16	この授業に対する全体評価をしてみてください				0.0	0.0	0.0	0.0	100.0	0	2	5.00

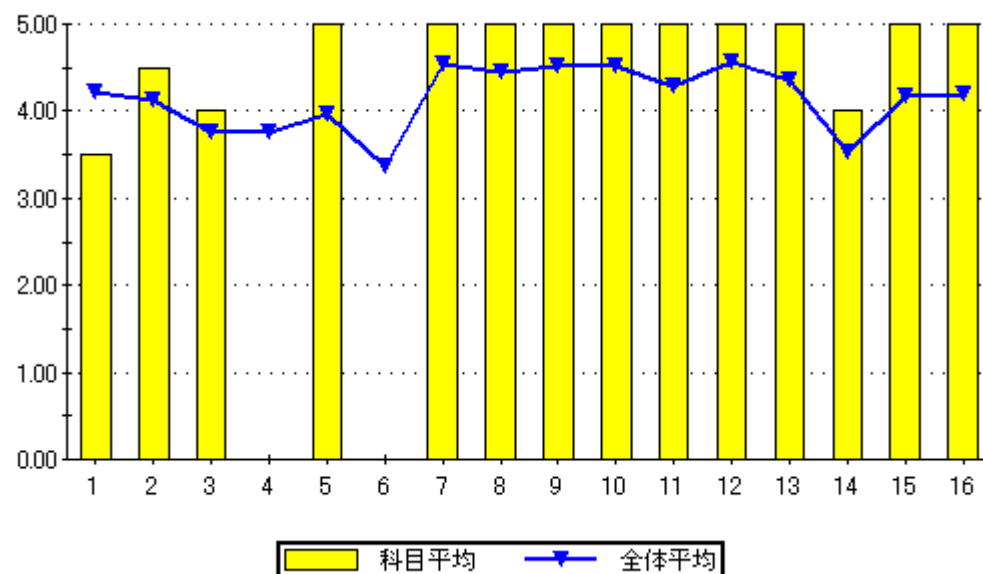

設問16のグラフ

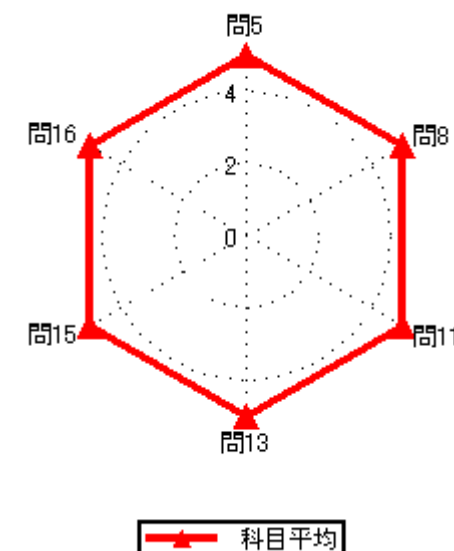
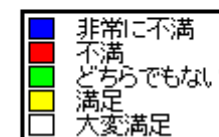
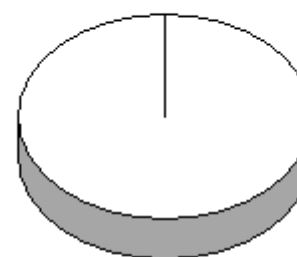

# 2020年度前期授業評価結果

2020年度前期授業評価

履修者数： 4名  
対象者数： 2名

## 集計結果表（グラフ付き）

	科目名	141 高速気体力学	教員氏名	野田 晋二	回答率 (%)					無効	有効	平均
					5	4	3	2	1			
					いいえ	概ね、いいえ	どちらでもない	概ね、はい	はい			
1	あなたのこの授業中の態度は、どの程度積極的かつ真剣でしたか				0.0	0.0	50.0	0.0	50.0	0	2	4.00
2	この授業では、自ら学習できるように、自主学習のポイントに関する指導・指示がされましたか。				0.0	0.0	0.0	0.0	100.0	0	2	5.00
3	あなたはこの授業に対して、自主学習（予習、復習）をどの程度行いましたか				0.0	0.0	0.0	0.0	100.0	0	2	5.00
4	あなたがこの授業に対して、あまり自主学習を行なわなかった理由は主に次のどれですか。				0.0	0.0	0.0	0.0	0.0	2	0	0.00
5	あなたはこの授業の内容を、どの程度理解しましたか				0.0	0.0	50.0	0.0	50.0	0	2	4.00
6	あなたがこの授業をあまり理解できなかった理由は主に次のどれですか				0.0	0.0	0.0	0.0	0.0	2	0	0.00
7	担当教員は授業時間を毎回適切に使って、授業をしていましたか				0.0	0.0	0.0	0.0	100.0	0	2	5.00
8	授業の担当教員の熱意は感じられましたか				0.0	0.0	0.0	0.0	100.0	0	2	5.00
9	授業中に担当教員の声は良く聞こえましたか				0.0	50.0	0.0	0.0	50.0	0	2	3.50
10	板書の文字やプロジェクター、配布資料等の教材は見やすく、分かり易いものでしたか				0.0	0.0	0.0	0.0	100.0	0	2	5.00
11	担当教員は学生の理解度を見ながら講義を進めていましたか				0.0	0.0	0.0	0.0	100.0	0	2	5.00
12	学生の私語等の授業の妨げになる行為、あるいはいねむり等を担当教員は注意しましたか				0.0	0.0	0.0	0.0	100.0	0	2	5.00
13	この授業は、内容を伝える為の工夫がどの程度されていたと感じますか				0.0	0.0	0.0	0.0	100.0	0	2	5.00
14	この授業では、自分の意見を発表したり、他の人と討論する機会が設けられていましたか				0.0	0.0	0.0	0.0	100.0	0	2	5.00
15	あなたはこの授業により、どの程度、積極的に学習する態度・意識が身についたと思いますか				0.0	0.0	0.0	0.0	100.0	0	2	5.00
16	この授業に対する全体評価をしてみてください				0.0	0.0	0.0	50.0	50.0	0	2	4.50

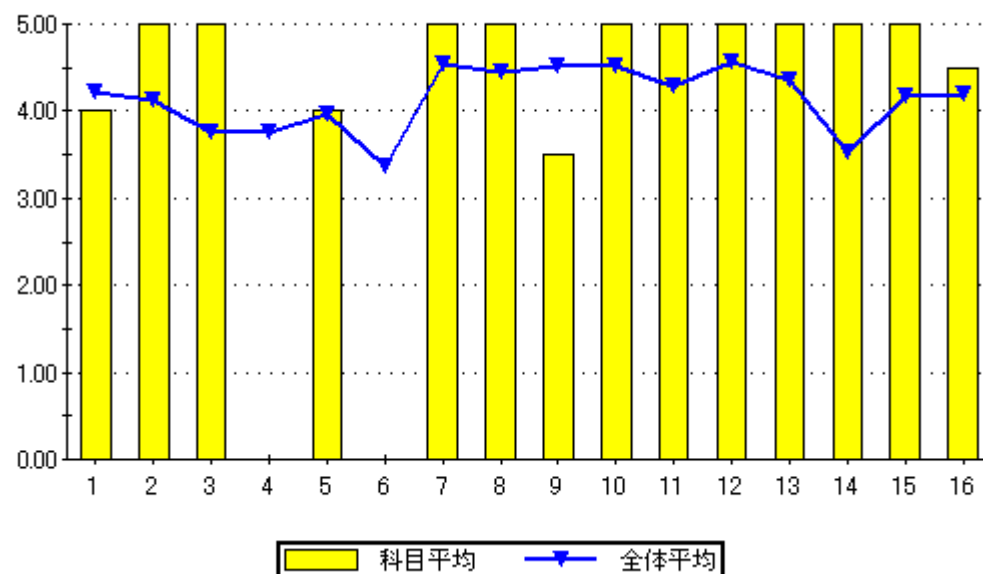

設問16のグラフ

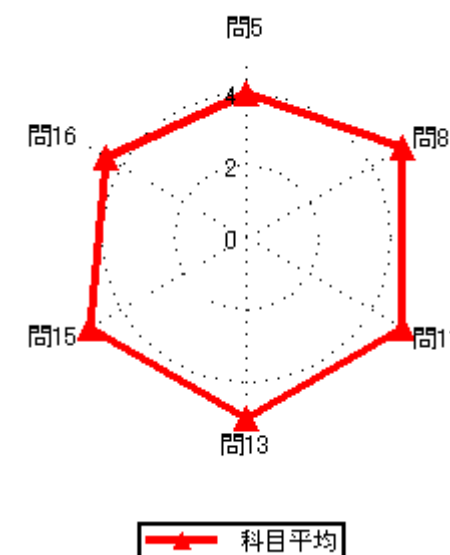
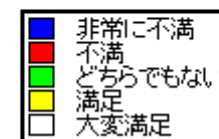
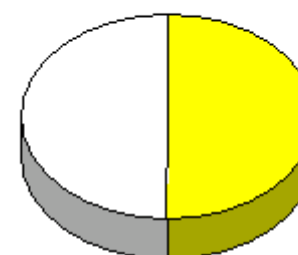

# 2020年度前期授業評価結果

2020年度前期授業評価

履修者数： 8 名  
対象者数： 4 名

## 集計結果表（グラフ付き）

	科目名	142 航空機構造	教員氏名	野田 晋二	回答率 (%)					無効	有効	平均
					5	4	3	2	1			
					いいえ	概ね、いいえ	どちらでもない	概ね、はい	はい			
1	あなたのこの授業中の態度は、どの程度積極的かつ真剣でしたか				0.0	25.0	50.0	0.0	25.0	0	4	3.25
2	この授業では、自ら学習できるように、自主学習のポイントに関する指導・指示がされましたか。				0.0	0.0	25.0	50.0	25.0	0	4	4.00
3	あなたはこの授業に対して、自主学習（予習、復習）をどの程度行いましたか				0.0	25.0	25.0	25.0	25.0	0	4	3.50
4	あなたがこの授業に対して、あまり自主学習を行なわなかった理由は主に次のどれですか。				0.0	0.0	0.0	100.0	0.0	3	1	4.00
5	あなたはこの授業の内容を、どの程度理解しましたか				0.0	0.0	50.0	0.0	50.0	0	4	4.00
6	あなたがこの授業をあまり理解できなかった理由は主に次のどれですか				0.0	0.0	0.0	0.0	0.0	4	0	0.00
7	担当教員は授業時間を毎回適切に使って、授業をしていましたか				0.0	0.0	0.0	50.0	50.0	0	4	4.50
8	授業の担当教員の熱意は感じられましたか				0.0	0.0	0.0	50.0	50.0	0	4	4.50
9	授業中に担当教員の声は良く聞こえましたか				0.0	0.0	0.0	0.0	100.0	0	4	5.00
10	板書の文字やプロジェクター、配布資料等の教材は見やすく、分かり易いものでしたか				0.0	0.0	0.0	0.0	100.0	0	4	5.00
11	担当教員は学生の理解度を見ながら講義を進めていましたか				0.0	0.0	0.0	25.0	75.0	0	4	4.75
12	学生の私語等の授業の妨げになる行為、あるいはいじめ等を担当教員は注意しましたか				0.0	0.0	0.0	0.0	100.0	0	4	5.00
13	この授業は、内容を伝える為の工夫がどの程度されていたと感じますか				0.0	0.0	25.0	0.0	75.0	0	4	4.50
14	この授業では、自分の意見を発表したり、他の人と討論する機会が設けられていましたか				0.0	25.0	50.0	0.0	25.0	0	4	3.25
15	あなたはこの授業により、どの程度、積極的に学習する態度・意識が身についたと思いますか				0.0	50.0	25.0	0.0	25.0	0	4	3.00
16	この授業に対する全体評価をしてみてください				0.0	0.0	0.0	50.0	50.0	0	4	4.50

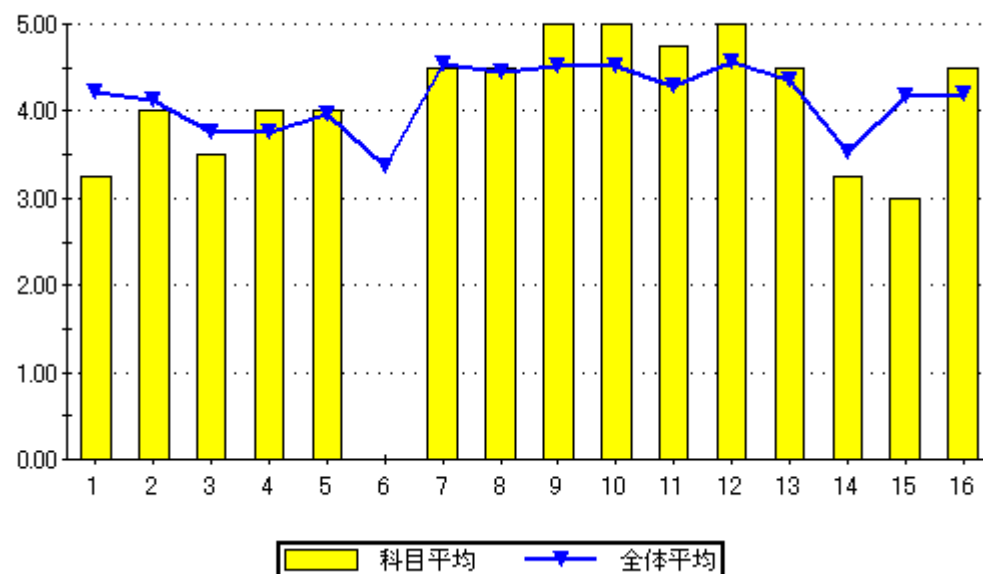

設問16のグラフ

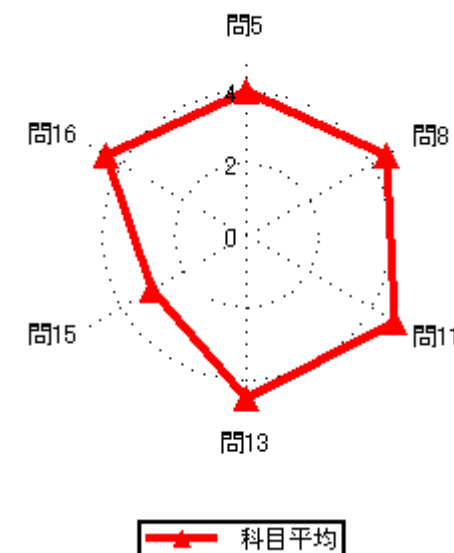
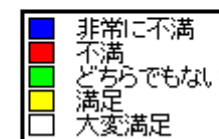

## 2020年度前期授業評価結果

2020年度前期授業評価

履修者数： 5名

対象者数： 5名

## 集計結果表（グラフ付き）

	科目名	143 航空力学基礎	教員氏名	野田 晋二	回答率 (%)					無効	有効	平均
					5	4	3	2	1			
					いいえ	概ね、いいえ	どちらでもない	概ね、はい	はい			
1	あなたのこの授業中の態度は、どの程度積極的かつ真剣でしたか				0.0	0.0	40.0	20.0	40.0	0	5	4.00
2	この授業では、自ら学習できるように、自主学習のポイントに関する指導・指示がされましたか。				0.0	40.0	20.0	0.0	40.0	0	5	3.40
3	あなたはこの授業に対して、自主学習（予習、復習）をどの程度行いましたか				0.0	0.0	20.0	20.0	60.0	0	5	4.40
4	あなたがこの授業に対して、あまり自主学習を行なわなかった理由は主に次のどれですか。				0.0	0.0	0.0	0.0	0.0	5	0	0.00
5	あなたはこの授業の内容を、どの程度理解しましたか				0.0	0.0	20.0	40.0	40.0	0	5	4.20
6	あなたがこの授業をあまり理解できなかった理由は主に次のどれですか				0.0	0.0	0.0	0.0	0.0	5	0	0.00
7	担当教員は授業時間を毎回適切に使って、授業をしていましたか				0.0	0.0	20.0	20.0	60.0	0	5	4.40
8	授業の担当教員の熱意は感じられましたか				0.0	0.0	40.0	20.0	40.0	0	5	4.00
9	授業中に担当教員の声は良く聞こえましたか				0.0	0.0	0.0	20.0	80.0	0	5	4.80
10	板書の文字やプロジェクター、配布資料等の教材は見やすく、分かり易いものでしたか				0.0	0.0	20.0	0.0	80.0	0	5	4.60
11	担当教員は学生の理解度を見ながら講義を進めていましたか				0.0	20.0	0.0	20.0	60.0	0	5	4.20
12	学生の私語等の授業の妨げになる行為、あるいはいねむり等を担当教員は注意しましたか				0.0	0.0	0.0	20.0	80.0	0	5	4.80
13	この授業は、内容を伝える為の工夫がどの程度されていたと感じますか				0.0	20.0	0.0	40.0	40.0	0	5	4.00
14	この授業では、自分の意見を発表したり、他の人と討論する機会が設けられていましたか				40.0	20.0	0.0	0.0	40.0	0	5	2.80
15	あなたはこの授業により、どの程度、積極的に学習する態度・意識が身についたと思いますか				0.0	0.0	40.0	20.0	40.0	0	5	4.00
16	この授業に対する全体評価をしてみてください				0.0	20.0	20.0	20.0	40.0	0	5	3.80

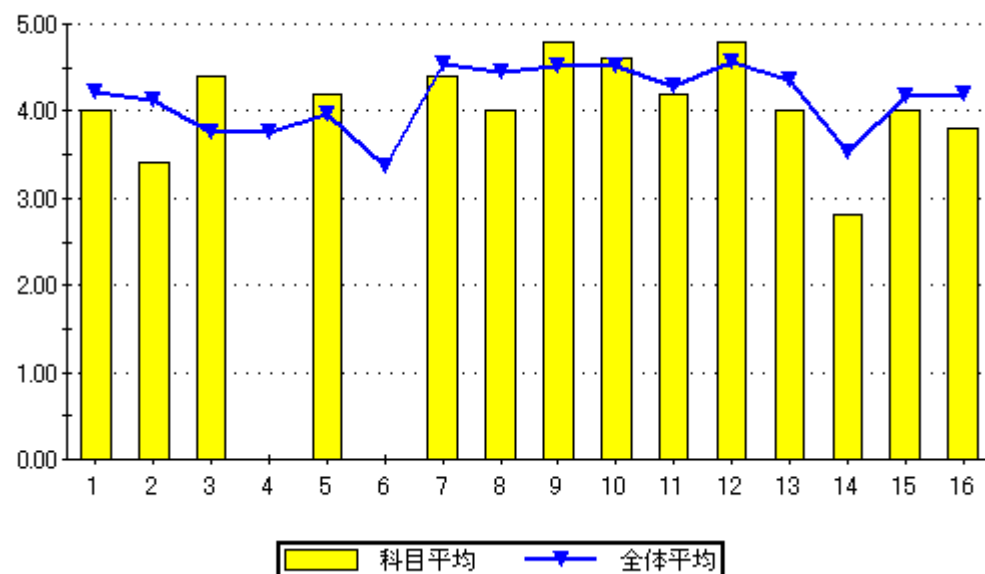

設問16のグラフ

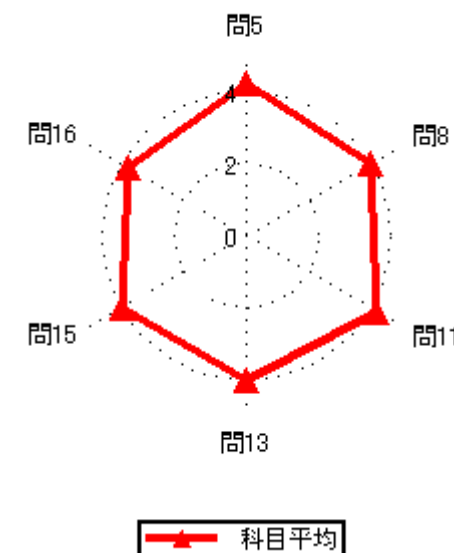
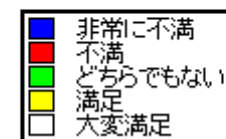



# 2020年度前期授業評価結果

2020年度前期授業評価

履修者数： 14 名  
対象者数： 3 名

## 集計結果表（グラフ付き）

	科目名	144 航空工学実験	教員氏名	野田 晋二	回答率（％）					無効	有効	平均
					5	4	3	2	1			
					いいえ	概ね、いいえ	どちらでもない	概ね、はい	はい			
1	あなたのこの授業中の態度は、どの程度積極的かつ真剣でしたか				0.0	33.3	33.3	0.0	33.3	0	3	3.33
2	この授業では、自ら学習できるように、自主学習のポイントに関する指導・指示がされましたか。				0.0	0.0	66.7	0.0	33.3	0	3	3.67
3	あなたはこの授業に対して、自主学習（予習、復習）をどの程度行いましたか				0.0	0.0	66.7	0.0	33.3	0	3	3.67
4	あなたがこの授業に対して、あまり自主学習を行なわなかった理由は主に次のどれですか。				0.0	0.0	0.0	0.0	0.0	3	0	0.00
5	あなたはこの授業の内容を、どの程度理解しましたか				0.0	0.0	66.7	0.0	33.3	0	3	3.67
6	あなたがこの授業をあまり理解できなかった理由は主に次のどれですか				0.0	0.0	0.0	0.0	0.0	3	0	0.00
7	担当教員は授業時間を毎回適切に使って、授業をしていましたか				0.0	0.0	33.3	33.3	33.3	0	3	4.00
8	授業の担当教員の熱意は感じられましたか				0.0	0.0	0.0	66.7	33.3	0	3	4.33
9	授業中に担当教員の声は良く聞こえましたか				0.0	0.0	0.0	33.3	66.7	0	3	4.67
10	板書の文字やプロジェクター、配布資料等の教材は見やすく、分かり易いものでしたか				0.0	0.0	33.3	0.0	66.7	0	3	4.33
11	担当教員は学生の理解度を見ながら講義を進めていましたか				0.0	0.0	33.3	0.0	66.7	0	3	4.33
12	学生の私語等の授業の妨げになる行為、あるいはいねむり等を担当教員は注意しましたか				0.0	0.0	0.0	0.0	100.0	0	3	5.00
13	この授業は、内容を伝える為の工夫がどの程度されていたと感じますか				0.0	0.0	66.7	0.0	33.3	0	3	3.67
14	この授業では、自分の意見を発表したり、他の人と討論する機会が設けられていましたか				0.0	0.0	66.7	0.0	33.3	0	3	3.67
15	あなたはこの授業により、どの程度、積極的に学習する態度・意識が身についたと思いますか				0.0	0.0	33.3	33.3	33.3	0	3	4.00
16	この授業に対する全体評価をしてみてください				0.0	0.0	0.0	66.7	33.3	0	3	4.33

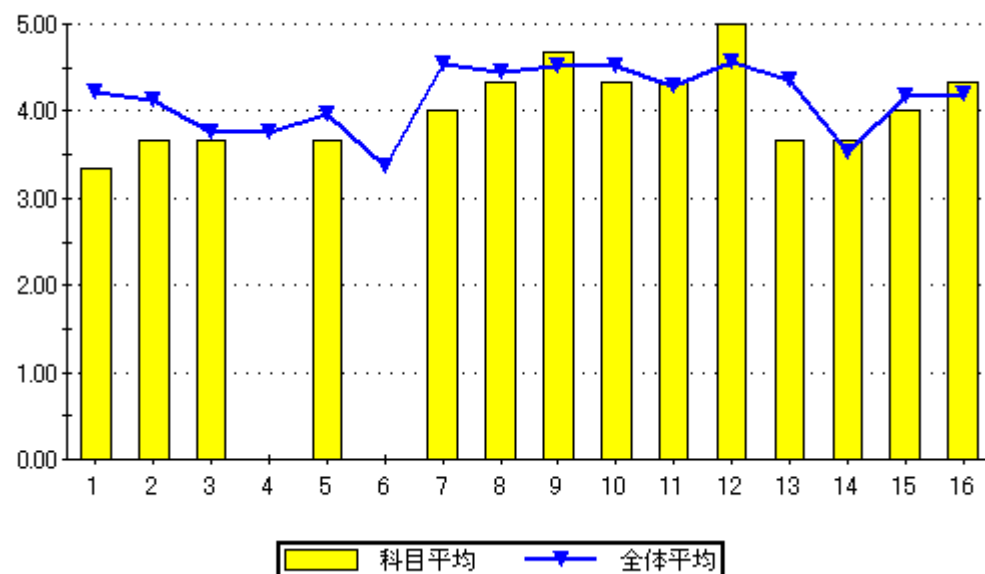

設問16のグラフ

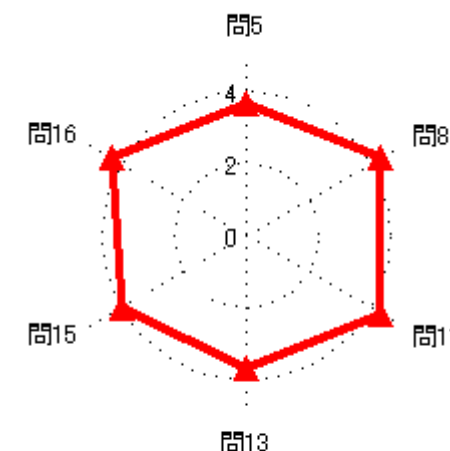

# 2020年度前期授業評価結果

2020年度前期授業評価

履修者数： 7名  
対象者数： 5名

## 集計結果表（グラフ付き）

	科目名	145 機械力学基礎	教員氏名		高橋 成男	回答率（％）					無効	有効	平均
						5	4	3	2	1			
						いいえ	概ね、いいえ	どちらでもない	概ね、はい	はい			
1	あなたのこの授業中の態度は、どの程度積極的かつ真剣でしたか					0.0	0.0	0.0	20.0	80.0	0	5	4.80
2	この授業では、自ら学習できるように、自主学習のポイントに関する指導・指示がされましたか。					0.0	0.0	0.0	20.0	80.0	0	5	4.80
3	あなたはこの授業に対して、自主学習（予習、復習）をどの程度行いましたか					0.0	0.0	0.0	40.0	60.0	0	5	4.60
4	あなたがこの授業に対して、あまり自主学習を行なわなかった理由は主に次のどれですか。					0.0	0.0	0.0	0.0	0.0	5	0	0.00
5	あなたはこの授業の内容を、どの程度理解しましたか					0.0	0.0	40.0	40.0	20.0	0	5	3.80
6	あなたがこの授業をあまり理解できなかった理由は主に次のどれですか					0.0	0.0	0.0	0.0	0.0	5	0	0.00
7	担当教員は授業時間を毎回適切に使って、授業をしていましたか					0.0	0.0	0.0	0.0	100.0	0	5	5.00
8	授業の担当教員の熱意は感じられましたか					0.0	0.0	0.0	40.0	60.0	0	5	4.60
9	授業中に担当教員の声は良く聞こえましたか					0.0	0.0	0.0	80.0	20.0	0	5	4.20
10	板書の文字やプロジェクター、配布資料等の教材は見やすく、分かり易いものでしたか					0.0	0.0	0.0	0.0	100.0	0	5	5.00
11	担当教員は学生の理解度を見ながら講義を進めていましたか					0.0	0.0	0.0	40.0	60.0	0	5	4.60
12	学生の私語等の授業の妨げになる行為、あるいはいねむり等を担当教員は注意しましたか					0.0	0.0	0.0	60.0	40.0	0	5	4.40
13	この授業は、内容を伝える為の工夫がどの程度されていたと感じますか					0.0	0.0	0.0	20.0	80.0	0	5	4.80
14	この授業では、自分の意見を発表したり、他の人と討論する機会が設けられていましたか					20.0	0.0	0.0	40.0	40.0	0	5	3.80
15	あなたはこの授業により、どの程度、積極的に学習する態度・意識が身についたと思いますか					0.0	0.0	0.0	40.0	60.0	0	5	4.60
16	この授業に対する全体評価をしてみてください					0.0	0.0	40.0	20.0	40.0	0	5	4.00

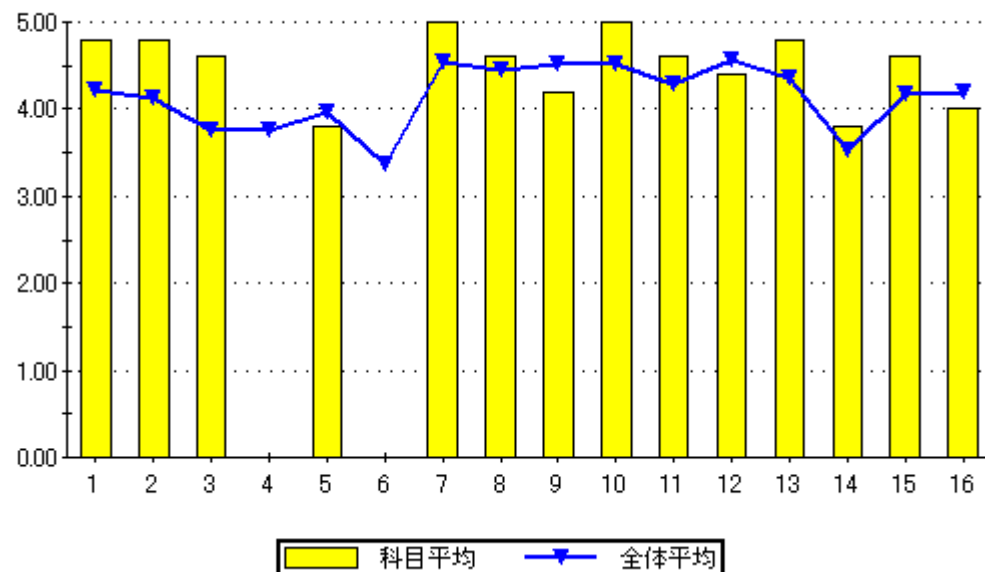

設問16のグラフ

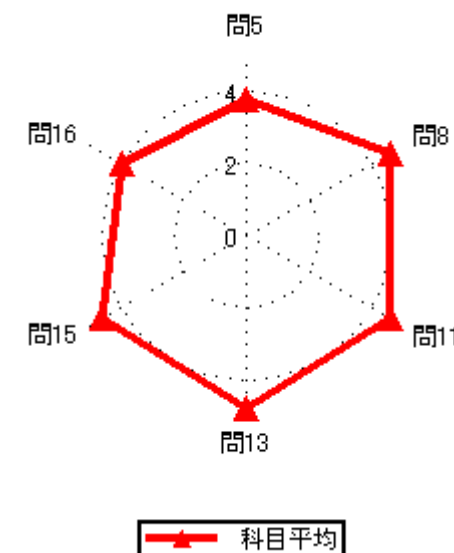

# 2020年度前期授業評価結果

2020年度前期授業評価

履修者数： 7名  
対象者数： 2名

## 集計結果表（グラフ付き）

	科目名	146 流体力学基礎	教員氏名		回答率（％）					無効	有効	平均
					5	4	3	2	1			
					いいえ	概ね、いいえ	どちらでもない	概ね、はい	はい			
1	あなたのこの授業中の態度は、どの程度積極的かつ真剣でしたか				0.0	0.0	0.0	50.0	50.0	0	2	4.50
2	この授業では、自ら学習できるように、自主学習のポイントに関する指導・指示がされましたか。				0.0	0.0	0.0	50.0	50.0	0	2	4.50
3	あなたはこの授業に対して、自主学習（予習、復習）をどの程度行いましたか				0.0	50.0	0.0	0.0	50.0	0	2	3.50
4	あなたがこの授業に対して、あまり自主学習を行なわなかった理由は主に次のどれですか。				0.0	0.0	0.0	100.0	0.0	1	1	4.00
5	あなたはこの授業の内容を、どの程度理解しましたか				0.0	0.0	0.0	0.0	100.0	0	2	5.00
6	あなたがこの授業をあまり理解できなかった理由は主に次のどれですか				0.0	0.0	0.0	0.0	0.0	2	0	0.00
7	担当教員は授業時間を毎回適切に使って、授業をしていましたか				0.0	0.0	0.0	50.0	50.0	0	2	4.50
8	授業の担当教員の熱意は感じられましたか				0.0	0.0	0.0	50.0	50.0	0	2	4.50
9	授業中に担当教員の声は良く聞こえましたか				0.0	0.0	50.0	0.0	50.0	0	2	4.00
10	板書の文字やプロジェクター、配布資料等の教材は見やすく、分かり易いものでしたか				0.0	0.0	0.0	50.0	50.0	0	2	4.50
11	担当教員は学生の理解度を見ながら講義を進めていましたか				0.0	0.0	50.0	0.0	50.0	0	2	4.00
12	学生の私語等の授業の妨げになる行為、あるいはいじめ等や担当教員は注意しましたか				0.0	0.0	0.0	0.0	100.0	0	2	5.00
13	この授業は、内容を伝える為の工夫がどの程度されていたと感じますか				0.0	0.0	0.0	0.0	100.0	0	2	5.00
14	この授業では、自分の意見を発表したり、他の人と討論する機会が設けられていましたか				0.0	0.0	0.0	50.0	50.0	0	2	4.50
15	あなたはこの授業により、どの程度、積極的に学習する態度・意識が身についたと思いますか				0.0	0.0	0.0	50.0	50.0	0	2	4.50
16	この授業に対する全体評価をしてみてください				0.0	0.0	0.0	50.0	50.0	0	2	4.50

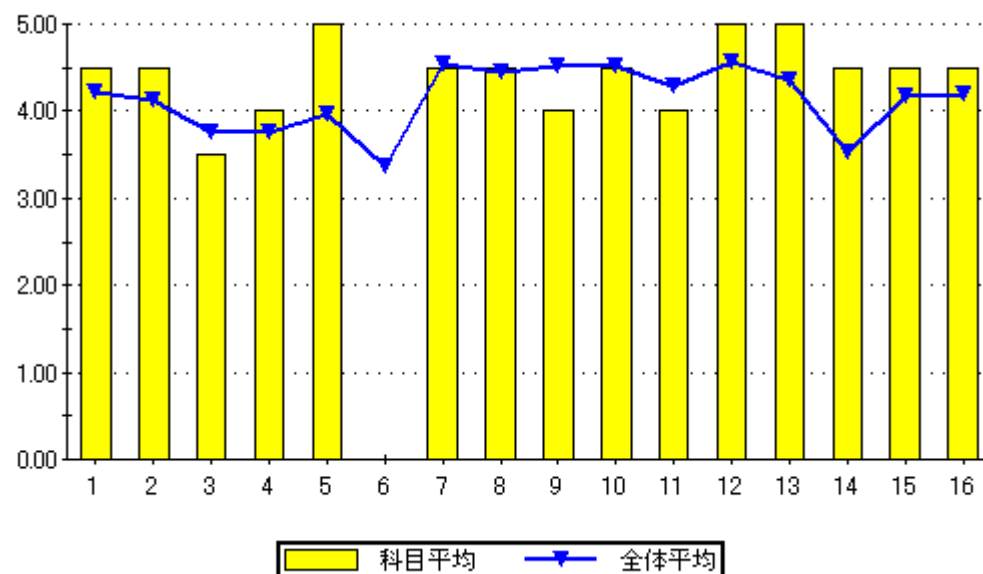

設問16のグラフ

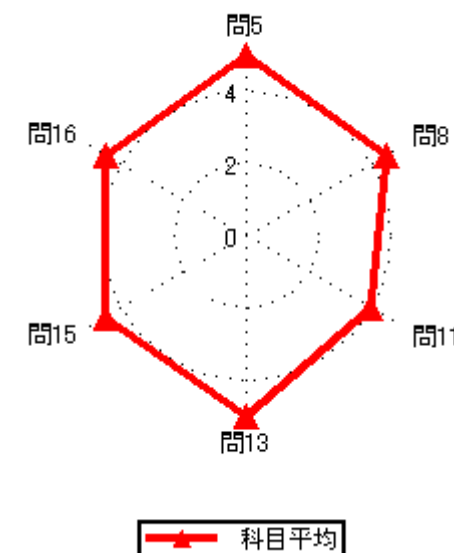
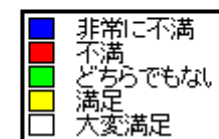

# 2020年度前期授業評価結果

2020年度前期授業評価

履修者数： 7名  
対象者数： 3名

## 集計結果表（グラフ付き）

	科目名	147 電磁気学基礎	教員氏名		回答率（％）					無効	有効	平均
					5	4	3	2	1			
					いいえ	概ね、いいえ	どちらでもない	概ね、はい	はい			
1	あなたのこの授業中の態度は、どの程度積極的かつ真剣でしたか				0.0	0.0	33.3	0.0	66.7	0	3	4.33
2	この授業では、自ら学習できるように、自主学習のポイントに関する指導・指示がされましたか。				0.0	0.0	33.3	0.0	66.7	0	3	4.33
3	あなたはこの授業に対して、自主学習（予習、復習）をどの程度行いましたか				0.0	0.0	33.3	0.0	66.7	0	3	4.33
4	あなたがこの授業に対して、あまり自主学習を行なわなかった理由は主に次のどれですか。				0.0	0.0	0.0	0.0	0.0	3	0	0.00
5	あなたはこの授業の内容を、どの程度理解しましたか				0.0	0.0	0.0	66.7	33.3	0	3	4.33
6	あなたがこの授業をあまり理解できなかった理由は主に次のどれですか				0.0	0.0	0.0	0.0	0.0	3	0	0.00
7	担当教員は授業時間を毎回適切に使って、授業をしていましたか				0.0	0.0	0.0	0.0	100.0	0	3	5.00
8	授業の担当教員の熱意は感じられましたか				0.0	0.0	0.0	0.0	100.0	0	3	5.00
9	授業中に担当教員の声は良く聞こえましたか				0.0	0.0	0.0	0.0	100.0	0	3	5.00
10	板書の文字やプロジェクター、配布資料等の教材は見やすく、分かり易いものでしたか				0.0	0.0	0.0	0.0	100.0	0	3	5.00
11	担当教員は学生の理解度を見ながら講義を進めていましたか				0.0	0.0	0.0	0.0	100.0	0	3	5.00
12	学生の私語等の授業の妨げになる行為、あるいはいじめ等担当教員は注意しましたか				0.0	0.0	0.0	66.7	33.3	0	3	4.33
13	この授業は、内容を伝える為の工夫がどの程度されていたと感じますか				0.0	0.0	0.0	0.0	100.0	0	3	5.00
14	この授業では、自分の意見を発表したり、他の人と討論する機会が設けられていましたか				0.0	0.0	33.3	0.0	66.7	0	3	4.33
15	あなたはこの授業により、どの程度、積極的に学習する態度・意識が身についたと思いますか				0.0	33.3	0.0	0.0	66.7	0	3	4.00
16	この授業に対する全体評価をしてみてください				0.0	0.0	0.0	0.0	100.0	0	3	5.00

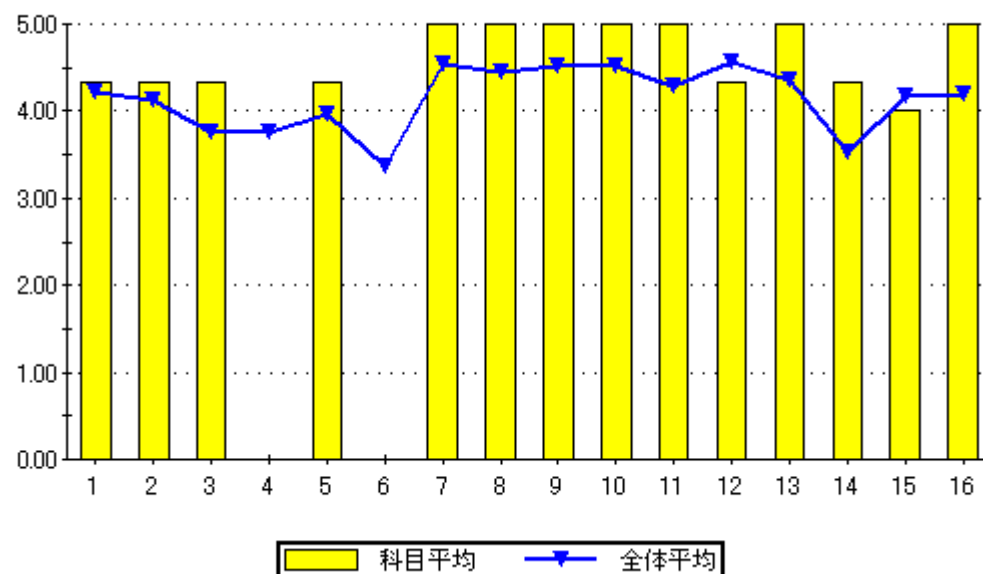

設問16のグラフ

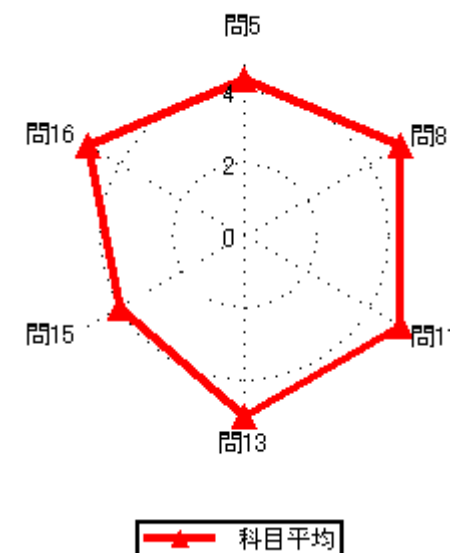
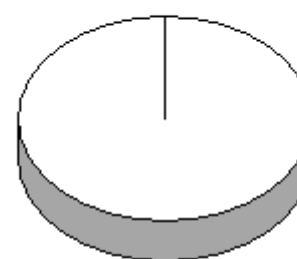

# 2020年度前期授業評価結果

2020年度前期授業評価

履修者数： 7名  
対象者数： 1名

## 集計結果表（グラフ付き）

	科目名	148 電子計測基礎	教員氏名		回答率（％）					無効	有効	平均
					5	4	3	2	1			
					いいえ	概ね、いいえ	どちらでもない	概ね、はい	はい			
1	あなたのこの授業中の態度は、どの程度積極的かつ真剣でしたか				0.0	0.0	0.0	100.0	0.0	0	1	4.00
2	この授業では、自ら学習できるように、自主学習のポイントに関する指導・指示がされましたか。				0.0	0.0	0.0	100.0	0.0	0	1	4.00
3	あなたはこの授業に対して、自主学習（予習、復習）をどの程度行いましたか				0.0	0.0	0.0	100.0	0.0	0	1	4.00
4	あなたがこの授業に対して、あまり自主学習を行なわなかった理由は主に次のどれですか。				0.0	0.0	0.0	0.0	0.0	1	0	0.00
5	あなたはこの授業の内容を、どの程度理解しましたか				0.0	0.0	0.0	100.0	0.0	0	1	4.00
6	あなたがこの授業をあまり理解できなかった理由は主に次のどれですか				0.0	0.0	0.0	0.0	0.0	1	0	0.00
7	担当教員は授業時間を毎回適切に使って、授業をしていましたか				0.0	0.0	0.0	0.0	100.0	0	1	5.00
8	授業の担当教員の熱意は感じられましたか				0.0	0.0	0.0	0.0	100.0	0	1	5.00
9	授業中に担当教員の声は良く聞こえましたか				0.0	0.0	0.0	0.0	100.0	0	1	5.00
10	板書の文字やプロジェクター、配布資料等の教材は見やすく、分かり易いものでしたか				0.0	0.0	0.0	0.0	100.0	0	1	5.00
11	担当教員は学生の理解度を見ながら講義を進めていましたか				0.0	0.0	0.0	0.0	100.0	0	1	5.00
12	学生の私語等の授業の妨げになる行為、あるいはいねむり等を担当教員は注意しましたか				0.0	0.0	0.0	100.0	0.0	0	1	4.00
13	この授業は、内容を伝える為の工夫がどの程度されていたと感じますか				0.0	0.0	0.0	0.0	100.0	0	1	5.00
14	この授業では、自分の意見を発表したり、他の人と討論する機会が設けられていましたか				0.0	0.0	0.0	0.0	100.0	0	1	5.00
15	あなたはこの授業により、どの程度、積極的に学習する態度・意識が身についたと思いますか				0.0	0.0	0.0	0.0	100.0	0	1	5.00
16	この授業に対する全体評価をしてみてください				0.0	0.0	0.0	100.0	0.0	0	1	4.00

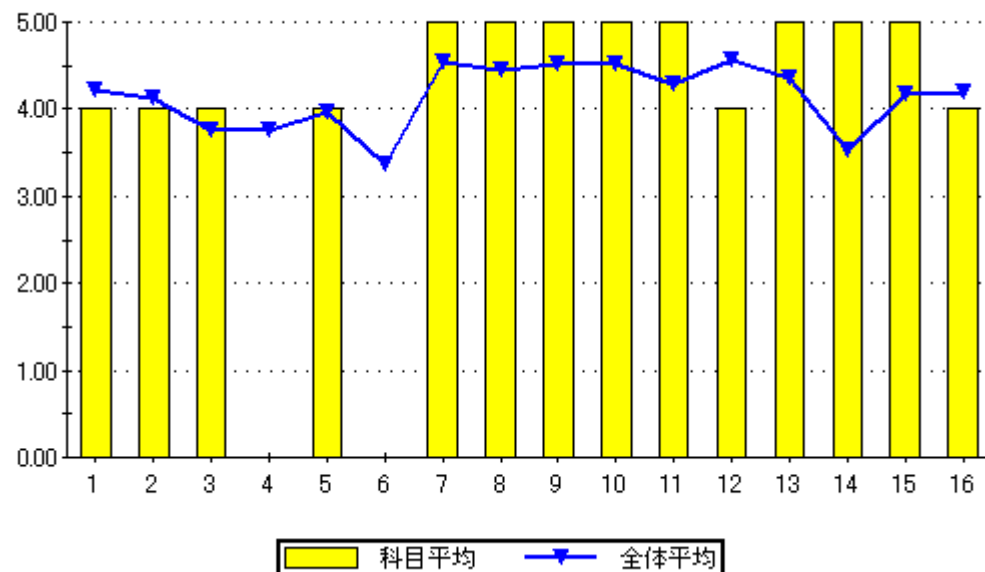

設問16のグラフ

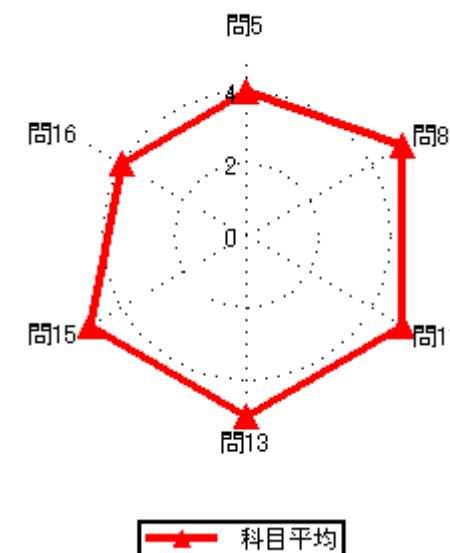
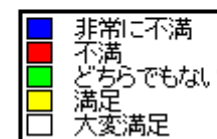

# 2020年度前期授業評価結果

2020年度前期授業評価

履修者数： 7名  
対象者数： 5名

## 集計結果表（グラフ付き）

	科目名	149 熱力学基礎	教員氏名		回答率（％）					無効	有効	平均
					5	4	3	2	1			
					いいえ	概ね、いいえ	どちらでもない	概ね、はい	はい			
1	あなたのこの授業中の態度は、どの程度積極的かつ真剣でしたか				0.0	0.0	0.0	20.0	80.0	0	5	4.80
2	この授業では、自ら学習できるように、自主学習のポイントに関する指導・指示がされましたか。				0.0	0.0	0.0	0.0	100.0	0	5	5.00
3	あなたはこの授業に対して、自主学習（予習、復習）をどの程度行いましたか				0.0	0.0	0.0	0.0	100.0	0	5	5.00
4	あなたがこの授業に対して、あまり自主学習を行なわなかった理由は主に次のどれですか。				0.0	0.0	0.0	0.0	0.0	5	0	0.00
5	あなたはこの授業の内容を、どの程度理解しましたか				0.0	0.0	20.0	20.0	60.0	0	5	4.40
6	あなたがこの授業をあまり理解できなかった理由は主に次のどれですか				0.0	0.0	0.0	0.0	0.0	5	0	0.00
7	担当教員は授業時間を毎回適切に使って、授業をしていましたか				0.0	0.0	0.0	20.0	80.0	0	5	4.80
8	授業の担当教員の熱意は感じられましたか				0.0	0.0	0.0	20.0	80.0	0	5	4.80
9	授業中に担当教員の声は良く聞こえましたか				0.0	0.0	0.0	0.0	100.0	0	5	5.00
10	板書の文字やプロジェクター、配布資料等の教材は見やすく、分かり易いものでしたか				0.0	0.0	0.0	20.0	80.0	0	5	4.80
11	担当教員は学生の理解度を見ながら講義を進めていましたか				0.0	0.0	0.0	0.0	100.0	0	5	5.00
12	学生の私語等の授業の妨げになる行為、あるいはいじめ等や担当教員は注意しましたか				0.0	0.0	0.0	20.0	80.0	0	5	4.80
13	この授業は、内容を伝える為の工夫がどの程度されていたと感じますか				0.0	0.0	0.0	20.0	80.0	0	5	4.80
14	この授業では、自分の意見を発表したり、他の人と討論する機会が設けられていましたか				0.0	0.0	20.0	20.0	60.0	0	5	4.40
15	あなたはこの授業により、どの程度、積極的に学習する態度・意識が身についたと思いますか				0.0	0.0	0.0	20.0	80.0	0	5	4.80
16	この授業に対する全体評価をしてみてください				0.0	0.0	0.0	0.0	100.0	0	5	5.00

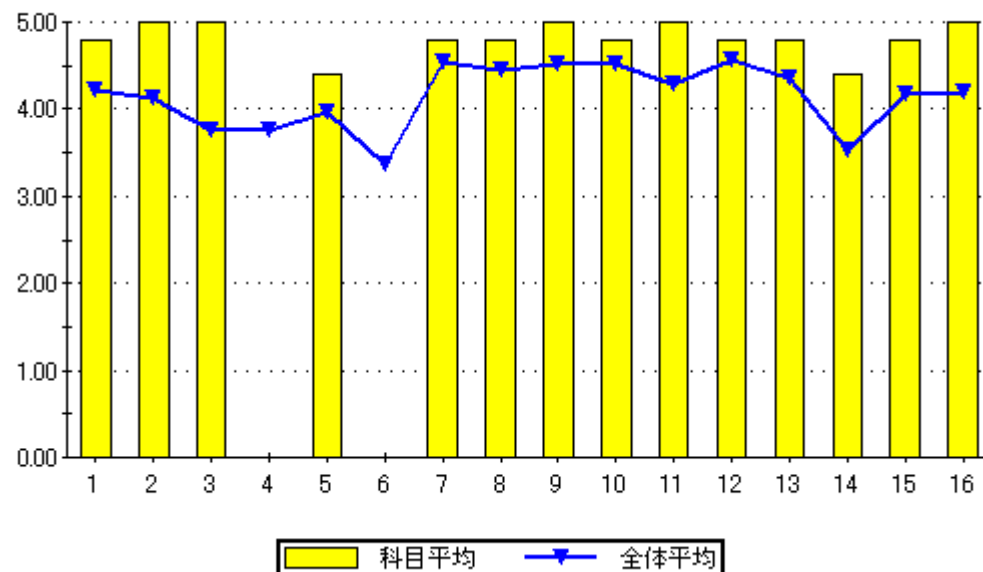

設問16のグラフ

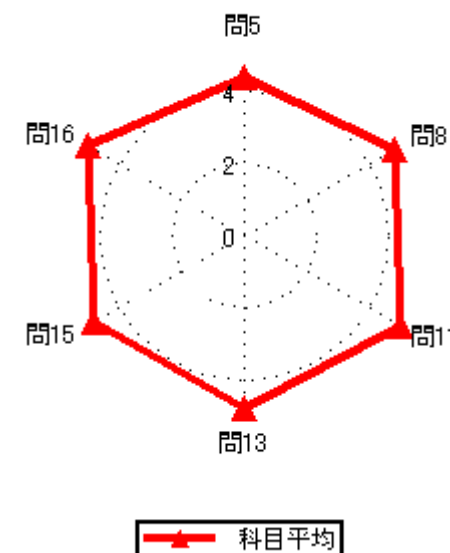
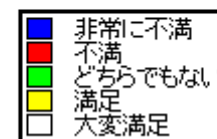
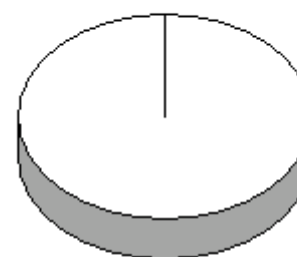

# 2020年度前期授業評価結果

2020年度前期授業評価

履修者数： 7名  
対象者数： 3名

## 集計結果表（グラフ付き）

	科目名 150 航空法整備 I	教員氏名 高橋 成男	回答率 (%)					無効	有効	平均
			5 いいえ	4 概ね、いいえ	3 どちらでもない	2 概ね、はい	1 はい			
1	あなたのこの授業中の態度は、どの程度積極的かつ真剣でしたか		0.0	0.0	0.0	33.3	66.7	0	3	4.67
2	この授業では、自ら学習できるように、自主学習のポイントに関する指導・指示がされましたか。		0.0	0.0	0.0	33.3	66.7	0	3	4.67
3	あなたはこの授業に対して、自主学習（予習、復習）をどの程度行いましたか		0.0	0.0	0.0	33.3	66.7	0	3	4.67
4	あなたがこの授業に対して、あまり自主学習を行なわなかった理由は主に次のどれですか。		0.0	0.0	0.0	0.0	0.0	3	0	0.00
5	あなたはこの授業の内容を、どの程度理解しましたか		0.0	0.0	0.0	66.7	33.3	0	3	4.33
6	あなたがこの授業をあまり理解できなかった理由は主に次のどれですか		0.0	0.0	0.0	0.0	0.0	3	0	0.00
7	担当教員は授業時間を毎回適切に使って、授業をしていましたか		0.0	0.0	0.0	0.0	100.0	0	3	5.00
8	授業の担当教員の熱意は感じられましたか		0.0	0.0	0.0	0.0	100.0	0	3	5.00
9	授業中に担当教員の声は良く聞こえましたか		0.0	0.0	0.0	0.0	100.0	0	3	5.00
10	板書の文字やプロジェクター、配布資料等の教材は見やすく、分かり易いものでしたか		0.0	0.0	0.0	0.0	100.0	0	3	5.00
11	担当教員は学生の理解度を見ながら講義を進めていましたか		0.0	0.0	0.0	0.0	100.0	0	3	5.00
12	学生の私語等の授業の妨げになる行為、あるいはいじめ等や担当教員は注意しましたか		0.0	0.0	0.0	0.0	100.0	0	3	5.00
13	この授業は、内容を伝える為の工夫がどの程度されていたと感じますか		0.0	0.0	0.0	0.0	100.0	0	3	5.00
14	この授業では、自分の意見を発表したり、他の人と討論する機会が設けられていましたか		0.0	0.0	0.0	0.0	100.0	0	3	5.00
15	あなたはこの授業により、どの程度、積極的に学習する態度・意識が身についたと思いますか		0.0	0.0	0.0	0.0	100.0	0	3	5.00
16	この授業に対する全体評価をしてみてください		0.0	0.0	0.0	33.3	66.7	0	3	4.67

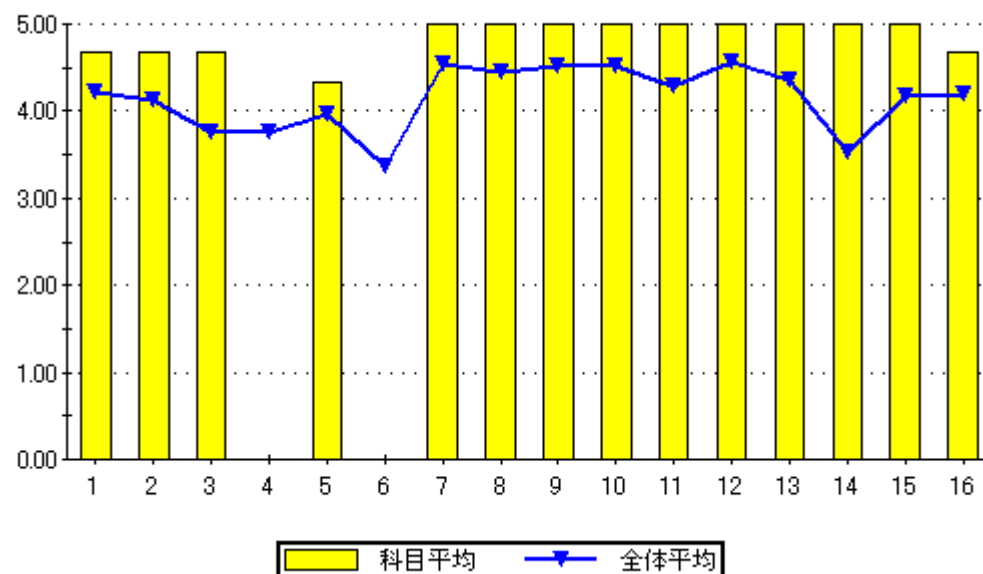

設問16のグラフ

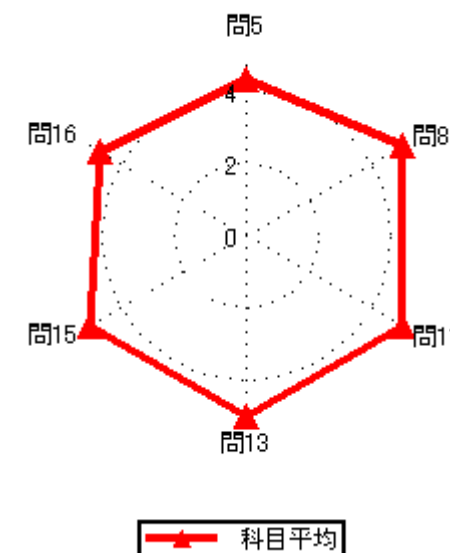



# 2020年度前期授業評価結果

2020年度前期授業評価

履修者数： 11 名  
対象者数： 7 名

## 集計結果表（グラフ付き）

	科目名	201 簿記原理 I	教員氏名		回答率 (%)					無効	有効	平均
					5	4	3	2	1			
					いいえ	概ね、いいえ	どちらでもない	概ね、はい	はい			
1	あなたのこの授業中の態度は、どの程度積極的かつ真剣でしたか				0.0	0.0	14.3	71.4	14.3	0	7	4.00
2	この授業では、自ら学習できるように、自主学習のポイントに関する指導・指示がされましたか。				0.0	14.3	0.0	0.0	85.7	0	7	4.57
3	あなたはこの授業に対して、自主学習（予習、復習）をどの程度行いましたか				14.3	14.3	0.0	14.3	57.1	0	7	3.86
4	あなたがこの授業に対して、あまり自主学習を行なわなかった理由は主に次のどれですか。				0.0	0.0	0.0	100.0	0.0	5	2	4.00
5	あなたはこの授業の内容を、どの程度理解しましたか				0.0	14.3	14.3	57.1	14.3	0	7	3.71
6	あなたがこの授業をあまり理解できなかった理由は主に次のどれですか				0.0	0.0	0.0	0.0	100.0	6	1	5.00
7	担当教員は授業時間を毎回適切に使って、授業をしていましたか				0.0	0.0	0.0	14.3	85.7	0	7	4.86
8	授業の担当教員の熱意は感じられましたか				0.0	0.0	14.3	57.1	28.6	0	7	4.14
9	授業中に担当教員の声は良く聞こえましたか				0.0	14.3	0.0	14.3	71.4	0	7	4.43
10	板書の文字やプロジェクター、配布資料等の教材は見やすく、分かり易いものでしたか				0.0	14.3	0.0	85.7	0.0	0	7	3.71
11	担当教員は学生の理解度を見ながら講義を進めていましたか				0.0	14.3	0.0	14.3	71.4	0	7	4.43
12	学生の私語等の授業の妨げになる行為、あるいはいじめ等担当教員は注意しましたか				0.0	0.0	0.0	28.6	71.4	0	7	4.71
13	この授業は、内容を伝える為の工夫がどの程度されていたと感じますか				14.3	0.0	0.0	57.1	28.6	0	7	3.86
14	この授業では、自分の意見を発表したり、他の人と討論する機会が設けられていましたか				14.3	0.0	0.0	14.3	71.4	0	7	4.29
15	あなたはこの授業により、どの程度、積極的に学習する態度・意識が身についたと思いますか				0.0	0.0	14.3	28.6	57.1	0	7	4.43
16	この授業に対する全体評価をしてみてください				0.0	0.0	14.3	85.7	0.0	0	7	3.86

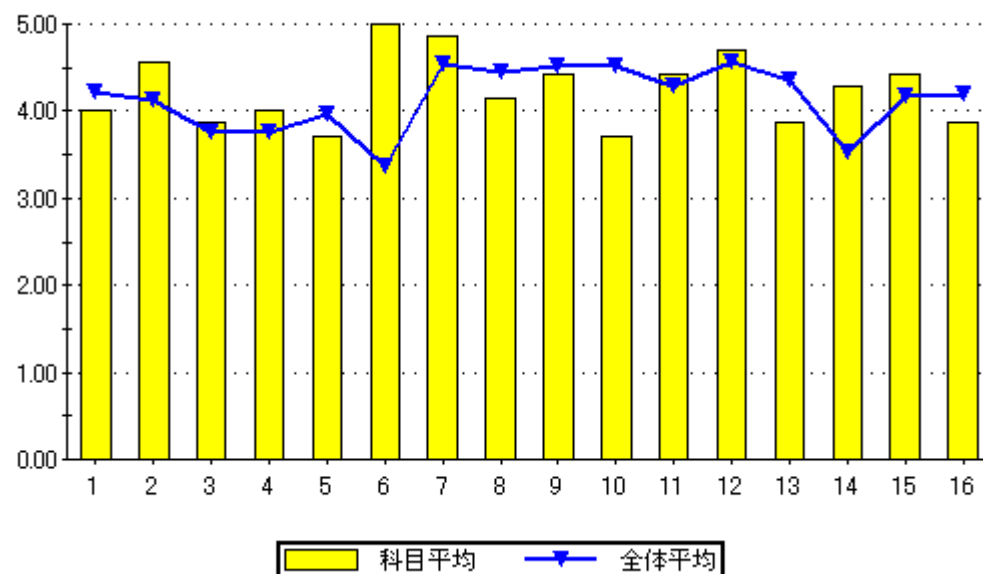

設問16のグラフ

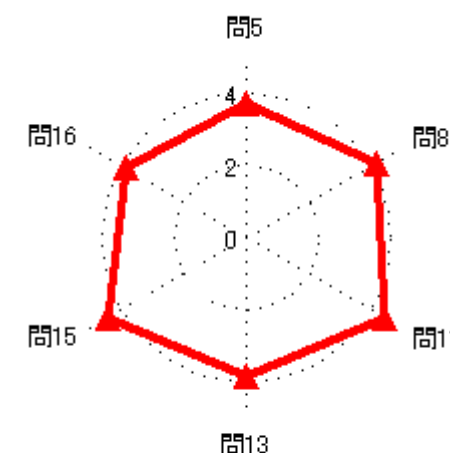

# 2020年度前期授業評価結果

2020年度前期授業評価

履修者数： 5名  
対象者数： 5名

## 集計結果表（グラフ付き）

	科目名	202 電子計測 I	教員氏名		回答率 (%)					無効	有効	平均
					5	4	3	2	1			
					いいえ	概ね、いいえ	どちらでもない	概ね、はい	はい			
1	あなたのこの授業中の態度は、どの程度積極的かつ真剣でしたか				0.0	0.0	20.0	40.0	40.0	0	5	4.20
2	この授業では、自ら学習できるように、自主学習のポイントに関する指導・指示がされましたか。				0.0	0.0	20.0	0.0	80.0	0	5	4.60
3	あなたはこの授業に対して、自主学習（予習、復習）をどの程度行いましたか				0.0	0.0	60.0	0.0	40.0	0	5	3.80
4	あなたがこの授業に対して、あまり自主学習を行なわなかった理由は主に次のどれですか。				0.0	0.0	0.0	0.0	0.0	5	0	0.00
5	あなたはこの授業の内容を、どの程度理解しましたか				0.0	0.0	60.0	40.0	0.0	0	5	3.40
6	あなたがこの授業をあまり理解できなかった理由は主に次のどれですか				0.0	0.0	0.0	0.0	0.0	5	0	0.00
7	担当教員は授業時間を毎回適切に使って、授業をしていましたか				0.0	0.0	20.0	0.0	80.0	0	5	4.60
8	授業の担当教員の熱意は感じられましたか				0.0	0.0	20.0	60.0	20.0	0	5	4.00
9	授業中に担当教員の声は良く聞こえましたか				0.0	20.0	20.0	0.0	60.0	0	5	4.00
10	板書の文字やプロジェクター、配布資料等の教材は見やすく、分かり易いものでしたか				0.0	20.0	20.0	40.0	20.0	0	5	3.60
11	担当教員は学生の理解度を見ながら講義を進めていましたか				0.0	0.0	20.0	20.0	60.0	0	5	4.40
12	学生の私語等の授業の妨げになる行為、あるいはいじめ等担当教員は注意しましたか				0.0	0.0	20.0	0.0	80.0	0	5	4.60
13	この授業は、内容を伝える為の工夫がどの程度されていたと感じますか				0.0	0.0	60.0	40.0	0.0	0	5	3.40
14	この授業では、自分の意見を発表したり、他の人と討論する機会が設けられていましたか				0.0	20.0	40.0	0.0	40.0	0	5	3.60
15	あなたはこの授業により、どの程度、積極的に学習する態度・意識が身についたと思いますか				0.0	0.0	20.0	40.0	40.0	0	5	4.20
16	この授業に対する全体評価をしてみてください				0.0	0.0	40.0	60.0	0.0	0	5	3.60

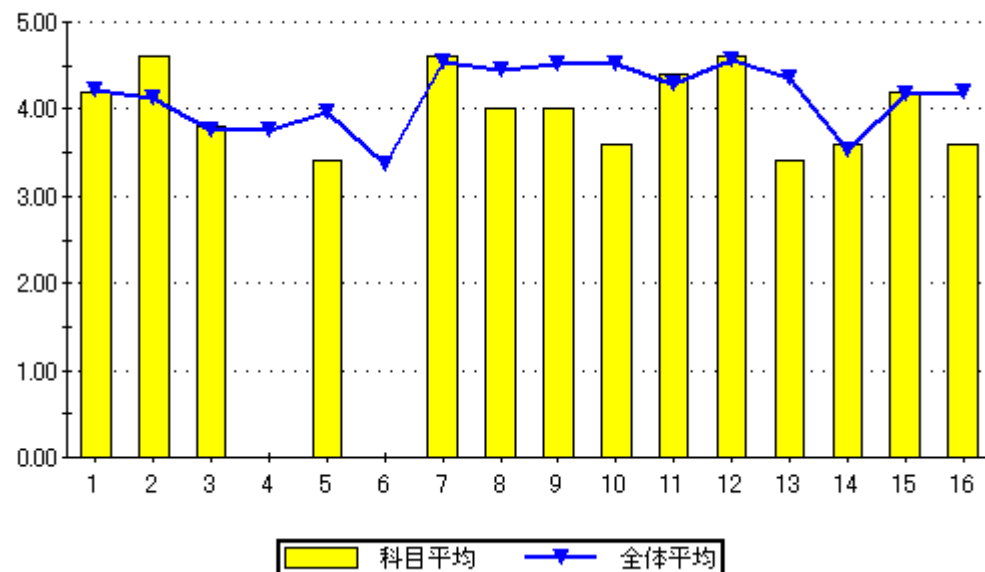

設問16のグラフ

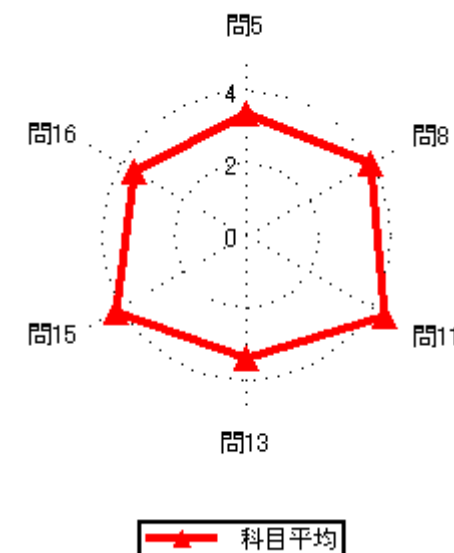

# 2020年度前期授業評価結果

2020年度前期授業評価

履修者数： 14 名

対象者数： 14 名

## 集計結果表（グラフ付き）

	科目名	203 応用電気回路 I	教員氏名		回答率 (%)					無効	有効	平均
					5	4	3	2	1			
					いいえ	概ね、いいえ	どちらでもない	概ね、はい	はい			
1	あなたのこの授業中の態度は、どの程度積極的かつ真剣でしたか				0.0	0.0	7.1	14.3	78.6	0	14	4.71
2	この授業では、自ら学習できるように、自主学習のポイントに関する指導・指示がされましたか。				0.0	14.3	7.1	14.3	64.3	0	14	4.29
3	あなたはこの授業に対して、自主学習（予習、復習）をどの程度行いましたか				14.3	0.0	28.6	14.3	42.9	0	14	3.71
4	あなたがこの授業に対して、あまり自主学習を行なわなかった理由は主に次のどれですか。				50.0	50.0	0.0	0.0	0.0	12	2	1.50
5	あなたはこの授業の内容を、どの程度理解しましたか				7.1	21.4	35.7	14.3	21.4	0	14	3.21
6	あなたがこの授業をあまり理解できなかった理由は主に次のどれですか				0.0	25.0	0.0	0.0	75.0	10	4	4.25
7	担当教員は授業時間を毎回適切に使って、授業をしていましたか				0.0	7.1	0.0	14.3	78.6	0	14	4.64
8	授業の担当教員の熱意は感じられましたか				0.0	0.0	0.0	50.0	50.0	0	14	4.50
9	授業中に担当教員の声は良く聞こえましたか				0.0	7.1	7.1	50.0	35.7	0	14	4.14
10	板書の文字やプロジェクター、配布資料等の教材は見やすく、分かり易いものでしたか				0.0	21.4	0.0	14.3	64.3	0	14	4.21
11	担当教員は学生の理解度を見ながら講義を進めていましたか				0.0	7.1	7.1	42.9	42.9	0	14	4.21
12	学生の私語等の授業の妨げになる行為、あるいはいじめ等や担当教員は注意しましたか				0.0	7.1	0.0	21.4	71.4	0	14	4.57
13	この授業は、内容を伝える為の工夫がどの程度されていたと感じますか				0.0	7.1	7.1	42.9	42.9	0	14	4.21
14	この授業では、自分の意見を発表したり、他の人と討論する機会が設けられていましたか				28.6	14.3	21.4	7.1	28.6	0	14	2.93
15	あなたはこの授業により、どの程度、積極的に学習する態度・意識が身についたと思いますか				0.0	21.4	14.3	21.4	42.9	0	14	3.86
16	この授業に対する全体評価をしてみてください				0.0	7.1	14.3	50.0	28.6	0	14	4.00

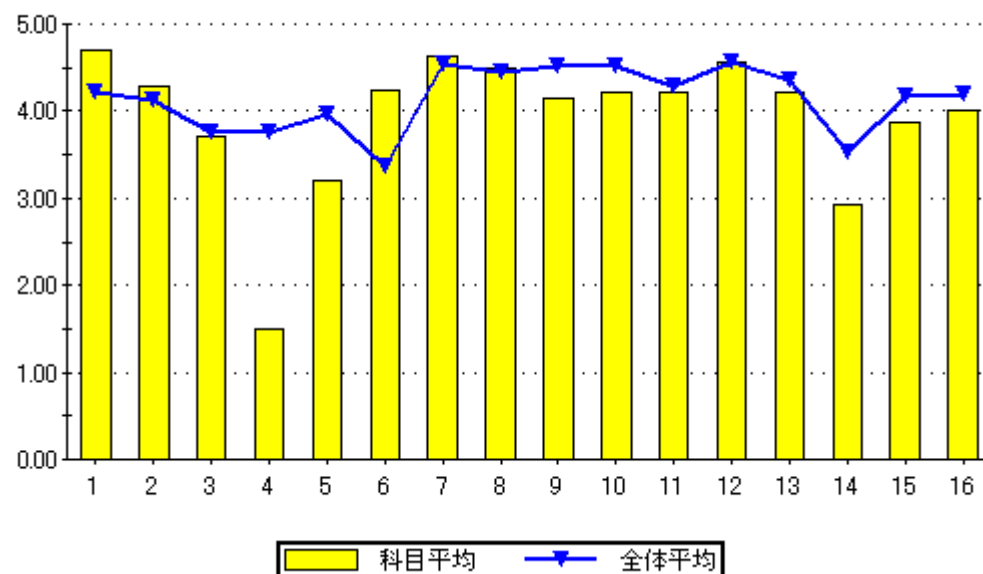

設問16のグラフ

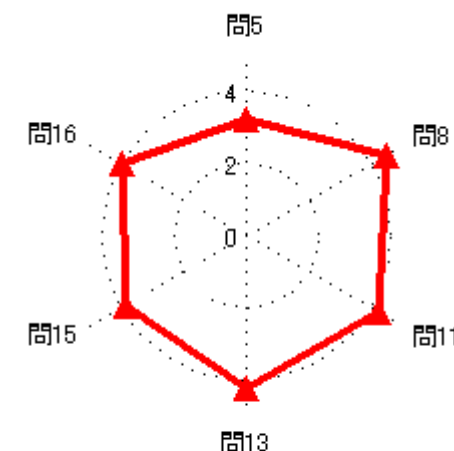
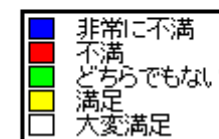

# 2020年度前期授業評価結果

2020年度前期授業評価

履修者数： 68 名  
対象者数： 54 名

## 集計結果表（グラフ付き）

	科目名	204 電子回路Ⅱ	教員氏名		回答率（％）					無効	有効	平均
					5	4	3	2	1			
					いいえ	概ね、いいえ	どちらでもない	概ね、はい	はい			
1	あなたのこの授業中の態度は、どの程度積極的かつ真剣でしたか				0.0	0.0	1.9	24.1	74.1	0	54	4.72
2	この授業では、自ら学習できるように、自主学習のポイントに関する指導・指示がされましたか。				3.7	5.6	16.7	33.3	40.7	0	54	4.02
3	あなたはこの授業に対して、自主学習（予習、復習）をどの程度行いましたか				7.4	9.3	22.2	40.7	20.4	0	54	3.57
4	あなたがこの授業に対して、あまり自主学習を行なわなかった理由は主に次のどれですか。				0.0	44.4	11.1	44.4	0.0	45	9	3.00
5	あなたはこの授業の内容を、どの程度理解しましたか				11.1	24.1	31.5	27.8	5.6	0	54	2.93
6	あなたがこの授業をあまり理解できなかった理由は主に次のどれですか				36.8	26.3	0.0	5.3	31.6	35	19	2.68
7	担当教員は授業時間を毎回適切に使って、授業をしていましたか				0.0	0.0	7.4	40.7	51.9	0	54	4.44
8	授業の担当教員の熱意は感じられましたか				1.9	5.6	25.9	37.0	29.6	0	54	3.87
9	授業中に担当教員の声は良く聞こえましたか				0.0	20.4	7.4	51.9	20.4	0	54	3.72
10	板書の文字やプロジェクター、配布資料等の教材は見やすく、分かり易いものでしたか				11.1	29.6	7.4	20.4	31.5	0	54	3.31
11	担当教員は学生の理解度を見ながら講義を進めていましたか				18.5	13.0	20.4	25.9	22.2	0	54	3.20
12	学生の私語等の授業の妨げになる行為、あるいはいねむり等を担当教員は注意しましたか				1.9	0.0	9.3	22.2	66.7	0	54	4.52
13	この授業は、内容を伝える為の工夫がどの程度されていたと感じますか				7.4	14.8	9.3	48.1	20.4	0	54	3.59
14	この授業では、自分の意見を発表したり、他の人と討論する機会が設けられていましたか				33.3	5.6	25.9	20.4	14.8	0	54	2.78
15	あなたはこの授業により、どの程度、積極的に学習する態度・意識が身についたと思いますか				13.0	5.6	13.0	40.7	27.8	0	54	3.65
16	この授業に対する全体評価をしてみてください				7.4	14.8	37.0	33.3	7.4	0	54	3.19

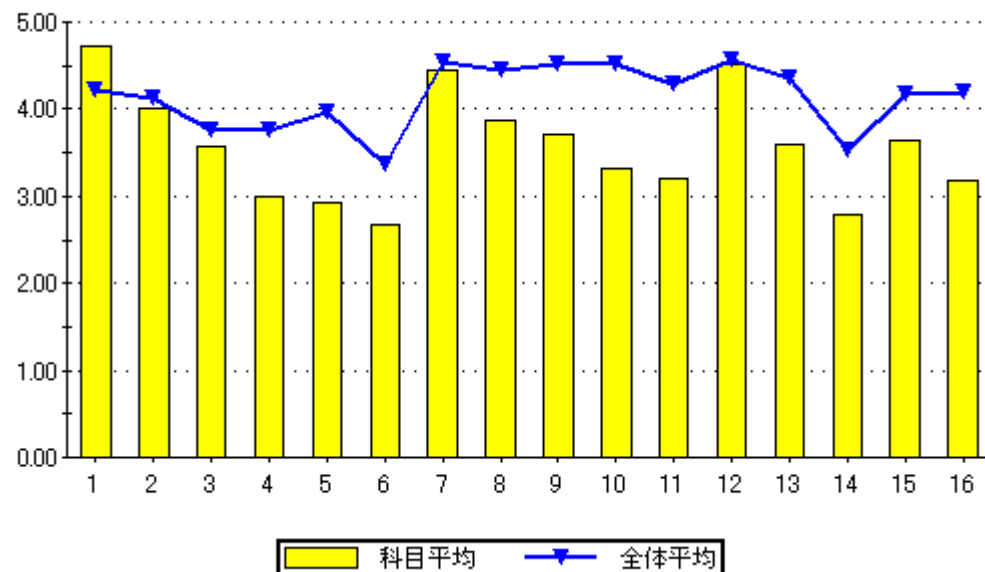

設問16のグラフ

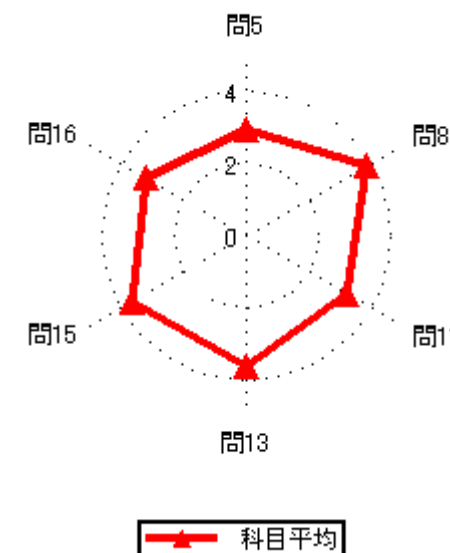

# 2020年度前期授業評価結果

2020年度前期授業評価

履修者数： 33 名  
対象者数： 20 名

## 集計結果表（グラフ付き）

	科目名	205 応用電子回路 I	教員氏名		回答率 (%)					無効	有効	平均
					5	4	3	2	1			
					いいえ	概ね、いいえ	どちらでもない	概ね、はい	はい			
1	あなたのこの授業中の態度は、どの程度積極的かつ真剣でしたか				5.0	0.0	10.0	25.0	60.0	0	20	4.35
2	この授業では、自ら学習できるように、自主学習のポイントに関する指導・指示がされましたか。				5.0	5.0	20.0	30.0	40.0	0	20	3.95
3	あなたはこの授業に対して、自主学習（予習、復習）をどの程度行いましたか				5.0	5.0	50.0	25.0	15.0	0	20	3.40
4	あなたがこの授業に対して、あまり自主学習を行なわなかった理由は主に次のどれですか。				50.0	0.0	50.0	0.0	0.0	18	2	2.00
5	あなたはこの授業の内容を、どの程度理解しましたか				5.0	35.0	55.0	5.0	0.0	0	20	2.60
6	あなたがこの授業をあまり理解できなかった理由は主に次のどれですか				25.0	0.0	0.0	0.0	75.0	12	8	4.00
7	担当教員は授業時間を毎回適切に使って、授業をしていましたか				0.0	0.0	20.0	35.0	45.0	0	20	4.25
8	授業の担当教員の熱意は感じられましたか				0.0	0.0	10.0	25.0	65.0	0	20	4.55
9	授業中に担当教員の声は良く聞こえましたか				0.0	5.0	15.0	30.0	50.0	0	20	4.25
10	板書の文字やプロジェクター、配布資料等の教材は見やすく、分かり易いものでしたか				5.0	15.0	10.0	30.0	40.0	0	20	3.85
11	担当教員は学生の理解度を見ながら講義を進めていましたか				15.0	0.0	40.0	25.0	20.0	0	20	3.35
12	学生の私語等の授業の妨げになる行為、あるいはいじめ等を担当教員は注意しましたか				15.0	5.0	5.0	15.0	60.0	0	20	4.00
13	この授業は、内容を伝える為の工夫がどの程度されていたと感じますか				5.0	25.0	25.0	20.0	25.0	0	20	3.35
14	この授業では、自分の意見を発表したり、他の人と討論する機会が設けられていましたか				40.0	10.0	10.0	30.0	10.0	0	20	2.60
15	あなたはこの授業により、どの程度、積極的に学習する態度・意識が身についたと思いますか				10.0	10.0	10.0	50.0	20.0	0	20	3.60
16	この授業に対する全体評価をしてみてください				5.0	30.0	20.0	30.0	15.0	0	20	3.20

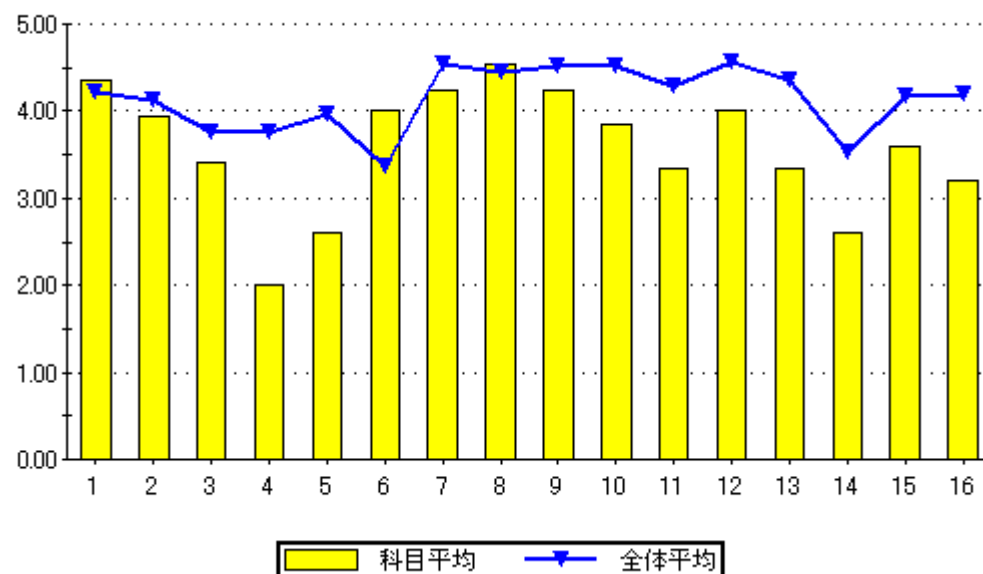

設問16のグラフ

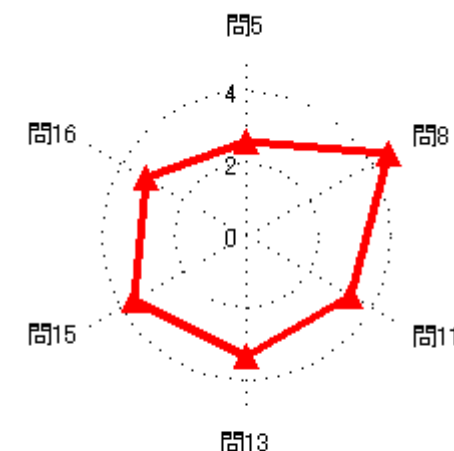
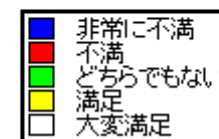
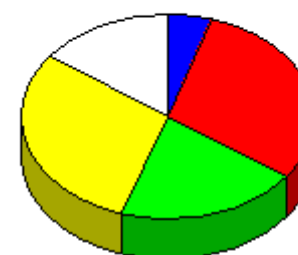

# 2020年度前期授業評価結果

2020年度前期授業評価

履修者数： 10 名  
対象者数： 17 名

## 集計結果表（グラフ付き）

	科目名	206 電子デバイス工学 I	教員氏名		回答率 (%)					無効	有効	平均
					5	4	3	2	1			
					いいえ	概ね、いいえ	どちらでもない	概ね、はい	はい			
1	あなたのこの授業中の態度は、どの程度積極的かつ真剣でしたか				0.0	0.0	5.9	17.6	76.5	0	17	4.71
2	この授業では、自ら学習できるように、自主学習のポイントに関する指導・指示がされましたか。				0.0	0.0	5.9	11.8	82.4	0	17	4.76
3	あなたはこの授業に対して、自主学習（予習、復習）をどの程度行いましたか				0.0	0.0	17.6	11.8	70.6	0	17	4.53
4	あなたがこの授業に対して、あまり自主学習を行なわなかった理由は主に次のどれですか。				0.0	0.0	0.0	0.0	0.0	17	0	0.00
5	あなたはこの授業の内容を、どの程度理解しましたか				0.0	0.0	11.8	41.2	47.1	0	17	4.35
6	あなたがこの授業をあまり理解できなかった理由は主に次のどれですか				0.0	0.0	0.0	0.0	0.0	17	0	0.00
7	担当教員は授業時間を毎回適切に使って、授業をしていましたか				0.0	0.0	5.9	17.6	76.5	0	17	4.71
8	授業の担当教員の熱意は感じられましたか				0.0	0.0	5.9	23.5	70.6	0	17	4.65
9	授業中に担当教員の声は良く聞こえましたか				0.0	0.0	5.9	5.9	88.2	0	17	4.82
10	板書の文字やプロジェクター、配布資料等の教材は見やすく、分かり易いものでしたか				0.0	0.0	0.0	35.3	64.7	0	17	4.65
11	担当教員は学生の理解度を見ながら講義を進めていましたか				0.0	0.0	5.9	41.2	52.9	0	17	4.47
12	学生の私語等の授業の妨げになる行為、あるいはいじめ等を担当教員は注意しましたか				0.0	0.0	0.0	17.6	82.4	0	17	4.82
13	この授業は、内容を伝える為の工夫がどの程度されていたと感じますか				0.0	0.0	5.9	35.3	58.8	0	17	4.53
14	この授業では、自分の意見を発表したり、他の人と討論する機会が設けられていましたか				5.9	0.0	17.6	5.9	70.6	0	17	4.35
15	あなたはこの授業により、どの程度、積極的に学習する態度・意識が身についたと思いますか				0.0	0.0	0.0	23.5	76.5	0	17	4.76
16	この授業に対する全体評価をしてみてください				0.0	0.0	17.6	47.1	35.3	0	17	4.18

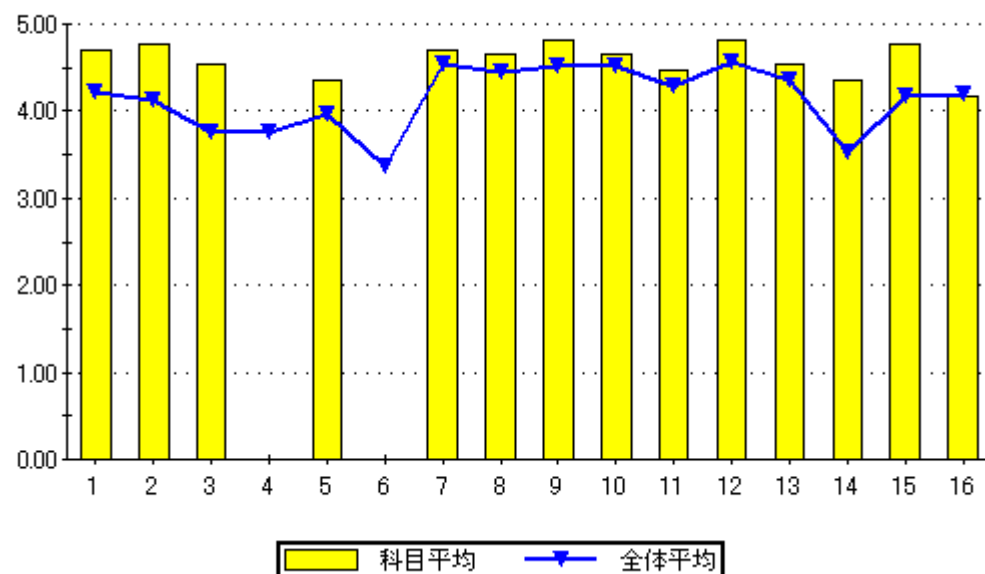

問16のグラフ

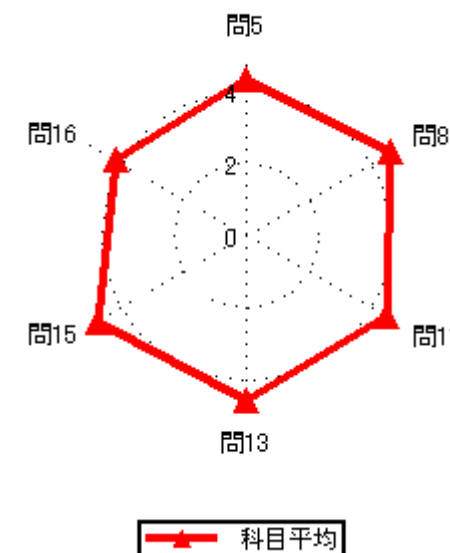
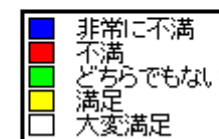
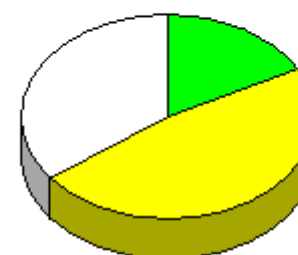

# 2020年度前期授業評価結果

2020年度前期授業評価

履修者数： 1名  
対象者数： 1名

## 集計結果表（グラフ付き）

	科目名	207 電子計測基礎	教員氏名		回答率（％）					無効	有効	平均
					5	4	3	2	1			
					いいえ	概ね、いいえ	どちらでもない	概ね、はい	はい			
1	あなたのこの授業中の態度は、どの程度積極的かつ真剣でしたか				0.0	100.0	0.0	0.0	0.0	0	1	2.00
2	この授業では、自ら学習できるように、自主学習のポイントに関する指導・指示がされましたか。				0.0	0.0	0.0	100.0	0.0	0	1	4.00
3	あなたはこの授業に対して、自主学習（予習、復習）をどの程度行いましたか				0.0	0.0	0.0	0.0	100.0	0	1	5.00
4	あなたがこの授業に対して、あまり自主学習を行なわなかった理由は主に次のどれですか。				0.0	0.0	0.0	0.0	0.0	1	0	0.00
5	あなたはこの授業の内容を、どの程度理解しましたか				0.0	0.0	0.0	0.0	100.0	0	1	5.00
6	あなたがこの授業をあまり理解できなかった理由は主に次のどれですか				0.0	0.0	0.0	0.0	0.0	1	0	0.00
7	担当教員は授業時間を毎回適切に使って、授業をしていましたか				0.0	0.0	0.0	0.0	100.0	0	1	5.00
8	授業の担当教員の熱意は感じられましたか				0.0	0.0	0.0	0.0	100.0	0	1	5.00
9	授業中に担当教員の声は良く聞こえましたか				0.0	0.0	0.0	0.0	100.0	0	1	5.00
10	板書の文字やプロジェクター、配布資料等の教材は見やすく、分かり易いものでしたか				0.0	0.0	0.0	0.0	100.0	0	1	5.00
11	担当教員は学生の理解度を見ながら講義を進めていましたか				0.0	0.0	0.0	0.0	100.0	0	1	5.00
12	学生の私語等の授業の妨げになる行為、あるいはいじめ等や担当教員は注意しましたか				0.0	0.0	0.0	0.0	100.0	0	1	5.00
13	この授業は、内容を伝える為の工夫がどの程度されていたと感じますか				0.0	0.0	0.0	0.0	100.0	0	1	5.00
14	この授業では、自分の意見を発表したり、他の人と討論する機会が設けられていましたか				0.0	0.0	0.0	100.0	0.0	0	1	4.00
15	あなたはこの授業により、どの程度、積極的に学習する態度・意識が身についたと思いますか				0.0	0.0	0.0	0.0	100.0	0	1	5.00
16	この授業に対する全体評価をしてみてください				0.0	0.0	0.0	0.0	100.0	0	1	5.00

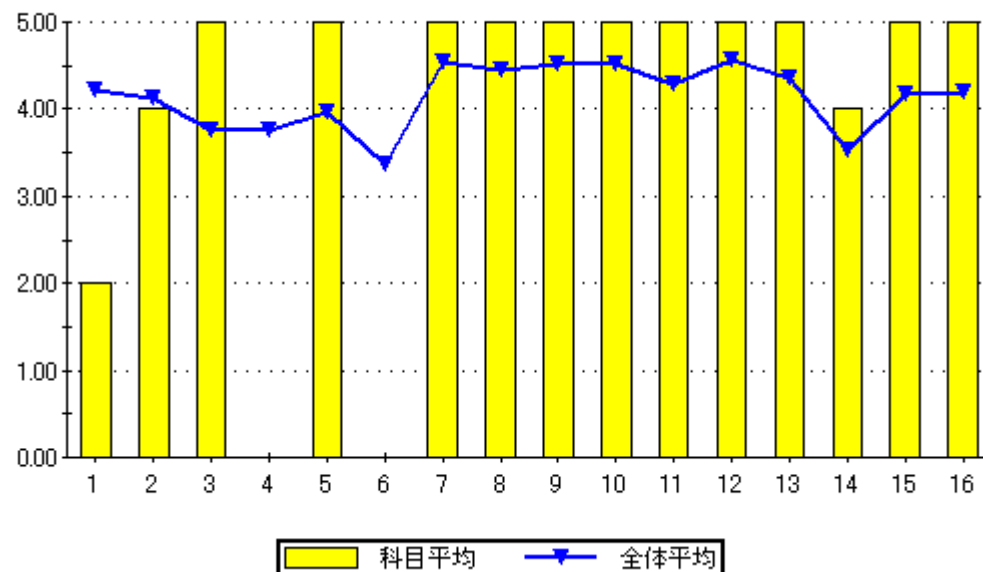

設問16のグラフ

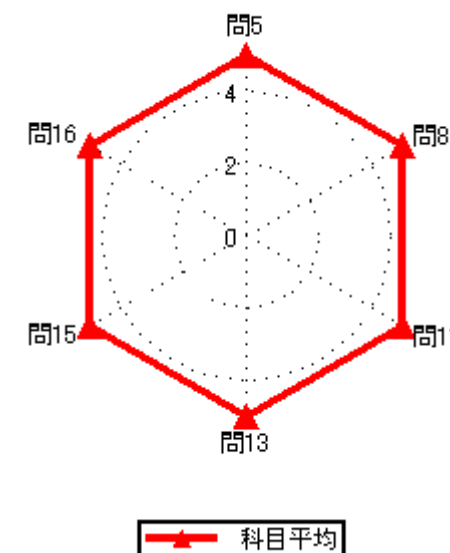
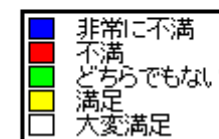
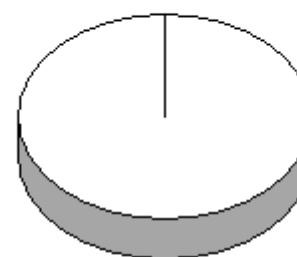



# 2020年度前期授業評価結果

2020年度前期授業評価

履修者数： 107 名

対象者数： 103 名

## 集計結果表（グラフ付き）

	科目名	208 コンピュータ工学 I	教員氏名		回答率 (%)					無効	有効	平均
					5	4	3	2	1			
					いいえ	概ね、いいえ	どちらでもない	概ね、はい	はい			
1	あなたのこの授業中の態度は、どの程度積極的かつ真剣でしたか				0.0	1.9	3.9	12.6	81.6	0	103	4.74
2	この授業では、自ら学習できるように、自主学習のポイントに関する指導・指示がされましたか。				0.0	8.7	8.7	23.3	59.2	0	103	4.33
3	あなたはこの授業に対して、自主学習（予習、復習）をどの程度行いましたか				5.8	8.7	17.5	32.0	35.9	0	103	3.83
4	あなたがこの授業に対して、あまり自主学習を行なわなかった理由は主に次のどれですか。				0.0	0.0	13.3	40.0	46.7	88	15	4.33
5	あなたはこの授業の内容を、どの程度理解しましたか				0.0	1.9	22.3	48.5	27.2	0	103	4.01
6	あなたがこの授業をあまり理解できなかった理由は主に次のどれですか				50.0	50.0	0.0	0.0	0.0	101	2	1.50
7	担当教員は授業時間を毎回適切に使って、授業をしていましたか				0.0	0.0	2.9	31.1	66.0	0	103	4.63
8	授業の担当教員の熱意は感じられましたか				0.0	0.0	6.8	30.1	63.1	0	103	4.56
9	授業中に担当教員の声は良く聞こえましたか				0.0	0.0	1.9	21.4	76.7	0	103	4.75
10	板書の文字やプロジェクター、配布資料等の教材は見やすく、分かり易いものでしたか				0.0	25.2	1.9	12.6	60.2	0	103	4.08
11	担当教員は学生の理解度を見ながら講義を進めていましたか				1.9	3.9	8.7	33.0	52.4	0	103	4.30
12	学生の私語等の授業の妨げになる行為、あるいはいねむり等を担当教員は注意しましたか				1.0	1.9	1.0	35.9	60.2	0	103	4.52
13	この授業は、内容を伝える為の工夫がどの程度されていたと感じますか				0.0	1.9	12.6	25.2	60.2	0	103	4.44
14	この授業では、自分の意見を発表したり、他の人と討論する機会が設けられていましたか				24.3	3.9	22.3	20.4	29.1	0	103	3.26
15	あなたはこの授業により、どの程度、積極的に学習する態度・意識が身についたと思いますか				4.9	7.8	9.7	28.2	49.5	0	103	4.10
16	この授業に対する全体評価をしてみてください				0.0	1.0	7.8	46.6	44.7	0	103	4.35

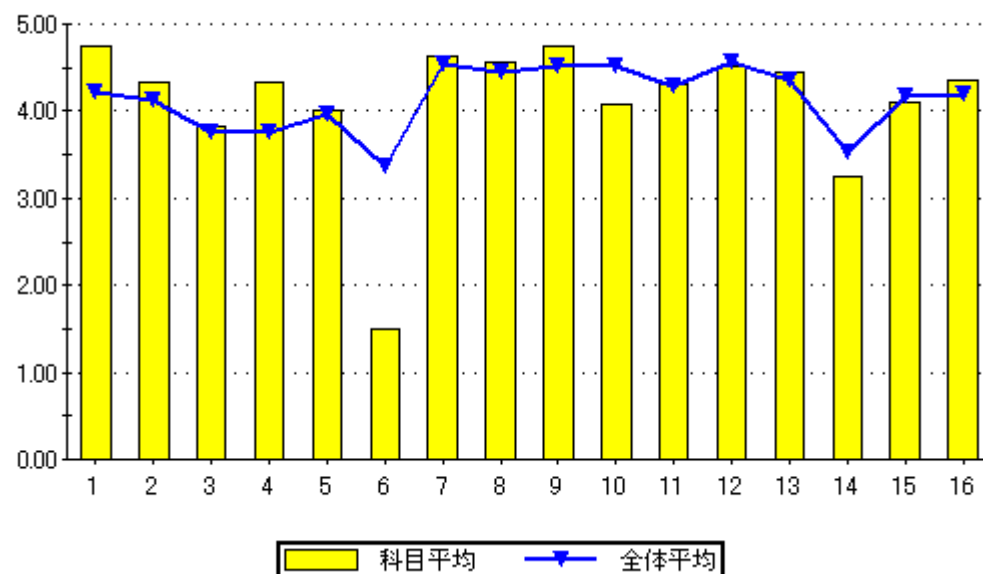

設問16のグラフ

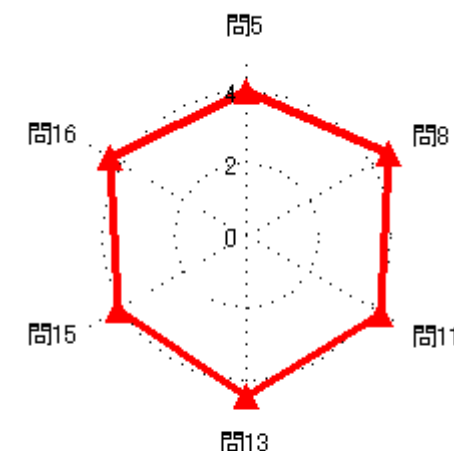
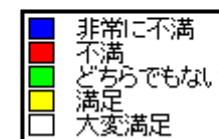
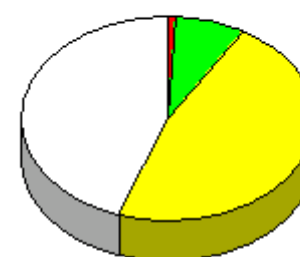

## 2020年度前期授業評価結果

2020年度前期授業評価

履修者数： 22 名

対象者数： 24 名

## 集計結果表（グラフ付き）

	科目名 209 デジタル回路 I	教員氏名 岡村 雅一	回答率 (%)					無効	有効	平均
			5 いいえ	4 概ね、いいえ	3 どちらでもない	2 概ね、はい	1 はい			
1	あなたのこの授業中の態度は、どの程度積極的かつ真剣でしたか		0.0	4.2	12.5	8.3	75.0	0	24	4.54
2	この授業では、自ら学習できるように、自主学習のポイントに関する指導・指示がされましたか。		0.0	0.0	20.8	37.5	41.7	0	24	4.21
3	あなたはこの授業に対して、自主学習（予習、復習）をどの程度行いましたか		4.2	0.0	29.2	50.0	16.7	0	24	3.75
4	あなたがこの授業に対して、あまり自主学習を行なわなかった理由は主に次のどれですか。		0.0	0.0	0.0	0.0	100.0	23	1	5.00
5	あなたはこの授業の内容を、どの程度理解しましたか		0.0	0.0	29.2	37.5	33.3	0	24	4.04
6	あなたがこの授業をあまり理解できなかった理由は主に次のどれですか		0.0	0.0	0.0	0.0	0.0	24	0	0.00
7	担当教員は授業時間を毎回適切に使って、授業をしていましたか		0.0	0.0	12.5	37.5	50.0	0	24	4.38
8	授業の担当教員の熱意は感じられましたか		0.0	0.0	16.7	16.7	66.7	0	24	4.50
9	授業中に担当教員の声は良く聞こえましたか		0.0	4.2	12.5	12.5	70.8	0	24	4.50
10	板書の文字やプロジェクター、配布資料等の教材は見やすく、分かり易いものでしたか		0.0	12.5	12.5	4.2	70.8	0	24	4.33
11	担当教員は学生の理解度を見ながら講義を進めていましたか		0.0	0.0	16.7	54.2	29.2	0	24	4.13
12	学生の私語等の授業の妨げになる行為、あるいはいじめ等を担当教員は注意しましたか		0.0	0.0	12.5	12.5	75.0	0	24	4.63
13	この授業は、内容を伝える為の工夫がどの程度されていたと感じますか		0.0	0.0	12.5	37.5	50.0	0	24	4.38
14	この授業では、自分の意見を発表したり、他の人と討論する機会が設けられていましたか		12.5	12.5	41.7	25.0	8.3	0	24	3.04
15	あなたはこの授業により、どの程度、積極的に学習する態度・意識が身についたと思いますか		0.0	4.2	37.5	29.2	29.2	0	24	3.83
16	この授業に対する全体評価をしてみてください		0.0	0.0	16.7	25.0	58.3	0	24	4.42

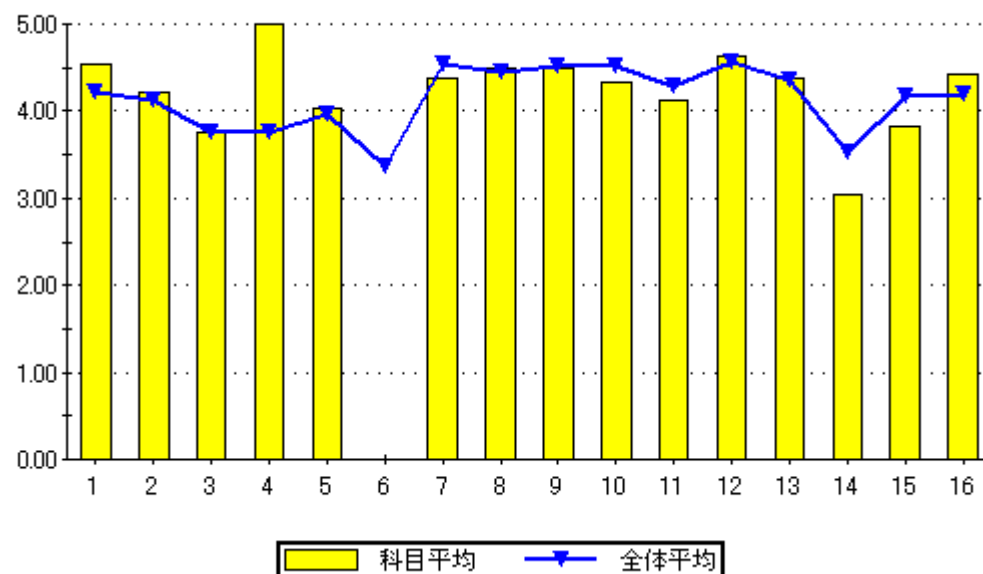

設問16のグラフ

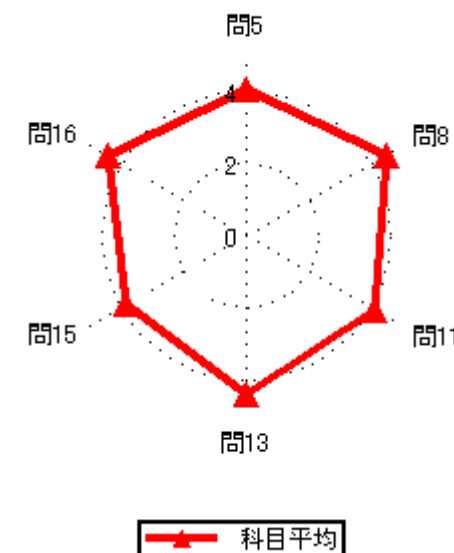

# 2020年度前期授業評価結果

2020年度前期授業評価

履修者数： 13 名

対象者数： 11 名

## 集計結果表（グラフ付き）

	科目名	210 組込機器応用講座 I	教員氏名		回答率 (%)					無効	有効	平均
					5	4	3	2	1			
					いいえ	概ね、いいえ	どちらでもない	概ね、はい	はい			
1	あなたのこの授業中の態度は、どの程度積極的かつ真剣でしたか				0.0	27.3	18.2	0.0	54.5	0	11	3.82
2	この授業では、自ら学習できるように、自主学習のポイントに関する指導・指示がされましたか。				0.0	0.0	9.1	18.2	72.7	0	11	4.64
3	あなたはこの授業に対して、自主学習（予習、復習）をどの程度行いましたか				0.0	0.0	18.2	9.1	72.7	0	11	4.55
4	あなたがこの授業に対して、あまり自主学習を行なわなかった理由は主に次のどれですか。				0.0	0.0	0.0	0.0	0.0	11	0	0.00
5	あなたはこの授業の内容を、どの程度理解しましたか				0.0	0.0	0.0	36.4	63.6	0	11	4.64
6	あなたがこの授業をあまり理解できなかった理由は主に次のどれですか				0.0	0.0	0.0	0.0	0.0	11	0	0.00
7	担当教員は授業時間を毎回適切に使って、授業をしていましたか				0.0	0.0	0.0	9.1	90.9	0	11	4.91
8	授業の担当教員の熱意は感じられましたか				0.0	0.0	0.0	9.1	90.9	0	11	4.91
9	授業中に担当教員の声は良く聞こえましたか				0.0	0.0	0.0	9.1	90.9	0	11	4.91
10	板書の文字やプロジェクター、配布資料等の教材は見やすく、分かり易いものでしたか				0.0	0.0	18.2	0.0	81.8	0	11	4.64
11	担当教員は学生の理解度を見ながら講義を進めていましたか				0.0	0.0	9.1	9.1	81.8	0	11	4.73
12	学生の私語等の授業の妨げになる行為、あるいはいじめ等を担当教員は注意しましたか				0.0	0.0	0.0	18.2	81.8	0	11	4.82
13	この授業は、内容を伝える為の工夫がどの程度されていたと感じますか				0.0	0.0	0.0	9.1	90.9	0	11	4.91
14	この授業では、自分の意見を発表したり、他の人と討論する機会が設けられていましたか				0.0	0.0	36.4	0.0	63.6	0	11	4.27
15	あなたはこの授業により、どの程度、積極的に学習する態度・意識が身についたと思いますか				0.0	0.0	0.0	9.1	90.9	0	11	4.91
16	この授業に対する全体評価をしてみてください				0.0	0.0	0.0	18.2	81.8	0	11	4.82

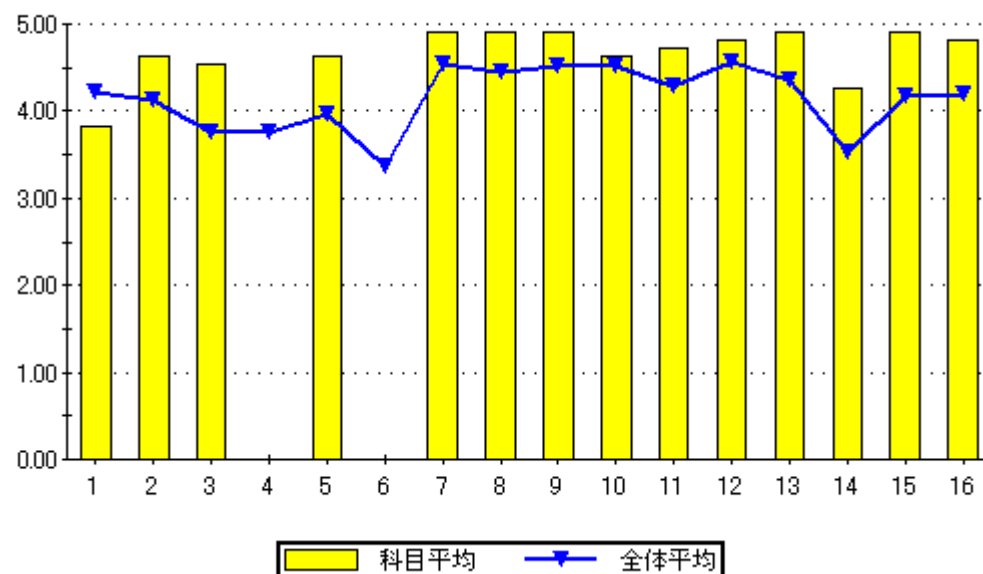

問16のグラフ

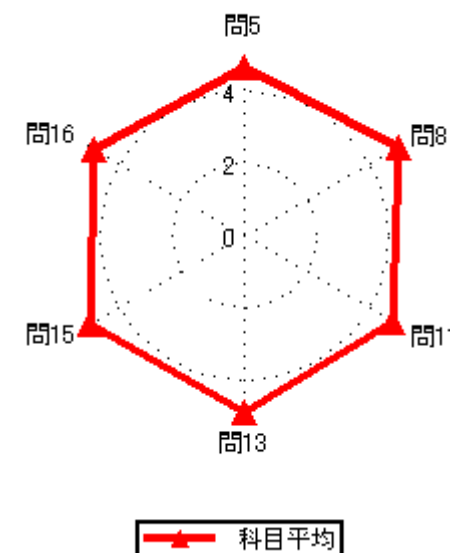
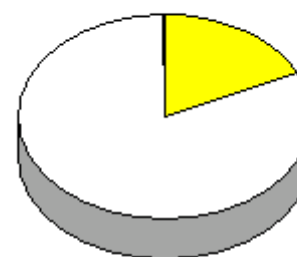

# 2020年度前期授業評価結果

2020年度前期授業評価

履修者数： 52 名  
対象者数： 1 名

## 集計結果表（グラフ付き）

	科目名	211 電子工学実験 I	教員氏名		回答率 (%)					無効	有効	平均
					5	4	3	2	1			
					いいえ	概ね、いいえ	どちらでもない	概ね、はい	はい			
1	あなたのこの授業中の態度は、どの程度積極的かつ真剣でしたか				0.0	0.0	0.0	0.0	100.0	0	1	5.00
2	この授業では、自ら学習できるように、自主学習のポイントに関する指導・指示がされましたか。				0.0	0.0	0.0	0.0	100.0	0	1	5.00
3	あなたはこの授業に対して、自主学習（予習、復習）をどの程度行いましたか				0.0	0.0	0.0	0.0	100.0	0	1	5.00
4	あなたがこの授業に対して、あまり自主学習を行なわなかった理由は主に次のどれですか。				0.0	0.0	0.0	0.0	0.0	1	0	0.00
5	あなたはこの授業の内容を、どの程度理解しましたか				0.0	0.0	0.0	100.0	0.0	0	1	4.00
6	あなたがこの授業をあまり理解できなかった理由は主に次のどれですか				0.0	0.0	0.0	0.0	0.0	1	0	0.00
7	担当教員は授業時間を毎回適切に使って、授業をしていましたか				0.0	0.0	0.0	0.0	100.0	0	1	5.00
8	授業の担当教員の熱意は感じられましたか				0.0	0.0	0.0	0.0	100.0	0	1	5.00
9	授業中に担当教員の声は良く聞こえましたか				0.0	0.0	0.0	0.0	100.0	0	1	5.00
10	板書の文字やプロジェクター、配布資料等の教材は見やすく、分かり易いものでしたか				0.0	0.0	0.0	0.0	100.0	0	1	5.00
11	担当教員は学生の理解度を見ながら講義を進めていましたか				0.0	0.0	0.0	0.0	100.0	0	1	5.00
12	学生の私語等の授業の妨げになる行為、あるいはいじめ等や担当教員は注意しましたか				0.0	0.0	0.0	0.0	100.0	0	1	5.00
13	この授業は、内容を伝える為の工夫がどの程度されていたと感じますか				0.0	0.0	0.0	0.0	100.0	0	1	5.00
14	この授業では、自分の意見を発表したり、他の人と討論する機会が設けられていましたか				0.0	0.0	0.0	0.0	100.0	0	1	5.00
15	あなたはこの授業により、どの程度、積極的に学習する態度・意識が身についたと思いますか				0.0	0.0	0.0	0.0	100.0	0	1	5.00
16	この授業に対する全体評価をしてみてください				0.0	0.0	0.0	0.0	100.0	0	1	5.00

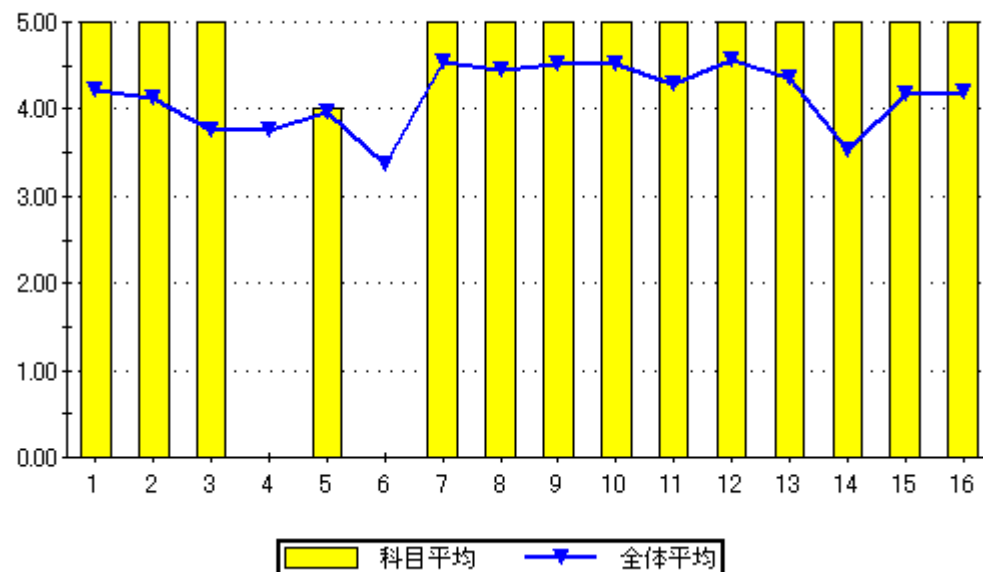

設問16のグラフ

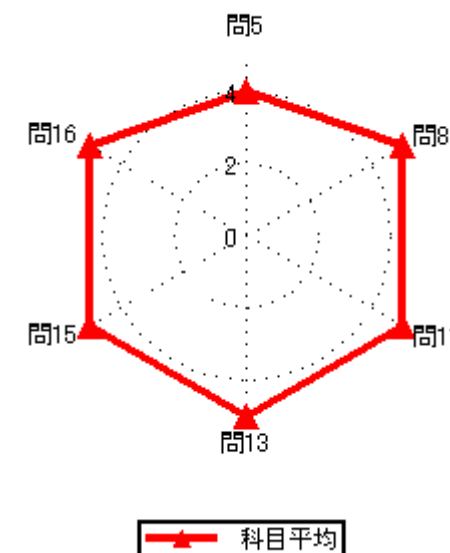
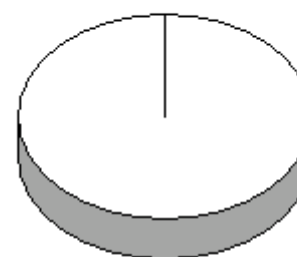

# 2020年度前期授業評価結果

2020年度前期授業評価

履修者数： 65 名  
対象者数： 40 名

## 集計結果表（グラフ付き）

	科目名	213 基礎物理B	教員氏名	山田 猛矢	回答率 (%)					無効	有効	平均
					5	4	3	2	1			
					いいえ	概ね、いいえ	どちらでもない	概ね、はい	はい			
1	あなたのこの授業中の態度は、どの程度積極的かつ真剣でしたか				0.0	2.5	17.5	22.5	57.5	0	40	4.35
2	この授業では、自ら学習できるように、自主学習のポイントに関する指導・指示がされましたか。				2.5	7.5	12.5	35.0	42.5	0	40	4.08
3	あなたはこの授業に対して、自主学習（予習、復習）をどの程度行いましたか				12.5	17.5	10.0	42.5	17.5	0	40	3.35
4	あなたがこの授業に対して、あまり自主学習を行なわなかった理由は主に次のどれですか。				0.0	8.3	16.7	66.7	8.3	28	12	3.75
5	あなたはこの授業の内容を、どの程度理解しましたか				2.5	10.0	30.0	45.0	12.5	0	40	3.55
6	あなたがこの授業をあまり理解できなかった理由は主に次のどれですか				0.0	0.0	0.0	40.0	60.0	35	5	4.60
7	担当教員は授業時間を毎回適切に使って、授業をしていましたか				0.0	0.0	0.0	57.5	42.5	0	40	4.43
8	授業の担当教員の熱意は感じられましたか				0.0	0.0	5.0	67.5	27.5	0	40	4.23
9	授業中に担当教員の声は良く聞こえましたか				0.0	0.0	0.0	42.5	57.5	0	40	4.58
10	板書の文字やプロジェクター、配布資料等の教材は見やすく、分かり易いものでしたか				0.0	0.0	7.5	10.0	82.5	0	40	4.75
11	担当教員は学生の理解度を見ながら講義を進めていましたか				0.0	0.0	0.0	47.5	52.5	0	40	4.53
12	学生の私語等の授業の妨げになる行為、あるいはいじめ等や担当教員は注意しましたか				5.0	0.0	0.0	15.0	80.0	0	40	4.65
13	この授業は、内容を伝える為の工夫がどの程度されていたと感じますか				0.0	0.0	15.0	30.0	55.0	0	40	4.40
14	この授業では、自分の意見を発表したり、他の人と討論する機会が設けられていましたか				25.0	15.0	12.5	22.5	25.0	0	40	3.08
15	あなたはこの授業により、どの程度、積極的に学習する態度・意識が身についたと思いますか				17.5	5.0	10.0	30.0	37.5	0	40	3.65
16	この授業に対する全体評価をしてみてください				0.0	0.0	7.5	52.5	40.0	0	40	4.33

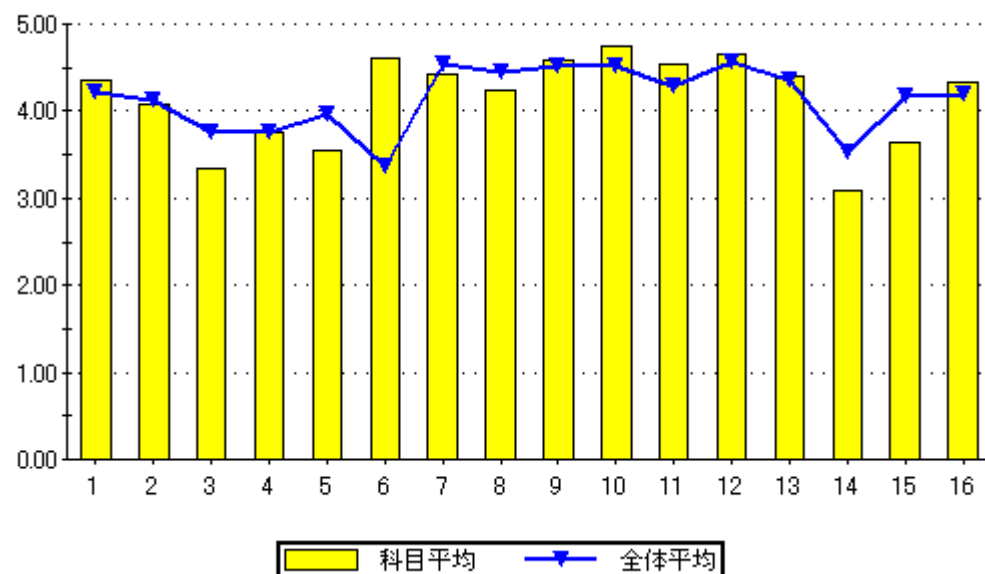

問16のグラフ

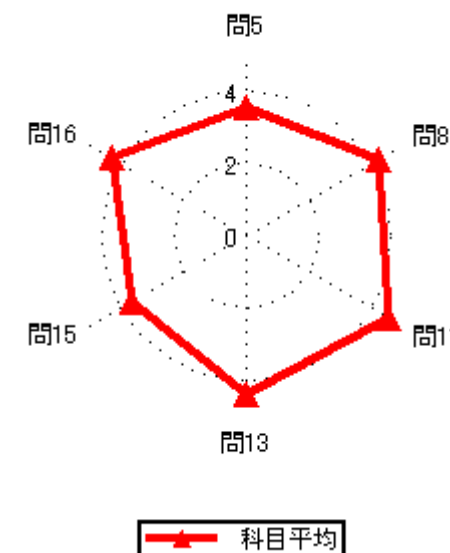
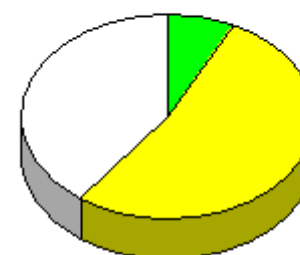

# 2020年度前期授業評価結果

2020年度前期授業評価

履修者数： 93 名  
対象者数： 65 名

## 集計結果表（グラフ付き）

	科目名	214 電磁気学 I	教員氏名	山田 猛矢	回答率 (%)					無効	有効	平均
					5	4	3	2	1			
					いいえ	概ね、いいえ	どちらでもない	概ね、はい	はい			
1	あなたのこの授業中の態度は、どの程度積極的かつ真剣でしたか				0.0	0.0	10.8	6.2	83.1	0	65	4.72
2	この授業では、自ら学習できるように、自主学習のポイントに関する指導・指示がされましたか。				4.6	4.6	16.9	30.8	43.1	0	65	4.03
3	あなたはこの授業に対して、自主学習（予習、復習）をどの程度行いましたか				7.7	12.3	27.7	23.1	29.2	0	65	3.54
4	あなたがこの授業に対して、あまり自主学習を行なわなかった理由は主に次のどれですか。				0.0	0.0	7.7	15.4	76.9	52	13	4.69
5	あなたはこの授業の内容を、どの程度理解しましたか				0.0	1.5	7.7	53.8	36.9	0	65	4.26
6	あなたがこの授業をあまり理解できなかった理由は主に次のどれですか				0.0	0.0	0.0	0.0	100.0	64	1	5.00
7	担当教員は授業時間を毎回適切に使って、授業をしていましたか				0.0	1.5	7.7	40.0	50.8	0	65	4.40
8	授業の担当教員の熱意は感じられましたか				1.5	0.0	10.8	52.3	35.4	0	65	4.20
9	授業中に担当教員の声は良く聞こえましたか				0.0	0.0	1.5	21.5	76.9	0	65	4.75
10	板書の文字やプロジェクター、配布資料等の教材は見やすく、分かり易いものでしたか				0.0	6.2	6.2	12.3	75.4	0	65	4.57
11	担当教員は学生の理解度を見ながら講義を進めていましたか				0.0	4.6	3.1	46.2	46.2	0	65	4.34
12	学生の私語等の授業の妨げになる行為、あるいはいねむり等を担当教員は注意しましたか				1.5	1.5	0.0	3.1	93.8	0	65	4.86
13	この授業は、内容を伝える為の工夫がどの程度されていたと感じますか				0.0	0.0	15.4	15.4	69.2	0	65	4.54
14	この授業では、自分の意見を発表したり、他の人と討論する機会が設けられていましたか				20.0	16.9	13.8	18.5	30.8	0	65	3.23
15	あなたはこの授業により、どの程度、積極的に学習する態度・意識が身についたと思いますか				1.5	20.0	13.8	26.2	38.5	0	65	3.80
16	この授業に対する全体評価をしてみてください				0.0	0.0	7.7	55.4	36.9	0	65	4.29

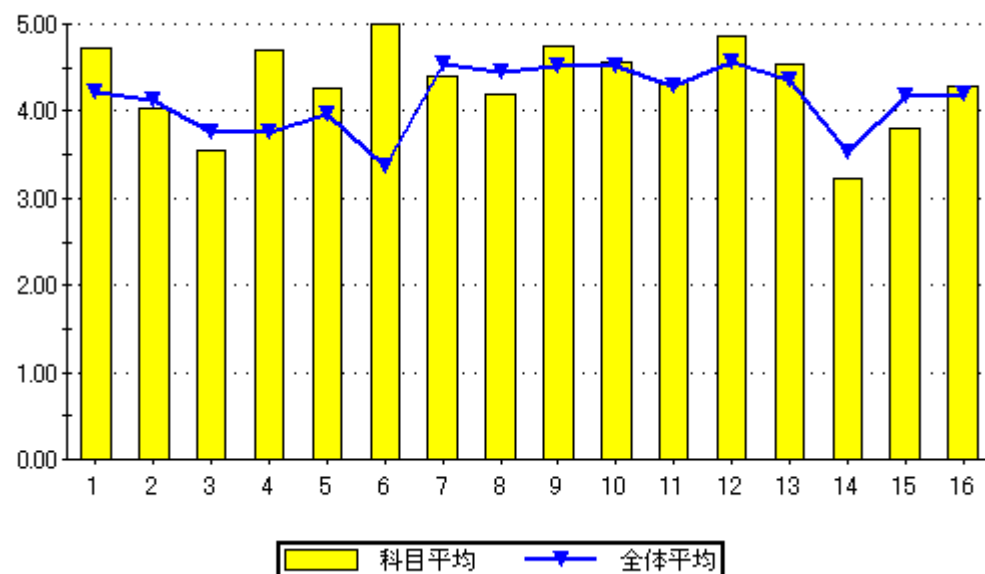

設問16のグラフ

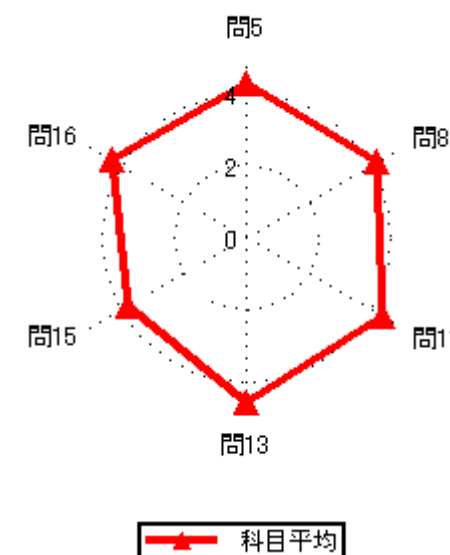
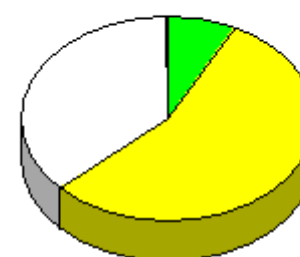

# 2020年度前期授業評価結果

2020年度前期授業評価

履修者数： 8 名  
対象者数： 9 名

## 集計結果表（グラフ付き）

	科目名	215 応用電磁気学	教員氏名	山田 猛矢	回答率（％）					無効	有効	平均
					5	4	3	2	1			
					いいえ	概ね、いいえ	どちらでもない	概ね、はい	はい			
1	あなたのこの授業中の態度は、どの程度積極的かつ真剣でしたか				0.0	0.0	33.3	11.1	55.6	0	9	4.22
2	この授業では、自ら学習できるように、自主学習のポイントに関する指導・指示がされましたか。				11.1	0.0	11.1	22.2	55.6	0	9	4.11
3	あなたはこの授業に対して、自主学習（予習、復習）をどの程度行いましたか				22.2	0.0	44.4	11.1	22.2	0	9	3.11
4	あなたがこの授業に対して、あまり自主学習を行なわなかった理由は主に次のどれですか。				0.0	50.0	50.0	0.0	0.0	7	2	2.50
5	あなたはこの授業の内容を、どの程度理解しましたか				0.0	11.1	44.4	11.1	33.3	0	9	3.67
6	あなたがこの授業をあまり理解できなかった理由は主に次のどれですか				0.0	0.0	0.0	0.0	100.0	8	1	5.00
7	担当教員は授業時間を毎回適切に使って、授業をしていましたか				0.0	0.0	0.0	55.6	44.4	0	9	4.44
8	授業の担当教員の熱意は感じられましたか				0.0	0.0	11.1	44.4	44.4	0	9	4.33
9	授業中に担当教員の声は良く聞こえましたか				0.0	0.0	0.0	22.2	77.8	0	9	4.78
10	板書の文字やプロジェクター、配布資料等の教材は見やすく、分かり易いものでしたか				0.0	0.0	11.1	33.3	55.6	0	9	4.44
11	担当教員は学生の理解度を見ながら講義を進めていましたか				0.0	22.2	11.1	33.3	33.3	0	9	3.78
12	学生の私語等の授業の妨げになる行為、あるいはいねむり等を担当教員は注意しましたか				0.0	0.0	0.0	0.0	100.0	0	9	5.00
13	この授業は、内容を伝える為の工夫がどの程度されていたと感じますか				0.0	11.1	0.0	33.3	55.6	0	9	4.33
14	この授業では、自分の意見を発表したり、他の人と討論する機会が設けられていましたか				33.3	0.0	33.3	0.0	33.3	0	9	3.00
15	あなたはこの授業により、どの程度、積極的に学習する態度・意識が身についたと思いますか				22.2	11.1	11.1	22.2	33.3	0	9	3.33
16	この授業に対する全体評価をしてみてください				0.0	0.0	33.3	22.2	44.4	0	9	4.11

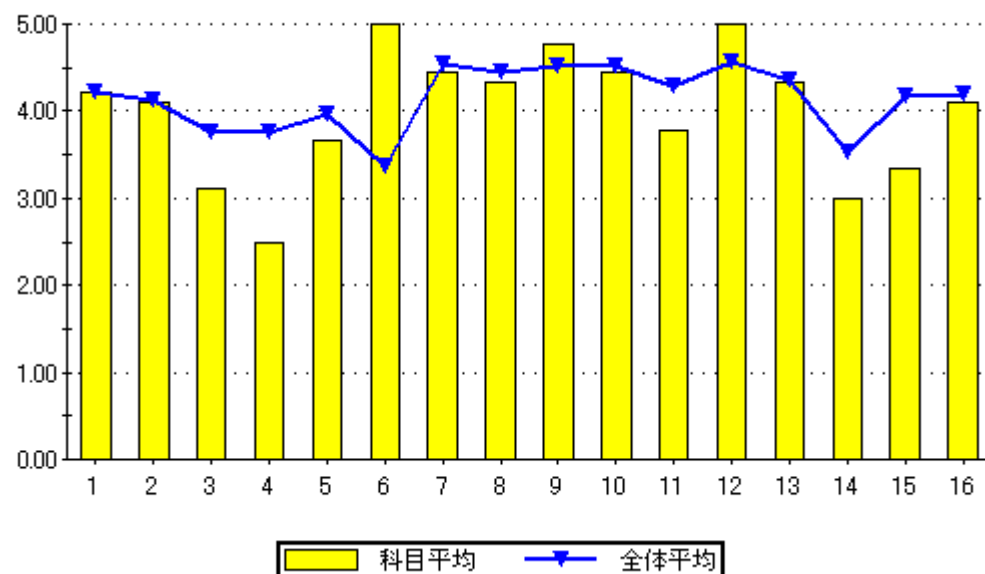

設問16のグラフ

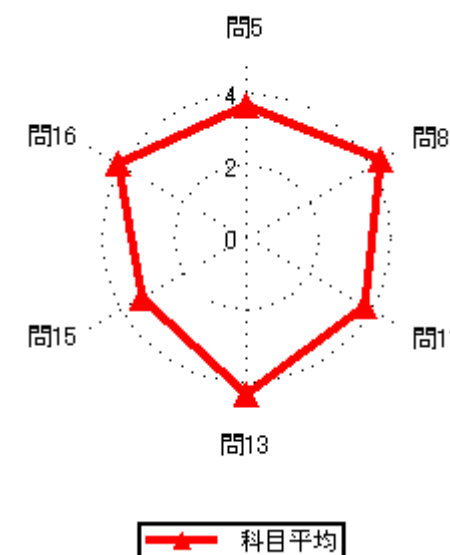
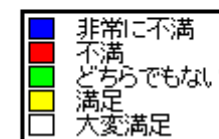
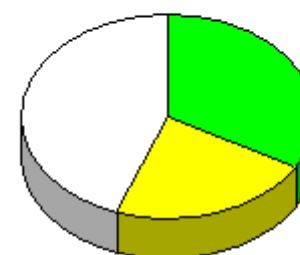



# 2020年度前期授業評価結果

2020年度前期授業評価

履修者数： 31 名  
対象者数： 1 名

## 集計結果表（グラフ付き）

	科目名	216 J A V A プログラミング I	教員氏名	山田 猛矢	回答率 (%)					無効	有効	平均
					5	4	3	2	1			
					いいえ	概ね、いいえ	どちらでもない	概ね、はい	はい			
1	あなたのこの授業中の態度は、どの程度積極的かつ真剣でしたか				0.0	100.0	0.0	0.0	0.0	0	1	2.00
2	この授業では、自ら学習できるように、自主学習のポイントに関する指導・指示がされましたか。				0.0	100.0	0.0	0.0	0.0	0	1	2.00
3	あなたはこの授業に対して、自主学習（予習、復習）をどの程度行いましたか				0.0	0.0	0.0	0.0	100.0	0	1	5.00
4	あなたがこの授業に対して、あまり自主学習を行なわなかった理由は主に次のどれですか。				0.0	0.0	0.0	0.0	0.0	1	0	0.00
5	あなたはこの授業の内容を、どの程度理解しましたか				0.0	0.0	0.0	100.0	0.0	0	1	4.00
6	あなたがこの授業をあまり理解できなかった理由は主に次のどれですか				0.0	0.0	0.0	0.0	0.0	1	0	0.00
7	担当教員は授業時間を毎回適切に使って、授業をしていましたか				0.0	0.0	0.0	0.0	100.0	0	1	5.00
8	授業の担当教員の熱意は感じられましたか				0.0	0.0	100.0	0.0	0.0	0	1	3.00
9	授業中に担当教員の声は良く聞こえましたか				0.0	0.0	0.0	0.0	100.0	0	1	5.00
10	板書の文字やプロジェクター、配布資料等の教材は見やすく、分かり易いものでしたか				0.0	0.0	0.0	0.0	100.0	0	1	5.00
11	担当教員は学生の理解度を見ながら講義を進めていましたか				0.0	0.0	0.0	100.0	0.0	0	1	4.00
12	学生の私語等の授業の妨げになる行為、あるいはいじめ等を担当教員は注意しましたか				0.0	0.0	0.0	0.0	100.0	0	1	5.00
13	この授業は、内容を伝える為の工夫がどの程度されていたと感じますか				0.0	0.0	0.0	0.0	100.0	0	1	5.00
14	この授業では、自分の意見を発表したり、他の人と討論する機会が設けられていましたか				100.0	0.0	0.0	0.0	0.0	0	1	1.00
15	あなたはこの授業により、どの程度、積極的に学習する態度・意識が身についたと思いますか				0.0	0.0	0.0	100.0	0.0	0	1	4.00
16	この授業に対する全体評価をしてみてください				0.0	0.0	0.0	0.0	100.0	0	1	5.00

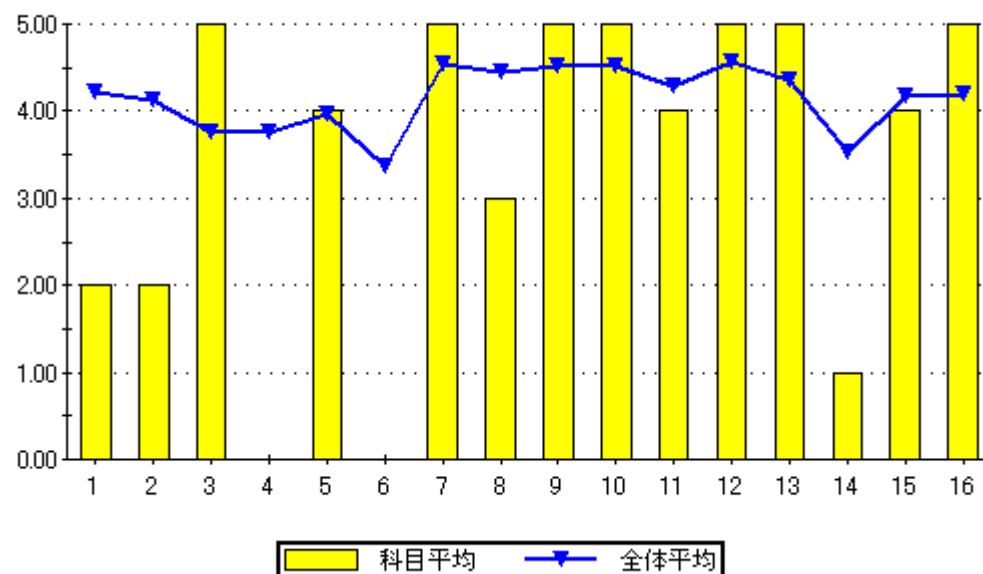

設問16のグラフ

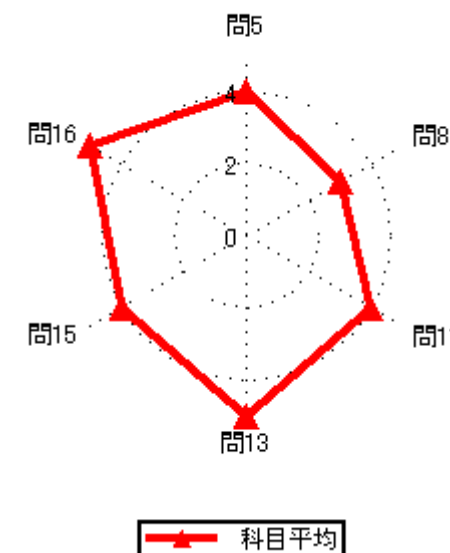
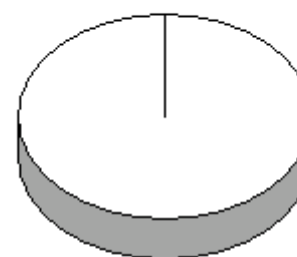

# 2020年度前期授業評価結果

2020年度前期授業評価

履修者数： 27 名  
対象者数： 3 名

## 集計結果表（グラフ付き）

	科目名	217 J A V A プログラミング演習 I	教員氏名	山田 猛矢	回答率 (%)					無効	有効	平均
					5	4	3	2	1			
					いいえ	概ね、いいえ	どちらでもない	概ね、はい	はい			
1	あなたのこの授業中の態度は、どの程度積極的かつ真剣でしたか				0.0	33.3	0.0	66.7	0.0	0	3	3.33
2	この授業では、自ら学習できるように、自主学習のポイントに関する指導・指示がされましたか。				0.0	33.3	0.0	66.7	0.0	0	3	3.33
3	あなたはこの授業に対して、自主学習（予習、復習）をどの程度行いましたか				0.0	0.0	33.3	33.3	33.3	0	3	4.00
4	あなたがこの授業に対して、あまり自主学習を行なわなかった理由は主に次のどれですか。				0.0	0.0	0.0	0.0	0.0	3	0	0.00
5	あなたはこの授業の内容を、どの程度理解しましたか				0.0	0.0	33.3	66.7	0.0	0	3	3.67
6	あなたがこの授業をあまり理解できなかった理由は主に次のどれですか				0.0	0.0	0.0	0.0	0.0	3	0	0.00
7	担当教員は授業時間を毎回適切に使って、授業をしていましたか				0.0	0.0	0.0	66.7	33.3	0	3	4.33
8	授業の担当教員の熱意は感じられましたか				0.0	0.0	0.0	100.0	0.0	0	3	4.00
9	授業中に担当教員の声は良く聞こえましたか				0.0	0.0	0.0	0.0	100.0	0	3	5.00
10	板書の文字やプロジェクター、配布資料等の教材は見やすく、分かり易いものでしたか				0.0	0.0	0.0	33.3	66.7	0	3	4.67
11	担当教員は学生の理解度を見ながら講義を進めていましたか				0.0	0.0	33.3	66.7	0.0	0	3	3.67
12	学生の私語等の授業の妨げになる行為、あるいはいじめ等を担当教員は注意しましたか				0.0	0.0	0.0	0.0	100.0	0	3	5.00
13	この授業は、内容を伝える為の工夫がどの程度されていたと感じますか				0.0	0.0	0.0	66.7	33.3	0	3	4.33
14	この授業では、自分の意見を発表したり、他の人と討論する機会が設けられていましたか				33.3	0.0	0.0	33.3	33.3	0	3	3.33
15	あなたはこの授業により、どの程度、積極的に学習する態度・意識が身についたと思いますか				0.0	0.0	0.0	66.7	33.3	0	3	4.33
16	この授業に対する全体評価をしてみてください				0.0	0.0	0.0	33.3	66.7	0	3	4.67

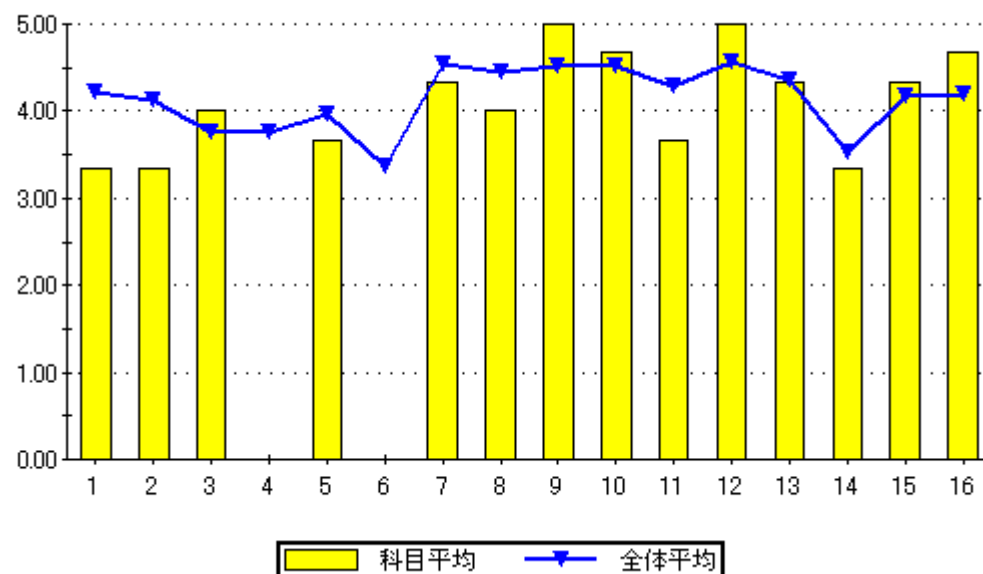

設問16のグラフ

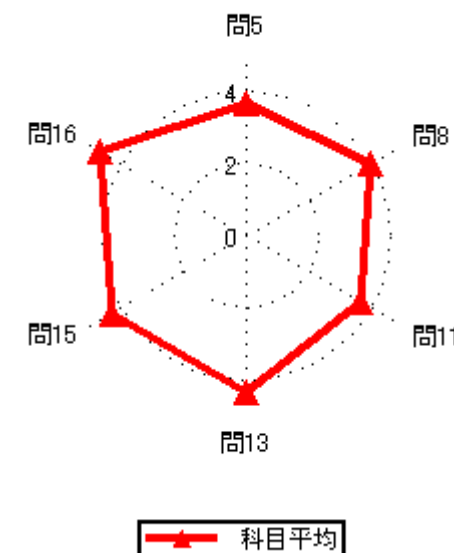
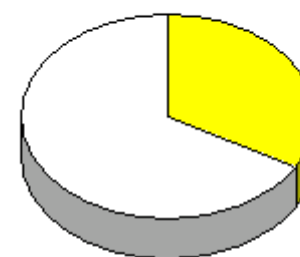

# 2020年度前期授業評価結果

2020年度前期授業評価

履修者数： 16 名

対象者数： 11 名

## 集計結果表（グラフ付き）

	科目名	218 電磁気学基礎	教員氏名		山田 猛矢	回答率 (%)					無効	有効	平均
						5	4	3	2	1			
						いいえ	概ね、いいえ	どちらでもない	概ね、はい	はい			
1	あなたのこの授業中の態度は、どの程度積極的かつ真剣でしたか					0.0	0.0	18.2	18.2	63.6	0	11	4.45
2	この授業では、自ら学習できるように、自主学習のポイントに関する指導・指示がされましたか。					0.0	9.1	9.1	0.0	81.8	0	11	4.55
3	あなたはこの授業に対して、自主学習（予習、復習）をどの程度行いましたか					0.0	18.2	9.1	9.1	63.6	0	11	4.18
4	あなたがこの授業に対して、あまり自主学習を行なわなかった理由は主に次のどれですか。					0.0	0.0	50.0	0.0	50.0	9	2	4.00
5	あなたはこの授業の内容を、どの程度理解しましたか					0.0	0.0	9.1	63.6	27.3	0	11	4.18
6	あなたがこの授業をあまり理解できなかった理由は主に次のどれですか					0.0	0.0	0.0	0.0	0.0	11	0	0.00
7	担当教員は授業時間を毎回適切に使って、授業をしていましたか					0.0	0.0	0.0	18.2	81.8	0	11	4.82
8	授業の担当教員の熱意は感じられましたか					9.1	0.0	0.0	27.3	63.6	0	11	4.36
9	授業中に担当教員の声は良く聞こえましたか					0.0	18.2	0.0	0.0	81.8	0	11	4.45
10	板書の文字やプロジェクター、配布資料等の教材は見やすく、分かり易いものでしたか					0.0	9.1	9.1	0.0	81.8	0	11	4.55
11	担当教員は学生の理解度を見ながら講義を進めていましたか					0.0	0.0	0.0	27.3	72.7	0	11	4.73
12	学生の私語等の授業の妨げになる行為、あるいはいねむり等を担当教員は注意しましたか					0.0	0.0	0.0	9.1	90.9	0	11	4.91
13	この授業は、内容を伝える為の工夫がどの程度されていたと感じますか					0.0	0.0	9.1	0.0	90.9	0	11	4.82
14	この授業では、自分の意見を発表したり、他の人と討論する機会が設けられていましたか					9.1	9.1	9.1	9.1	63.6	0	11	4.09
15	あなたはこの授業により、どの程度、積極的に学習する態度・意識が身についたと思いますか					0.0	27.3	9.1	0.0	63.6	0	11	4.00
16	この授業に対する全体評価をしてみてください					0.0	0.0	9.1	0.0	90.9	0	11	4.82

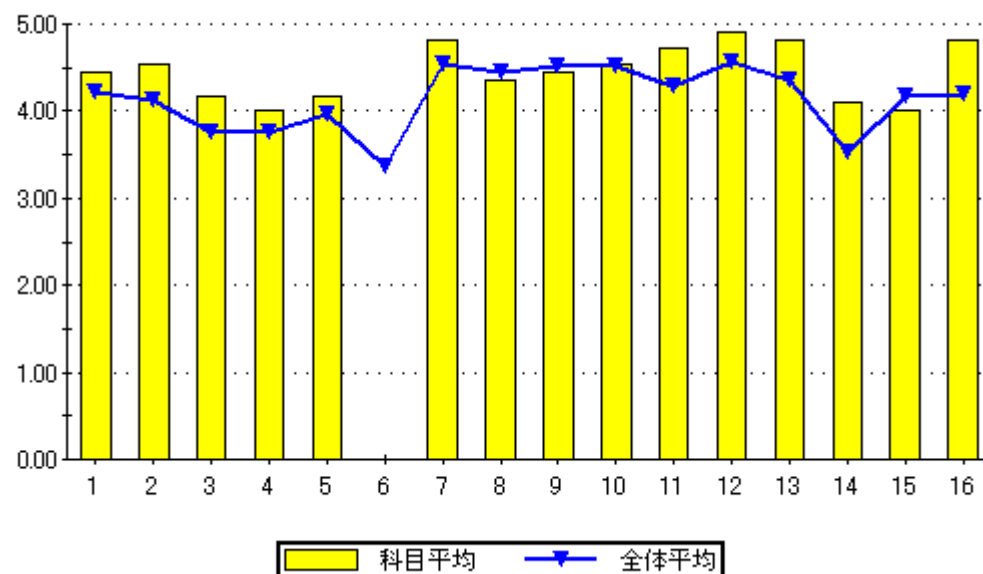

設問16のグラフ

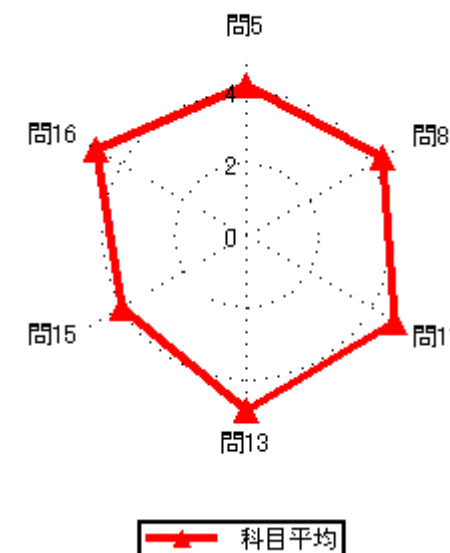
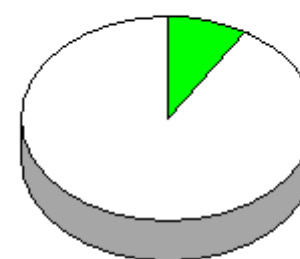

# 2020年度前期授業評価結果

2020年度前期授業評価

履修者数： 2名  
対象者数： 2名

## 集計結果表（グラフ付き）

科目名	219 デジタルコンテンツ作成演習 I
教員氏名	渋谷 良太

		回答率 (%)					無効	有効	平均
		5	4	3	2	1			
		いいえ	概ね、いいえ	どちらでもない	概ね、はい	はい			
1	あなたのこの授業中の態度は、どの程度積極的かつ真剣でしたか	0.0	0.0	0.0	50.0	50.0	0	2	4.50
2	この授業では、自ら学習できるように、自主学習のポイントに関する指導・指示がされましたか。	0.0	0.0	0.0	50.0	50.0	0	2	4.50
3	あなたはこの授業に対して、自主学習（予習、復習）をどの程度行いましたか	0.0	0.0	50.0	50.0	0.0	0	2	3.50
4	あなたがこの授業に対して、あまり自主学習を行なわなかった理由は主に次のどれですか。	0.0	0.0	0.0	0.0	0.0	2	0	0.00
5	あなたはこの授業の内容を、どの程度理解しましたか	0.0	0.0	0.0	50.0	50.0	0	2	4.50
6	あなたがこの授業をあまり理解できなかった理由は主に次のどれですか	0.0	0.0	0.0	0.0	0.0	2	0	0.00
7	担当教員は授業時間を毎回適切に使って、授業をしていましたか	0.0	0.0	0.0	100.0	0.0	0	2	4.00
8	授業の担当教員の熱意は感じられましたか	0.0	0.0	0.0	50.0	50.0	0	2	4.50
9	授業中に担当教員の声は良く聞こえましたか	0.0	0.0	0.0	50.0	50.0	0	2	4.50
10	板書の文字やプロジェクター、配布資料等の教材は見やすく、分かり易いものでしたか	0.0	0.0	0.0	50.0	50.0	0	2	4.50
11	担当教員は学生の理解度を見ながら講義を進めていましたか	0.0	0.0	0.0	50.0	50.0	0	2	4.50
12	学生の私語等の授業の妨げになる行為、あるいはいじめ等や担当教員は注意しましたか	0.0	0.0	0.0	50.0	50.0	0	2	4.50
13	この授業は、内容を伝える為の工夫がどの程度されていたと感じますか	0.0	0.0	0.0	50.0	50.0	0	2	4.50
14	この授業では、自分の意見を発表したり、他の人と討論する機会が設けられていましたか	0.0	0.0	0.0	50.0	50.0	0	2	4.50
15	あなたはこの授業により、どの程度、積極的に学習する態度・意識が身についたと思いますか	0.0	0.0	0.0	50.0	50.0	0	2	4.50
16	この授業に対する全体評価をしてみてください	0.0	0.0	0.0	50.0	50.0	0	2	4.50

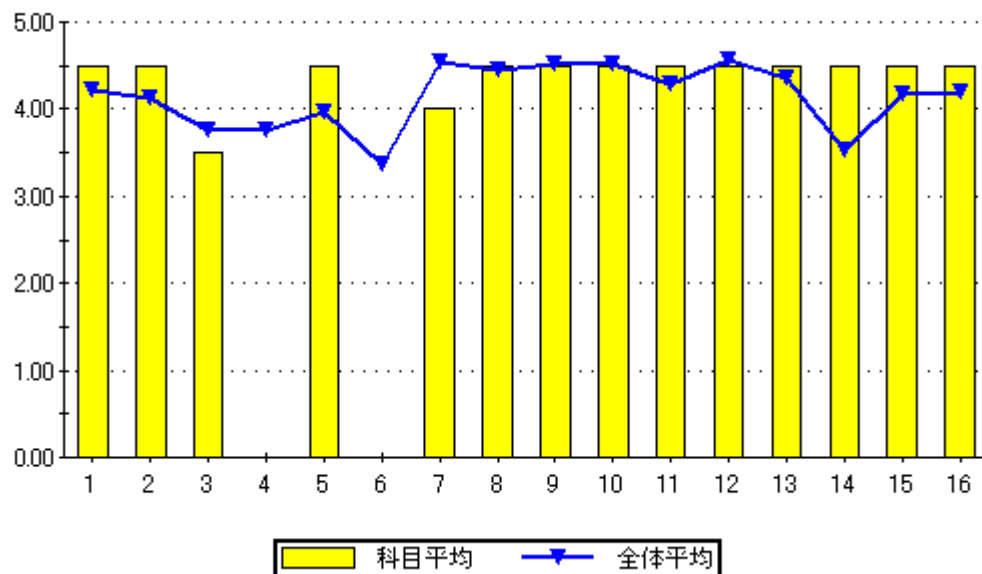

設問16のグラフ

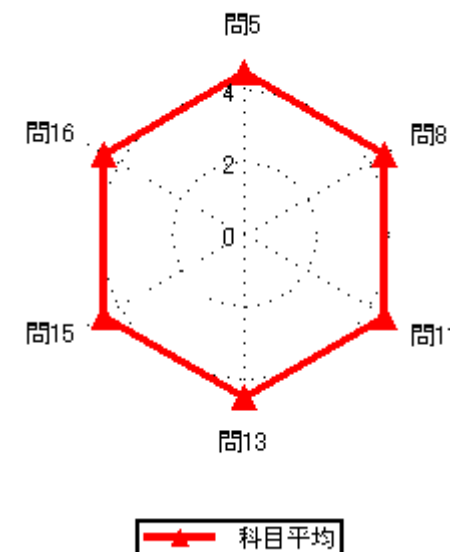
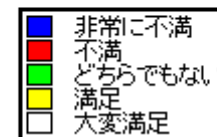

# 2020年度前期授業評価結果

2020年度前期授業評価

履修者数： 7名  
対象者数： 3名

## 集計結果表（グラフ付き）

科目名	220 データベース I
教員氏名	渋谷 良太

		回答率 (%)					無効	有効	平均
		5	4	3	2	1			
		いいえ	概ね、いいえ	どちらでもない	概ね、はい	はい			
1	あなたのこの授業中の態度は、どの程度積極的かつ真剣でしたか	0.0	33.3	0.0	0.0	66.7	0	3	4.00
2	この授業では、自ら学習できるように、自主学習のポイントに関する指導・指示がされましたか。	0.0	33.3	0.0	33.3	33.3	0	3	3.67
3	あなたはこの授業に対して、自主学習（予習、復習）をどの程度行いましたか	33.3	0.0	0.0	66.7	0.0	0	3	3.00
4	あなたがこの授業に対して、あまり自主学習を行なわなかった理由は主に次のどれですか。	0.0	0.0	0.0	0.0	100.0	2	1	5.00
5	あなたはこの授業の内容を、どの程度理解しましたか	0.0	0.0	0.0	100.0	0.0	0	3	4.00
6	あなたがこの授業をあまり理解できなかった理由は主に次のどれですか	0.0	0.0	0.0	0.0	0.0	3	0	0.00
7	担当教員は授業時間を毎回適切に使って、授業をしていましたか	0.0	0.0	0.0	66.7	33.3	0	3	4.33
8	授業の担当教員の熱意は感じられましたか	0.0	0.0	0.0	33.3	66.7	0	3	4.67
9	授業中に担当教員の声は良く聞こえましたか	0.0	0.0	0.0	0.0	100.0	0	3	5.00
10	板書の文字やプロジェクター、配布資料等の教材は見やすく、分かり易いものでしたか	0.0	0.0	0.0	0.0	100.0	0	3	5.00
11	担当教員は学生の理解度を見ながら講義を進めていましたか	0.0	0.0	0.0	66.7	33.3	0	3	4.33
12	学生の私語等の授業の妨げになる行為、あるいはいじめ等を担当教員は注意しましたか	0.0	0.0	0.0	0.0	100.0	0	3	5.00
13	この授業は、内容を伝える為の工夫がどの程度されていたと感じますか	0.0	0.0	0.0	0.0	100.0	0	3	5.00
14	この授業では、自分の意見を発表したり、他の人と討論する機会が設けられていましたか	33.3	33.3	33.3	0.0	0.0	0	3	2.00
15	あなたはこの授業により、どの程度、積極的に学習する態度・意識が身についたと思いますか	0.0	0.0	33.3	0.0	66.7	0	3	4.33
16	この授業に対する全体評価をしてみてください	0.0	0.0	33.3	66.7	0.0	0	3	3.67

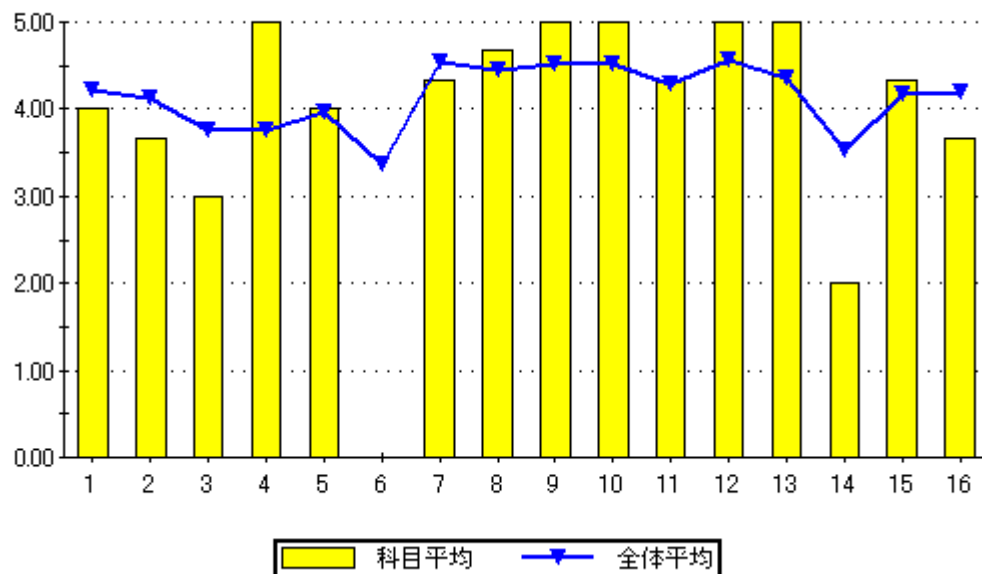

設問16のグラフ

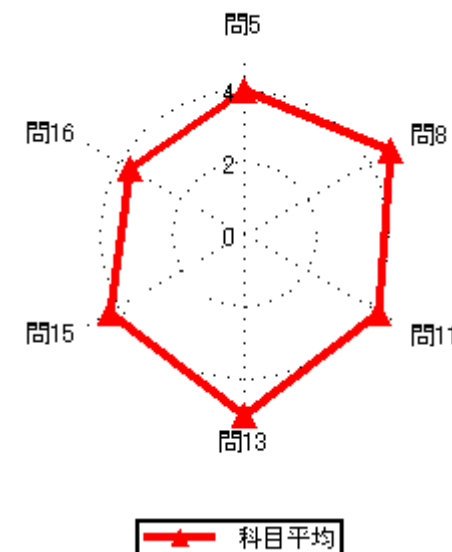
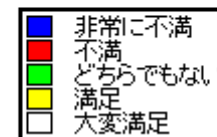

# 2020年度前期授業評価結果

2020年度前期授業評価

履修者数： 65 名  
対象者数： 43 名

## 集計結果表（グラフ付き）

	科目名	221 情報通信基礎講座	教員氏名		回答率（％）					無効	有効	平均
					5	4	3	2	1			
					いいえ	概ね、いいえ	どちらでもない	概ね、はい	はい			
1	あなたのこの授業中の態度は、どの程度積極的かつ真剣でしたか				0.0	37.2	7.0	14.0	41.9	0	43	3.60
2	この授業では、自ら学習できるように、自主学習のポイントに関する指導・指示がされましたか。				0.0	0.0	4.7	23.3	72.1	0	43	4.67
3	あなたはこの授業に対して、自主学習（予習、復習）をどの程度行いましたか				14.0	18.6	9.3	23.3	34.9	0	43	3.47
4	あなたがこの授業に対して、あまり自主学習を行なわなかった理由は主に次のどれですか。				0.0	7.1	28.6	21.4	42.9	29	14	4.00
5	あなたはこの授業の内容を、どの程度理解しましたか				0.0	2.3	25.6	37.2	34.9	0	43	4.05
6	あなたがこの授業をあまり理解できなかった理由は主に次のどれですか				0.0	0.0	0.0	0.0	100.0	42	1	5.00
7	担当教員は授業時間を毎回適切に使って、授業をしていましたか				0.0	0.0	0.0	39.5	60.5	0	43	4.60
8	授業の担当教員の熱意は感じられましたか				0.0	0.0	2.3	48.8	48.8	0	43	4.47
9	授業中に担当教員の声は良く聞こえましたか				0.0	0.0	0.0	23.3	76.7	0	43	4.77
10	板書の文字やプロジェクター、配布資料等の教材は見やすく、分かり易いものでしたか				0.0	0.0	2.3	25.6	72.1	0	43	4.70
11	担当教員は学生の理解度を見ながら講義を進めていましたか				0.0	4.7	2.3	23.3	69.8	0	43	4.58
12	学生の私語等の授業の妨げになる行為、あるいはいじめ等を担当教員は注意しましたか				2.3	0.0	0.0	9.3	88.4	0	43	4.81
13	この授業は、内容を伝える為の工夫がどの程度されていたと感じますか				0.0	0.0	7.0	9.3	83.7	0	43	4.77
14	この授業では、自分の意見を発表したり、他の人と討論する機会が設けられていましたか				16.3	4.7	16.3	14.0	48.8	0	43	3.74
15	あなたはこの授業により、どの程度、積極的に学習する態度・意識が身についたと思いますか				4.7	2.3	0.0	30.2	62.8	0	43	4.44
16	この授業に対する全体評価をしてみてください				0.0	0.0	14.0	32.6	53.5	0	43	4.40

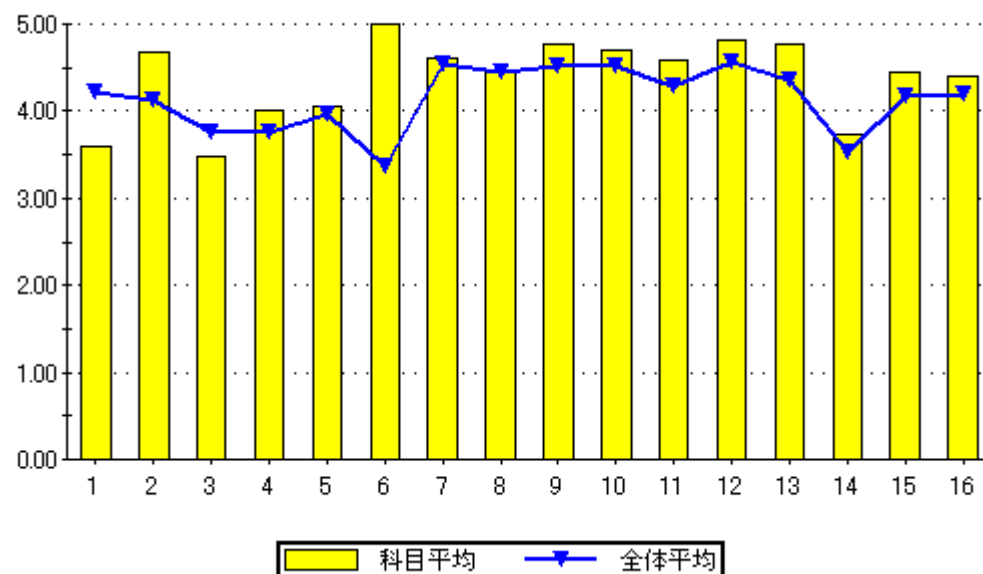

設問16のグラフ

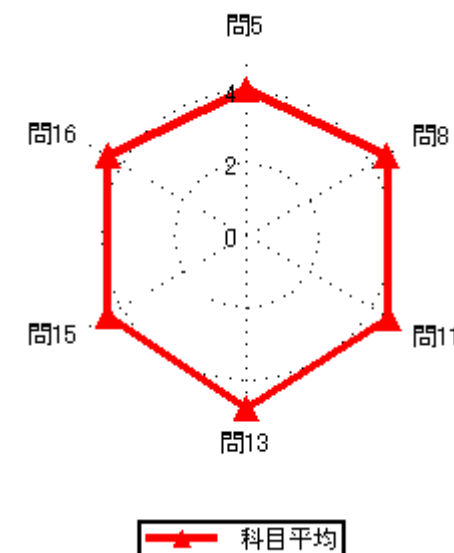
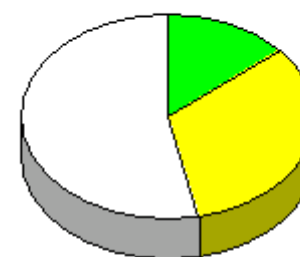

# 2020年度前期授業評価結果

2020年度前期授業評価

履修者数： 47 名  
対象者数： 27 名

## 集計結果表（グラフ付き）

	科目名	222 プログラム入門 I	教員氏名		回答率 (%)					無効	有効	平均
					5	4	3	2	1			
					いいえ	概ね、いいえ	どちらでもない	概ね、はい	はい			
1	あなたのこの授業中の態度は、どの程度積極的かつ真剣でしたか				0.0	63.0	11.1	0.0	25.9	0	27	2.89
2	この授業では、自ら学習できるように、自主学習のポイントに関する指導・指示がされましたか。				11.1	7.4	11.1	37.0	33.3	0	27	3.74
3	あなたはこの授業に対して、自主学習（予習、復習）をどの程度行いましたか				7.4	11.1	3.7	33.3	44.4	0	27	3.96
4	あなたがこの授業に対して、あまり自主学習を行なわなかった理由は主に次のどれですか。				0.0	0.0	40.0	0.0	60.0	22	5	4.20
5	あなたはこの授業の内容を、どの程度理解しましたか				0.0	0.0	18.5	37.0	44.4	0	27	4.26
6	あなたがこの授業をあまり理解できなかった理由は主に次のどれですか				0.0	0.0	0.0	0.0	0.0	27	0	0.00
7	担当教員は授業時間を毎回適切に使って、授業をしていましたか				0.0	0.0	7.4	22.2	70.4	0	27	4.63
8	授業の担当教員の熱意は感じられましたか				0.0	0.0	7.4	55.6	37.0	0	27	4.30
9	授業中に担当教員の声は良く聞こえましたか				0.0	0.0	0.0	18.5	81.5	0	27	4.81
10	板書の文字やプロジェクター、配布資料等の教材は見やすく、分かり易いものでしたか				0.0	0.0	0.0	18.5	81.5	0	27	4.81
11	担当教員は学生の理解度を見ながら講義を進めていましたか				0.0	0.0	0.0	44.4	55.6	0	27	4.56
12	学生の私語等の授業の妨げになる行為、あるいはいじめ等を担当教員は注意しましたか				0.0	7.4	0.0	7.4	85.2	0	27	4.70
13	この授業は、内容を伝える為の工夫がどの程度されていたと感じますか				0.0	0.0	18.5	7.4	74.1	0	27	4.56
14	この授業では、自分の意見を発表したり、他の人と討論する機会が設けられていましたか				7.4	14.8	7.4	29.6	40.7	0	27	3.81
15	あなたはこの授業により、どの程度、積極的に学習する態度・意識が身についたと思いますか				3.7	3.7	7.4	29.6	55.6	0	27	4.30
16	この授業に対する全体評価をしてみてください				0.0	0.0	0.0	55.6	44.4	0	27	4.44

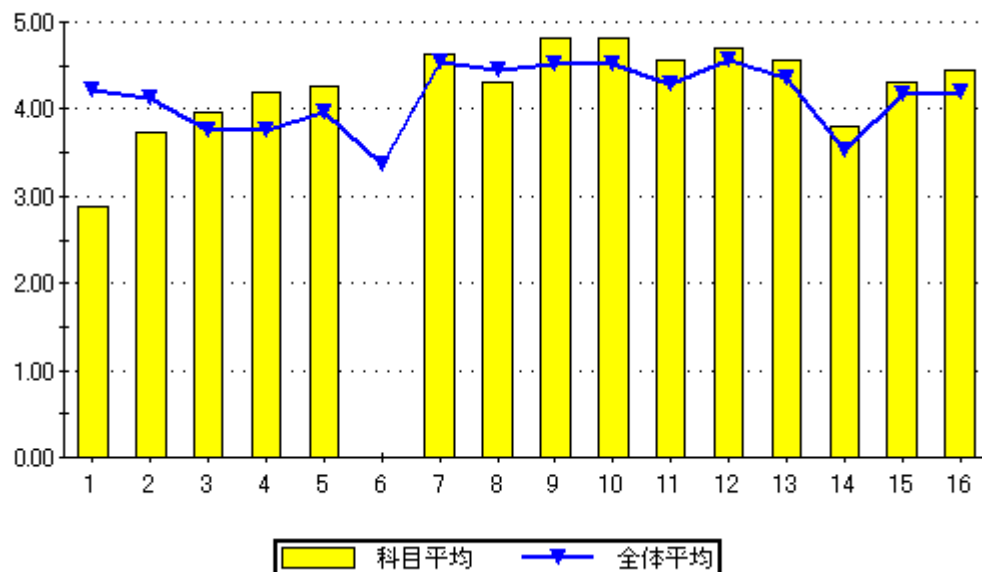

設問16のグラフ

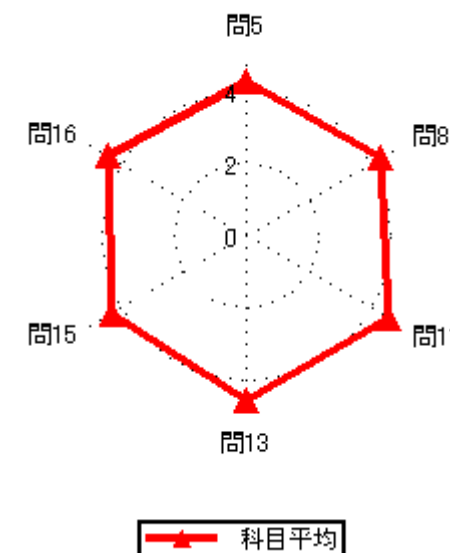
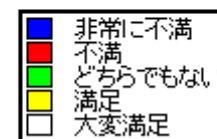



## 2020年度前期授業評価結果

2020年度前期授業評価

履修者数： 1名

対象者数： 1名

## 集計結果表（グラフ付き）

	科目名	223 経営情報システム I	回答率 (%)					無効	有効	平均
			5	4	3	2	1			
	教員氏名	渋谷 良太	いいえ	概ね、いいえ	どちらでもない	概ね、はい	はい			
1	あなたのこの授業中の態度は、どの程度積極的かつ真剣でしたか		0.0	0.0	0.0	100.0	0.0	0	1	4.00
2	この授業では、自ら学習できるように、自主学習のポイントに関する指導・指示がされましたか。		0.0	0.0	0.0	100.0	0.0	0	1	4.00
3	あなたはこの授業に対して、自主学習（予習、復習）をどの程度行いましたか		0.0	0.0	0.0	100.0	0.0	0	1	4.00
4	あなたがこの授業に対して、あまり自主学習を行なわなかった理由は主に次のどれですか。		0.0	0.0	0.0	0.0	0.0	1	0	0.00
5	あなたはこの授業の内容を、どの程度理解しましたか		0.0	0.0	0.0	0.0	100.0	0	1	5.00
6	あなたがこの授業をあまり理解できなかった理由は主に次のどれですか		0.0	0.0	0.0	0.0	0.0	1	0	0.00
7	担当教員は授業時間を毎回適切に使って、授業をしていましたか		0.0	0.0	0.0	0.0	100.0	0	1	5.00
8	授業の担当教員の熱意は感じられましたか		0.0	0.0	0.0	0.0	100.0	0	1	5.00
9	授業中に担当教員の声は良く聞こえましたか		0.0	0.0	0.0	0.0	100.0	0	1	5.00
10	板書の文字やプロジェクター、配布資料等の教材は見やすく、分かり易いものでしたか		0.0	0.0	0.0	0.0	100.0	0	1	5.00
11	担当教員は学生の理解度を見ながら講義を進めていましたか		0.0	0.0	0.0	0.0	100.0	0	1	5.00
12	学生の私語等の授業の妨げになる行為、あるいはいじめ等担当教員は注意しましたか		0.0	0.0	0.0	0.0	100.0	0	1	5.00
13	この授業は、内容を伝える為の工夫がどの程度されていたと感じますか		0.0	0.0	0.0	0.0	100.0	0	1	5.00
14	この授業では、自分の意見を発表したり、他の人と討論する機会が設けられていましたか		0.0	0.0	0.0	0.0	100.0	0	1	5.00
15	あなたはこの授業により、どの程度、積極的に学習する態度・意識が身についたと思いますか		0.0	0.0	0.0	0.0	100.0	0	1	5.00
16	この授業に対する全体評価をしてみてください		0.0	0.0	0.0	0.0	100.0	0	1	5.00

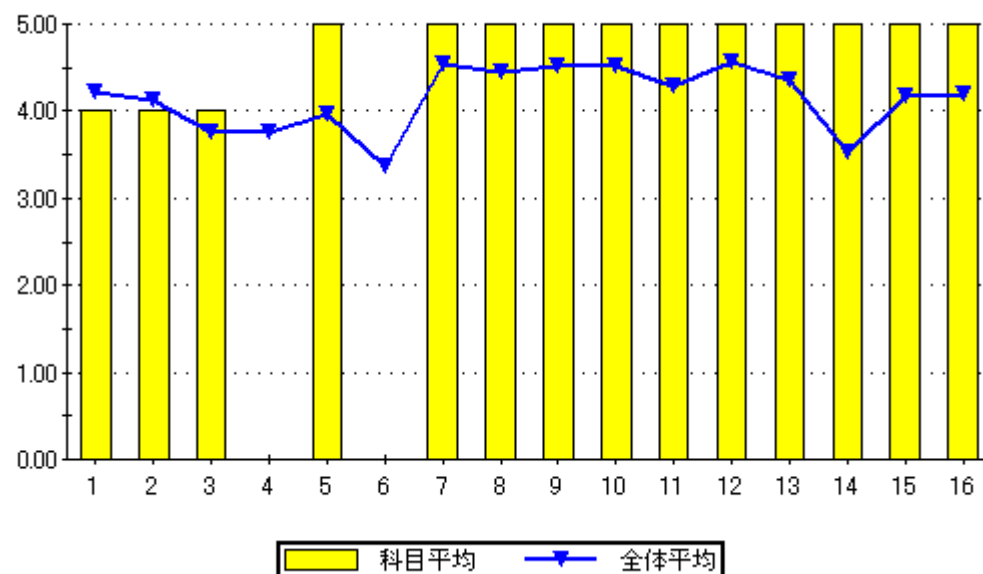

設問16のグラフ

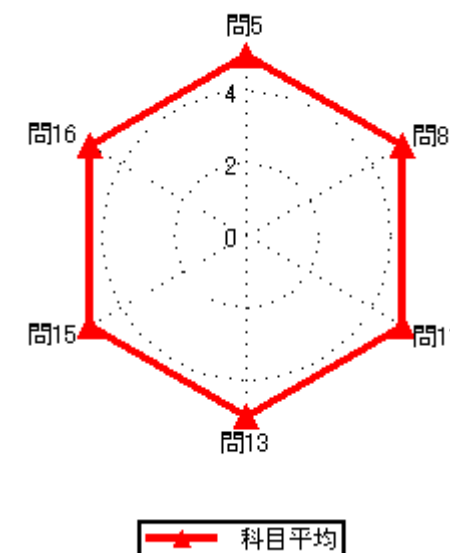
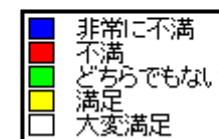
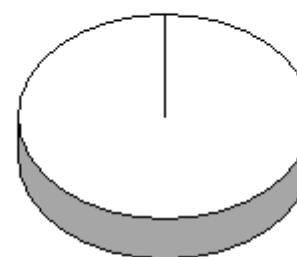

# 2020年度前期授業評価結果

2020年度前期授業評価

履修者数： 31 名  
対象者数： 5 名

## 集計結果表（グラフ付き）

	科目名	224 通信工学 I	教員氏名		回答率 (%)					無効	有効	平均
					5	4	3	2	1			
					いいえ	概ね、いいえ	どちらでもない	概ね、はい	はい			
1	あなたのこの授業中の態度は、どの程度積極的かつ真剣でしたか				0.0	0.0	0.0	60.0	40.0	0	5	4.40
2	この授業では、自ら学習できるように、自主学習のポイントに関する指導・指示がされましたか。				0.0	0.0	0.0	60.0	40.0	0	5	4.40
3	あなたはこの授業に対して、自主学習（予習、復習）をどの程度行いましたか				0.0	20.0	0.0	60.0	20.0	0	5	3.80
4	あなたがこの授業に対して、あまり自主学習を行なわなかった理由は主に次のどれですか。				0.0	0.0	0.0	0.0	100.0	4	1	5.00
5	あなたはこの授業の内容を、どの程度理解しましたか				0.0	0.0	0.0	80.0	20.0	0	5	4.20
6	あなたがこの授業をあまり理解できなかった理由は主に次のどれですか				0.0	0.0	0.0	0.0	0.0	5	0	0.00
7	担当教員は授業時間を毎回適切に使って、授業をしていましたか				0.0	0.0	0.0	60.0	40.0	0	5	4.40
8	授業の担当教員の熱意は感じられましたか				0.0	0.0	0.0	60.0	40.0	0	5	4.40
9	授業中に担当教員の声は良く聞こえましたか				0.0	0.0	0.0	0.0	100.0	0	5	5.00
10	板書の文字やプロジェクター、配布資料等の教材は見やすく、分かり易いものでしたか				0.0	0.0	0.0	60.0	40.0	0	5	4.40
11	担当教員は学生の理解度を見ながら講義を進めていましたか				0.0	60.0	0.0	0.0	40.0	0	5	3.20
12	学生の私語等の授業の妨げになる行為、あるいはいじめ等を担当教員は注意しましたか				0.0	0.0	0.0	20.0	80.0	0	5	4.80
13	この授業は、内容を伝える為の工夫がどの程度されていたと感じますか				0.0	0.0	0.0	60.0	40.0	0	5	4.40
14	この授業では、自分の意見を発表したり、他の人と討論する機会が設けられていましたか				20.0	0.0	0.0	60.0	20.0	0	5	3.60
15	あなたはこの授業により、どの程度、積極的に学習する態度・意識が身についたと思いますか				0.0	0.0	20.0	60.0	20.0	0	5	4.00
16	この授業に対する全体評価をしてみてください				0.0	0.0	0.0	60.0	40.0	0	5	4.40

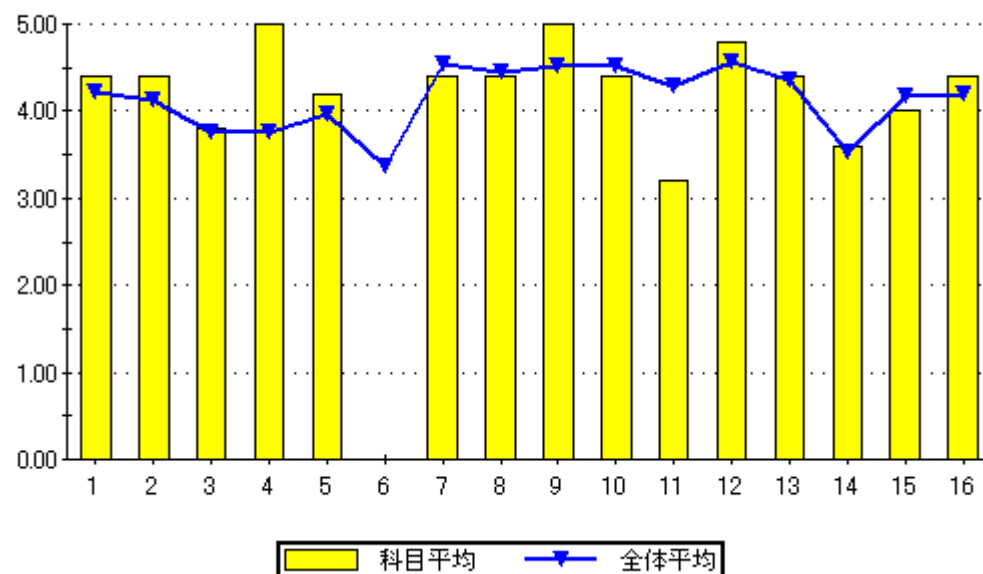

設問16のグラフ

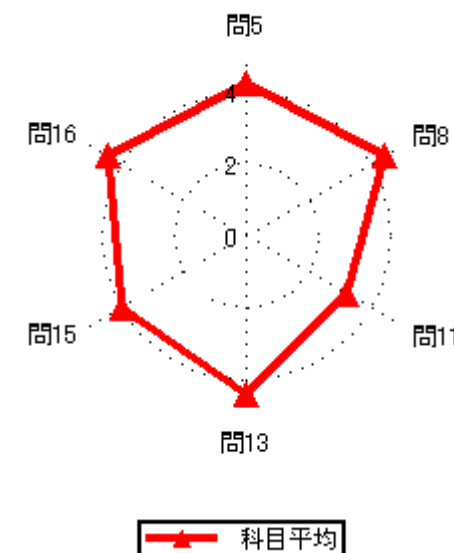

# 2020年度前期授業評価結果

2020年度前期授業評価

履修者数： 108 名

対象者数： 14 名

## 集計結果表（グラフ付き）

	科目名	225 情報リテラシー	教員氏名		回答率（％）					無効	有効	平均
					5	4	3	2	1			
					いいえ	概ね、いいえ	どちらでもない	概ね、はい	はい			
1	あなたのこの授業中の態度は、どの程度積極的かつ真剣でしたか				0.0	14.3	28.6	14.3	42.9	0	14	3.86
2	この授業では、自ら学習できるように、自主学習のポイントに関する指導・指示がされましたか。				7.1	7.1	7.1	35.7	42.9	0	14	4.00
3	あなたはこの授業に対して、自主学習（予習、復習）をどの程度行いましたか				0.0	21.4	0.0	35.7	42.9	0	14	4.00
4	あなたがこの授業に対して、あまり自主学習を行なわなかった理由は主に次のどれですか。				0.0	0.0	0.0	66.7	33.3	11	3	4.33
5	あなたはこの授業の内容を、どの程度理解しましたか				0.0	0.0	7.1	71.4	21.4	0	14	4.14
6	あなたがこの授業をあまり理解できなかった理由は主に次のどれですか				0.0	0.0	0.0	0.0	0.0	14	0	0.00
7	担当教員は授業時間を毎回適切に使って、授業をしていましたか				0.0	0.0	0.0	57.1	42.9	0	14	4.43
8	授業の担当教員の熱意は感じられましたか				0.0	0.0	0.0	28.6	71.4	0	14	4.71
9	授業中に担当教員の声は良く聞こえましたか				0.0	0.0	0.0	28.6	71.4	0	14	4.71
10	板書の文字やプロジェクター、配布資料等の教材は見やすく、分かり易いものでしたか				0.0	0.0	0.0	14.3	85.7	0	14	4.86
11	担当教員は学生の理解度を見ながら講義を進めていましたか				7.1	7.1	0.0	50.0	35.7	0	14	4.00
12	学生の私語等の授業の妨げになる行為、あるいはいじめ等や担当教員は注意しましたか				0.0	7.1	7.1	28.6	57.1	0	14	4.36
13	この授業は、内容を伝える為の工夫がどの程度されていたと感じますか				0.0	0.0	0.0	35.7	64.3	0	14	4.64
14	この授業では、自分の意見を発表したり、他の人と討論する機会が設けられていましたか				14.3	14.3	21.4	21.4	28.6	0	14	3.36
15	あなたはこの授業により、どの程度、積極的に学習する態度・意識が身についたと思いますか				7.1	21.4	14.3	21.4	35.7	0	14	3.57
16	この授業に対する全体評価をしてみてください				0.0	0.0	7.1	50.0	42.9	0	14	4.36

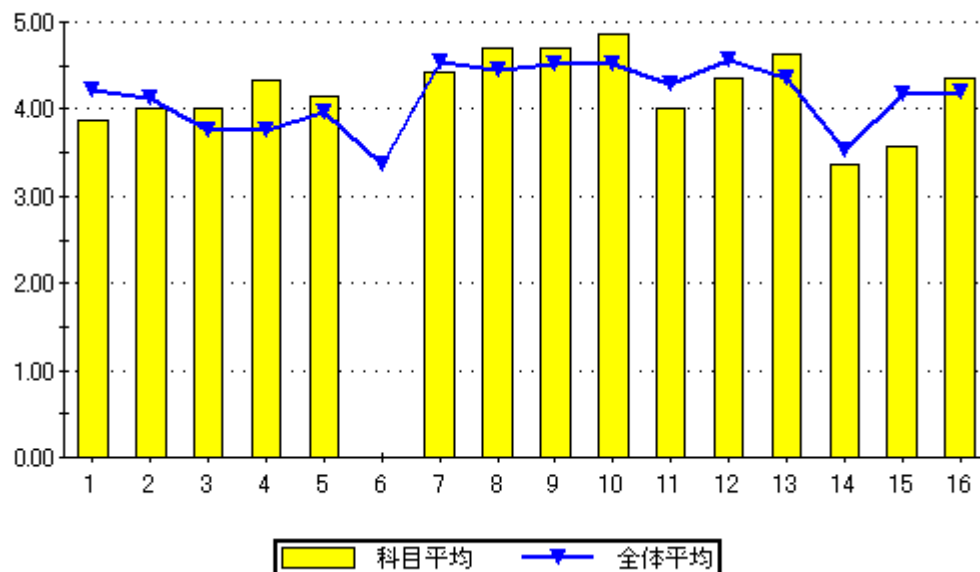

設問16のグラフ

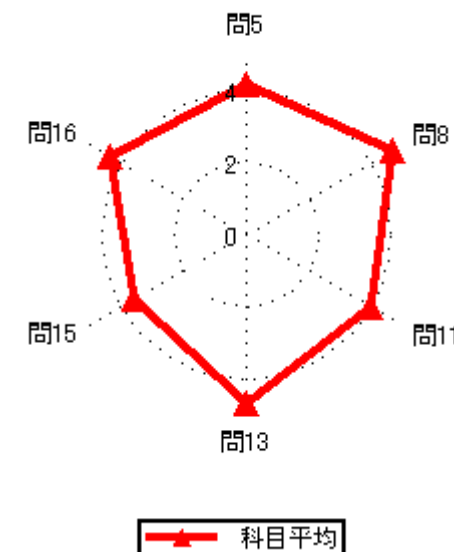
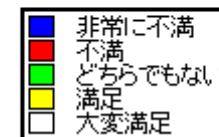
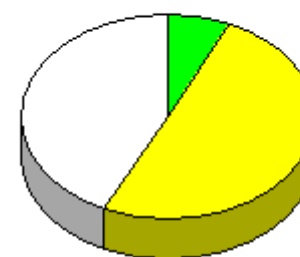

# 2020年度前期授業評価結果

2020年度前期授業評価

履修者数： 63 名  
対象者数： 13 名

## 集計結果表（グラフ付き）

科目名	226 情報処理概論
教員氏名	斉 培恒

		回答率 (%)					無効	有効	平均
		5	4	3	2	1			
		いいえ	概ね、いいえ	どちらでもない	概ね、はい	はい			
1	あなたのこの授業中の態度は、どの程度積極的かつ真剣でしたか	0.0	15.4	7.7	30.8	46.2	0	13	4.08
2	この授業では、自ら学習できるように、自主学習のポイントに関する指導・指示がされましたか。	7.7	15.4	7.7	53.8	15.4	0	13	3.54
3	あなたはこの授業に対して、自主学習（予習、復習）をどの程度行いましたか	7.7	7.7	15.4	61.5	7.7	0	13	3.54
4	あなたがこの授業に対して、あまり自主学習を行なわなかった理由は主に次のどれですか。	0.0	0.0	50.0	0.0	50.0	11	2	4.00
5	あなたはこの授業の内容を、どの程度理解しましたか	0.0	0.0	46.2	53.8	0.0	0	13	3.54
6	あなたがこの授業をあまり理解できなかった理由は主に次のどれですか	0.0	0.0	0.0	0.0	0.0	13	0	0.00
7	担当教員は授業時間を毎回適切に使って、授業をしていましたか	0.0	0.0	0.0	76.9	23.1	0	13	4.23
8	授業の担当教員の熱意は感じられましたか	0.0	0.0	15.4	53.8	30.8	0	13	4.15
9	授業中に担当教員の声は良く聞こえましたか	0.0	0.0	0.0	38.5	61.5	0	13	4.62
10	板書の文字やプロジェクター、配布資料等の教材は見やすく、分かり易いものでしたか	0.0	0.0	23.1	7.7	69.2	0	13	4.46
11	担当教員は学生の理解度を見ながら講義を進めていましたか	0.0	7.7	7.7	61.5	23.1	0	13	4.00
12	学生の私語等の授業の妨げになる行為、あるいはいねむり等を担当教員は注意しましたか	0.0	7.7	0.0	38.5	53.8	0	13	4.38
13	この授業は、内容を伝える為の工夫がどの程度されていたと感じますか	0.0	0.0	23.1	38.5	38.5	0	13	4.15
14	この授業では、自分の意見を発表したり、他の人と討論する機会が設けられていましたか	7.7	30.8	46.2	15.4	0.0	0	13	2.69
15	あなたはこの授業により、どの程度、積極的に学習する態度・意識が身についたと思いますか	0.0	7.7	15.4	53.8	23.1	0	13	3.92
16	この授業に対する全体評価をしてみてください	0.0	0.0	15.4	76.9	7.7	0	13	3.92

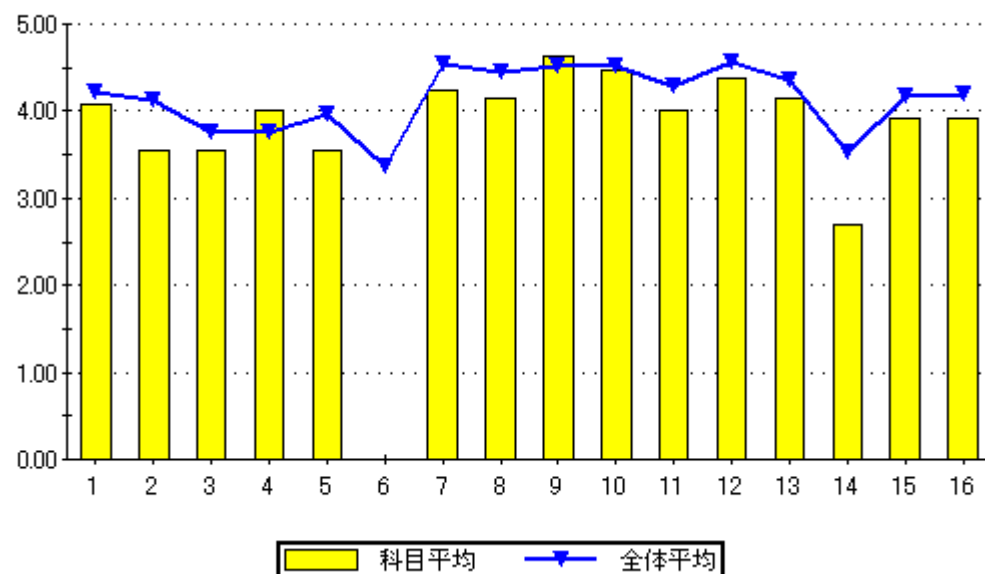

設問16のグラフ

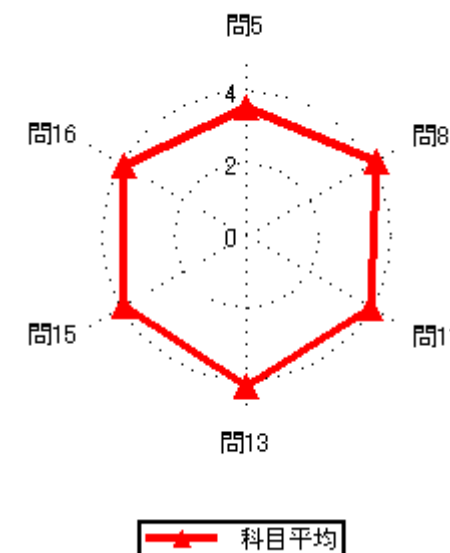

# 2020年度前期授業評価結果

2020年度前期授業評価

履修者数： 65 名  
対象者数： 11 名

## 集計結果表（グラフ付き）

	科目名	227 情報・電子基礎数理 I	教員氏名		回答率 (%)					無効	有効	平均
					5	4	3	2	1			
					いいえ	概ね、いいえ	どちらでもない	概ね、はい	はい			
1	あなたのこの授業中の態度は、どの程度積極的かつ真剣でしたか				0.0	27.3	27.3	9.1	36.4	0	11	3.55
2	この授業では、自ら学習できるように、自主学習のポイントに関する指導・指示がされましたか。				9.1	27.3	0.0	36.4	27.3	0	11	3.45
3	あなたはこの授業に対して、自主学習（予習、復習）をどの程度行いましたか				0.0	27.3	18.2	18.2	36.4	0	11	3.64
4	あなたがこの授業に対して、あまり自主学習を行なわなかった理由は主に次のどれですか。				0.0	0.0	33.3	66.7	0.0	8	3	3.67
5	あなたはこの授業の内容を、どの程度理解しましたか				0.0	0.0	45.5	27.3	27.3	0	11	3.82
6	あなたがこの授業をあまり理解できなかった理由は主に次のどれですか				0.0	0.0	0.0	0.0	0.0	11	0	0.00
7	担当教員は授業時間を毎回適切に使って、授業をしていましたか				0.0	0.0	0.0	54.5	45.5	0	11	4.45
8	授業の担当教員の熱意は感じられましたか				0.0	0.0	9.1	63.6	27.3	0	11	4.18
9	授業中に担当教員の声は良く聞こえましたか				0.0	0.0	0.0	54.5	45.5	0	11	4.45
10	板書の文字やプロジェクター、配布資料等の教材は見やすく、分かり易いものでしたか				0.0	0.0	9.1	18.2	72.7	0	11	4.64
11	担当教員は学生の理解度を見ながら講義を進めていましたか				0.0	18.2	18.2	45.5	18.2	0	11	3.64
12	学生の私語等の授業の妨げになる行為、あるいはいじめ等を担当教員は注意しましたか				0.0	0.0	0.0	90.9	9.1	0	11	4.09
13	この授業は、内容を伝える為の工夫がどの程度されていたと感じますか				0.0	0.0	9.1	27.3	63.6	0	11	4.55
14	この授業では、自分の意見を発表したり、他の人と討論する機会が設けられていましたか				0.0	9.1	54.5	27.3	9.1	0	11	3.36
15	あなたはこの授業により、どの程度、積極的に学習する態度・意識が身についたと思いますか				0.0	0.0	0.0	63.6	36.4	0	11	4.36
16	この授業に対する全体評価をしてみてください				0.0	0.0	18.2	72.7	9.1	0	11	3.91

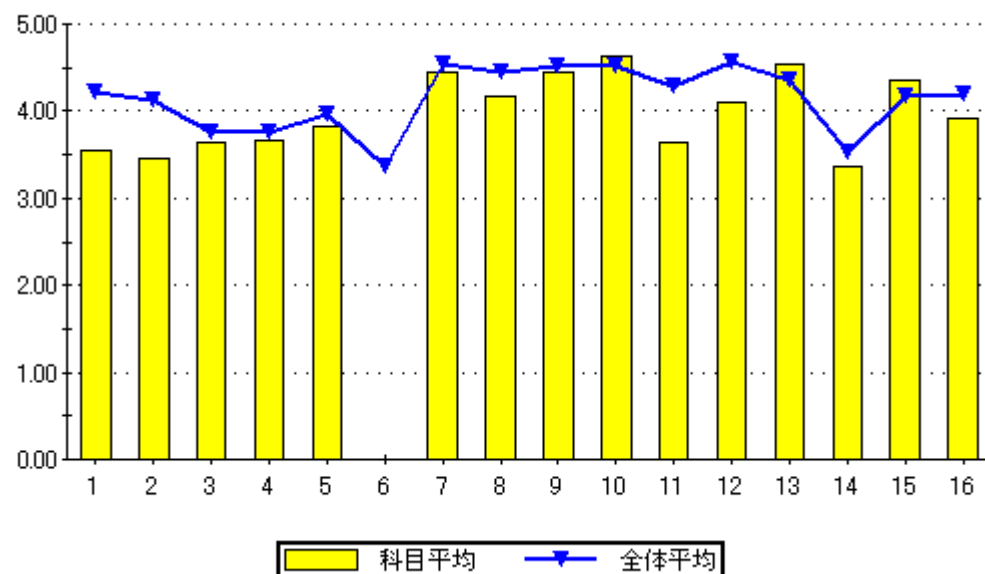

設問16のグラフ

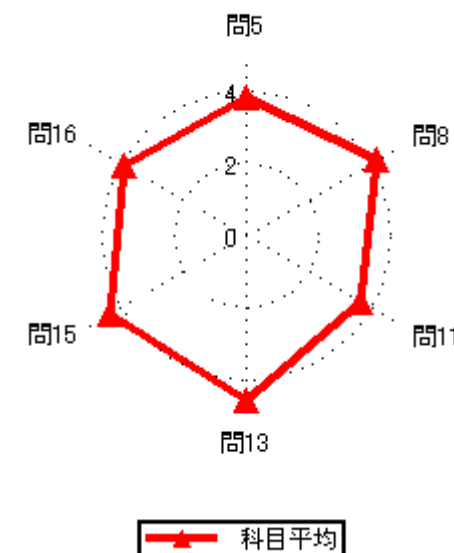
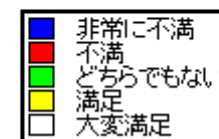

# 2020年度前期授業評価結果

2020年度前期授業評価

履修者数： 27 名  
対象者数： 9 名

## 集計結果表（グラフ付き）

	科目名	228 電波工学 I	教員氏名		回答率 (%)					無効	有効	平均
					5	4	3	2	1			
					いいえ	概ね、いいえ	どちらでもない	概ね、はい	はい			
1	あなたのこの授業中の態度は、どの程度積極的かつ真剣でしたか				0.0	0.0	22.2	22.2	55.6	0	9	4.33
2	この授業では、自ら学習できるように、自主学習のポイントに関する指導・指示がされましたか。				0.0	0.0	0.0	77.8	22.2	0	9	4.22
3	あなたはこの授業に対して、自主学習（予習、復習）をどの程度行いましたか				0.0	11.1	0.0	55.6	33.3	0	9	4.11
4	あなたがこの授業に対して、あまり自主学習を行なわなかった理由は主に次のどれですか。				0.0	0.0	0.0	100.0	0.0	8	1	4.00
5	あなたはこの授業の内容を、どの程度理解しましたか				0.0	0.0	11.1	66.7	22.2	0	9	4.11
6	あなたがこの授業をあまり理解できなかった理由は主に次のどれですか				0.0	0.0	0.0	0.0	0.0	9	0	0.00
7	担当教員は授業時間を毎回適切に使って、授業をしていましたか				0.0	0.0	11.1	55.6	33.3	0	9	4.22
8	授業の担当教員の熱意は感じられましたか				0.0	0.0	0.0	55.6	44.4	0	9	4.44
9	授業中に担当教員の声は良く聞こえましたか				0.0	0.0	0.0	44.4	55.6	0	9	4.56
10	板書の文字やプロジェクター、配布資料等の教材は見やすく、分かり易いものでしたか				0.0	0.0	0.0	55.6	44.4	0	9	4.44
11	担当教員は学生の理解度を見ながら講義を進めていましたか				0.0	22.2	0.0	66.7	11.1	0	9	3.67
12	学生の私語等の授業の妨げになる行為、あるいはいねむり等を担当教員は注意しましたか				0.0	0.0	11.1	44.4	44.4	0	9	4.33
13	この授業は、内容を伝える為の工夫がどの程度されていたと感じますか				0.0	0.0	11.1	44.4	44.4	0	9	4.33
14	この授業では、自分の意見を発表したり、他の人と討論する機会が設けられていましたか				11.1	0.0	22.2	44.4	22.2	0	9	3.67
15	あなたはこの授業により、どの程度、積極的に学習する態度・意識が身についたと思いますか				0.0	0.0	0.0	55.6	44.4	0	9	4.44
16	この授業に対する全体評価をしてみてください				0.0	0.0	11.1	55.6	33.3	0	9	4.22

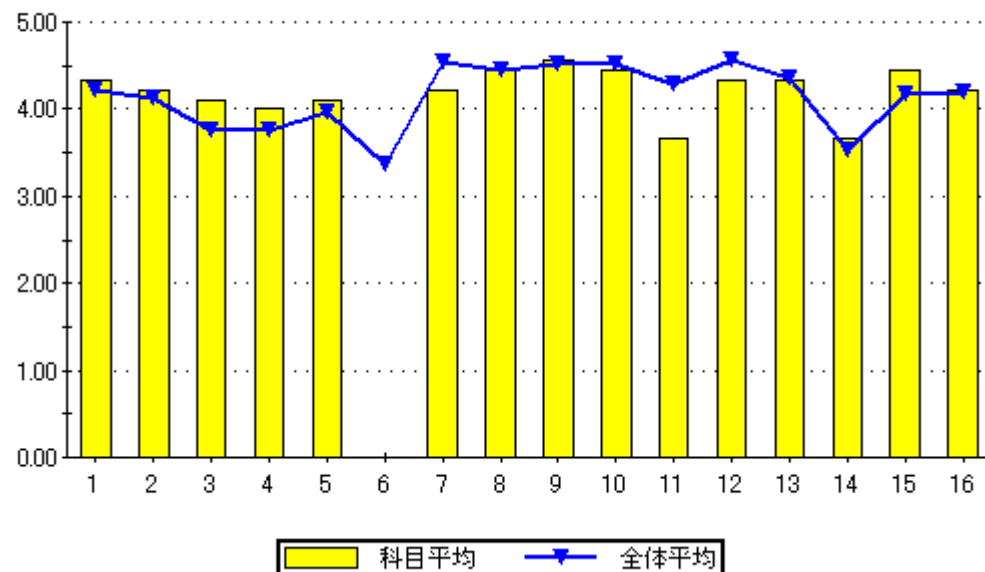

問16のグラフ

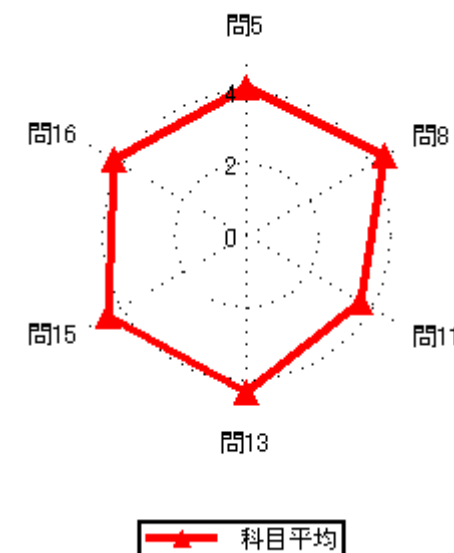
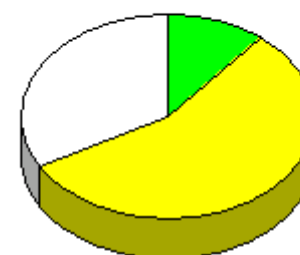

# 2020年度前期授業評価結果

2020年度前期授業評価

履修者数： 3名  
対象者数： 1名

## 集計結果表（グラフ付き）

	科目名	230 高周波計測 I	教員氏名		回答率 (%)					無効	有効	平均
					5	4	3	2	1			
					いいえ	概ね、いいえ	どちらでもない	概ね、はい	はい			
1	あなたのこの授業中の態度は、どの程度積極的かつ真剣でしたか				0.0	0.0	0.0	0.0	100.0	0	1	5.00
2	この授業では、自ら学習できるように、自主学習のポイントに関する指導・指示がされましたか。				0.0	0.0	0.0	0.0	100.0	0	1	5.00
3	あなたはこの授業に対して、自主学習（予習、復習）をどの程度行いましたか				0.0	0.0	0.0	0.0	100.0	0	1	5.00
4	あなたがこの授業に対して、あまり自主学習を行なわなかった理由は主に次のどれですか。				0.0	0.0	0.0	0.0	0.0	1	0	0.00
5	あなたはこの授業の内容を、どの程度理解しましたか				0.0	0.0	0.0	100.0	0.0	0	1	4.00
6	あなたがこの授業をあまり理解できなかった理由は主に次のどれですか				0.0	0.0	0.0	0.0	0.0	1	0	0.00
7	担当教員は授業時間を毎回適切に使って、授業をしていましたか				0.0	0.0	0.0	0.0	100.0	0	1	5.00
8	授業の担当教員の熱意は感じられましたか				0.0	0.0	0.0	0.0	100.0	0	1	5.00
9	授業中に担当教員の声は良く聞こえましたか				0.0	0.0	0.0	100.0	0.0	0	1	4.00
10	板書の文字やプロジェクター、配布資料等の教材は見やすく、分かり易いものでしたか				0.0	100.0	0.0	0.0	0.0	0	1	2.00
11	担当教員は学生の理解度を見ながら講義を進めていましたか				0.0	0.0	0.0	0.0	100.0	0	1	5.00
12	学生の私語等の授業の妨げになる行為、あるいはいじめ等や担当教員は注意しましたか				0.0	0.0	0.0	0.0	100.0	0	1	5.00
13	この授業は、内容を伝える為の工夫がどの程度されていたと感じますか				0.0	0.0	0.0	100.0	0.0	0	1	4.00
14	この授業では、自分の意見を発表したり、他の人と討論する機会が設けられていましたか				100.0	0.0	0.0	0.0	0.0	0	1	1.00
15	あなたはこの授業により、どの程度、積極的に学習する態度・意識が身についたと思いますか				0.0	0.0	0.0	0.0	100.0	0	1	5.00
16	この授業に対する全体評価をしてみてください				0.0	0.0	0.0	0.0	100.0	0	1	5.00

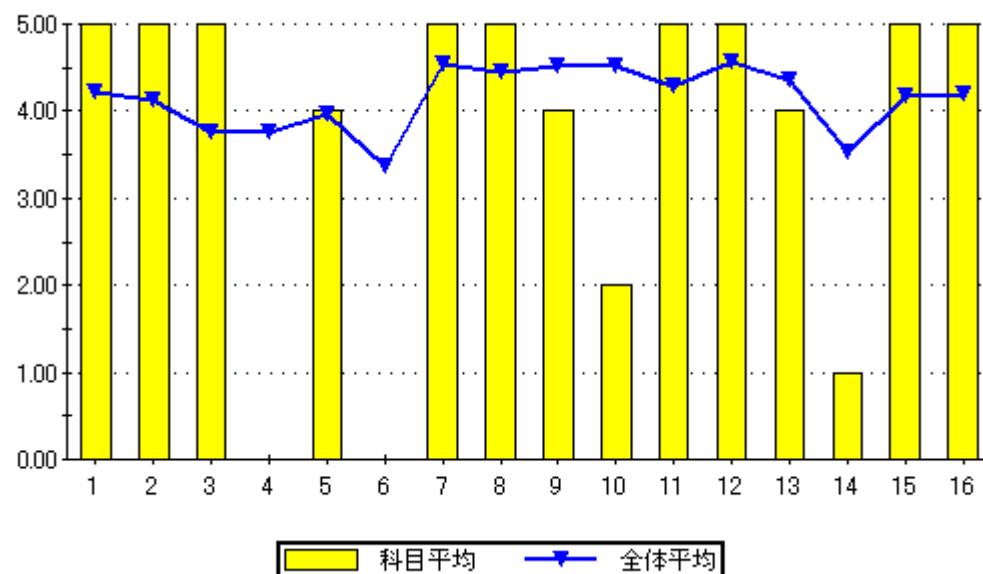

設問16のグラフ

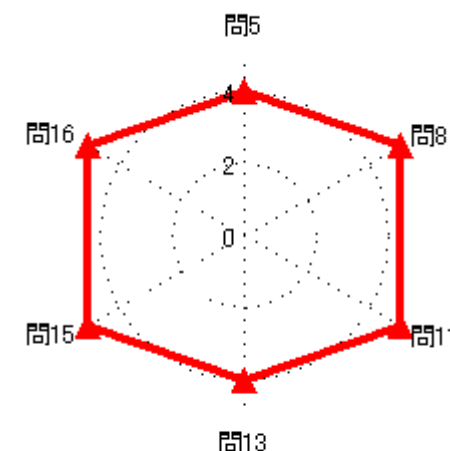
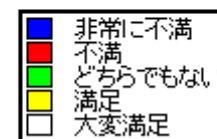
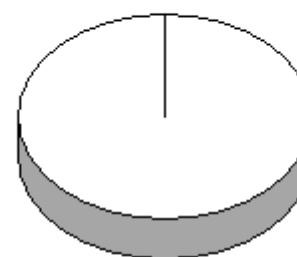



## 2020年度前期授業評価結果

2020年度前期授業評価

履修者数： 3名

対象者数： 1名

## 集計結果表（グラフ付き）

	科目名	231 マイクロ波工学 I	教員氏名		回答率 (%)					無効	有効	平均
					5	4	3	2	1			
					いいえ	概ね、いいえ	どちらでもない	概ね、はい	はい			
1	あなたのこの授業中の態度は、どの程度積極的かつ真剣でしたか				0.0	0.0	0.0	0.0	100.0	0	1	5.00
2	この授業では、自ら学習できるように、自主学習のポイントに関する指導・指示がされましたか。				0.0	0.0	0.0	0.0	100.0	0	1	5.00
3	あなたはこの授業に対して、自主学習（予習、復習）をどの程度行いましたか				0.0	0.0	0.0	0.0	100.0	0	1	5.00
4	あなたがこの授業に対して、あまり自主学習を行なわなかった理由は主に次のどれですか。				0.0	0.0	0.0	0.0	0.0	1	0	0.00
5	あなたはこの授業の内容を、どの程度理解しましたか				0.0	0.0	0.0	100.0	0.0	0	1	4.00
6	あなたがこの授業をあまり理解できなかった理由は主に次のどれですか				0.0	0.0	0.0	0.0	0.0	1	0	0.00
7	担当教員は授業時間を毎回適切に使って、授業をしていましたか				0.0	0.0	0.0	0.0	100.0	0	1	5.00
8	授業の担当教員の熱意は感じられましたか				0.0	0.0	0.0	0.0	100.0	0	1	5.00
9	授業中に担当教員の声は良く聞こえましたか				0.0	0.0	0.0	100.0	0.0	0	1	4.00
10	板書の文字やプロジェクター、配布資料等の教材は見やすく、分かり易いものでしたか				0.0	100.0	0.0	0.0	0.0	0	1	2.00
11	担当教員は学生の理解度を見ながら講義を進めていましたか				0.0	0.0	0.0	0.0	100.0	0	1	5.00
12	学生の私語等の授業の妨げになる行為、あるいはいねむり等を担当教員は注意しましたか				0.0	0.0	0.0	0.0	100.0	0	1	5.00
13	この授業は、内容を伝える為の工夫がどの程度されていたと感じますか				0.0	0.0	0.0	100.0	0.0	0	1	4.00
14	この授業では、自分の意見を発表したり、他の人と討論する機会が設けられていましたか				100.0	0.0	0.0	0.0	0.0	0	1	1.00
15	あなたはこの授業により、どの程度、積極的に学習する態度・意識が身についたと思いますか				0.0	0.0	0.0	0.0	100.0	0	1	5.00
16	この授業に対する全体評価をしてみてください				0.0	0.0	0.0	0.0	100.0	0	1	5.00

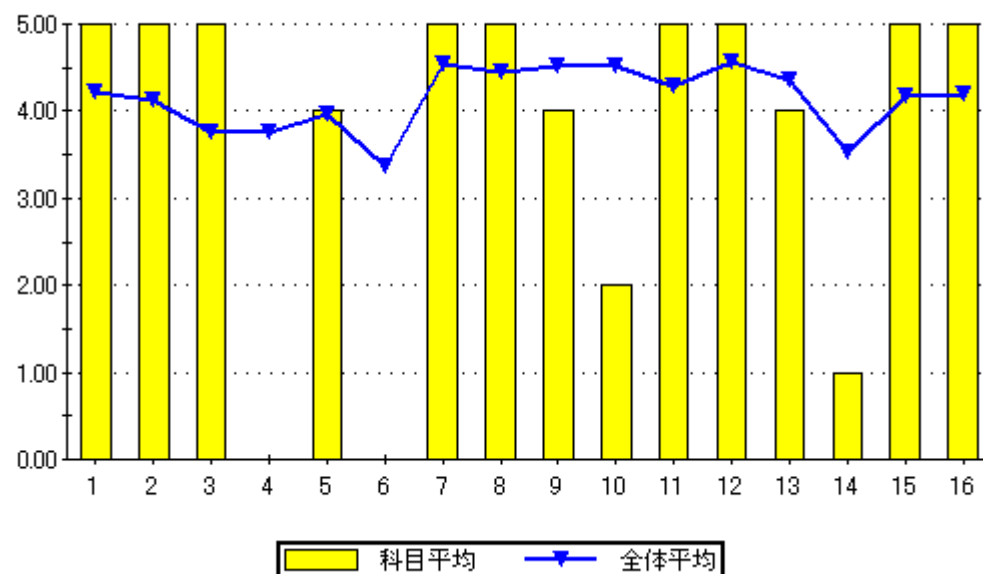

設問16のグラフ

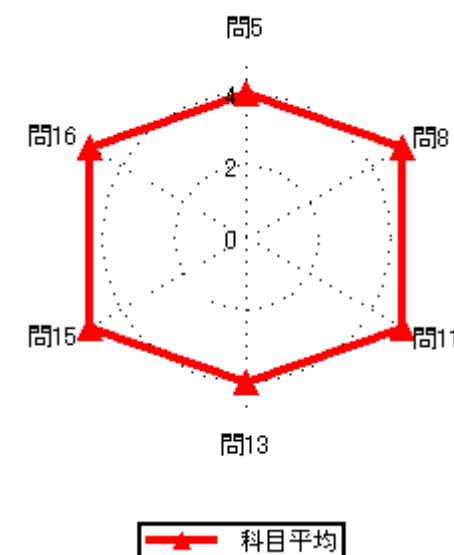
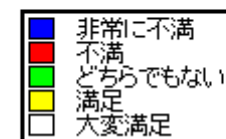
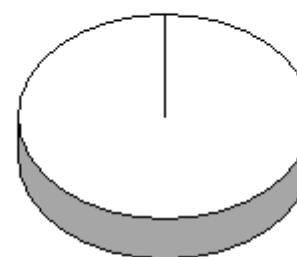

# 2020年度前期授業評価結果

2020年度前期授業評価

履修者数： 27 名  
対象者数： 30 名

## 集計結果表（グラフ付き）

	科目名	233 ネットワーク工学 I	教員氏名		回答率 (%)					無効	有効	平均
					5	4	3	2	1			
					いいえ	概ね、いいえ	どちらでもない	概ね、はい	はい			
1	あなたのこの授業中の態度は、どの程度積極的かつ真剣でしたか				0.0	3.3	10.0	13.3	73.3	0	30	4.57
2	この授業では、自ら学習できるように、自主学習のポイントに関する指導・指示がされましたか。				0.0	0.0	3.3	23.3	73.3	0	30	4.70
3	あなたはこの授業に対して、自主学習（予習、復習）をどの程度行いましたか				0.0	3.3	16.7	33.3	46.7	0	30	4.23
4	あなたがこの授業に対して、あまり自主学習を行なわなかった理由は主に次のどれですか。				0.0	0.0	0.0	0.0	100.0	29	1	5.00
5	あなたはこの授業の内容を、どの程度理解しましたか				0.0	0.0	33.3	36.7	30.0	0	30	3.97
6	あなたがこの授業をあまり理解できなかった理由は主に次のどれですか				0.0	0.0	0.0	0.0	0.0	30	0	0.00
7	担当教員は授業時間を毎回適切に使って、授業をしていましたか				0.0	3.3	0.0	33.3	63.3	0	30	4.57
8	授業の担当教員の熱意は感じられましたか				0.0	0.0	0.0	40.0	60.0	0	30	4.60
9	授業中に担当教員の声は良く聞こえましたか				0.0	0.0	6.7	13.3	80.0	0	30	4.73
10	板書の文字やプロジェクター、配布資料等の教材は見やすく、分かり易いものでしたか				0.0	0.0	0.0	20.0	80.0	0	30	4.80
11	担当教員は学生の理解度を見ながら講義を進めていましたか				0.0	3.3	3.3	33.3	60.0	0	30	4.50
12	学生の私語等の授業の妨げになる行為、あるいはいじめ等を担当教員は注意しましたか				0.0	0.0	6.7	6.7	86.7	0	30	4.80
13	この授業は、内容を伝える為の工夫がどの程度されていたと感じますか				0.0	0.0	3.3	30.0	66.7	0	30	4.63
14	この授業では、自分の意見を発表したり、他の人と討論する機会が設けられていましたか				0.0	0.0	0.0	20.0	80.0	0	30	4.80
15	あなたはこの授業により、どの程度、積極的に学習する態度・意識が身についたと思いますか				0.0	0.0	0.0	20.0	80.0	0	30	4.80
16	この授業に対する全体評価をしてみてください				0.0	0.0	3.3	40.0	56.7	0	30	4.53

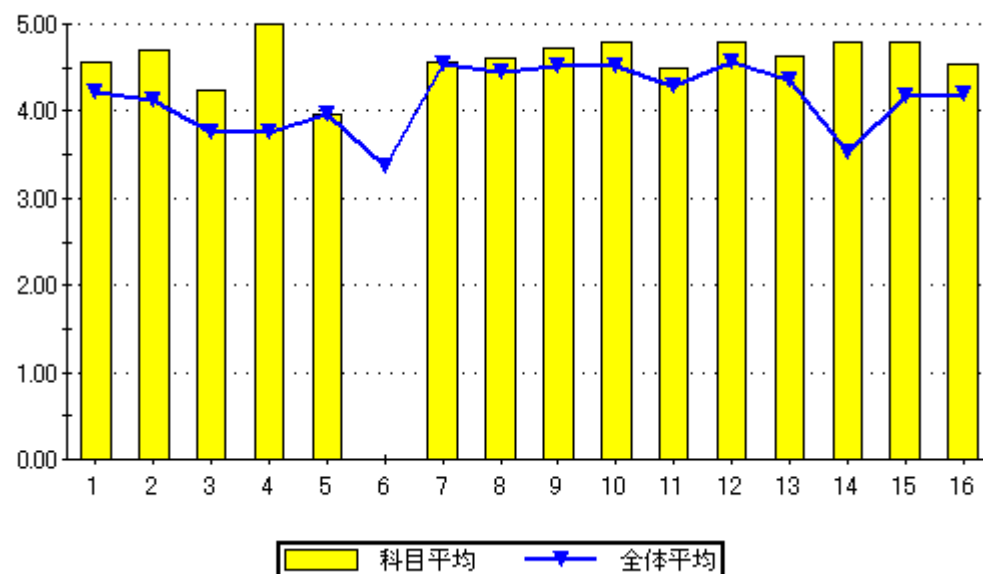

設問16のグラフ

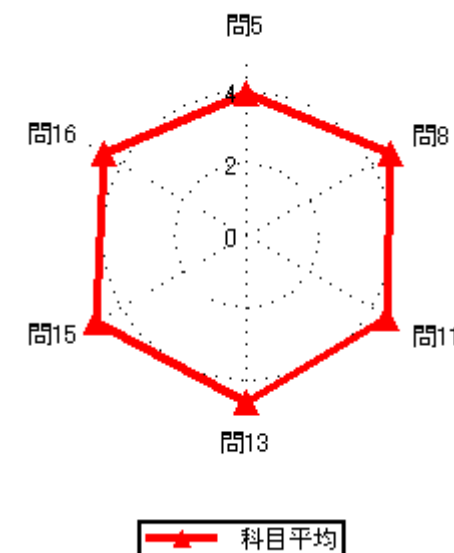
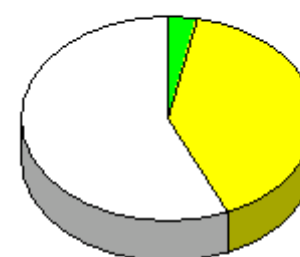

# 2020年度前期授業評価結果

2020年度前期授業評価

履修者数： 73 名  
対象者数： 47 名

## 集計結果表（グラフ付き）

	科目名	234 C言語プログラミング I	教員氏名		回答率 (%)					無効	有効	平均
					5	4	3	2	1			
					いいえ	概ね、いいえ	どちらでもない	概ね、はい	はい			
1	あなたのこの授業中の態度は、どの程度積極的かつ真剣でしたか				0.0	38.3	12.8	19.1	29.8	0	47	3.40
2	この授業では、自ら学習できるように、自主学習のポイントに関する指導・指示がされましたか。				0.0	6.4	4.3	21.3	68.1	0	47	4.51
3	あなたはこの授業に対して、自主学習（予習、復習）をどの程度行いましたか				4.3	2.1	17.0	38.3	38.3	0	47	4.04
4	あなたがこの授業に対して、あまり自主学習を行なわなかった理由は主に次のどれですか。				0.0	0.0	0.0	66.7	33.3	44	3	4.33
5	あなたはこの授業の内容を、どの程度理解しましたか				0.0	6.4	36.2	46.8	10.6	0	47	3.62
6	あなたがこの授業をあまり理解できなかった理由は主に次のどれですか				0.0	33.3	0.0	33.3	33.3	44	3	3.67
7	担当教員は授業時間を毎回適切に使って、授業をしていましたか				0.0	0.0	8.5	38.3	53.2	0	47	4.45
8	授業の担当教員の熱意は感じられましたか				6.4	0.0	8.5	36.2	48.9	0	47	4.21
9	授業中に担当教員の声は良く聞こえましたか				0.0	4.3	6.4	40.4	48.9	0	47	4.34
10	板書の文字やプロジェクター、配布資料等の教材は見やすく、分かり易いものでしたか				2.1	2.1	8.5	19.1	68.1	0	47	4.49
11	担当教員は学生の理解度を見ながら講義を進めていましたか				4.3	6.4	14.9	34.0	40.4	0	47	4.00
12	学生の私語等の授業の妨げになる行為、あるいはいねむり等を担当教員は注意しましたか				4.3	6.4	2.1	31.9	55.3	0	47	4.28
13	この授業は、内容を伝える為の工夫がどの程度されていたと感じますか				0.0	2.1	17.0	36.2	44.7	0	47	4.23
14	この授業では、自分の意見を発表したり、他の人と討論する機会が設けられていましたか				2.1	6.4	8.5	29.8	53.2	0	47	4.26
15	あなたはこの授業により、どの程度、積極的に学習する態度・意識が身についたと思いますか				0.0	4.3	4.3	23.4	68.1	0	47	4.55
16	この授業に対する全体評価をしてみてください				0.0	6.4	10.6	55.3	27.7	0	47	4.04

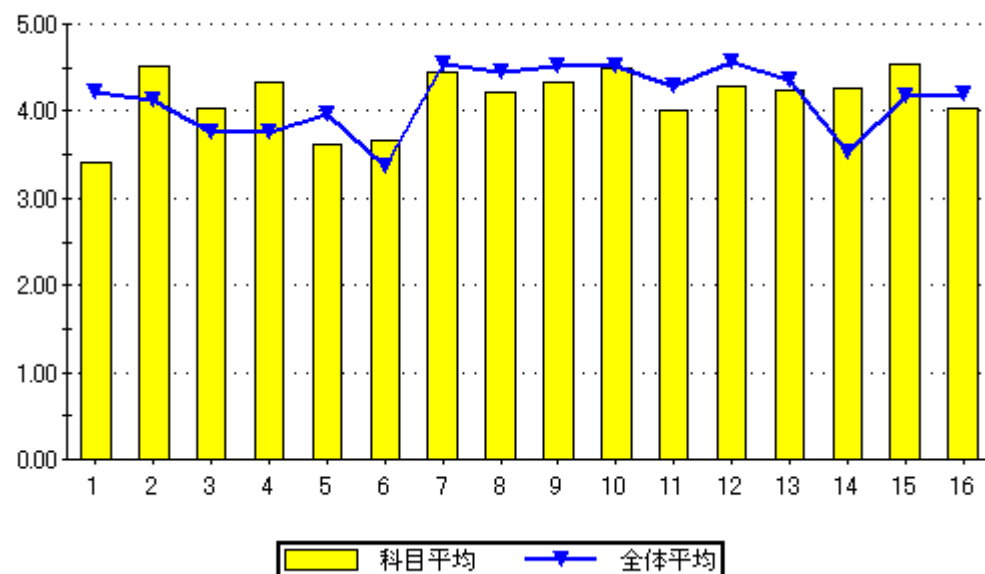

設問16のグラフ

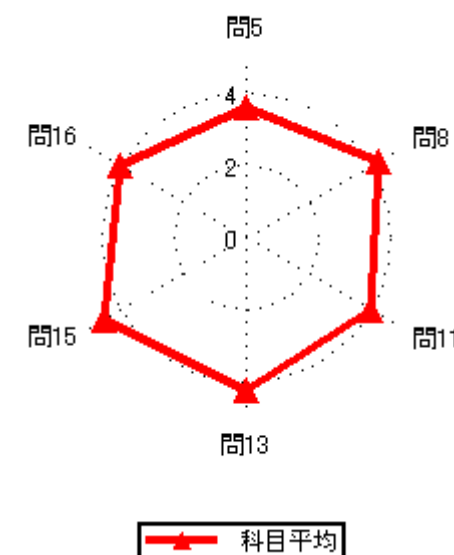

# 2020年度前期授業評価結果

2020年度前期授業評価

履修者数： 20 名  
対象者数： 10 名

## 集計結果表（グラフ付き）

	科目名	235 C言語プログラミング演習 I	教員氏名	中茂 陸裕	回答率 (%)					無効	有効	平均
					5	4	3	2	1			
					いいえ	概ね、いいえ	どちらでもない	概ね、はい	はい			
1	あなたのこの授業中の態度は、どの程度積極的かつ真剣でしたか				0.0	30.0	0.0	10.0	60.0	0	10	4.00
2	この授業では、自ら学習できるように、自主学習のポイントに関する指導・指示がされましたか。				0.0	0.0	0.0	20.0	80.0	0	10	4.80
3	あなたはこの授業に対して、自主学習（予習、復習）をどの程度行いましたか				0.0	0.0	10.0	20.0	70.0	0	10	4.60
4	あなたがこの授業に対して、あまり自主学習を行なわなかった理由は主に次のどれですか。				0.0	0.0	0.0	0.0	0.0	10	0	0.00
5	あなたはこの授業の内容を、どの程度理解しましたか				0.0	0.0	10.0	50.0	40.0	0	10	4.30
6	あなたがこの授業をあまり理解できなかった理由は主に次のどれですか				0.0	0.0	0.0	0.0	0.0	10	0	0.00
7	担当教員は授業時間を毎回適切に使って、授業をしていましたか				0.0	0.0	0.0	30.0	70.0	0	10	4.70
8	授業の担当教員の熱意は感じられましたか				0.0	0.0	0.0	50.0	50.0	0	10	4.50
9	授業中に担当教員の声は良く聞こえましたか				0.0	0.0	0.0	10.0	90.0	0	10	4.90
10	板書の文字やプロジェクター、配布資料等の教材は見やすく、分かり易いものでしたか				0.0	0.0	0.0	10.0	90.0	0	10	4.90
11	担当教員は学生の理解度を見ながら講義を進めていましたか				0.0	0.0	0.0	50.0	50.0	0	10	4.50
12	学生の私語等の授業の妨げになる行為、あるいはいねむり等を担当教員は注意しましたか				0.0	0.0	0.0	0.0	100.0	0	10	5.00
13	この授業は、内容を伝える為の工夫がどの程度されていたと感じますか				0.0	0.0	0.0	30.0	70.0	0	10	4.70
14	この授業では、自分の意見を発表したり、他の人と討論する機会が設けられていましたか				0.0	0.0	10.0	20.0	70.0	0	10	4.60
15	あなたはこの授業により、どの程度、積極的に学習する態度・意識が身についたと思いますか				0.0	0.0	0.0	30.0	70.0	0	10	4.70
16	この授業に対する全体評価をしてみてください				0.0	0.0	0.0	50.0	50.0	0	10	4.50

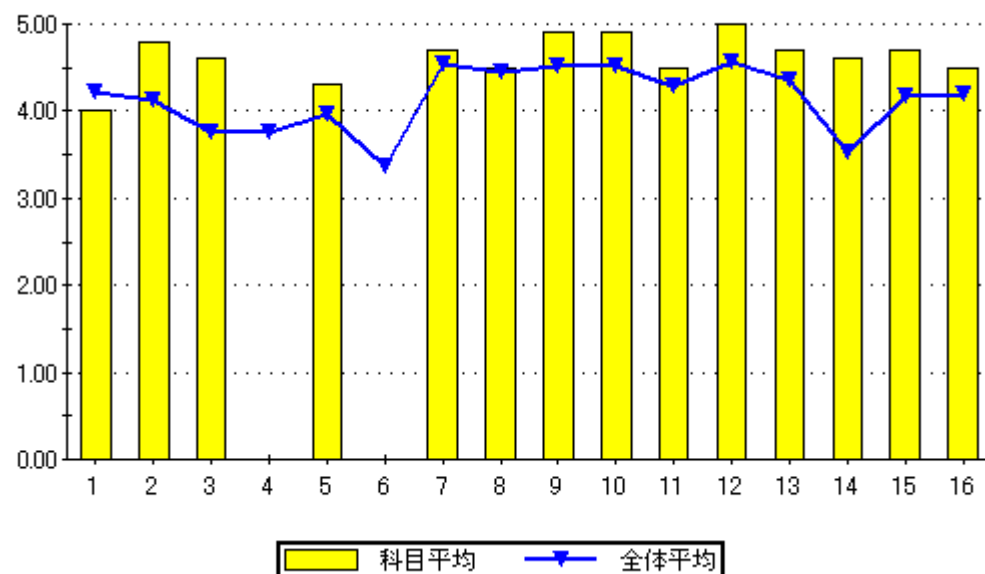

設問16のグラフ

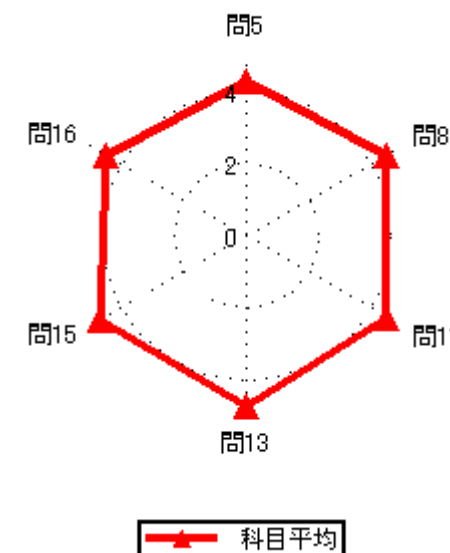
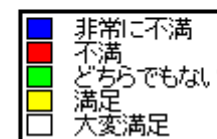

# 2020年度前期授業評価結果

2020年度前期授業評価

履修者数： 14 名

対象者数： 15 名

## 集計結果表（グラフ付き）

科目名	236 情報ネットワーク応用工学
教員氏名	中茂 睦裕

		回答率 (%)					無効	有効	平均
		5	4	3	2	1			
		いいえ	概ね、いいえ	どちらでもない	概ね、はい	はい			
1	あなたのこの授業中の態度は、どの程度積極的かつ真剣でしたか	0.0	6.7	33.3	0.0	60.0	0	15	4.13
2	この授業では、自ら学習できるように、自主学習のポイントに関する指導・指示がされましたか。	0.0	0.0	13.3	13.3	73.3	0	15	4.60
3	あなたはこの授業に対して、自主学習（予習、復習）をどの程度行いましたか	13.3	0.0	20.0	40.0	26.7	0	15	3.67
4	あなたがこの授業に対して、あまり自主学習を行なわなかった理由は主に次のどれですか。	100.0	0.0	0.0	0.0	0.0	13	2	1.00
5	あなたはこの授業の内容を、どの程度理解しましたか	0.0	6.7	26.7	53.3	13.3	0	15	3.73
6	あなたがこの授業をあまり理解できなかった理由は主に次のどれですか	0.0	0.0	0.0	0.0	100.0	14	1	5.00
7	担当教員は授業時間を毎回適切に使って、授業をしていましたか	0.0	0.0	0.0	46.7	53.3	0	15	4.53
8	授業の担当教員の熱意は感じられましたか	0.0	0.0	13.3	46.7	40.0	0	15	4.27
9	授業中に担当教員の声は良く聞こえましたか	0.0	0.0	0.0	26.7	73.3	0	15	4.73
10	板書の文字やプロジェクター、配布資料等の教材は見やすく、分かり易いものでしたか	0.0	0.0	0.0	33.3	66.7	0	15	4.67
11	担当教員は学生の理解度を見ながら講義を進めていましたか	0.0	0.0	26.7	26.7	46.7	0	15	4.20
12	学生の私語等の授業の妨げになる行為、あるいはいねむり等を担当教員は注意しましたか	0.0	0.0	13.3	6.7	80.0	0	15	4.67
13	この授業は、内容を伝える為の工夫がどの程度されていたと感じますか	0.0	0.0	53.3	20.0	26.7	0	15	3.73
14	この授業では、自分の意見を発表したり、他の人と討論する機会が設けられていましたか	0.0	0.0	6.7	26.7	66.7	0	15	4.60
15	あなたはこの授業により、どの程度、積極的に学習する態度・意識が身についたと思いますか	0.0	0.0	13.3	26.7	60.0	0	15	4.47
16	この授業に対する全体評価をしてみてください	0.0	0.0	33.3	53.3	13.3	0	15	3.80

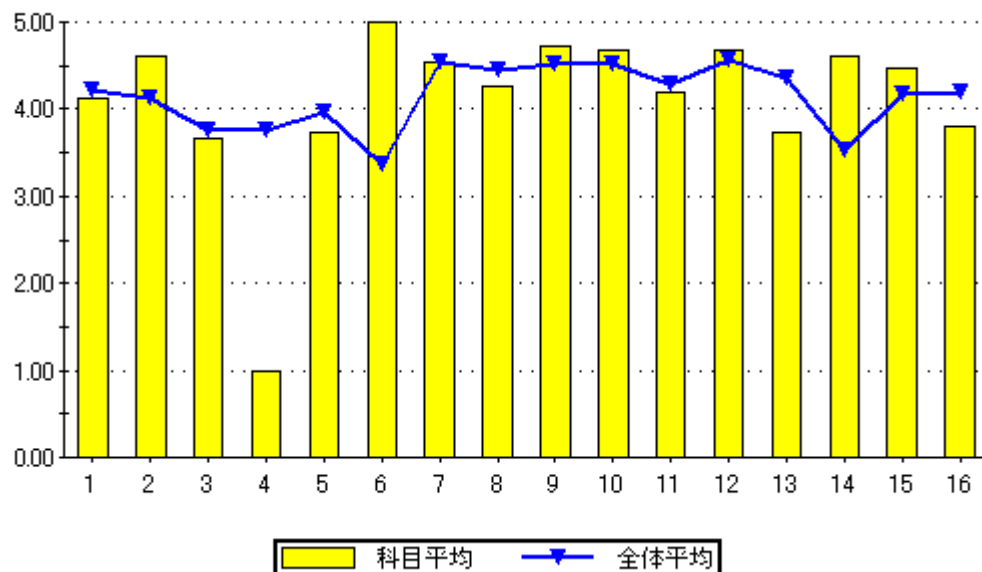

設問16のグラフ

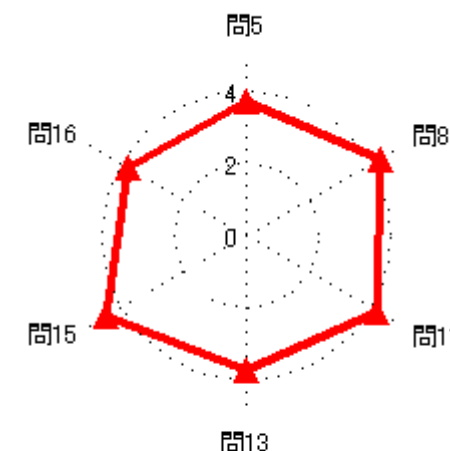
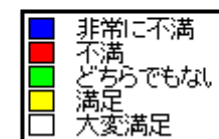
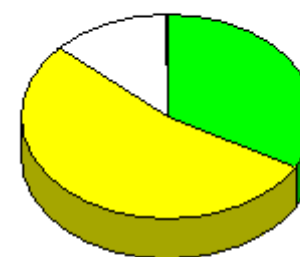

# 2020年度前期授業評価結果

2020年度前期授業評価

履修者数： 63 名  
対象者数： 39 名

## 集計結果表（グラフ付き）

	科目名	237 マルチメディア工学	教員氏名	内村 俊二	回答率（％）					無効	有効	平均
					5	4	3	2	1			
					いいえ	概ね、いいえ	どちらでもない	概ね、はい	はい			
1	あなたのこの授業中の態度は、どの程度積極的かつ真剣でしたか				0.0	17.9	7.7	23.1	51.3	0	39	4.08
2	この授業では、自ら学習できるように、自主学習のポイントに関する指導・指示がされましたか。				0.0	7.7	7.7	43.6	41.0	0	39	4.18
3	あなたはこの授業に対して、自主学習（予習、復習）をどの程度行いましたか				5.1	10.3	15.4	48.7	20.5	0	39	3.69
4	あなたがこの授業に対して、あまり自主学習を行なわなかった理由は主に次のどれですか。				0.0	0.0	33.3	16.7	50.0	33	6	4.17
5	あなたはこの授業の内容を、どの程度理解しましたか				0.0	0.0	17.9	53.8	28.2	0	39	4.10
6	あなたがこの授業をあまり理解できなかった理由は主に次のどれですか				0.0	0.0	0.0	0.0	0.0	39	0	0.00
7	担当教員は授業時間を毎回適切に使って、授業をしていましたか				0.0	0.0	5.1	51.3	43.6	0	39	4.38
8	授業の担当教員の熱意は感じられましたか				0.0	0.0	10.3	46.2	43.6	0	39	4.33
9	授業中に担当教員の声は良く聞こえましたか				0.0	0.0	5.1	48.7	46.2	0	39	4.41
10	板書の文字やプロジェクター、配布資料等の教材は見やすく、分かり易いものでしたか				0.0	0.0	2.6	33.3	64.1	0	39	4.62
11	担当教員は学生の理解度を見ながら講義を進めていましたか				0.0	2.6	5.1	46.2	46.2	0	39	4.36
12	学生の私語等の授業の妨げになる行為、あるいはいじめ等を担当教員は注意しましたか				5.1	0.0	0.0	46.2	48.7	0	39	4.33
13	この授業は、内容を伝える為の工夫がどの程度されていたと感じますか				0.0	0.0	7.7	28.2	64.1	0	39	4.56
14	この授業では、自分の意見を発表したり、他の人と討論する機会が設けられていましたか				28.2	0.0	25.6	25.6	20.5	0	39	3.10
15	あなたはこの授業により、どの程度、積極的に学習する態度・意識が身についたと思いますか				0.0	10.3	12.8	38.5	38.5	0	39	4.05
16	この授業に対する全体評価をしてみてください				0.0	0.0	15.4	41.0	43.6	0	39	4.28

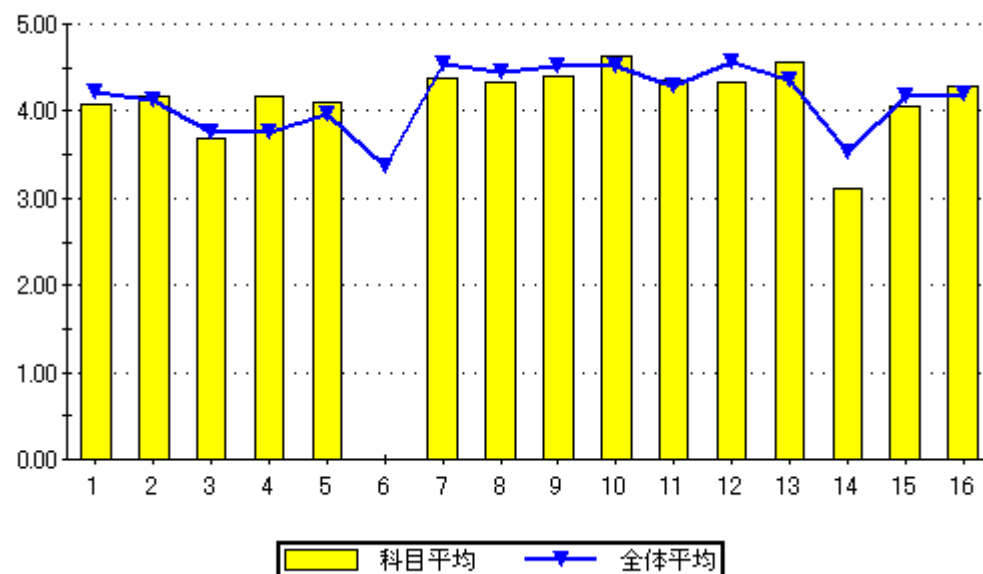

設問16のグラフ

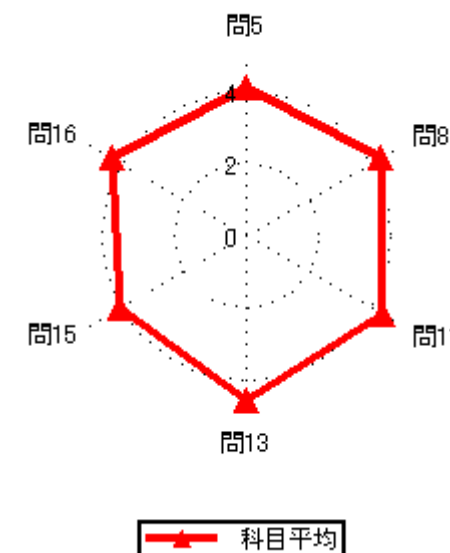
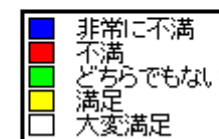
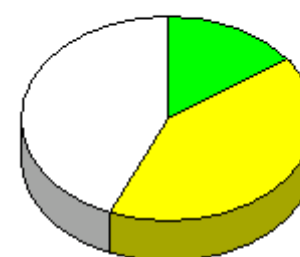

# 2020年度前期授業評価結果

2020年度前期授業評価

履修者数： 30 名  
対象者数： 28 名

## 集計結果表（グラフ付き）

	科目名	238 電子材料 I	教員氏名	内村 俊二	回答率 (%)					無効	有効	平均
					5	4	3	2	1			
					いいえ	概ね、いいえ	どちらでもない	概ね、はい	はい			
1	あなたのこの授業中の態度は、どの程度積極的かつ真剣でしたか				0.0	14.3	14.3	10.7	60.7	0	28	4.18
2	この授業では、自ら学習できるように、自主学習のポイントに関する指導・指示がされましたか。				0.0	3.6	0.0	42.9	53.6	0	28	4.46
3	あなたはこの授業に対して、自主学習（予習、復習）をどの程度行いましたか				3.6	10.7	7.1	39.3	39.3	0	28	4.00
4	あなたがこの授業に対して、あまり自主学習を行なわなかった理由は主に次のどれですか。				0.0	0.0	0.0	0.0	100.0	24	4	5.00
5	あなたはこの授業の内容を、どの程度理解しましたか				0.0	0.0	7.1	53.6	39.3	0	28	4.32
6	あなたがこの授業をあまり理解できなかった理由は主に次のどれですか				0.0	0.0	0.0	0.0	0.0	28	0	0.00
7	担当教員は授業時間を毎回適切に使って、授業をしていましたか				0.0	0.0	3.6	53.6	42.9	0	28	4.39
8	授業の担当教員の熱意は感じられましたか				0.0	0.0	3.6	50.0	46.4	0	28	4.43
9	授業中に担当教員の声は良く聞こえましたか				0.0	0.0	0.0	32.1	67.9	0	28	4.68
10	板書の文字やプロジェクター、配布資料等の教材は見やすく、分かり易いものでしたか				0.0	0.0	0.0	28.6	71.4	0	28	4.71
11	担当教員は学生の理解度を見ながら講義を進めていましたか				0.0	0.0	3.6	32.1	64.3	0	28	4.61
12	学生の私語等の授業の妨げになる行為、あるいはいねむり等を担当教員は注意しましたか				0.0	0.0	0.0	7.1	92.9	0	28	4.93
13	この授業は、内容を伝える為の工夫がどの程度されていたと感じますか				0.0	0.0	0.0	35.7	64.3	0	28	4.64
14	この授業では、自分の意見を発表したり、他の人と討論する機会が設けられていましたか				0.0	7.1	28.6	21.4	42.9	0	28	4.00
15	あなたはこの授業により、どの程度、積極的に学習する態度・意識が身についたと思いますか				0.0	0.0	14.3	32.1	53.6	0	28	4.39
16	この授業に対する全体評価をしてみてください				0.0	0.0	3.6	39.3	57.1	0	28	4.54

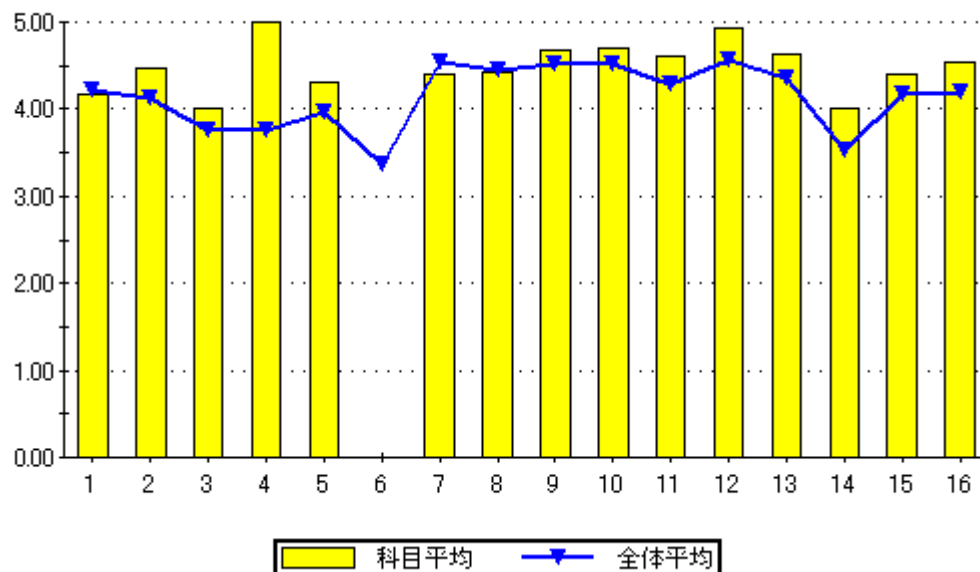

設問16のグラフ

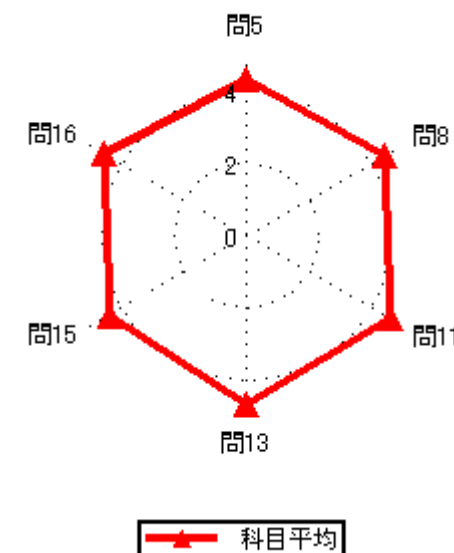
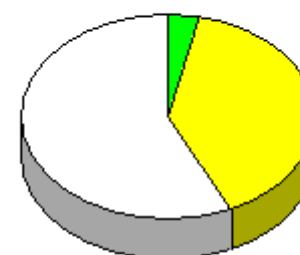



# 2020年度前期授業評価結果

2020年度前期授業評価

履修者数： 65 名  
対象者数： 37 名

## 集計結果表（グラフ付き）

	科目名	239 アルゴリズム I	教員氏名	内村 俊二	回答率 (%)					無効	有効	平均
					5	4	3	2	1			
					いいえ	概ね、いいえ	どちらでもない	概ね、はい	はい			
1	あなたのこの授業中の態度は、どの程度積極的かつ真剣でしたか				0.0	21.6	8.1	10.8	59.5	0	37	4.08
2	この授業では、自ら学習できるように、自主学習のポイントに関する指導・指示がされましたか。				0.0	10.8	5.4	35.1	48.6	0	37	4.22
3	あなたはこの授業に対して、自主学習（予習、復習）をどの程度行いましたか				10.8	10.8	5.4	35.1	37.8	0	37	3.78
4	あなたがこの授業に対して、あまり自主学習を行なわなかった理由は主に次のどれですか。				0.0	0.0	25.0	37.5	37.5	29	8	4.13
5	あなたはこの授業の内容を、どの程度理解しましたか				0.0	2.7	8.1	59.5	29.7	0	37	4.16
6	あなたがこの授業をあまり理解できなかった理由は主に次のどれですか				0.0	0.0	0.0	0.0	100.0	36	1	5.00
7	担当教員は授業時間を毎回適切に使って、授業をしていましたか				0.0	2.7	0.0	54.1	43.2	0	37	4.38
8	授業の担当教員の熱意は感じられましたか				0.0	2.7	2.7	35.1	59.5	0	37	4.51
9	授業中に担当教員の声は良く聞こえましたか				0.0	2.7	0.0	29.7	67.6	0	37	4.62
10	板書の文字やプロジェクター、配布資料等の教材は見やすく、分かり易いものでしたか				0.0	0.0	0.0	18.9	81.1	0	37	4.81
11	担当教員は学生の理解度を見ながら講義を進めていましたか				2.7	0.0	5.4	27.0	64.9	0	37	4.51
12	学生の私語等の授業の妨げになる行為、あるいはいじめ等を担当教員は注意しましたか				0.0	8.1	2.7	24.3	64.9	0	37	4.46
13	この授業は、内容を伝える為の工夫がどの程度されていたと感じますか				0.0	0.0	10.8	16.2	73.0	0	37	4.62
14	この授業では、自分の意見を発表したり、他の人と討論する機会が設けられていましたか				24.3	5.4	18.9	16.2	35.1	0	37	3.32
15	あなたはこの授業により、どの程度、積極的に学習する態度・意識が身についたと思いますか				0.0	16.2	5.4	29.7	48.6	0	37	4.11
16	この授業に対する全体評価をしてみてください				0.0	2.7	10.8	43.2	43.2	0	37	4.27

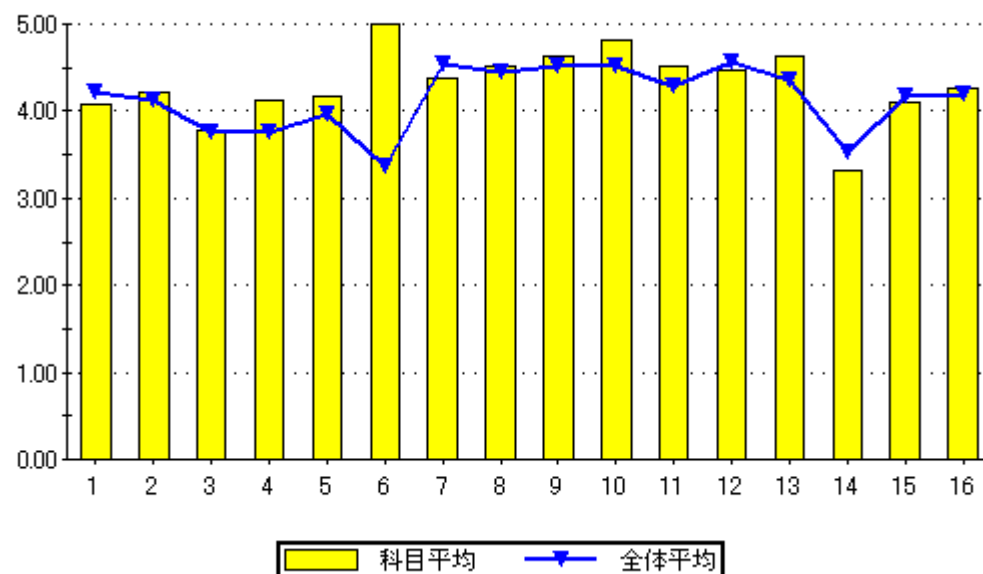

設問16のグラフ

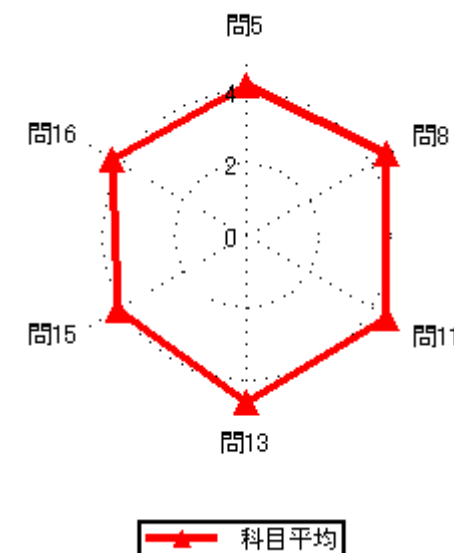
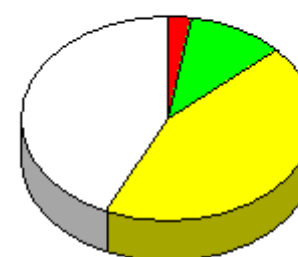

# 2020年度前期授業評価結果

2020年度前期授業評価

履修者数： 30 名  
対象者数： 13 名

## 集計結果表（グラフ付き）

	科目名	240 電子工学実験Ⅱ	教員氏名	内村 俊二	回答率（％）					無効	有効	平均
					5	4	3	2	1			
					いいえ	概ね、いいえ	どちらでもない	概ね、はい	はい			
1	あなたのこの授業中の態度は、どの程度積極的かつ真剣でしたか				0.0	0.0	0.0	23.1	76.9	0	13	4.77
2	この授業では、自ら学習できるように、自主学習のポイントに関する指導・指示がされましたか。				0.0	0.0	0.0	15.4	84.6	0	13	4.85
3	あなたはこの授業に対して、自主学習（予習、復習）をどの程度行いましたか				0.0	0.0	0.0	30.8	69.2	0	13	4.69
4	あなたがこの授業に対して、あまり自主学習を行なわなかった理由は主に次のどれですか。				0.0	0.0	0.0	0.0	0.0	13	0	0.00
5	あなたはこの授業の内容を、どの程度理解しましたか				0.0	0.0	15.4	61.5	23.1	0	13	4.08
6	あなたがこの授業をあまり理解できなかった理由は主に次のどれですか				0.0	0.0	0.0	0.0	0.0	13	0	0.00
7	担当教員は授業時間を毎回適切に使って、授業をしていましたか				0.0	0.0	0.0	61.5	38.5	0	13	4.38
8	授業の担当教員の熱意は感じられましたか				0.0	0.0	0.0	46.2	53.8	0	13	4.54
9	授業中に担当教員の声は良く聞こえましたか				0.0	0.0	0.0	23.1	76.9	0	13	4.77
10	板書の文字やプロジェクター、配布資料等の教材は見やすく、分かり易いものでしたか				0.0	0.0	0.0	23.1	76.9	0	13	4.77
11	担当教員は学生の理解度を見ながら講義を進めていましたか				0.0	0.0	0.0	61.5	38.5	0	13	4.38
12	学生の私語等の授業の妨げになる行為、あるいはいじめ等を担当教員は注意しましたか				0.0	0.0	0.0	15.4	84.6	0	13	4.85
13	この授業は、内容を伝える為の工夫がどの程度されていたと感じますか				0.0	0.0	0.0	53.8	46.2	0	13	4.46
14	この授業では、自分の意見を発表したり、他の人と討論する機会が設けられていましたか				0.0	0.0	7.7	30.8	61.5	0	13	4.54
15	あなたはこの授業により、どの程度、積極的に学習する態度・意識が身についたと思いますか				0.0	0.0	0.0	46.2	53.8	0	13	4.54
16	この授業に対する全体評価をしてみてください				0.0	0.0	0.0	61.5	38.5	0	13	4.38

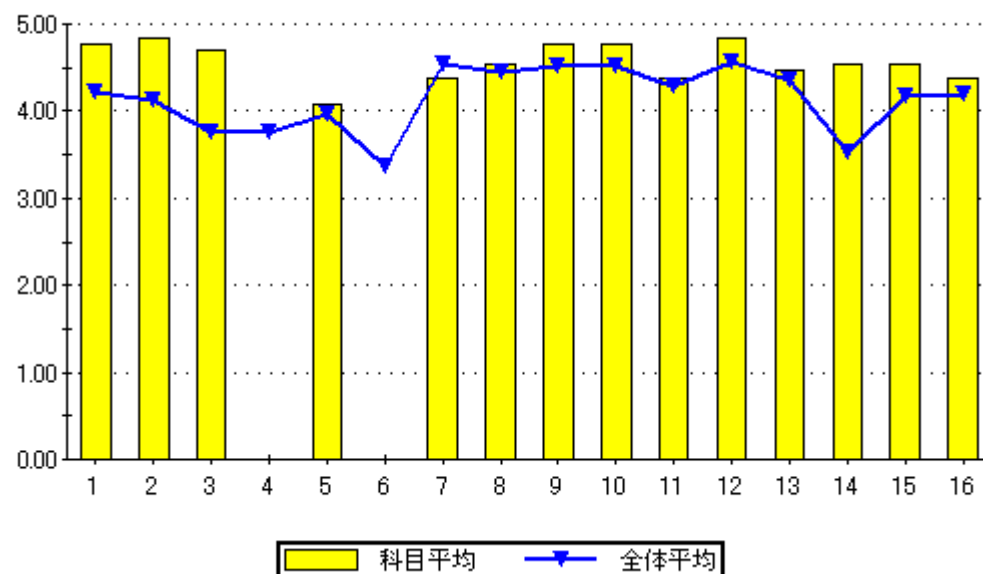

問16のグラフ

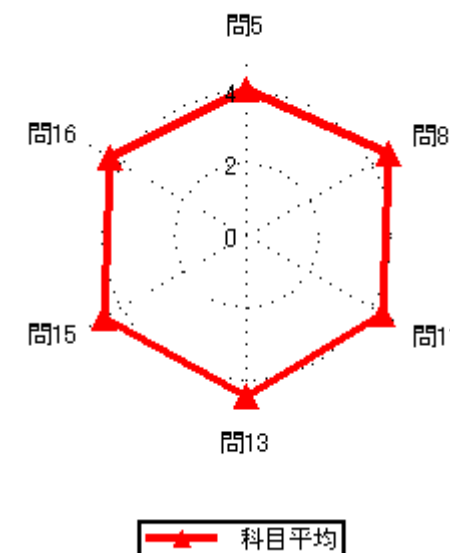
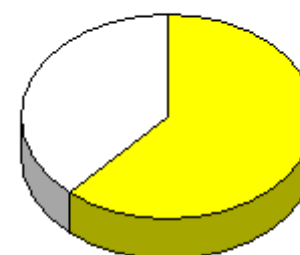

# 2020年度前期授業評価結果

2020年度前期授業評価

履修者数： 39 名  
対象者数： 15 名

## 集計結果表（グラフ付き）

	科目名	241 情報システム工学	教員氏名	當金 一郎	回答率（％）					無効	有効	平均
					5	4	3	2	1			
					いいえ	概ね、いいえ	どちらでもない	概ね、はい	はい			
1	あなたのこの授業中の態度は、どの程度積極的かつ真剣でしたか				0.0	0.0	6.7	26.7	66.7	0	15	4.60
2	この授業では、自ら学習できるように、自主学習のポイントに関する指導・指示がされましたか。				0.0	6.7	20.0	20.0	53.3	0	15	4.20
3	あなたはこの授業に対して、自主学習（予習、復習）をどの程度行いましたか				6.7	6.7	20.0	33.3	33.3	0	15	3.80
4	あなたがこの授業に対して、あまり自主学習を行なわなかった理由は主に次のどれですか。				0.0	0.0	50.0	50.0	0.0	13	2	3.50
5	あなたはこの授業の内容を、どの程度理解しましたか				6.7	0.0	13.3	46.7	33.3	0	15	4.00
6	あなたがこの授業をあまり理解できなかった理由は主に次のどれですか				0.0	100.0	0.0	0.0	0.0	14	1	2.00
7	担当教員は授業時間を毎回適切に使って、授業をしていましたか				0.0	6.7	6.7	33.3	53.3	0	15	4.33
8	授業の担当教員の熱意は感じられましたか				0.0	6.7	6.7	53.3	33.3	0	15	4.13
9	授業中に担当教員の声は良く聞こえましたか				0.0	0.0	13.3	40.0	46.7	0	15	4.33
10	板書の文字やプロジェクター、配布資料等の教材は見やすく、分かり易いものでしたか				6.7	0.0	6.7	20.0	66.7	0	15	4.40
11	担当教員は学生の理解度を見ながら講義を進めていましたか				0.0	0.0	13.3	46.7	40.0	0	15	4.27
12	学生の私語等の授業の妨げになる行為、あるいはいねむり等を担当教員は注意しましたか				0.0	0.0	20.0	13.3	66.7	0	15	4.47
13	この授業は、内容を伝える為の工夫がどの程度されていたと感じますか				0.0	0.0	13.3	40.0	46.7	0	15	4.33
14	この授業では、自分の意見を発表したり、他の人と討論する機会が設けられていましたか				6.7	6.7	20.0	40.0	26.7	0	15	3.73
15	あなたはこの授業により、どの程度、積極的に学習する態度・意識が身についたと思いますか				0.0	0.0	6.7	46.7	46.7	0	15	4.40
16	この授業に対する全体評価をしてみてください				0.0	6.7	13.3	33.3	46.7	0	15	4.20

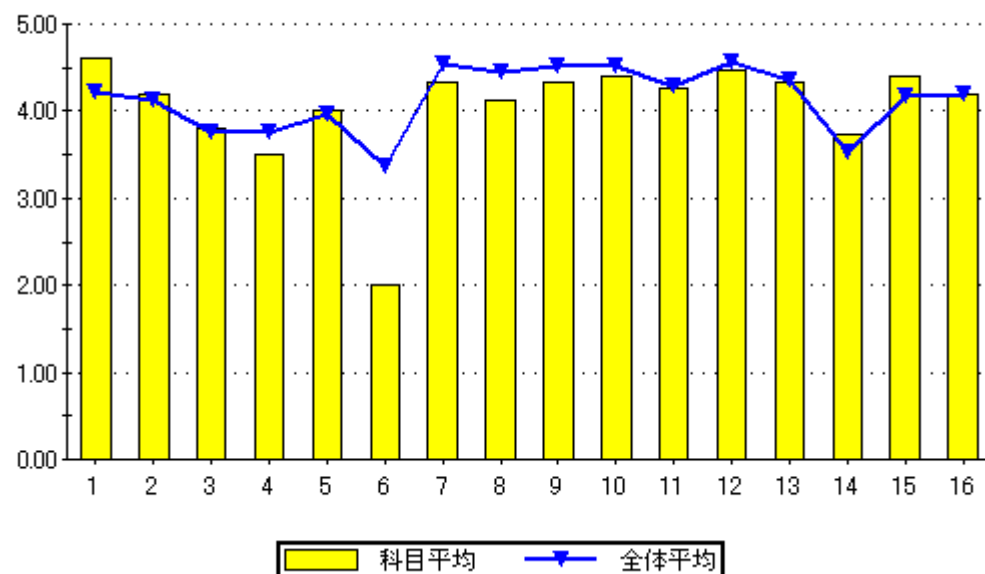

設問16のグラフ

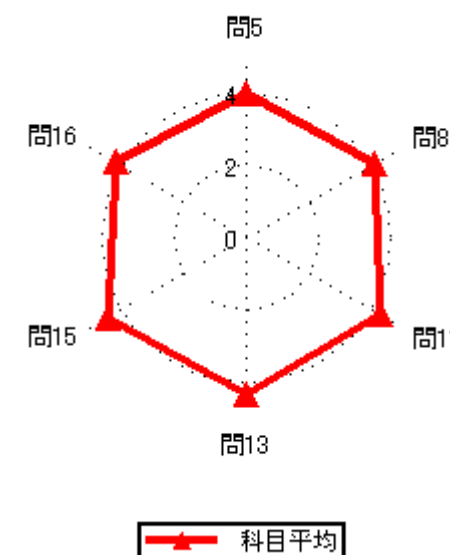
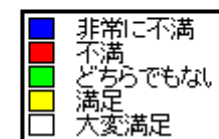
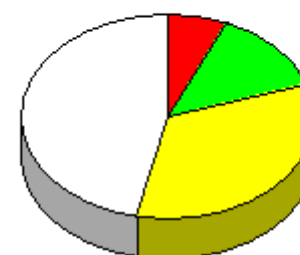

# 2020年度前期授業評価結果

2020年度前期授業評価

履修者数： 77 名  
対象者数： 7 名

## 集計結果表（グラフ付き）

	科目名	242 技術と経営	教員氏名	當金 一郎	回答率（％）					無効	有効	平均
					5	4	3	2	1			
					いいえ	概ね、いいえ	どちらでもない	概ね、はい	はい			
1	あなたのこの授業中の態度は、どの程度積極的かつ真剣でしたか				0.0	0.0	28.6	0.0	71.4	0	7	4.43
2	この授業では、自ら学習できるように、自主学習のポイントに関する指導・指示がされましたか。				14.3	14.3	14.3	14.3	42.9	0	7	3.57
3	あなたはこの授業に対して、自主学習（予習、復習）をどの程度行いましたか				14.3	28.6	14.3	42.9	0.0	0	7	2.86
4	あなたがこの授業に対して、あまり自主学習を行なわなかった理由は主に次のどれですか。				0.0	0.0	33.3	33.3	33.3	4	3	4.00
5	あなたはこの授業の内容を、どの程度理解しましたか				0.0	0.0	28.6	71.4	0.0	0	7	3.71
6	あなたがこの授業をあまり理解できなかった理由は主に次のどれですか				0.0	0.0	0.0	0.0	0.0	7	0	0.00
7	担当教員は授業時間を毎回適切に使って、授業をしていましたか				0.0	0.0	14.3	42.9	42.9	0	7	4.29
8	授業の担当教員の熱意は感じられましたか				0.0	14.3	0.0	42.9	42.9	0	7	4.14
9	授業中に担当教員の声は良く聞こえましたか				0.0	0.0	0.0	28.6	71.4	0	7	4.71
10	板書の文字やプロジェクター、配布資料等の教材は見やすく、分かり易いものでしたか				0.0	0.0	0.0	42.9	57.1	0	7	4.57
11	担当教員は学生の理解度を見ながら講義を進めていましたか				28.6	0.0	0.0	28.6	42.9	0	7	3.57
12	学生の私語等の授業の妨げになる行為、あるいはいじめ等や担当教員は注意しましたか				0.0	14.3	0.0	14.3	71.4	0	7	4.43
13	この授業は、内容を伝える為の工夫がどの程度されていたと感じますか				0.0	0.0	42.9	0.0	57.1	0	7	4.14
14	この授業では、自分の意見を発表したり、他の人と討論する機会が設けられていましたか				71.4	14.3	14.3	0.0	0.0	0	7	1.43
15	あなたはこの授業により、どの程度、積極的に学習する態度・意識が身についたと思いますか				0.0	42.9	0.0	0.0	57.1	0	7	3.71
16	この授業に対する全体評価をしてみてください				0.0	14.3	28.6	57.1	0.0	0	7	3.43

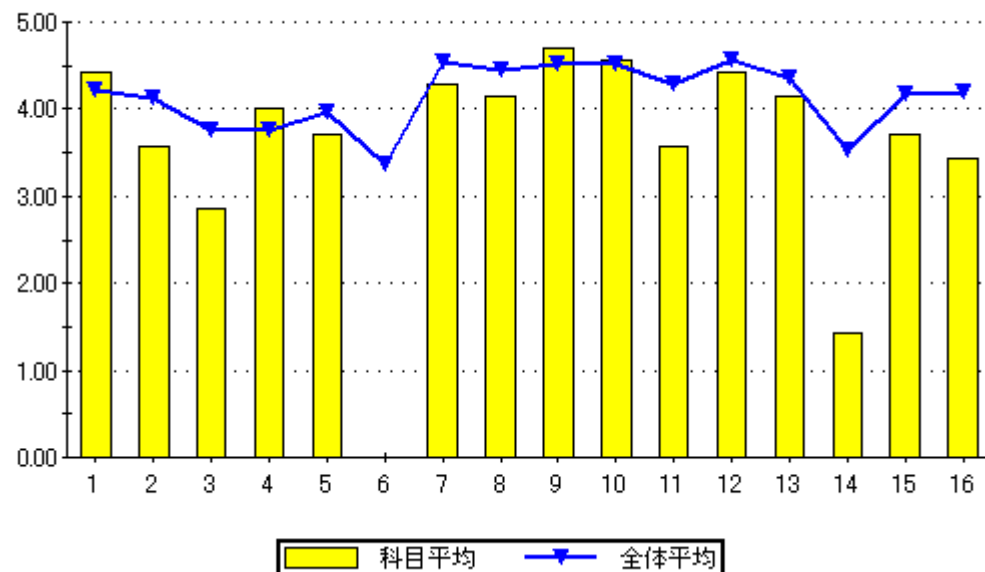

設問16のグラフ

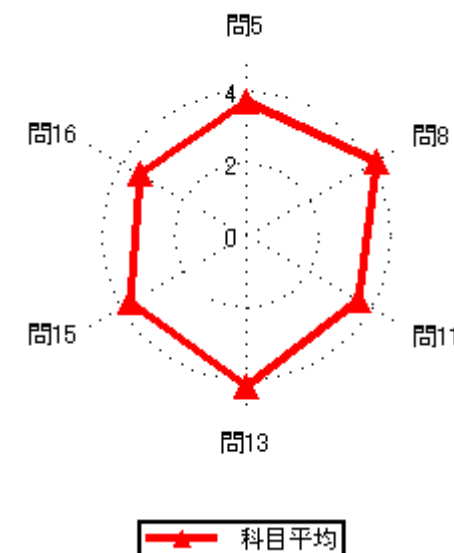

# 2020年度前期授業評価結果

2020年度前期授業評価

履修者数： 1名  
対象者数： 5名

## 集計結果表（グラフ付き）

	科目名	243 応用統計学	教員氏名	當金 一郎	回答率（％）					無効	有効	平均
					5	4	3	2	1			
					いいえ	概ね、いいえ	どちらでもない	概ね、はい	はい			
1	あなたのこの授業中の態度は、どの程度積極的かつ真剣でしたか				0.0	0.0	0.0	0.0	100.0	0	5	5.00
2	この授業では、自ら学習できるように、自主学習のポイントに関する指導・指示がされましたか。				0.0	0.0	0.0	80.0	20.0	0	5	4.20
3	あなたはこの授業に対して、自主学習（予習、復習）をどの程度行いましたか				0.0	0.0	40.0	0.0	60.0	0	5	4.20
4	あなたがこの授業に対して、あまり自主学習を行なわなかった理由は主に次のどれですか。				0.0	0.0	0.0	0.0	0.0	5	0	0.00
5	あなたはこの授業の内容を、どの程度理解しましたか				0.0	0.0	0.0	80.0	20.0	0	5	4.20
6	あなたがこの授業をあまり理解できなかった理由は主に次のどれですか				0.0	0.0	0.0	0.0	0.0	5	0	0.00
7	担当教員は授業時間を毎回適切に使って、授業をしていましたか				0.0	0.0	0.0	0.0	100.0	0	5	5.00
8	授業の担当教員の熱意は感じられましたか				0.0	0.0	0.0	40.0	60.0	0	5	4.60
9	授業中に担当教員の声は良く聞こえましたか				0.0	0.0	0.0	40.0	60.0	0	5	4.60
10	板書の文字やプロジェクター、配布資料等の教材は見やすく、分かり易いものでしたか				0.0	0.0	0.0	0.0	100.0	0	5	5.00
11	担当教員は学生の理解度を見ながら講義を進めていましたか				0.0	0.0	0.0	0.0	100.0	0	5	5.00
12	学生の私語等の授業の妨げになる行為、あるいはいじめ等を担当教員は注意しましたか				0.0	0.0	0.0	0.0	100.0	0	5	5.00
13	この授業は、内容を伝える為の工夫がどの程度されていたと感じますか				0.0	0.0	0.0	40.0	60.0	0	5	4.60
14	この授業では、自分の意見を発表したり、他の人と討論する機会が設けられていましたか				0.0	0.0	0.0	40.0	60.0	0	5	4.60
15	あなたはこの授業により、どの程度、積極的に学習する態度・意識が身についたと思いますか				0.0	0.0	40.0	40.0	20.0	0	5	3.80
16	この授業に対する全体評価をしてみてください				0.0	0.0	0.0	0.0	100.0	0	5	5.00

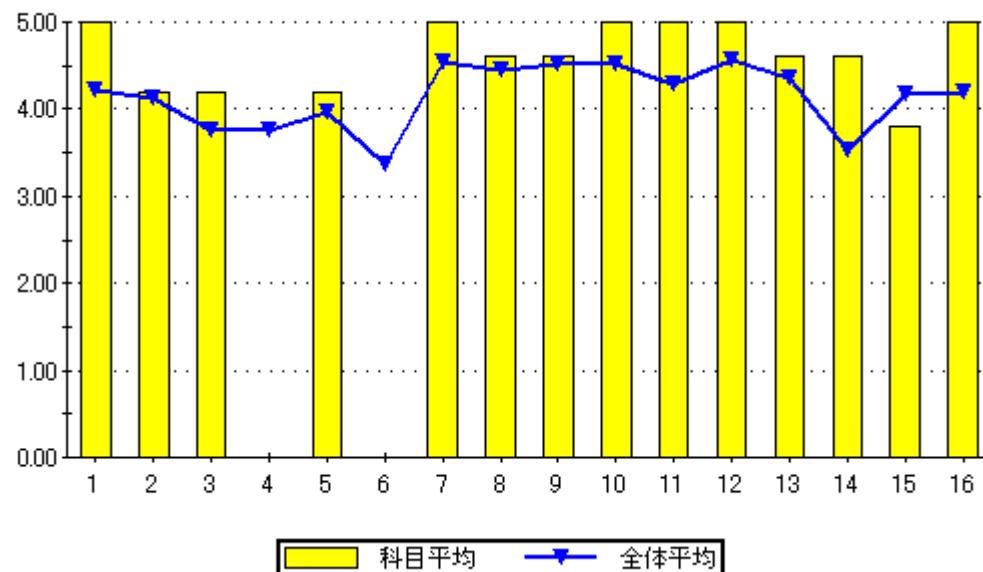

設問16のグラフ

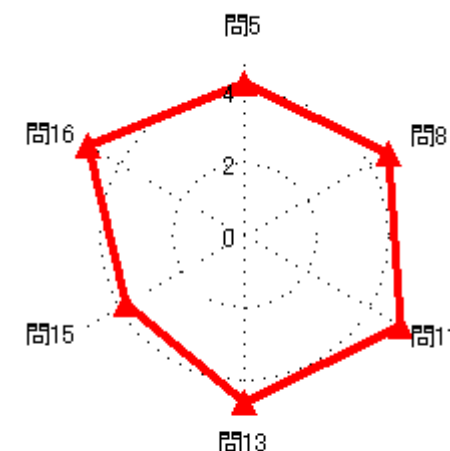
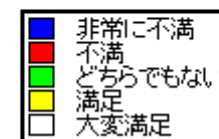
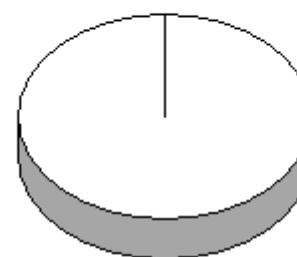

科目平均

# 2020年度前期授業評価結果

2020年度前期授業評価

履修者数： 52 名  
対象者数： 9 名

## 集計結果表（グラフ付き）

	科目名	244 WEBデザイン概論	教員氏名	當金 一郎	回答率 (%)					無効	有効	平均
					5	4	3	2	1			
					いいえ	概ね、いいえ	どちらでもない	概ね、はい	はい			
1	あなたのこの授業中の態度は、どの程度積極的かつ真剣でしたか				0.0	0.0	0.0	0.0	100.0	0	9	5.00
2	この授業では、自ら学習できるように、自主学習のポイントに関する指導・指示がされましたか。				0.0	0.0	0.0	0.0	100.0	0	9	5.00
3	あなたはこの授業に対して、自主学習（予習、復習）をどの程度行いましたか				0.0	0.0	0.0	77.8	22.2	0	9	4.22
4	あなたがこの授業に対して、あまり自主学習を行なわなかった理由は主に次のどれですか。				0.0	0.0	0.0	0.0	0.0	9	0	0.00
5	あなたはこの授業の内容を、どの程度理解しましたか				0.0	0.0	0.0	77.8	22.2	0	9	4.22
6	あなたがこの授業をあまり理解できなかった理由は主に次のどれですか				0.0	0.0	0.0	0.0	0.0	9	0	0.00
7	担当教員は授業時間を毎回適切に使って、授業をしていましたか				0.0	0.0	0.0	77.8	22.2	0	9	4.22
8	授業の担当教員の熱意は感じられましたか				0.0	0.0	0.0	88.9	11.1	0	9	4.11
9	授業中に担当教員の声は良く聞こえましたか				0.0	0.0	0.0	0.0	100.0	0	9	5.00
10	板書の文字やプロジェクター、配布資料等の教材は見やすく、分かり易いものでしたか				0.0	0.0	0.0	11.1	88.9	0	9	4.89
11	担当教員は学生の理解度を見ながら講義を進めていましたか				0.0	0.0	0.0	0.0	100.0	0	9	5.00
12	学生の私語等の授業の妨げになる行為、あるいはいねむり等を担当教員は注意しましたか				0.0	0.0	0.0	77.8	22.2	0	9	4.22
13	この授業は、内容を伝える為の工夫がどの程度されていたと感じますか				0.0	0.0	0.0	88.9	11.1	0	9	4.11
14	この授業では、自分の意見を発表したり、他の人と討論する機会が設けられていましたか				0.0	0.0	0.0	77.8	22.2	0	9	4.22
15	あなたはこの授業により、どの程度、積極的に学習する態度・意識が身についたと思いますか				0.0	0.0	0.0	77.8	22.2	0	9	4.22
16	この授業に対する全体評価をしてみてください				0.0	0.0	0.0	88.9	11.1	0	9	4.11

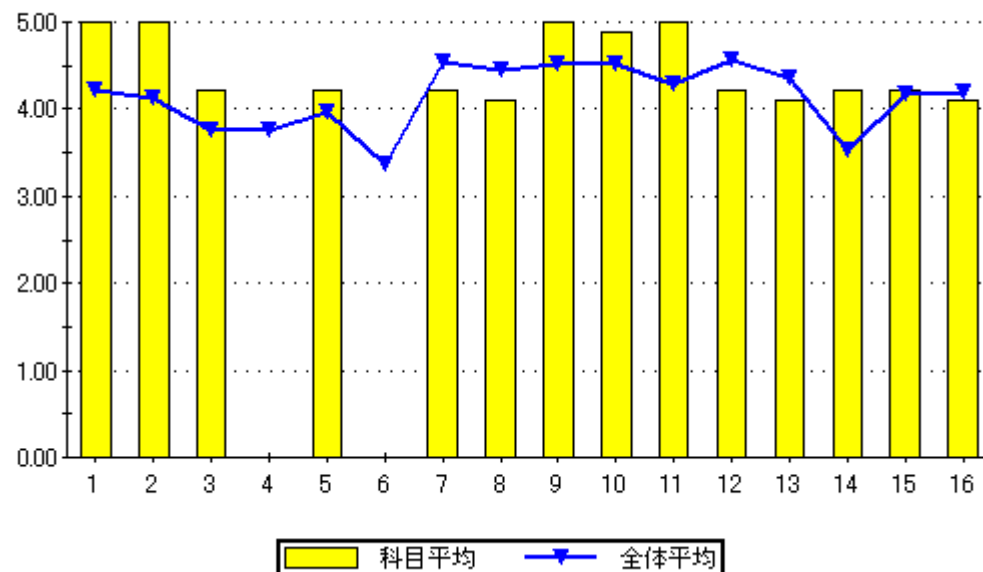

設問16のグラフ

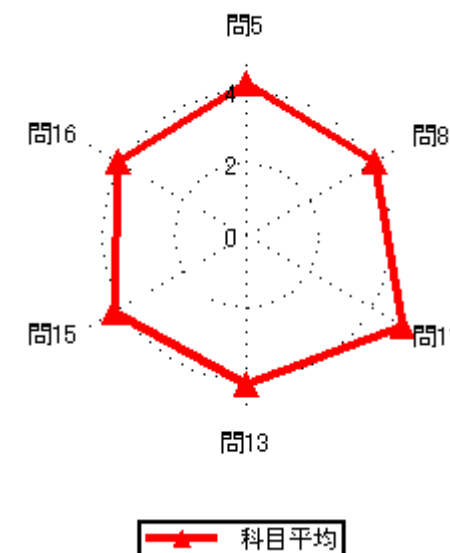

# 2020年度前期授業評価結果

2020年度前期授業評価

履修者数： 2名  
対象者数： 3名

## 集計結果表（グラフ付き）

	科目名	246 工業会計学Ⅰ	教員氏名	當金 一郎	回答率（％）					無効	有効	平均
					5	4	3	2	1			
					いいえ	概ね、いいえ	どちらでもない	概ね、はい	はい			
1	あなたのこの授業中の態度は、どの程度積極的かつ真剣でしたか				0.0	66.7	0.0	33.3	0.0	0	3	2.67
2	この授業では、自ら学習できるように、自主学習のポイントに関する指導・指示がされましたか。				0.0	0.0	0.0	100.0	0.0	0	3	4.00
3	あなたはこの授業に対して、自主学習（予習、復習）をどの程度行いましたか				0.0	0.0	0.0	100.0	0.0	0	3	4.00
4	あなたがこの授業に対して、あまり自主学習を行なわなかった理由は主に次のどれですか。				0.0	0.0	0.0	0.0	0.0	3	0	0.00
5	あなたはこの授業の内容を、どの程度理解しましたか				0.0	0.0	0.0	100.0	0.0	0	3	4.00
6	あなたがこの授業をあまり理解できなかった理由は主に次のどれですか				0.0	0.0	0.0	0.0	0.0	3	0	0.00
7	担当教員は授業時間を毎回適切に使って、授業をしていましたか				0.0	0.0	0.0	66.7	33.3	0	3	4.33
8	授業の担当教員の熱意は感じられましたか				0.0	0.0	0.0	66.7	33.3	0	3	4.33
9	授業中に担当教員の声は良く聞こえましたか				0.0	0.0	0.0	66.7	33.3	0	3	4.33
10	板書の文字やプロジェクター、配布資料等の教材は見やすく、分かり易いものでしたか				0.0	0.0	0.0	66.7	33.3	0	3	4.33
11	担当教員は学生の理解度を見ながら講義を進めていましたか				0.0	0.0	0.0	66.7	33.3	0	3	4.33
12	学生の私語等の授業の妨げになる行為、あるいはいねむり等を担当教員は注意しましたか				0.0	0.0	0.0	66.7	33.3	0	3	4.33
13	この授業は、内容を伝える為の工夫がどの程度されていたと感じますか				0.0	0.0	0.0	66.7	33.3	0	3	4.33
14	この授業では、自分の意見を発表したり、他の人と討論する機会が設けられていましたか				0.0	0.0	0.0	100.0	0.0	0	3	4.00
15	あなたはこの授業により、どの程度、積極的に学習する態度・意識が身についたと思いますか				0.0	0.0	66.7	0.0	33.3	0	3	3.67
16	この授業に対する全体評価をしてみてください				0.0	0.0	66.7	0.0	33.3	0	3	3.67

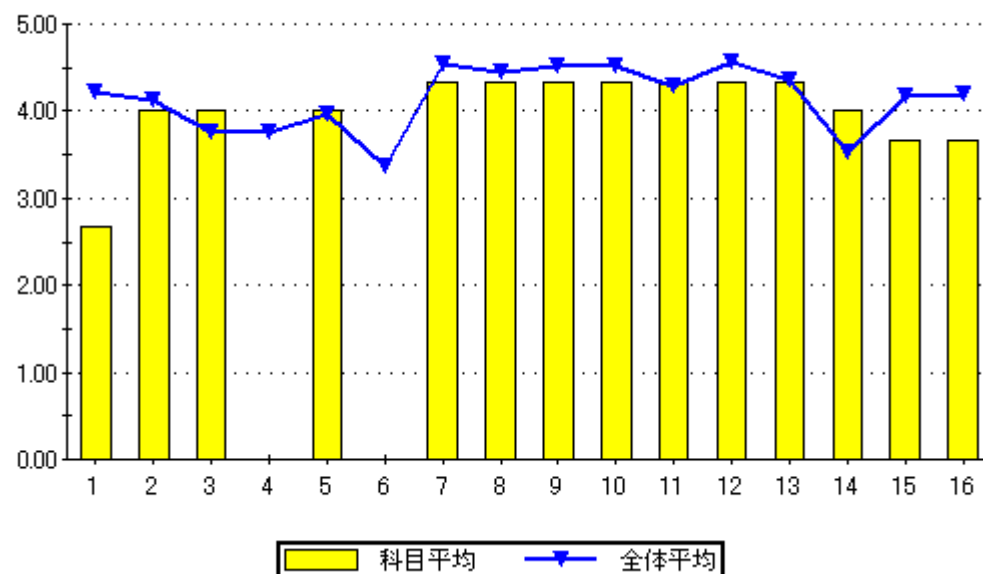

設問16のグラフ

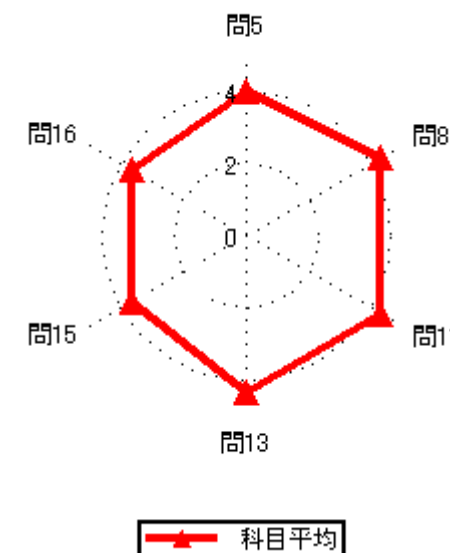
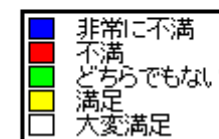
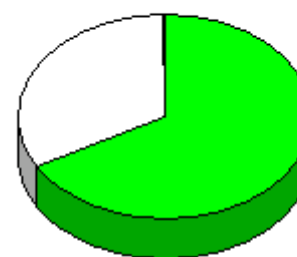



# 2020年度前期授業評価結果

2020年度前期授業評価

履修者数： 1名  
対象者数： 1名

## 集計結果表（グラフ付き）

	科目名	247 情報とコンピュータ（含実習）	回答率（％）					無効	有効	平均
			5	4	3	2	1			
	教員氏名	當金 一郎	いいえ	概ね、いいえ	どちらでもない	概ね、はい	はい			
1	あなたのこの授業中の態度は、どの程度積極的かつ真剣でしたか		0.0	0.0	0.0	0.0	100.0	0	1	5.00
2	この授業では、自ら学習できるように、自主学習のポイントに関する指導・指示がされましたか。		0.0	0.0	0.0	0.0	100.0	0	1	5.00
3	あなたはこの授業に対して、自主学習（予習、復習）をどの程度行いましたか		0.0	0.0	0.0	0.0	100.0	0	1	5.00
4	あなたがこの授業に対して、あまり自主学習を行なわなかった理由は主に次のどれですか。		0.0	0.0	0.0	0.0	0.0	1	0	0.00
5	あなたはこの授業の内容を、どの程度理解しましたか		0.0	0.0	0.0	100.0	0.0	0	1	4.00
6	あなたがこの授業をあまり理解できなかった理由は主に次のどれですか		0.0	0.0	0.0	0.0	0.0	1	0	0.00
7	担当教員は授業時間を毎回適切に使って、授業をしていましたか		0.0	0.0	0.0	0.0	100.0	0	1	5.00
8	授業の担当教員の熱意は感じられましたか		0.0	0.0	0.0	0.0	100.0	0	1	5.00
9	授業中に担当教員の声は良く聞こえましたか		0.0	0.0	0.0	0.0	100.0	0	1	5.00
10	板書の文字やプロジェクター、配布資料等の教材は見やすく、分かり易いものでしたか		0.0	0.0	0.0	0.0	100.0	0	1	5.00
11	担当教員は学生の理解度を見ながら講義を進めていましたか		0.0	0.0	0.0	0.0	100.0	0	1	5.00
12	学生の私語等の授業の妨げになる行為、あるいはいねむり等を担当教員は注意しましたか		0.0	0.0	0.0	0.0	100.0	0	1	5.00
13	この授業は、内容を伝える為の工夫がどの程度されていたと感じますか		0.0	0.0	0.0	0.0	100.0	0	1	5.00
14	この授業では、自分の意見を発表したり、他の人と討論する機会が設けられていましたか		0.0	0.0	0.0	0.0	100.0	0	1	5.00
15	あなたはこの授業により、どの程度、積極的に学習する態度・意識が身についたと思いますか		0.0	0.0	0.0	0.0	100.0	0	1	5.00
16	この授業に対する全体評価をしてみてください		0.0	0.0	0.0	0.0	100.0	0	1	5.00

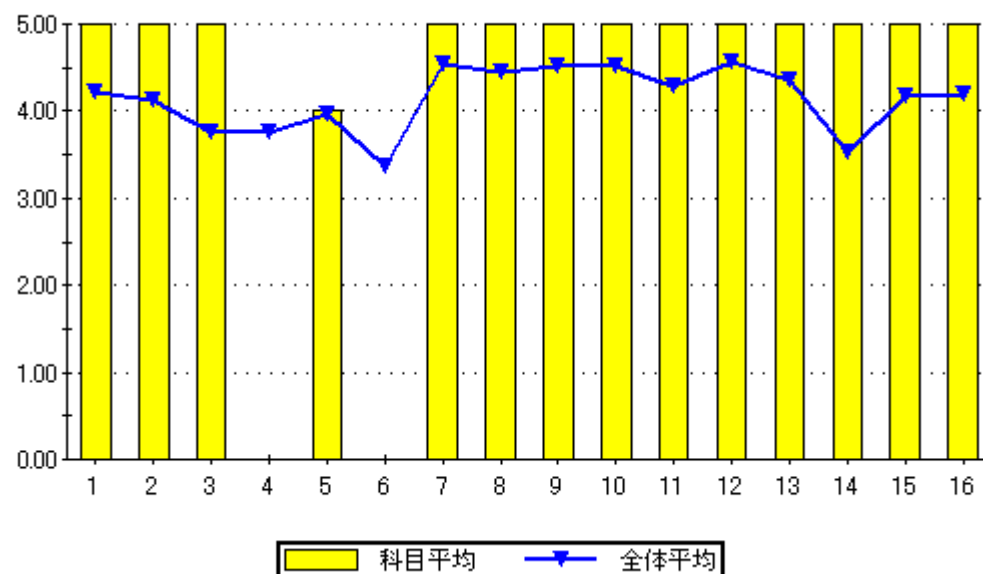

設問16のグラフ

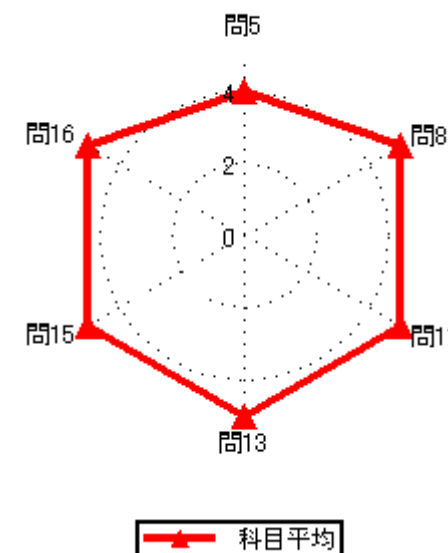
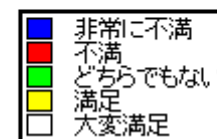
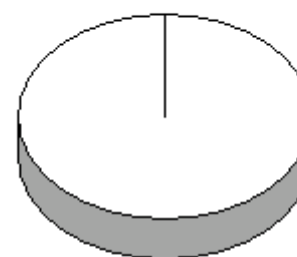

# 2020年度前期授業評価結果

2020年度前期授業評価

履修者数： 7名  
対象者数： 7名

## 集計結果表（グラフ付き）

	科目名	301 自動車工学Ⅱ	教員氏名		回答率（％）					無効	有効	平均
					5	4	3	2	1			
					いいえ	概ね、いいえ	どちらでもない	概ね、はい	はい			
1	あなたのこの授業中の態度は、どの程度積極的かつ真剣でしたか				0.0	14.3	0.0	0.0	85.7	0	7	4.57
2	この授業では、自ら学習できるように、自主学習のポイントに関する指導・指示がされましたか。				0.0	0.0	0.0	42.9	57.1	0	7	4.57
3	あなたはこの授業に対して、自主学習（予習、復習）をどの程度行いましたか				0.0	14.3	42.9	42.9	0.0	0	7	3.29
4	あなたがこの授業に対して、あまり自主学習を行なわなかった理由は主に次のどれですか。				0.0	0.0	0.0	100.0	0.0	6	1	4.00
5	あなたはこの授業の内容を、どの程度理解しましたか				0.0	0.0	14.3	57.1	28.6	0	7	4.14
6	あなたがこの授業をあまり理解できなかった理由は主に次のどれですか				0.0	0.0	0.0	0.0	0.0	7	0	0.00
7	担当教員は授業時間を毎回適切に使って、授業をしていましたか				0.0	0.0	0.0	28.6	71.4	0	7	4.71
8	授業の担当教員の熱意は感じられましたか				0.0	0.0	0.0	14.3	85.7	0	7	4.86
9	授業中に担当教員の声は良く聞こえましたか				0.0	0.0	0.0	14.3	85.7	0	7	4.86
10	板書の文字やプロジェクター、配布資料等の教材は見やすく、分かり易いものでしたか				0.0	0.0	0.0	14.3	85.7	0	7	4.86
11	担当教員は学生の理解度を見ながら講義を進めていましたか				0.0	0.0	0.0	85.7	14.3	0	7	4.14
12	学生の私語等の授業の妨げになる行為、あるいはいじめ等や担当教員は注意しましたか				0.0	0.0	0.0	0.0	100.0	0	7	5.00
13	この授業は、内容を伝える為の工夫がどの程度されていたと感じますか				0.0	0.0	0.0	42.9	57.1	0	7	4.57
14	この授業では、自分の意見を発表したり、他の人と討論する機会が設けられていましたか				14.3	14.3	14.3	28.6	28.6	0	7	3.43
15	あなたはこの授業により、どの程度、積極的に学習する態度・意識が身についたと思いますか				0.0	14.3	28.6	14.3	42.9	0	7	3.86
16	この授業に対する全体評価をしてみてください				0.0	0.0	0.0	85.7	14.3	0	7	4.14

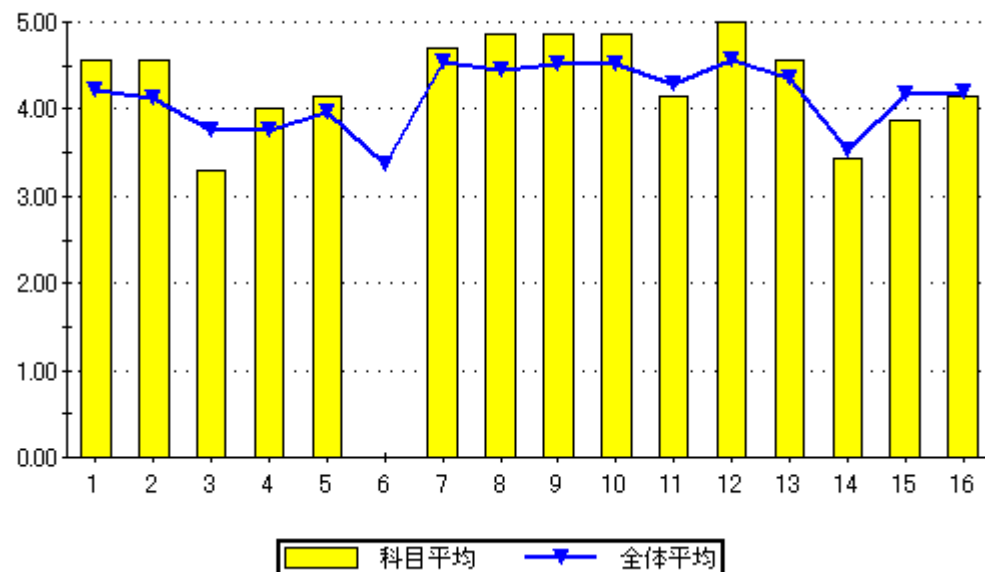

問16のグラフ

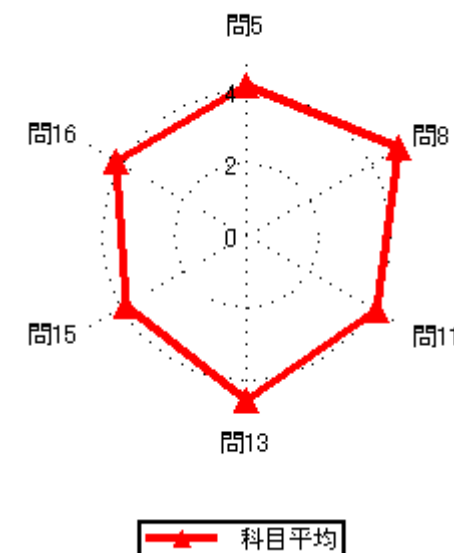

# 2020年度前期授業評価結果

2020年度前期授業評価

履修者数： 1名  
対象者数： 3名

## 集計結果表（グラフ付き）

	科目名	302 自動車整備Ⅱ	教員氏名		回答率（％）					無効	有効	平均
					5	4	3	2	1			
					いいえ	概ね、いいえ	どちらでもない	概ね、はい	はい			
1	あなたのこの授業中の態度は、どの程度積極的かつ真剣でしたか				0.0	0.0	0.0	0.0	100.0	0	3	5.00
2	この授業では、自ら学習できるように、自主学習のポイントに関する指導・指示がされましたか。				0.0	0.0	0.0	0.0	100.0	0	3	5.00
3	あなたはこの授業に対して、自主学習（予習、復習）をどの程度行いましたか				0.0	0.0	0.0	33.3	66.7	0	3	4.67
4	あなたがこの授業に対して、あまり自主学習を行なわなかった理由は主に次のどれですか。				0.0	0.0	0.0	0.0	0.0	3	0	0.00
5	あなたはこの授業の内容を、どの程度理解しましたか				0.0	0.0	0.0	66.7	33.3	0	3	4.33
6	あなたがこの授業をあまり理解できなかった理由は主に次のどれですか				0.0	0.0	0.0	0.0	0.0	3	0	0.00
7	担当教員は授業時間を毎回適切に使って、授業をしていましたか				0.0	0.0	0.0	0.0	100.0	0	3	5.00
8	授業の担当教員の熱意は感じられましたか				0.0	0.0	0.0	0.0	100.0	0	3	5.00
9	授業中に担当教員の声は良く聞こえましたか				0.0	0.0	0.0	0.0	100.0	0	3	5.00
10	板書の文字やプロジェクター、配布資料等の教材は見やすく、分かり易いものでしたか				0.0	0.0	0.0	0.0	100.0	0	3	5.00
11	担当教員は学生の理解度を見ながら講義を進めていましたか				0.0	0.0	0.0	33.3	66.7	0	3	4.67
12	学生の私語等の授業の妨げになる行為、あるいはいじめ等や担当教員は注意しましたか				0.0	0.0	0.0	0.0	100.0	0	3	5.00
13	この授業は、内容を伝える為の工夫がどの程度されていたと感じますか				0.0	0.0	0.0	0.0	100.0	0	3	5.00
14	この授業では、自分の意見を発表したり、他の人と討論する機会が設けられていましたか				0.0	0.0	0.0	33.3	66.7	0	3	4.67
15	あなたはこの授業により、どの程度、積極的に学習する態度・意識が身についたと思いますか				0.0	0.0	0.0	33.3	66.7	0	3	4.67
16	この授業に対する全体評価をしてみてください				0.0	0.0	0.0	0.0	100.0	0	3	5.00

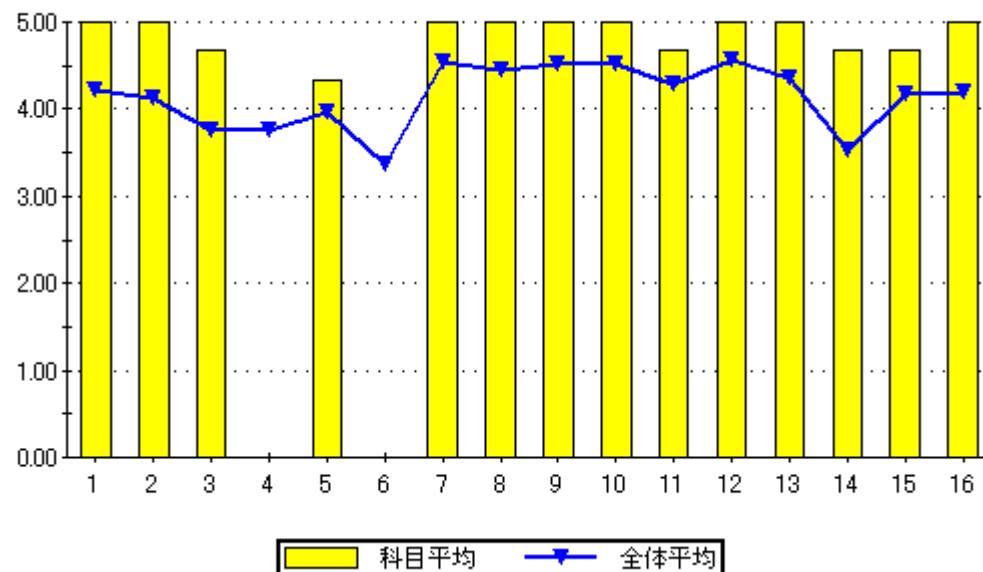

設問16のグラフ

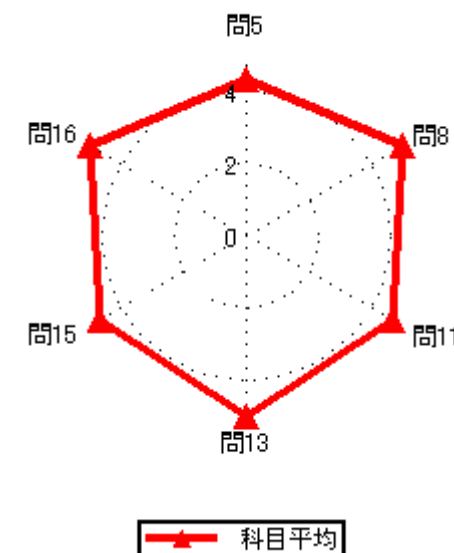
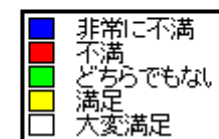
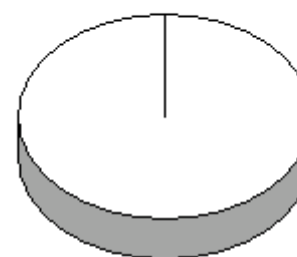

# 2020年度前期授業評価結果

2020年度前期授業評価

履修者数： 11 名

対象者数： 14 名

## 集計結果表（グラフ付き）

	科目名	303 故障原因探求	教員氏名		回答率（％）					無効	有効	平均
					5	4	3	2	1			
					いいえ	概ね、いいえ	どちらでもない	概ね、はい	はい			
1	あなたのこの授業中の態度は、どの程度積極的かつ真剣でしたか				0.0	0.0	21.4	0.0	78.6	0	14	4.57
2	この授業では、自ら学習できるように、自主学習のポイントに関する指導・指示がされましたか。				0.0	0.0	21.4	14.3	64.3	0	14	4.43
3	あなたはこの授業に対して、自主学習（予習、復習）をどの程度行いましたか				0.0	0.0	21.4	14.3	64.3	0	14	4.43
4	あなたがこの授業に対して、あまり自主学習を行なわなかった理由は主に次のどれですか。				0.0	0.0	0.0	0.0	0.0	14	0	0.00
5	あなたはこの授業の内容を、どの程度理解しましたか				0.0	0.0	14.3	35.7	50.0	0	14	4.36
6	あなたがこの授業をあまり理解できなかった理由は主に次のどれですか				0.0	0.0	0.0	0.0	0.0	14	0	0.00
7	担当教員は授業時間を毎回適切に使って、授業をしていましたか				0.0	0.0	0.0	28.6	71.4	0	14	4.71
8	授業の担当教員の熱意は感じられましたか				0.0	0.0	7.1	28.6	64.3	0	14	4.57
9	授業中に担当教員の声は良く聞こえましたか				0.0	0.0	0.0	14.3	85.7	0	14	4.86
10	板書の文字やプロジェクター、配布資料等の教材は見やすく、分かり易いものでしたか				0.0	0.0	21.4	0.0	78.6	0	14	4.57
11	担当教員は学生の理解度を見ながら講義を進めていましたか				0.0	0.0	21.4	14.3	64.3	0	14	4.43
12	学生の私語等の授業の妨げになる行為、あるいはいねむり等を担当教員は注意しましたか				0.0	0.0	0.0	28.6	71.4	0	14	4.71
13	この授業は、内容を伝える為の工夫がどの程度されていたと感じますか				7.1	0.0	14.3	14.3	64.3	0	14	4.29
14	この授業では、自分の意見を発表したり、他の人と討論する機会が設けられていましたか				7.1	0.0	0.0	28.6	64.3	0	14	4.43
15	あなたはこの授業により、どの程度、積極的に学習する態度・意識が身についたと思いますか				0.0	0.0	14.3	7.1	78.6	0	14	4.64
16	この授業に対する全体評価をしてみてください				0.0	0.0	0.0	42.9	57.1	0	14	4.57

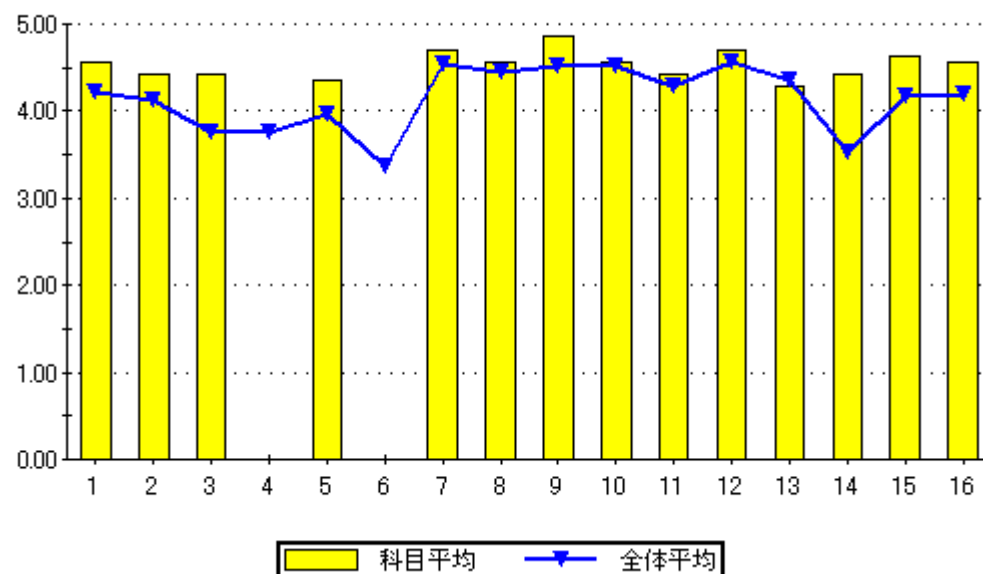

設問16のグラフ

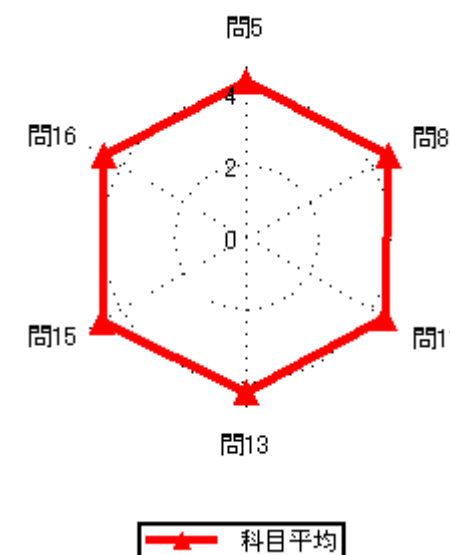
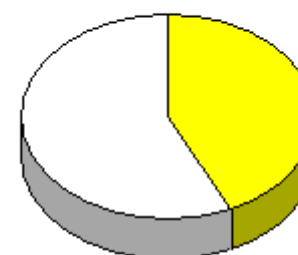

# 2020年度前期授業評価結果

2020年度前期授業評価

履修者数： 11 名

対象者数： 14 名

## 集計結果表（グラフ付き）

	科目名	304 自動車整備Ⅲ	教員氏名		回答率（％）					無効	有効	平均
					5	4	3	2	1			
					いいえ	概ね、いいえ	どちらでもない	概ね、はい	はい			
1	あなたのこの授業中の態度は、どの程度積極的かつ真剣でしたか				0.0	0.0	14.3	14.3	71.4	0	14	4.57
2	この授業では、自ら学習できるように、自主学習のポイントに関する指導・指示がされましたか。				0.0	0.0	0.0	28.6	71.4	0	14	4.71
3	あなたはこの授業に対して、自主学習（予習、復習）をどの程度行いましたか				0.0	0.0	7.1	28.6	64.3	0	14	4.57
4	あなたがこの授業に対して、あまり自主学習を行なわなかった理由は主に次のどれですか。				0.0	0.0	0.0	0.0	0.0	14	0	0.00
5	あなたはこの授業の内容を、どの程度理解しましたか				0.0	0.0	21.4	28.6	50.0	0	14	4.29
6	あなたがこの授業をあまり理解できなかった理由は主に次のどれですか				0.0	0.0	0.0	0.0	0.0	14	0	0.00
7	担当教員は授業時間を毎回適切に使って、授業をしていましたか				0.0	0.0	0.0	35.7	64.3	0	14	4.64
8	授業の担当教員の熱意は感じられましたか				0.0	0.0	7.1	21.4	71.4	0	14	4.64
9	授業中に担当教員の声は良く聞こえましたか				0.0	0.0	0.0	28.6	71.4	0	14	4.71
10	板書の文字やプロジェクター、配布資料等の教材は見やすく、分かり易いものでしたか				0.0	0.0	7.1	28.6	64.3	0	14	4.57
11	担当教員は学生の理解度を見ながら講義を進めていましたか				0.0	0.0	0.0	21.4	78.6	0	14	4.79
12	学生の私語等の授業の妨げになる行為、あるいはいねむり等を担当教員は注意しましたか				0.0	0.0	0.0	42.9	57.1	0	14	4.57
13	この授業は、内容を伝える為の工夫がどの程度されていたと感じますか				0.0	0.0	0.0	35.7	64.3	0	14	4.64
14	この授業では、自分の意見を発表したり、他の人と討論する機会が設けられていましたか				0.0	7.1	0.0	28.6	64.3	0	14	4.50
15	あなたはこの授業により、どの程度、積極的に学習する態度・意識が身についたと思いますか				0.0	0.0	7.1	7.1	85.7	0	14	4.79
16	この授業に対する全体評価をしてみてください				0.0	0.0	0.0	35.7	64.3	0	14	4.64

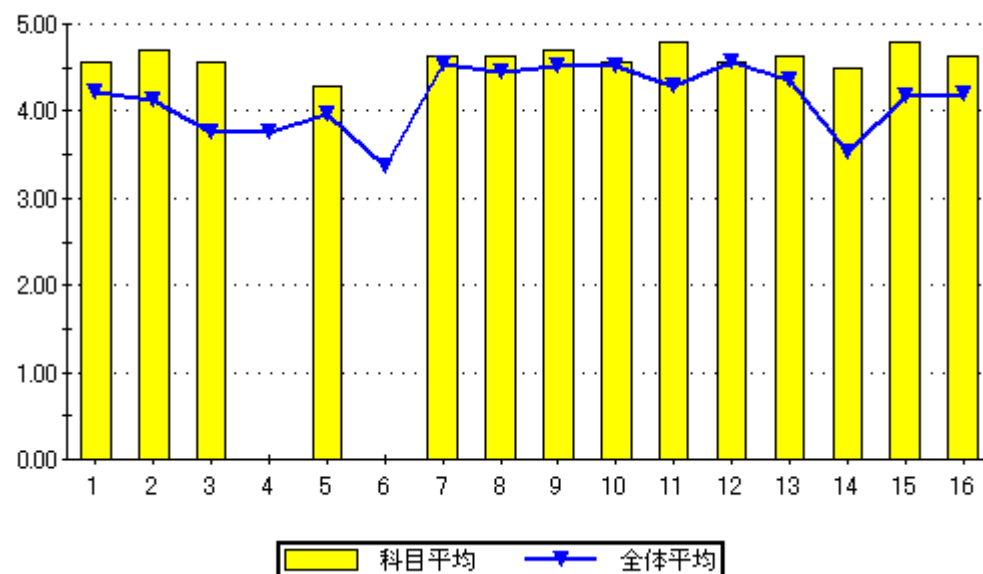

問16のグラフ

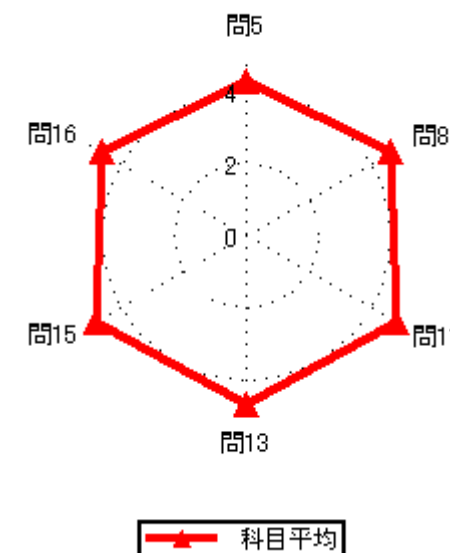
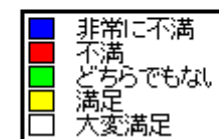

# 2020年度前期授業評価結果

2020年度前期授業評価

履修者数： 44 名  
対象者数： 12 名

## 集計結果表（グラフ付き）

	科目名	305 材料力学	教員氏名		回答率（％）					無効	有効	平均
					5	4	3	2	1			
					いいえ	概ね、いいえ	どちらでもない	概ね、はい	はい			
1	あなたのこの授業中の態度は、どの程度積極的かつ真剣でしたか				0.0	0.0	8.3	8.3	83.3	0	12	4.75
2	この授業では、自ら学習できるように、自主学習のポイントに関する指導・指示がされましたか。				0.0	0.0	16.7	16.7	66.7	0	12	4.50
3	あなたはこの授業に対して、自主学習（予習、復習）をどの程度行いましたか				8.3	0.0	16.7	58.3	16.7	0	12	3.75
4	あなたがこの授業に対して、あまり自主学習を行なわなかった理由は主に次のどれですか。				0.0	0.0	0.0	0.0	100.0	11	1	5.00
5	あなたはこの授業の内容を、どの程度理解しましたか				0.0	0.0	33.3	50.0	16.7	0	12	3.83
6	あなたがこの授業をあまり理解できなかった理由は主に次のどれですか				0.0	0.0	0.0	0.0	0.0	12	0	0.00
7	担当教員は授業時間を毎回適切に使って、授業をしていましたか				0.0	0.0	8.3	25.0	66.7	0	12	4.58
8	授業の担当教員の熱意は感じられましたか				0.0	0.0	8.3	33.3	58.3	0	12	4.50
9	授業中に担当教員の声は良く聞こえましたか				0.0	8.3	8.3	41.7	41.7	0	12	4.17
10	板書の文字やプロジェクター、配布資料等の教材は見やすく、分かり易いものでしたか				0.0	16.7	0.0	8.3	75.0	0	12	4.42
11	担当教員は学生の理解度を見ながら講義を進めていましたか				8.3	0.0	8.3	25.0	58.3	0	12	4.25
12	学生の私語等の授業の妨げになる行為、あるいはいじめ等担当教員は注意しましたか				0.0	8.3	0.0	8.3	83.3	0	12	4.67
13	この授業は、内容を伝える為の工夫がどの程度されていたと感じますか				0.0	0.0	25.0	25.0	50.0	0	12	4.25
14	この授業では、自分の意見を発表したり、他の人と討論する機会が設けられていましたか				16.7	0.0	8.3	25.0	50.0	0	12	3.92
15	あなたはこの授業により、どの程度、積極的に学習する態度・意識が身についたと思いますか				8.3	8.3	0.0	16.7	66.7	0	12	4.25
16	この授業に対する全体評価をしてみてください				0.0	0.0	8.3	50.0	41.7	0	12	4.33

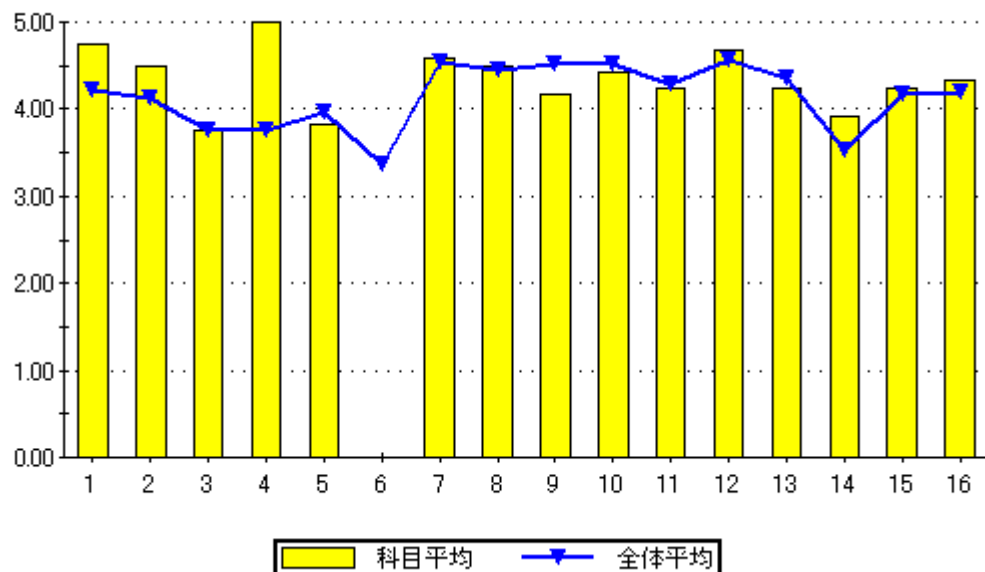

設問16のグラフ

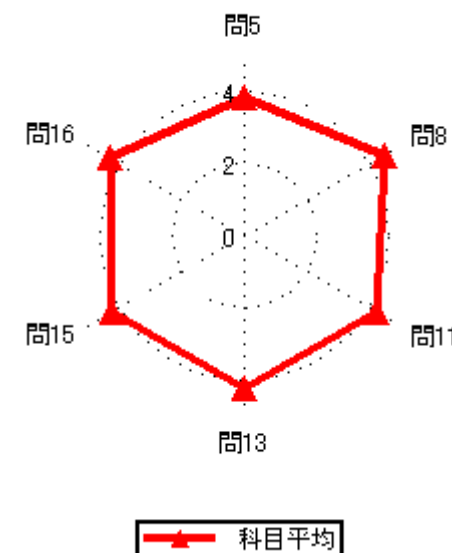
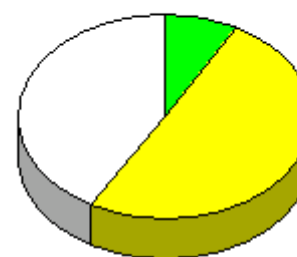

# 2020年度前期授業評価結果

2020年度前期授業評価

履修者数： 35 名  
対象者数： 25 名

## 集計結果表（グラフ付き）

	科目名	306 応用材料力学	教員氏名		回答率（％）					無効	有効	平均
					5	4	3	2	1			
					いいえ	概ね、いいえ	どちらでもない	概ね、はい	はい			
1	あなたのこの授業中の態度は、どの程度積極的かつ真剣でしたか				0.0	0.0	8.0	4.0	88.0	0	25	4.80
2	この授業では、自ら学習できるように、自主学習のポイントに関する指導・指示がされましたか。				0.0	4.0	20.0	16.0	60.0	0	25	4.32
3	あなたはこの授業に対して、自主学習（予習、復習）をどの程度行いましたか				8.0	12.0	8.0	20.0	52.0	0	25	3.96
4	あなたがこの授業に対して、あまり自主学習を行なわなかった理由は主に次のどれですか。				0.0	0.0	0.0	80.0	20.0	20	5	4.20
5	あなたはこの授業の内容を、どの程度理解しましたか				0.0	0.0	16.0	32.0	52.0	0	25	4.36
6	あなたがこの授業をあまり理解できなかった理由は主に次のどれですか				0.0	0.0	0.0	0.0	0.0	25	0	0.00
7	担当教員は授業時間を毎回適切に使って、授業をしていましたか				0.0	0.0	4.0	16.0	80.0	0	25	4.76
8	授業の担当教員の熱意は感じられましたか				0.0	0.0	8.0	24.0	68.0	0	25	4.60
9	授業中に担当教員の声は良く聞こえましたか				0.0	16.0	4.0	12.0	68.0	0	25	4.32
10	板書の文字やプロジェクター、配布資料等の教材は見やすく、分かり易いものでしたか				0.0	24.0	0.0	0.0	76.0	0	25	4.28
11	担当教員は学生の理解度を見ながら講義を進めていましたか				0.0	0.0	16.0	16.0	68.0	0	25	4.52
12	学生の私語等の授業の妨げになる行為、あるいはいじめ等を担当教員は注意しましたか				0.0	8.0	0.0	4.0	88.0	0	25	4.72
13	この授業は、内容を伝える為の工夫がどの程度されていたと感じますか				0.0	8.0	24.0	8.0	60.0	0	25	4.20
14	この授業では、自分の意見を発表したり、他の人と討論する機会が設けられていましたか				12.0	4.0	28.0	4.0	52.0	0	25	3.80
15	あなたはこの授業により、どの程度、積極的に学習する態度・意識が身についたと思いますか				0.0	4.0	20.0	8.0	68.0	0	25	4.40
16	この授業に対する全体評価をしてみてください				0.0	0.0	4.0	48.0	48.0	0	25	4.44

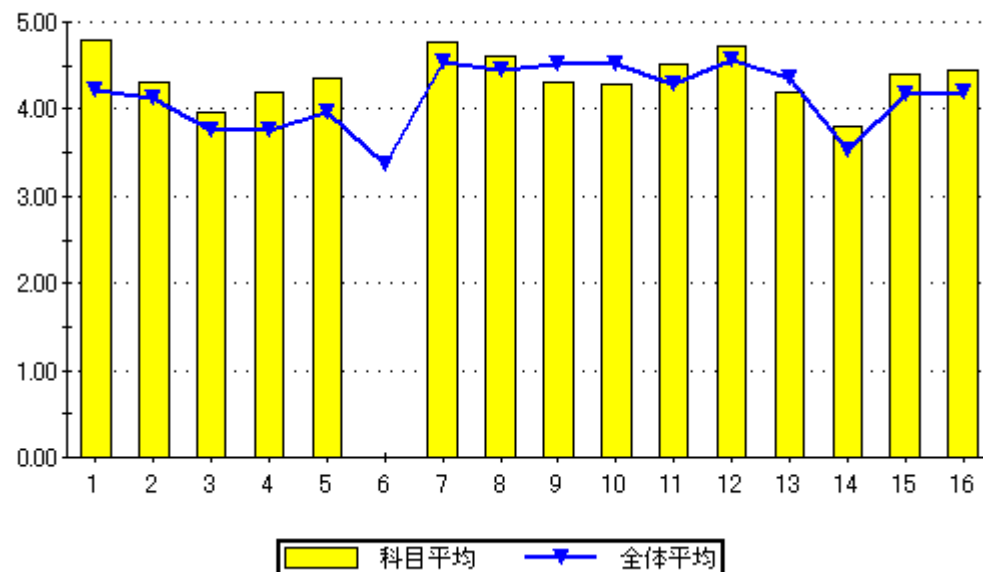

設問16のグラフ

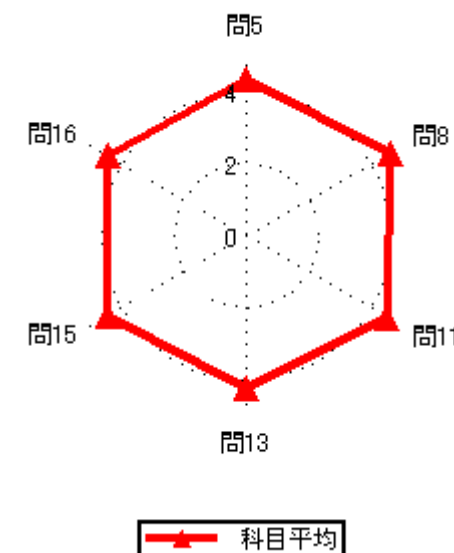
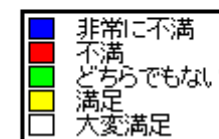
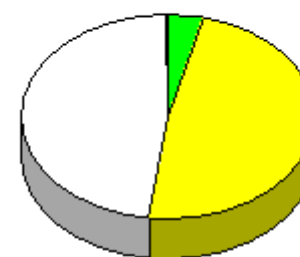



# 2020年度前期授業評価結果

2020年度前期授業評価

履修者数： 34 名  
対象者数： 14 名

## 集計結果表（グラフ付き）

	科目名	307 機械制御	教員氏名		回答率 (%)					無効	有効	平均
					5	4	3	2	1			
					いいえ	概ね、いいえ	どちらでもない	概ね、はい	はい			
1	あなたのこの授業中の態度は、どの程度積極的かつ真剣でしたか				0.0	0.0	7.1	0.0	92.9	0	14	4.86
2	この授業では、自ら学習できるように、自主学習のポイントに関する指導・指示がされましたか。				0.0	0.0	50.0	7.1	42.9	0	14	3.93
3	あなたはこの授業に対して、自主学習（予習、復習）をどの程度行いましたか				0.0	14.3	28.6	14.3	42.9	0	14	3.86
4	あなたがこの授業に対して、あまり自主学習を行なわなかった理由は主に次のどれですか。				0.0	0.0	0.0	100.0	0.0	12	2	4.00
5	あなたはこの授業の内容を、どの程度理解しましたか				0.0	0.0	35.7	28.6	35.7	0	14	4.00
6	あなたがこの授業をあまり理解できなかった理由は主に次のどれですか				0.0	0.0	0.0	0.0	0.0	14	0	0.00
7	担当教員は授業時間を毎回適切に使って、授業をしていましたか				0.0	0.0	7.1	28.6	64.3	0	14	4.57
8	授業の担当教員の熱意は感じられましたか				0.0	0.0	14.3	50.0	35.7	0	14	4.21
9	授業中に担当教員の声は良く聞こえましたか				0.0	42.9	14.3	21.4	21.4	0	14	3.21
10	板書の文字やプロジェクター、配布資料等の教材は見やすく、分かり易いものでしたか				14.3	42.9	0.0	7.1	35.7	0	14	3.07
11	担当教員は学生の理解度を見ながら講義を進めていましたか				0.0	0.0	21.4	14.3	64.3	0	14	4.43
12	学生の私語等の授業の妨げになる行為、あるいはいねむり等を担当教員は注意しましたか				7.1	14.3	0.0	7.1	71.4	0	14	4.21
13	この授業は、内容を伝える為の工夫がどの程度されていたと感じますか				14.3	7.1	28.6	21.4	28.6	0	14	3.43
14	この授業では、自分の意見を発表したり、他の人と討論する機会が設けられていましたか				21.4	14.3	28.6	7.1	28.6	0	14	3.07
15	あなたはこの授業により、どの程度、積極的に学習する態度・意識が身についたと思いますか				0.0	14.3	21.4	7.1	57.1	0	14	4.07
16	この授業に対する全体評価をしてみてください				0.0	0.0	0.0	57.1	42.9	0	14	4.43

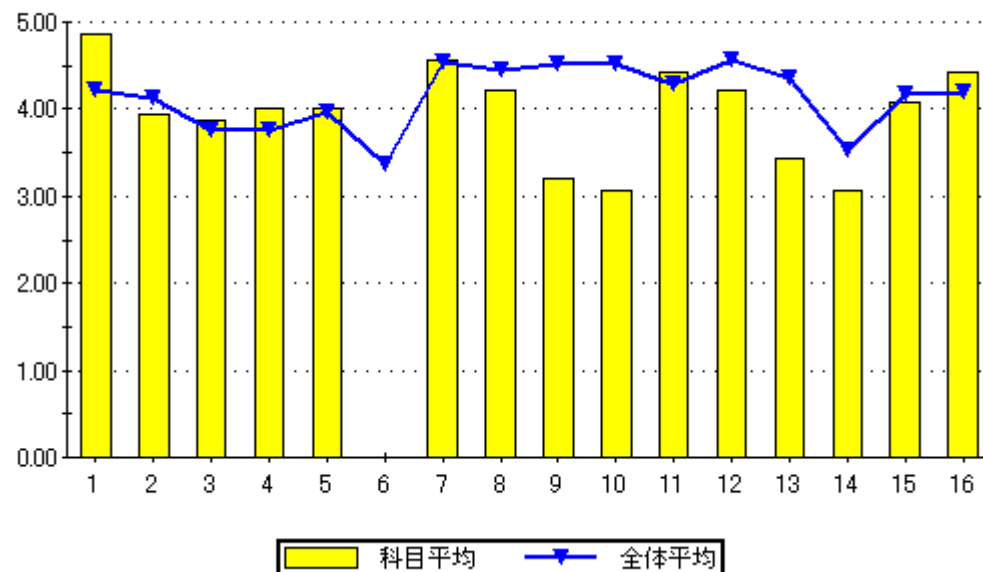

設問16のグラフ

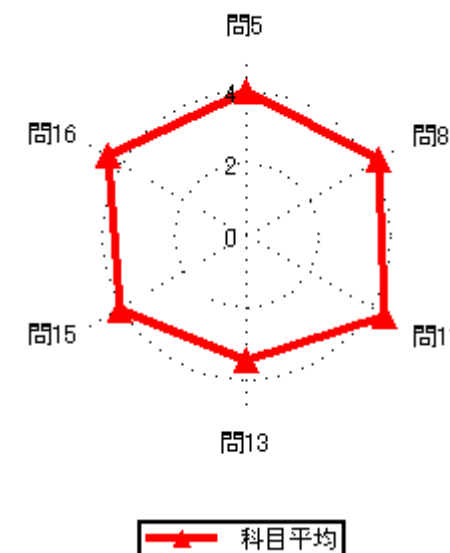

# 2020年度前期授業評価結果

2020年度前期授業評価

履修者数： 25 名

対象者数： 19 名

## 集計結果表（グラフ付き）

	科目名	309 コンピュータリテラシー	回答率 (%)					無効	有効	平均
			5	4	3	2	1			
	教員氏名	杉安 幸二	いいえ	概ね、いいえ	どちらでもない	概ね、はい	はい			
1	あなたのこの授業中の態度は、どの程度積極的かつ真剣でしたか		0.0	47.4	0.0	5.3	47.4	0	19	3.53
2	この授業では、自ら学習できるように、自主学習のポイントに関する指導・指示がされましたか。		5.3	5.3	5.3	31.6	52.6	0	19	4.21
3	あなたはこの授業に対して、自主学習（予習、復習）をどの程度行いましたか		5.3	5.3	5.3	26.3	57.9	0	19	4.26
4	あなたがこの授業に対して、あまり自主学習を行なわなかった理由は主に次のどれですか。		0.0	0.0	0.0	50.0	50.0	17	2	4.50
5	あなたはこの授業の内容を、どの程度理解しましたか		0.0	0.0	0.0	21.1	78.9	0	19	4.79
6	あなたがこの授業をあまり理解できなかった理由は主に次のどれですか		0.0	0.0	0.0	0.0	0.0	19	0	0.00
7	担当教員は授業時間を毎回適切に使って、授業をしていましたか		0.0	0.0	0.0	10.5	89.5	0	19	4.89
8	授業の担当教員の熱意は感じられましたか		0.0	0.0	0.0	31.6	68.4	0	19	4.68
9	授業中に担当教員の声は良く聞こえましたか		0.0	0.0	0.0	10.5	89.5	0	19	4.89
10	板書の文字やプロジェクター、配布資料等の教材は見やすく、分かり易いものでしたか		0.0	15.8	5.3	10.5	68.4	0	19	4.32
11	担当教員は学生の理解度を見ながら講義を進めていましたか		0.0	0.0	5.3	26.3	68.4	0	19	4.63
12	学生の私語等の授業の妨げになる行為、あるいはいじめ等を担当教員は注意しましたか		0.0	0.0	5.3	47.4	47.4	0	19	4.42
13	この授業は、内容を伝える為の工夫がどの程度されていたと感じますか		0.0	0.0	10.5	5.3	84.2	0	19	4.74
14	この授業では、自分の意見を発表したり、他の人と討論する機会が設けられていましたか		15.8	0.0	10.5	21.1	52.6	0	19	3.95
15	あなたはこの授業により、どの程度、積極的に学習する態度・意識が身についたと思いますか		0.0	5.3	0.0	21.1	73.7	0	19	4.63
16	この授業に対する全体評価をしてみてください		0.0	0.0	5.3	26.3	68.4	0	19	4.63

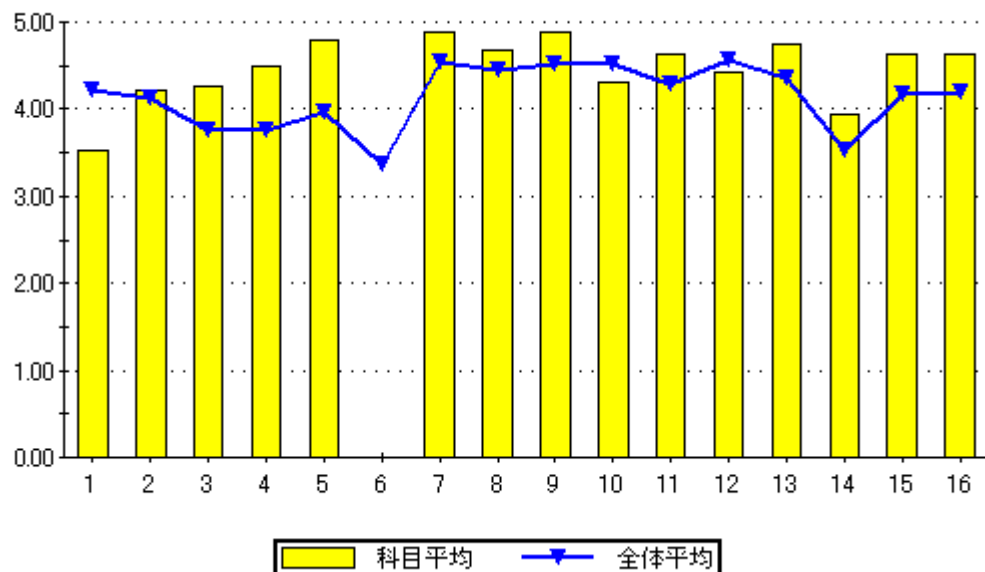

設問16のグラフ

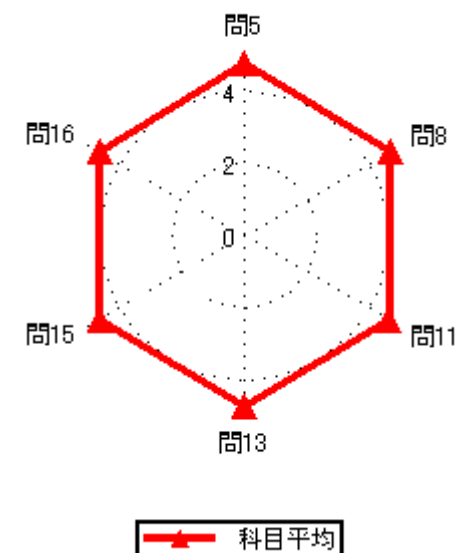
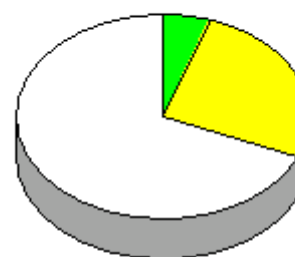

# 2020年度前期授業評価結果

2020年度前期授業評価

履修者数： 25 名  
対象者数： 11 名

## 集計結果表（グラフ付き）

	科目名	310 機械工作概論	教員氏名		回答率（％）					無効	有効	平均
					5	4	3	2	1			
					いいえ	概ね、いいえ	どちらでもない	概ね、はい	はい			
1	あなたのこの授業中の態度は、どの程度積極的かつ真剣でしたか				0.0	9.1	0.0	18.2	72.7	0	11	4.55
2	この授業では、自ら学習できるように、自主学習のポイントに関する指導・指示がされましたか。				0.0	9.1	0.0	36.4	54.5	0	11	4.36
3	あなたはこの授業に対して、自主学習（予習、復習）をどの程度行いましたか				0.0	18.2	0.0	81.8	0.0	0	11	3.64
4	あなたがこの授業に対して、あまり自主学習を行なわなかった理由は主に次のどれですか。				0.0	0.0	0.0	100.0	0.0	9	2	4.00
5	あなたはこの授業の内容を、どの程度理解しましたか				0.0	0.0	18.2	63.6	18.2	0	11	4.00
6	あなたがこの授業をあまり理解できなかった理由は主に次のどれですか				0.0	0.0	0.0	0.0	0.0	11	0	0.00
7	担当教員は授業時間を毎回適切に使って、授業をしていましたか				0.0	0.0	0.0	36.4	63.6	0	11	4.64
8	授業の担当教員の熱意は感じられましたか				0.0	0.0	9.1	27.3	63.6	0	11	4.55
9	授業中に担当教員の声は良く聞こえましたか				0.0	0.0	9.1	18.2	72.7	0	11	4.64
10	板書の文字やプロジェクター、配布資料等の教材は見やすく、分かり易いものでしたか				0.0	0.0	0.0	18.2	81.8	0	11	4.82
11	担当教員は学生の理解度を見ながら講義を進めていましたか				0.0	0.0	9.1	27.3	63.6	0	11	4.55
12	学生の私語等の授業の妨げになる行為、あるいはいねむり等を担当教員は注意しましたか				0.0	0.0	0.0	18.2	81.8	0	11	4.82
13	この授業は、内容を伝える為の工夫がどの程度されていたと感じますか				0.0	0.0	9.1	45.5	45.5	0	11	4.36
14	この授業では、自分の意見を発表したり、他の人と討論する機会が設けられていましたか				27.3	0.0	27.3	27.3	18.2	0	11	3.09
15	あなたはこの授業により、どの程度、積極的に学習する態度・意識が身についたと思いますか				0.0	9.1	9.1	18.2	63.6	0	11	4.36
16	この授業に対する全体評価をしてみてください				0.0	0.0	0.0	54.5	45.5	0	11	4.45

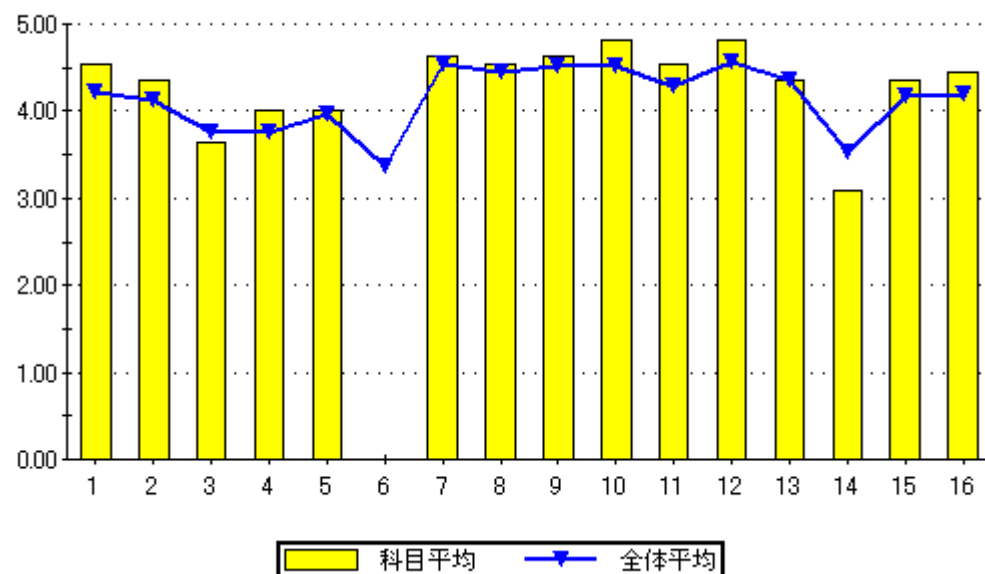

問16のグラフ

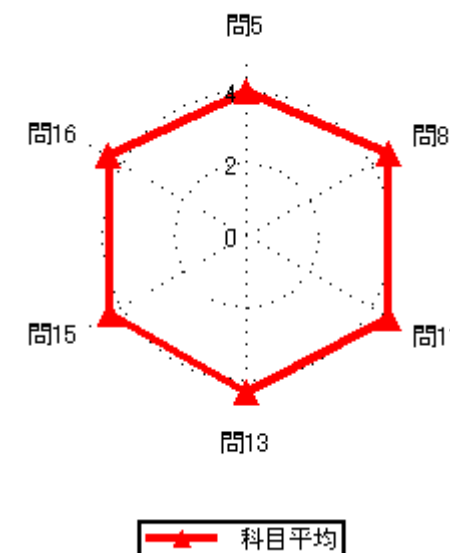
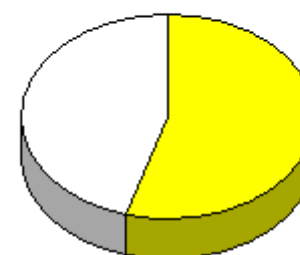

# 2020年度前期授業評価結果

2020年度前期授業評価

履修者数： 26 名

対象者数： 16 名

## 集計結果表（グラフ付き）

	科目名	311 製図基礎	教員氏名		回答率（％）					無効	有効	平均
					5	4	3	2	1			
					いいえ	概ね、いいえ	どちらでもない	概ね、はい	はい			
1	あなたのこの授業中の態度は、どの程度積極的かつ真剣でしたか				0.0	18.8	0.0	12.5	68.8	0	16	4.31
2	この授業では、自ら学習できるように、自主学習のポイントに関する指導・指示がされましたか。				0.0	0.0	25.0	37.5	37.5	0	16	4.13
3	あなたはこの授業に対して、自主学習（予習、復習）をどの程度行いましたか				0.0	0.0	31.3	43.8	25.0	0	16	3.94
4	あなたがこの授業に対して、あまり自主学習を行なわなかった理由は主に次のどれですか。				0.0	0.0	0.0	0.0	0.0	16	0	0.00
5	あなたはこの授業の内容を、どの程度理解しましたか				0.0	0.0	37.5	37.5	25.0	0	16	3.88
6	あなたがこの授業をあまり理解できなかった理由は主に次のどれですか				0.0	0.0	0.0	0.0	0.0	16	0	0.00
7	担当教員は授業時間を毎回適切に使って、授業をしていましたか				0.0	0.0	6.3	31.3	62.5	0	16	4.56
8	授業の担当教員の熱意は感じられましたか				0.0	0.0	0.0	18.8	81.3	0	16	4.81
9	授業中に担当教員の声は良く聞こえましたか				0.0	0.0	0.0	12.5	87.5	0	16	4.88
10	板書の文字やプロジェクター、配布資料等の教材は見やすく、分かり易いものでしたか				0.0	0.0	0.0	18.8	81.3	0	16	4.81
11	担当教員は学生の理解度を見ながら講義を進めていましたか				0.0	6.3	0.0	43.8	50.0	0	16	4.38
12	学生の私語等の授業の妨げになる行為、あるいはいじめ等や担当教員は注意しましたか				0.0	0.0	0.0	50.0	50.0	0	16	4.50
13	この授業は、内容を伝える為の工夫がどの程度されていたと感じますか				0.0	0.0	12.5	25.0	62.5	0	16	4.50
14	この授業では、自分の意見を発表したり、他の人と討論する機会が設けられていましたか				31.3	6.3	6.3	31.3	25.0	0	16	3.13
15	あなたはこの授業により、どの程度、積極的に学習する態度・意識が身についたと思いますか				0.0	0.0	25.0	18.8	56.3	0	16	4.31
16	この授業に対する全体評価をしてみてください				0.0	0.0	6.3	43.8	50.0	0	16	4.44

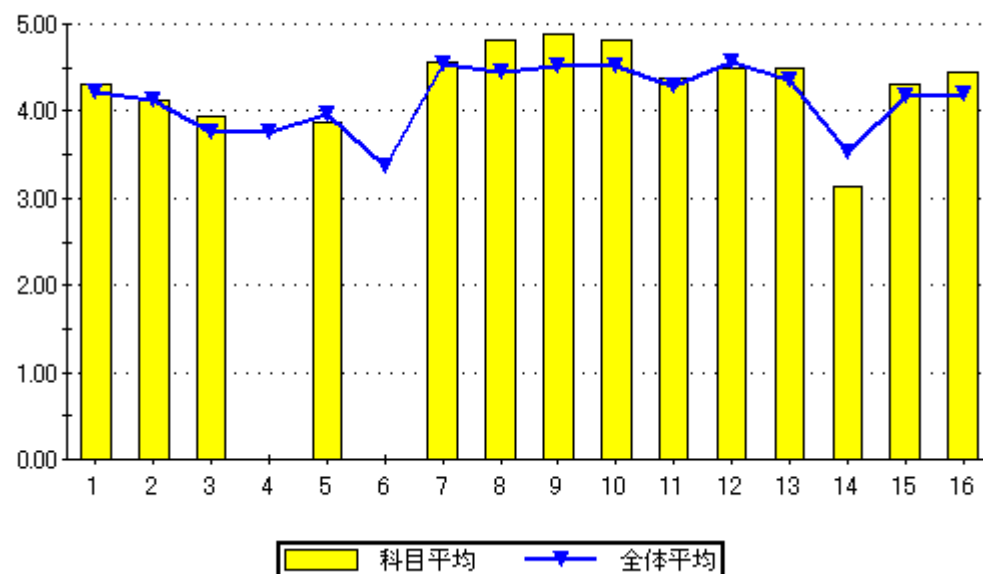

設問16のグラフ

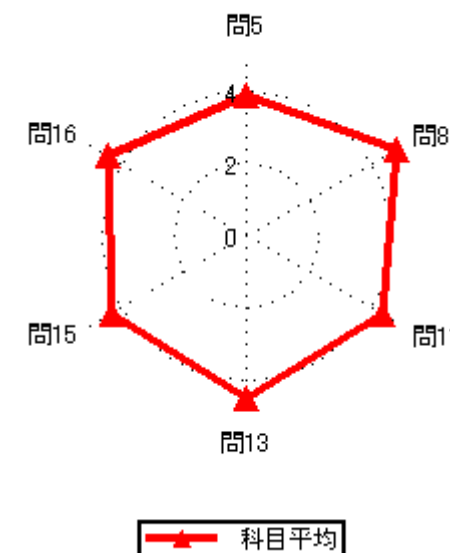
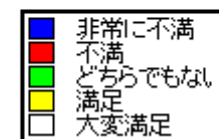
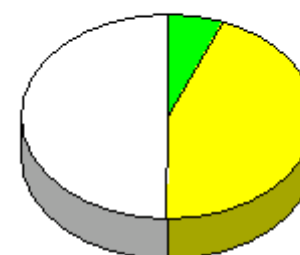

# 2020年度前期授業評価結果

2020年度前期授業評価

履修者数： 28 名

対象者数： 20 名

## 集計結果表（グラフ付き）

	科目名	312 C A D応用	教員氏名		回答率（％）					無効	有効	平均
					5	4	3	2	1			
					いいえ	概ね、いいえ	どちらでもない	概ね、はい	はい			
1	あなたのこの授業中の態度は、どの程度積極的かつ真剣でしたか				0.0	45.0	0.0	0.0	55.0	0	20	3.65
2	この授業では、自ら学習できるように、自主学習のポイントに関する指導・指示がされましたか。				0.0	5.0	0.0	15.0	80.0	0	20	4.70
3	あなたはこの授業に対して、自主学習（予習、復習）をどの程度行いましたか				5.0	0.0	5.0	25.0	65.0	0	20	4.45
4	あなたがこの授業に対して、あまり自主学習を行なわなかった理由は主に次のどれですか。				0.0	0.0	0.0	0.0	100.0	19	1	5.00
5	あなたはこの授業の内容を、どの程度理解しましたか				0.0	0.0	0.0	40.0	60.0	0	20	4.60
6	あなたがこの授業をあまり理解できなかった理由は主に次のどれですか				0.0	0.0	0.0	0.0	0.0	20	0	0.00
7	担当教員は授業時間を毎回適切に使って、授業をしていましたか				0.0	0.0	0.0	0.0	100.0	0	20	5.00
8	授業の担当教員の熱意は感じられましたか				0.0	0.0	0.0	20.0	80.0	0	20	4.80
9	授業中に担当教員の声は良く聞こえましたか				0.0	0.0	0.0	10.0	90.0	0	20	4.90
10	板書の文字やプロジェクター、配布資料等の教材は見やすく、分かり易いものでしたか				0.0	0.0	0.0	15.0	85.0	0	20	4.85
11	担当教員は学生の理解度を見ながら講義を進めていましたか				0.0	0.0	5.0	15.0	80.0	0	20	4.75
12	学生の私語等の授業の妨げになる行為、あるいはいじめ等や担当教員は注意しましたか				0.0	0.0	0.0	0.0	100.0	0	20	5.00
13	この授業は、内容を伝える為の工夫がどの程度されていたと感じますか				0.0	0.0	10.0	15.0	75.0	0	20	4.65
14	この授業では、自分の意見を発表したり、他の人と討論する機会が設けられていましたか				5.0	5.0	15.0	5.0	70.0	0	20	4.30
15	あなたはこの授業により、どの程度、積極的に学習する態度・意識が身についたと思いますか				0.0	0.0	5.0	5.0	90.0	0	20	4.85
16	この授業に対する全体評価をしてみてください				0.0	0.0	0.0	15.0	85.0	0	20	4.85

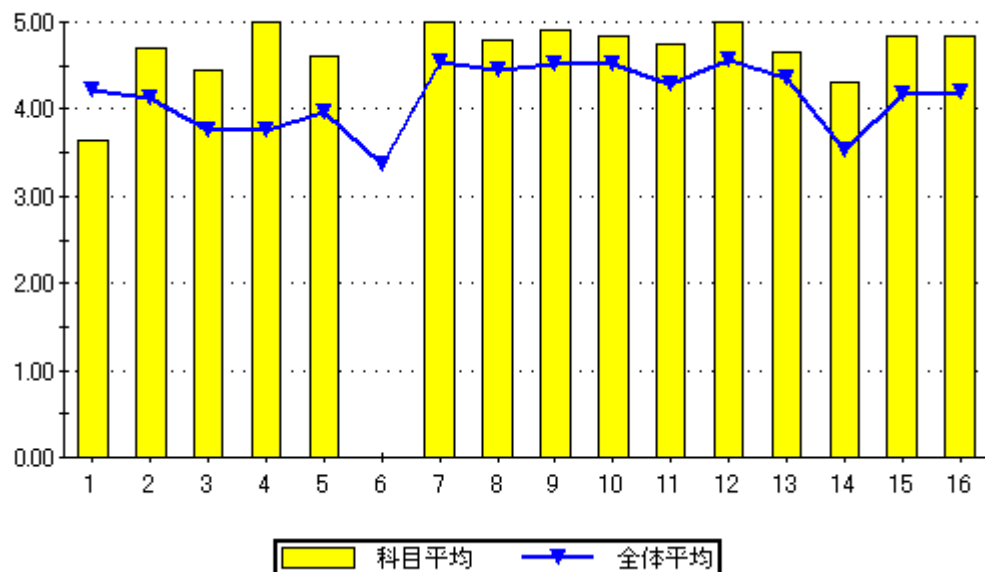

設問16のグラフ

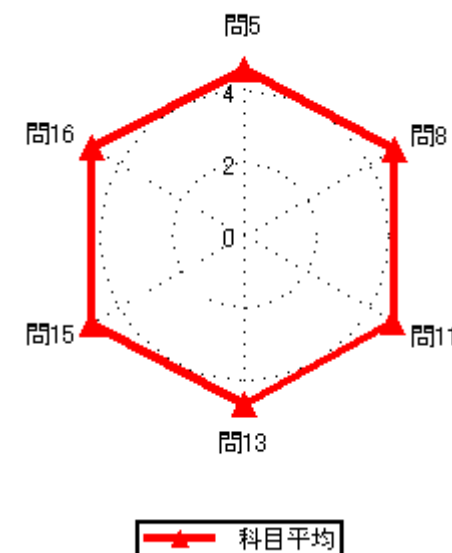

# 2020年度前期授業評価結果

2020年度前期授業評価

履修者数： 25 名  
対象者数： 27 名

## 集計結果表（グラフ付き）

科目名	313 情報リテラシー
教員氏名	大恵 克俊

		回答率（％）					無効	有効	平均
		5	4	3	2	1			
		いいえ	概ね、いいえ	どちらでもない	概ね、はい	はい			
1	あなたのこの授業中の態度は、どの程度積極的かつ真剣でしたか	0.0	22.2	11.1	7.4	59.3	0	27	4.04
2	この授業では、自ら学習できるように、自主学習のポイントに関する指導・指示がされましたか。	0.0	11.1	7.4	18.5	63.0	0	27	4.33
3	あなたはこの授業に対して、自主学習（予習、復習）をどの程度行いましたか	0.0	11.1	22.2	22.2	44.4	0	27	4.00
4	あなたがこの授業に対して、あまり自主学習を行なわなかった理由は主に次のどれですか。	0.0	0.0	33.3	33.3	33.3	24	3	4.00
5	あなたはこの授業の内容を、どの程度理解しましたか	0.0	7.4	3.7	59.3	29.6	0	27	4.11
6	あなたがこの授業をあまり理解できなかった理由は主に次のどれですか	0.0	0.0	50.0	0.0	50.0	25	2	4.00
7	担当教員は授業時間を毎回適切に使って、授業をしていましたか	0.0	0.0	11.1	40.7	48.1	0	27	4.37
8	授業の担当教員の熱意は感じられましたか	0.0	0.0	14.8	48.1	37.0	0	27	4.22
9	授業中に担当教員の声は良く聞こえましたか	0.0	7.4	22.2	48.1	22.2	0	27	3.85
10	板書の文字やプロジェクター、配布資料等の教材は見やすく、分かり易いものでしたか	0.0	14.8	0.0	37.0	48.1	0	27	4.19
11	担当教員は学生の理解度を見ながら講義を進めていましたか	3.7	7.4	14.8	37.0	37.0	0	27	3.96
12	学生の私語等の授業の妨げになる行為、あるいはいじめ等担当教員は注意しましたか	0.0	3.7	0.0	25.9	70.4	0	27	4.63
13	この授業は、内容を伝える為の工夫がどの程度されていたと感じますか	0.0	3.7	11.1	48.1	37.0	0	27	4.19
14	この授業では、自分の意見を発表したり、他の人と討論する機会が設けられていましたか	25.9	14.8	14.8	14.8	29.6	0	27	3.07
15	あなたはこの授業により、どの程度、積極的に学習する態度・意識が身についたと思いますか	0.0	11.1	11.1	29.6	48.1	0	27	4.15
16	この授業に対する全体評価をしてみてください	3.7	3.7	3.7	63.0	25.9	0	27	4.04

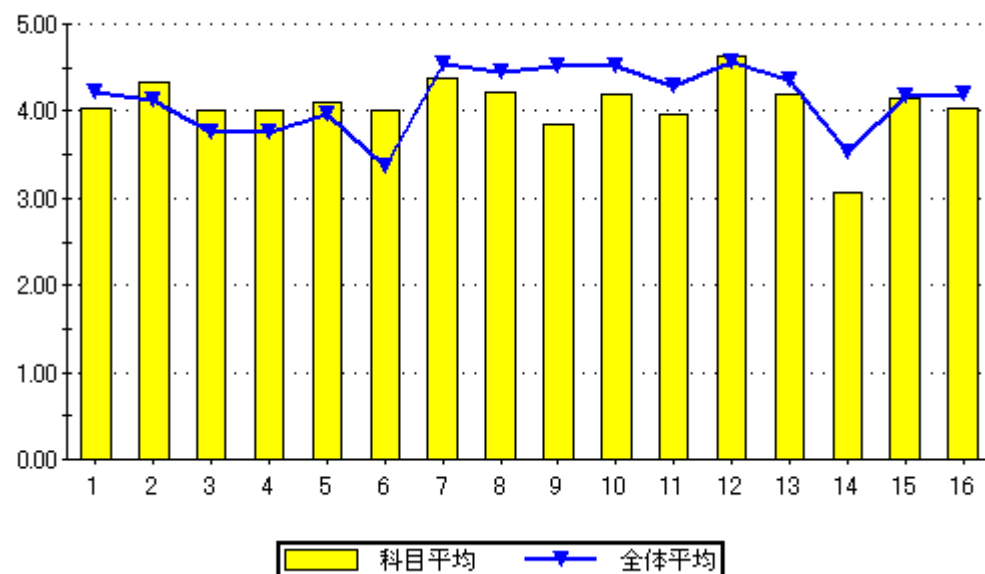

問16のグラフ

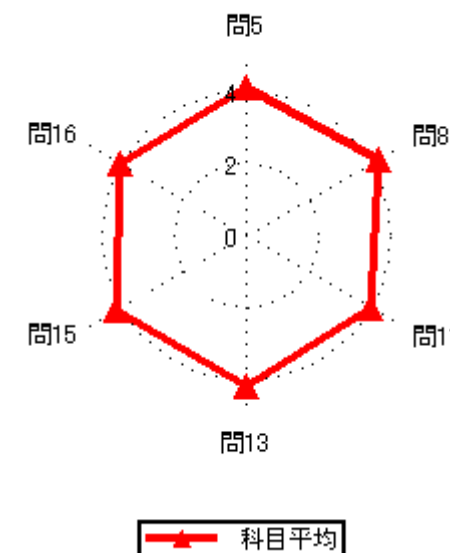

# 2020年度前期授業評価結果

2020年度前期授業評価

履修者数： 26 名  
対象者数： 29 名

## 集計結果表（グラフ付き）

	科目名	314 精密加工学	教員氏名		回答率（％）					無効	有効	平均
					5	4	3	2	1			
					いいえ	概ね、いいえ	どちらでもない	概ね、はい	はい			
1	あなたのこの授業中の態度は、どの程度積極的かつ真剣でしたか				0.0	27.6	24.1	3.4	44.8	0	29	3.66
2	この授業では、自ら学習できるように、自主学習のポイントに関する指導・指示がされましたか。				0.0	6.9	13.8	24.1	55.2	0	29	4.28
3	あなたはこの授業に対して、自主学習（予習、復習）をどの程度行いましたか				10.3	6.9	17.2	20.7	44.8	0	29	3.83
4	あなたがこの授業に対して、あまり自主学習を行なわなかった理由は主に次のどれですか。				0.0	0.0	0.0	20.0	80.0	24	5	4.80
5	あなたはこの授業の内容を、どの程度理解しましたか				0.0	3.4	13.8	48.3	34.5	0	29	4.14
6	あなたがこの授業をあまり理解できなかった理由は主に次のどれですか				0.0	0.0	0.0	0.0	100.0	28	1	5.00
7	担当教員は授業時間を毎回適切に使って、授業をしていましたか				0.0	0.0	3.4	17.2	79.3	0	29	4.76
8	授業の担当教員の熱意は感じられましたか				0.0	0.0	0.0	37.9	62.1	0	29	4.62
9	授業中に担当教員の声は良く聞こえましたか				0.0	17.2	10.3	34.5	37.9	0	29	3.93
10	板書の文字やプロジェクター、配布資料等の教材は見やすく、分かり易いものでしたか				0.0	0.0	3.4	10.3	86.2	0	29	4.83
11	担当教員は学生の理解度を見ながら講義を進めていましたか				0.0	0.0	3.4	34.5	62.1	0	29	4.59
12	学生の私語等の授業の妨げになる行為、あるいはいじめ等を担当教員は注意しましたか				0.0	3.4	0.0	0.0	96.6	0	29	4.90
13	この授業は、内容を伝える為の工夫がどの程度されていたと感じますか				0.0	0.0	20.7	17.2	62.1	0	29	4.41
14	この授業では、自分の意見を発表したり、他の人と討論する機会が設けられていましたか				10.3	17.2	31.0	0.0	41.4	0	29	3.45
15	あなたはこの授業により、どの程度、積極的に学習する態度・意識が身についたと思いますか				0.0	3.4	10.3	6.9	79.3	0	29	4.62
16	この授業に対する全体評価をしてみてください				0.0	0.0	3.4	44.8	51.7	0	29	4.48

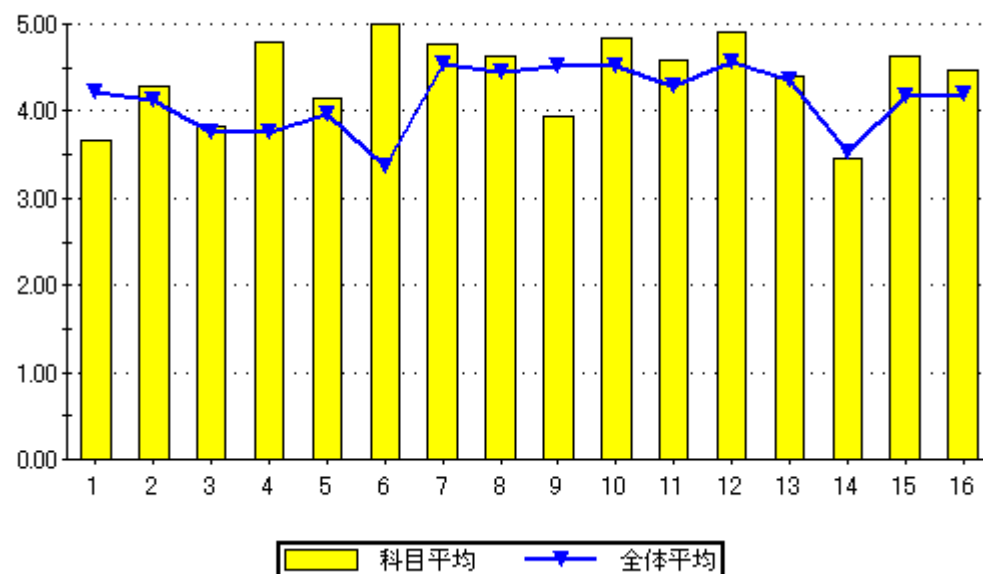

設問16のグラフ

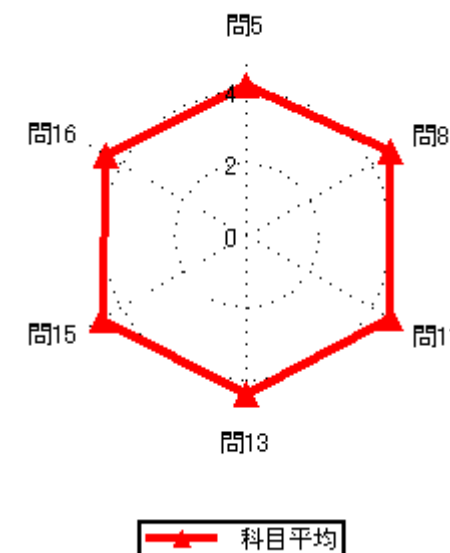
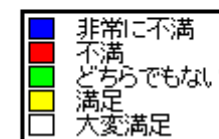
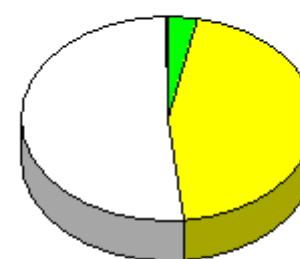



# 2020年度前期授業評価結果

2020年度前期授業評価

履修者数： 17 名

対象者数： 16 名

## 集計結果表（グラフ付き）

	科目名	315 機械力学	教員氏名		回答率 (%)					無効	有効	平均
					5	4	3	2	1			
					いいえ	概ね、いいえ	どちらでもない	概ね、はい	はい			
1	あなたのこの授業中の態度は、どの程度積極的かつ真剣でしたか				0.0	0.0	25.0	0.0	75.0	0	16	4.50
2	この授業では、自ら学習できるように、自主学習のポイントに関する指導・指示がされましたか。				0.0	12.5	0.0	18.8	68.8	0	16	4.44
3	あなたはこの授業に対して、自主学習（予習、復習）をどの程度行いましたか				0.0	12.5	0.0	25.0	62.5	0	16	4.38
4	あなたがこの授業に対して、あまり自主学習を行なわなかった理由は主に次のどれですか。				0.0	0.0	100.0	0.0	0.0	14	2	3.00
5	あなたはこの授業の内容を、どの程度理解しましたか				0.0	12.5	18.8	37.5	31.3	0	16	3.88
6	あなたがこの授業をあまり理解できなかった理由は主に次のどれですか				0.0	0.0	100.0	0.0	0.0	14	2	3.00
7	担当教員は授業時間を毎回適切に使って、授業をしていましたか				0.0	0.0	0.0	43.8	56.3	0	16	4.56
8	授業の担当教員の熱意は感じられましたか				0.0	0.0	0.0	37.5	62.5	0	16	4.63
9	授業中に担当教員の声は良く聞こえましたか				0.0	12.5	12.5	31.3	43.8	0	16	4.06
10	板書の文字やプロジェクター、配布資料等の教材は見やすく、分かり易いものでしたか				0.0	0.0	0.0	25.0	75.0	0	16	4.75
11	担当教員は学生の理解度を見ながら講義を進めていましたか				0.0	0.0	0.0	37.5	62.5	0	16	4.63
12	学生の私語等の授業の妨げになる行為、あるいはいねむり等を担当教員は注意しましたか				0.0	0.0	6.3	6.3	87.5	0	16	4.81
13	この授業は、内容を伝える為の工夫がどの程度されていたと感じますか				0.0	0.0	0.0	50.0	50.0	0	16	4.50
14	この授業では、自分の意見を発表したり、他の人と討論する機会が設けられていましたか				6.3	0.0	37.5	12.5	43.8	0	16	3.88
15	あなたはこの授業により、どの程度、積極的に学習する態度・意識が身についたと思いますか				0.0	12.5	6.3	31.3	50.0	0	16	4.19
16	この授業に対する全体評価をしてみてください				0.0	0.0	31.3	18.8	50.0	0	16	4.19

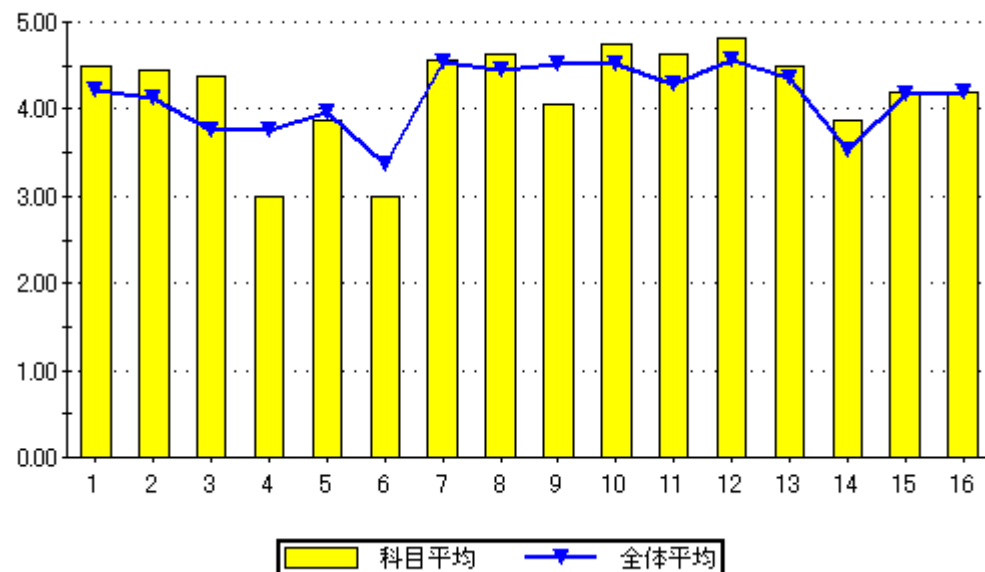

設問16のグラフ

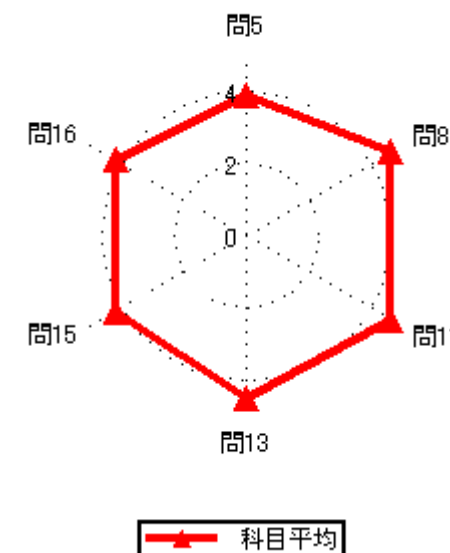
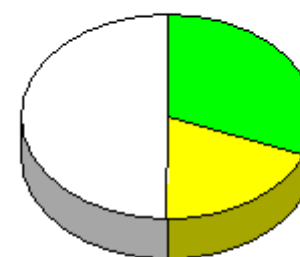

# 2020年度前期授業評価結果

2020年度前期授業評価

履修者数： 38 名  
対象者数： 45 名

## 集計結果表（グラフ付き）

	科目名	316 機械要素設計法（M）	教員氏名		回答率（％）					無効	有効	平均
					5	4	3	2	1			
					いいえ	概ね、いいえ	どちらでもない	概ね、はい	はい			
1	あなたのこの授業中の態度は、どの程度積極的かつ真剣でしたか				2.2	2.2	28.9	20.0	46.7	0	45	4.07
2	この授業では、自ら学習できるように、自主学習のポイントに関する指導・指示がされましたか。				2.2	8.9	8.9	26.7	53.3	0	45	4.20
3	あなたはこの授業に対して、自主学習（予習、復習）をどの程度行いましたか				2.2	4.4	17.8	42.2	33.3	0	45	4.00
4	あなたがこの授業に対して、あまり自主学習を行なわなかった理由は主に次のどれですか。				33.3	0.0	66.7	0.0	0.0	42	3	2.33
5	あなたはこの授業の内容を、どの程度理解しましたか				2.2	11.1	26.7	44.4	15.6	0	45	3.60
6	あなたがこの授業をあまり理解できなかった理由は主に次のどれですか				0.0	33.3	0.0	66.7	0.0	39	6	3.33
7	担当教員は授業時間を毎回適切に使って、授業をしていましたか				0.0	4.4	8.9	33.3	53.3	0	45	4.36
8	授業の担当教員の熱意は感じられましたか				0.0	0.0	0.0	57.8	42.2	0	45	4.42
9	授業中に担当教員の声は良く聞こえましたか				2.2	15.6	26.7	28.9	26.7	0	45	3.62
10	板書の文字やプロジェクター、配布資料等の教材は見やすく、分かり易いものでしたか				2.2	2.2	6.7	33.3	55.6	0	45	4.38
11	担当教員は学生の理解度を見ながら講義を進めていましたか				8.9	6.7	8.9	24.4	51.1	0	45	4.02
12	学生の私語等の授業の妨げになる行為、あるいはいねむり等を担当教員は注意しましたか				2.2	4.4	6.7	37.8	48.9	0	45	4.27
13	この授業は、内容を伝える為の工夫がどの程度されていたと感じますか				2.2	2.2	11.1	33.3	51.1	0	45	4.29
14	この授業では、自分の意見を発表したり、他の人と討論する機会が設けられていましたか				11.1	13.3	33.3	24.4	17.8	0	45	3.24
15	あなたはこの授業により、どの程度、積極的に学習する態度・意識が身についたと思いますか				6.7	6.7	2.2	28.9	55.6	0	45	4.20
16	この授業に対する全体評価をしてみてください				0.0	4.4	24.4	37.8	33.3	0	45	4.00

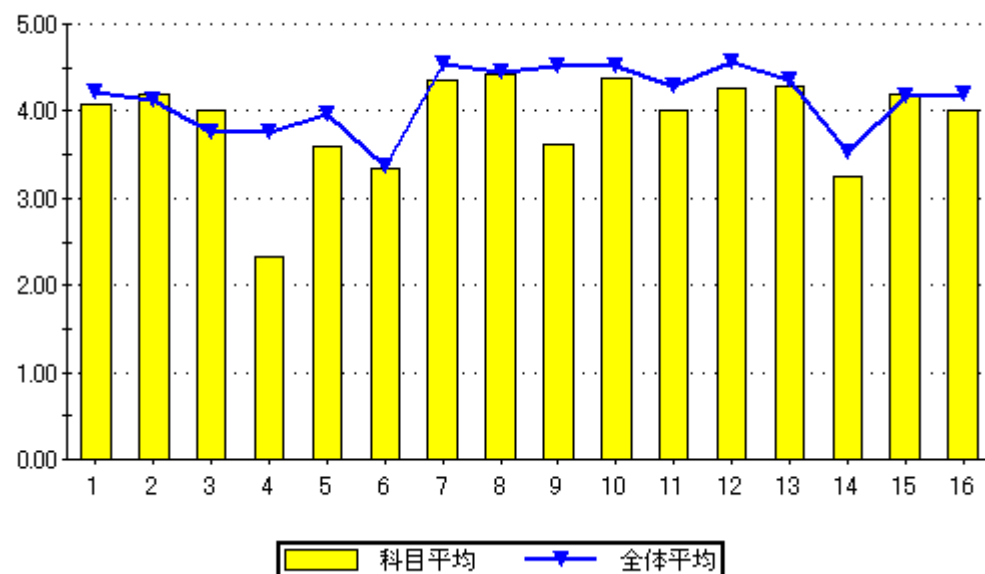

設問16のグラフ

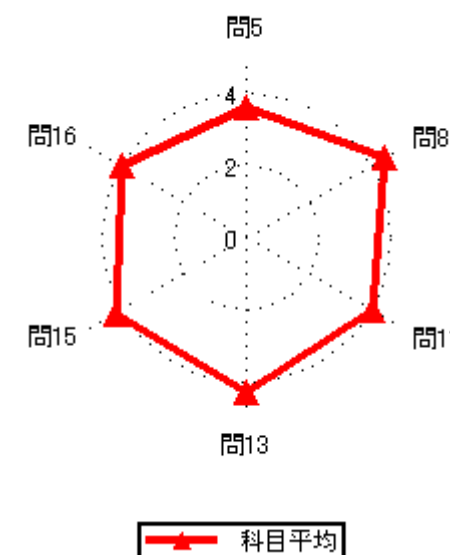

# 2020年度前期授業評価結果

2020年度前期授業評価

履修者数： 21 名  
対象者数： 23 名

## 集計結果表（グラフ付き）

	科目名	317 医療福祉機器概論	教員氏名		回答率（％）					無効	有効	平均
					5	4	3	2	1			
					いいえ	概ね、いいえ	どちらでもない	概ね、はい	はい			
1	あなたのこの授業中の態度は、どの程度積極的かつ真剣でしたか				0.0	17.4	21.7	21.7	39.1	0	23	3.83
2	この授業では、自ら学習できるように、自主学習のポイントに関する指導・指示がされましたか。				0.0	4.3	8.7	30.4	56.5	0	23	4.39
3	あなたはこの授業に対して、自主学習（予習、復習）をどの程度行いましたか				0.0	0.0	21.7	47.8	30.4	0	23	4.09
4	あなたがこの授業に対して、あまり自主学習を行なわなかった理由は主に次のどれですか。				0.0	0.0	0.0	0.0	0.0	23	0	0.00
5	あなたはこの授業の内容を、どの程度理解しましたか				0.0	0.0	17.4	56.5	26.1	0	23	4.09
6	あなたがこの授業をあまり理解できなかった理由は主に次のどれですか				0.0	0.0	0.0	0.0	0.0	23	0	0.00
7	担当教員は授業時間を毎回適切に使って、授業をしていましたか				0.0	0.0	0.0	47.8	52.2	0	23	4.52
8	授業の担当教員の熱意は感じられましたか				0.0	0.0	8.7	43.5	47.8	0	23	4.39
9	授業中に担当教員の声は良く聞こえましたか				0.0	0.0	4.3	56.5	39.1	0	23	4.35
10	板書の文字やプロジェクター、配布資料等の教材は見やすく、分かり易いものでしたか				0.0	0.0	4.3	17.4	78.3	0	23	4.74
11	担当教員は学生の理解度を見ながら講義を進めていましたか				0.0	4.3	0.0	47.8	47.8	0	23	4.39
12	学生の私語等の授業の妨げになる行為、あるいはいじめ等や担当教員は注意しましたか				0.0	0.0	0.0	21.7	78.3	0	23	4.78
13	この授業は、内容を伝える為の工夫がどの程度されていたと感じますか				0.0	0.0	8.7	34.8	56.5	0	23	4.48
14	この授業では、自分の意見を発表したり、他の人と討論する機会が設けられていましたか				13.0	8.7	13.0	39.1	26.1	0	23	3.57
15	あなたはこの授業により、どの程度、積極的に学習する態度・意識が身についたと思いますか				0.0	0.0	0.0	43.5	56.5	0	23	4.57
16	この授業に対する全体評価をしてみてください				0.0	0.0	8.7	43.5	47.8	0	23	4.39

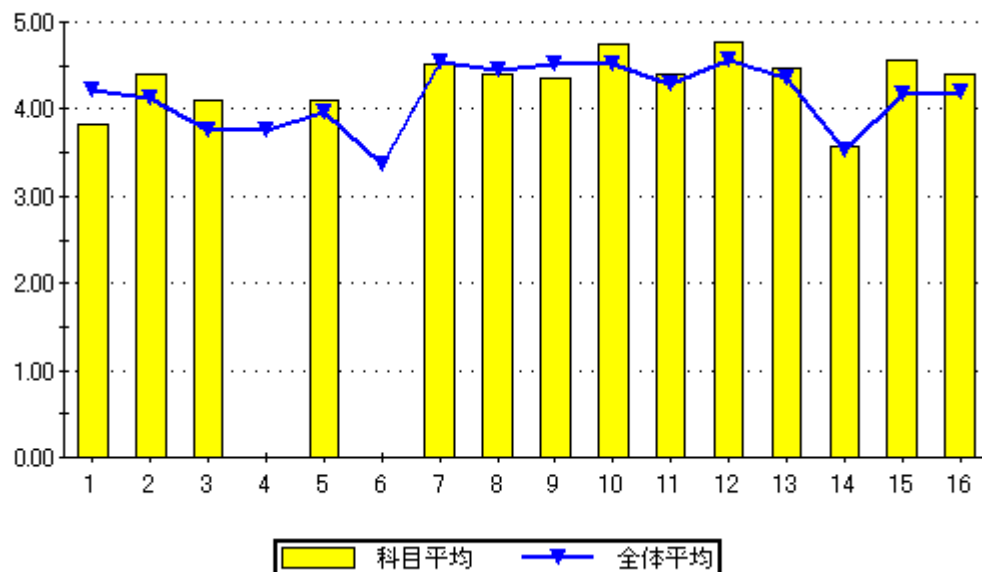

設問16のグラフ

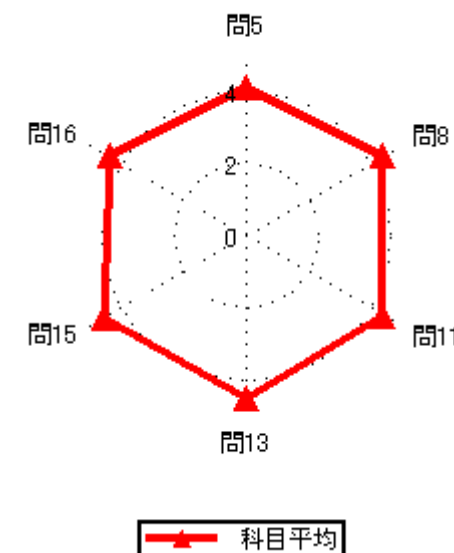
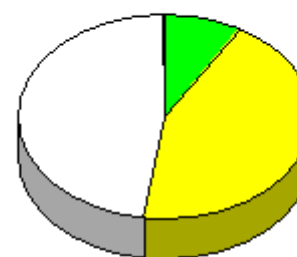

# 2020年度前期授業評価結果

2020年度前期授業評価

履修者数： 55 名  
対象者数： 61 名

## 集計結果表（グラフ付き）

	科目名	318 機械力学基礎	教員氏名	大恵 克俊	回答率 (%)					無効	有効	平均
					5	4	3	2	1			
					いいえ	概ね、いいえ	どちらでもない	概ね、はい	はい			
1	あなたのこの授業中の態度は、どの程度積極的かつ真剣でしたか				3.3	3.3	23.0	21.3	49.2	0	61	4.10
2	この授業では、自ら学習できるように、自主学習のポイントに関する指導・指示がされましたか。				4.9	3.3	16.4	24.6	50.8	0	61	4.13
3	あなたはこの授業に対して、自主学習（予習、復習）をどの程度行いましたか				16.4	3.3	18.0	29.5	32.8	0	61	3.59
4	あなたがこの授業に対して、あまり自主学習を行なわなかった理由は主に次のどれですか。				25.0	8.3	33.3	0.0	33.3	49	12	3.08
5	あなたはこの授業の内容を、どの程度理解しましたか				8.2	4.9	32.8	29.5	24.6	0	61	3.57
6	あなたがこの授業をあまり理解できなかった理由は主に次のどれですか				62.5	25.0	0.0	12.5	0.0	53	8	1.63
7	担当教員は授業時間を毎回適切に使って、授業をしていましたか				3.3	0.0	13.1	27.9	55.7	0	61	4.33
8	授業の担当教員の熱意は感じられましたか				3.3	3.3	13.1	42.6	37.7	0	61	4.08
9	授業中に担当教員の声は良く聞こえましたか				8.2	21.3	16.4	29.5	24.6	0	61	3.41
10	板書の文字やプロジェクター、配布資料等の教材は見やすく、分かり易いものでしたか				6.6	13.1	6.6	23.0	50.8	0	61	3.98
11	担当教員は学生の理解度を見ながら講義を進めていましたか				9.8	8.2	6.6	29.5	45.9	0	61	3.93
12	学生の私語等の授業の妨げになる行為、あるいはいねむり等を担当教員は注意しましたか				3.3	6.6	11.5	29.5	49.2	0	61	4.15
13	この授業は、内容を伝える為の工夫がどの程度されていたと感じますか				6.6	1.6	18.0	26.2	47.5	0	61	4.07
14	この授業では、自分の意見を発表したり、他の人と討論する機会が設けられていましたか				13.1	13.1	37.7	14.8	21.3	0	61	3.18
15	あなたはこの授業により、どの程度、積極的に学習する態度・意識が身についたと思いますか				6.6	6.6	3.3	32.8	50.8	0	61	4.15
16	この授業に対する全体評価をしてみてください				8.2	3.3	24.6	37.7	26.2	0	61	3.70

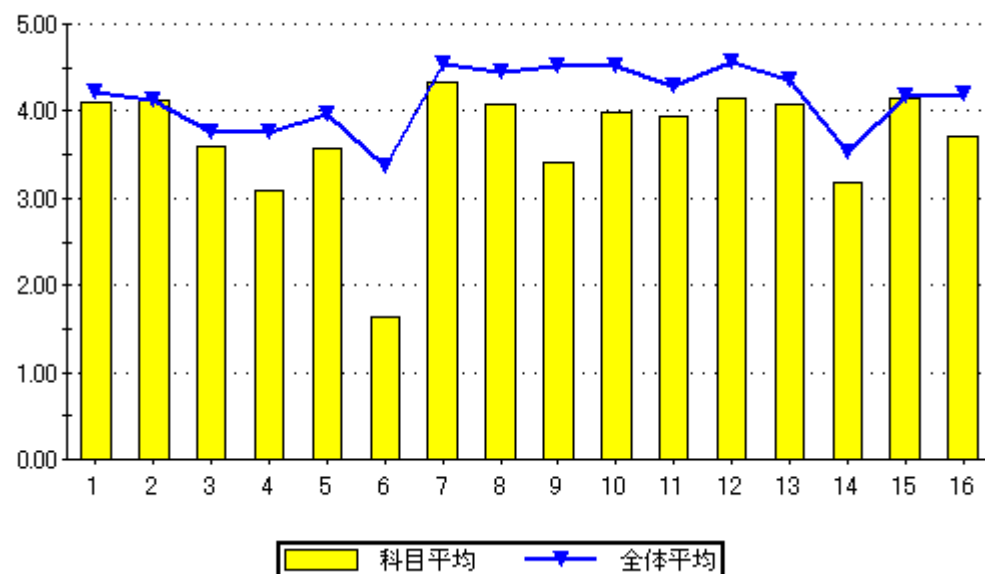

問16のグラフ

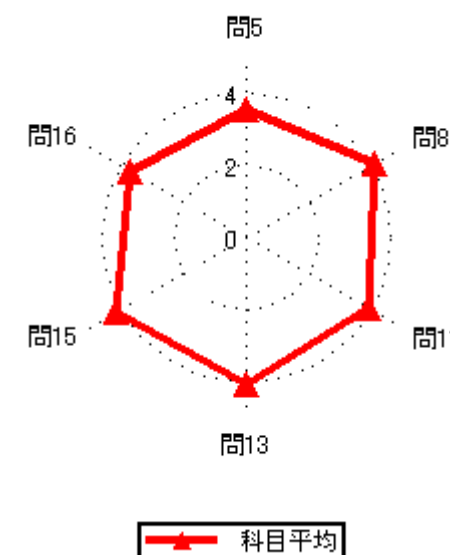
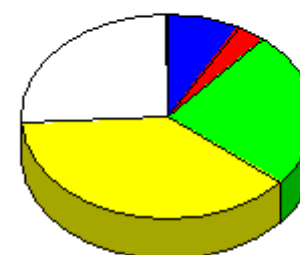

# 2020年度前期授業評価結果

2020年度前期授業評価

履修者数： 5 名  
対象者数： 11 名

## 集計結果表（グラフ付き）

	科目名	319 機械要素設計（A）	回答率（％）					無効	有効	平均
			5	4	3	2	1			
	教員氏名	大恵 克俊	いいえ	概ね、いいえ	どちらでもない	概ね、はい	はい			
1	あなたのこの授業中の態度は、どの程度積極的かつ真剣でしたか		0.0	0.0	18.2	45.5	36.4	0	11	4.18
2	この授業では、自ら学習できるように、自主学習のポイントに関する指導・指示がされましたか。		0.0	0.0	18.2	36.4	45.5	0	11	4.27
3	あなたはこの授業に対して、自主学習（予習、復習）をどの程度行いましたか		0.0	27.3	9.1	45.5	18.2	0	11	3.55
4	あなたがこの授業に対して、あまり自主学習を行なわなかった理由は主に次のどれですか。		0.0	0.0	100.0	0.0	0.0	8	3	3.00
5	あなたはこの授業の内容を、どの程度理解しましたか		0.0	18.2	9.1	63.6	9.1	0	11	3.64
6	あなたがこの授業をあまり理解できなかった理由は主に次のどれですか		0.0	0.0	0.0	100.0	0.0	9	2	4.00
7	担当教員は授業時間を毎回適切に使って、授業をしていましたか		0.0	0.0	0.0	27.3	72.7	0	11	4.73
8	授業の担当教員の熱意は感じられましたか		0.0	0.0	0.0	9.1	90.9	0	11	4.91
9	授業中に担当教員の声は良く聞こえましたか		0.0	18.2	0.0	72.7	9.1	0	11	3.73
10	板書の文字やプロジェクター、配布資料等の教材は見やすく、分かり易いものでしたか		0.0	0.0	9.1	0.0	90.9	0	11	4.82
11	担当教員は学生の理解度を見ながら講義を進めていましたか		0.0	0.0	18.2	9.1	72.7	0	11	4.55
12	学生の私語等の授業の妨げになる行為、あるいはいねむり等を担当教員は注意しましたか		0.0	0.0	0.0	45.5	54.5	0	11	4.55
13	この授業は、内容を伝える為の工夫がどの程度されていたと感じますか		0.0	0.0	18.2	0.0	81.8	0	11	4.64
14	この授業では、自分の意見を発表したり、他の人と討論する機会が設けられていましたか		0.0	27.3	63.6	0.0	9.1	0	11	2.91
15	あなたはこの授業により、どの程度、積極的に学習する態度・意識が身についたと思いますか		0.0	0.0	18.2	54.5	27.3	0	11	4.09
16	この授業に対する全体評価をしてみてください		0.0	0.0	18.2	36.4	45.5	0	11	4.27

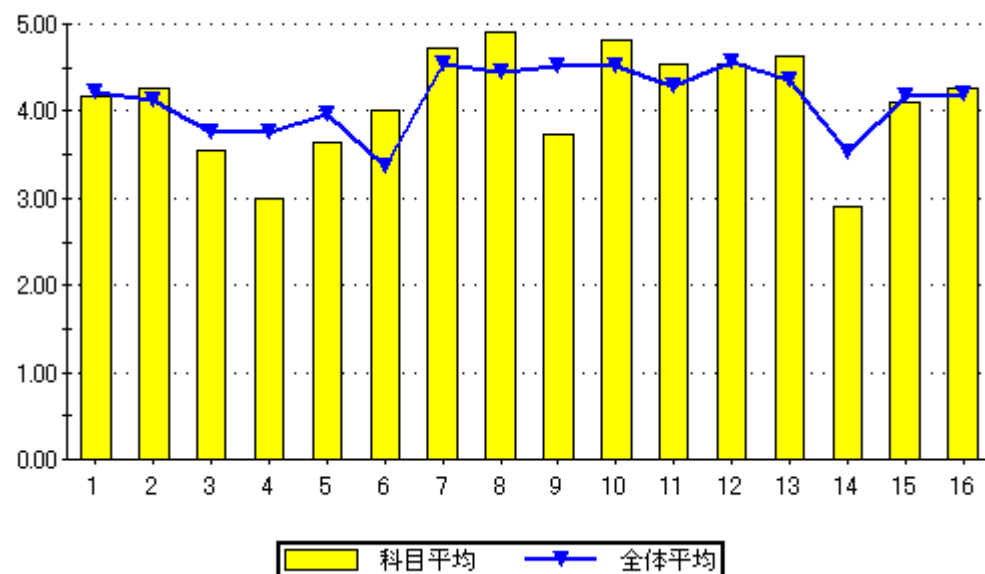

問16のグラフ

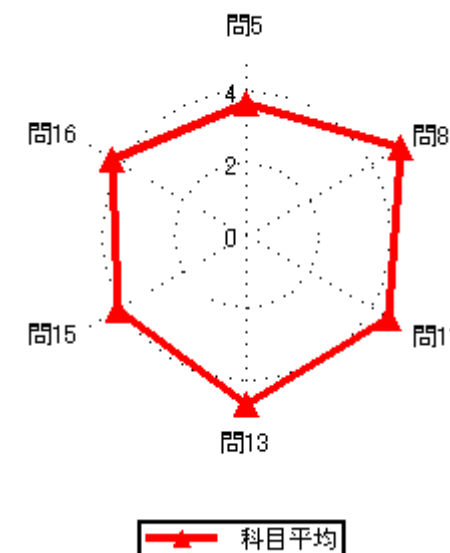
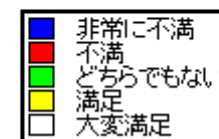
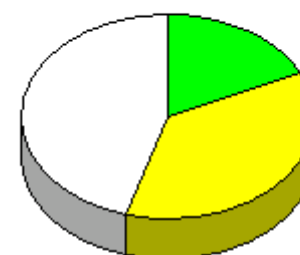

# 2020年度前期授業評価結果

2020年度前期授業評価

履修者数： 37 名  
対象者数： 39 名

## 集計結果表（グラフ付き）

	科目名	320 応用材料工学	教員氏名	大脇 康博	回答率 (%)					無効	有効	平均
					5	4	3	2	1			
					いいえ	概ね、いいえ	どちらでもない	概ね、はい	はい			
1	あなたのこの授業中の態度は、どの程度積極的かつ真剣でしたか				0.0	7.7	41.0	2.6	48.7	0	39	3.92
2	この授業では、自ら学習できるように、自主学習のポイントに関する指導・指示がされましたか。				0.0	7.7	25.6	23.1	43.6	0	39	4.03
3	あなたはこの授業に対して、自主学習（予習、復習）をどの程度行いましたか				17.9	12.8	48.7	20.5	0.0	0	39	2.72
4	あなたがこの授業に対して、あまり自主学習を行なわなかった理由は主に次のどれですか。				0.0	25.0	50.0	25.0	0.0	27	12	3.00
5	あなたはこの授業の内容を、どの程度理解しましたか				0.0	10.3	23.1	53.8	12.8	0	39	3.69
6	あなたがこの授業をあまり理解できなかった理由は主に次のどれですか				0.0	25.0	0.0	25.0	50.0	35	4	4.00
7	担当教員は授業時間を毎回適切に使って、授業をしていましたか				0.0	0.0	0.0	25.6	74.4	0	39	4.74
8	授業の担当教員の熱意は感じられましたか				0.0	5.1	0.0	41.0	53.8	0	39	4.44
9	授業中に担当教員の声は良く聞こえましたか				0.0	0.0	2.6	10.3	87.2	0	39	4.85
10	板書の文字やプロジェクター、配布資料等の教材は見やすく、分かり易いものでしたか				0.0	2.6	0.0	17.9	79.5	0	39	4.74
11	担当教員は学生の理解度を見ながら講義を進めていましたか				0.0	0.0	10.3	33.3	56.4	0	39	4.46
12	学生の私語等の授業の妨げになる行為、あるいはいねむり等を担当教員は注意しましたか				0.0	2.6	2.6	23.1	71.8	0	39	4.64
13	この授業は、内容を伝える為の工夫がどの程度されていたと感じますか				0.0	2.6	7.7	17.9	71.8	0	39	4.59
14	この授業では、自分の意見を発表したり、他の人と討論する機会が設けられていましたか				5.1	5.1	41.0	28.2	20.5	0	39	3.54
15	あなたはこの授業により、どの程度、積極的に学習する態度・意識が身についたと思いますか				7.7	10.3	12.8	20.5	48.7	0	39	3.92
16	この授業に対する全体評価をしてみてください				0.0	2.6	23.1	30.8	43.6	0	39	4.15

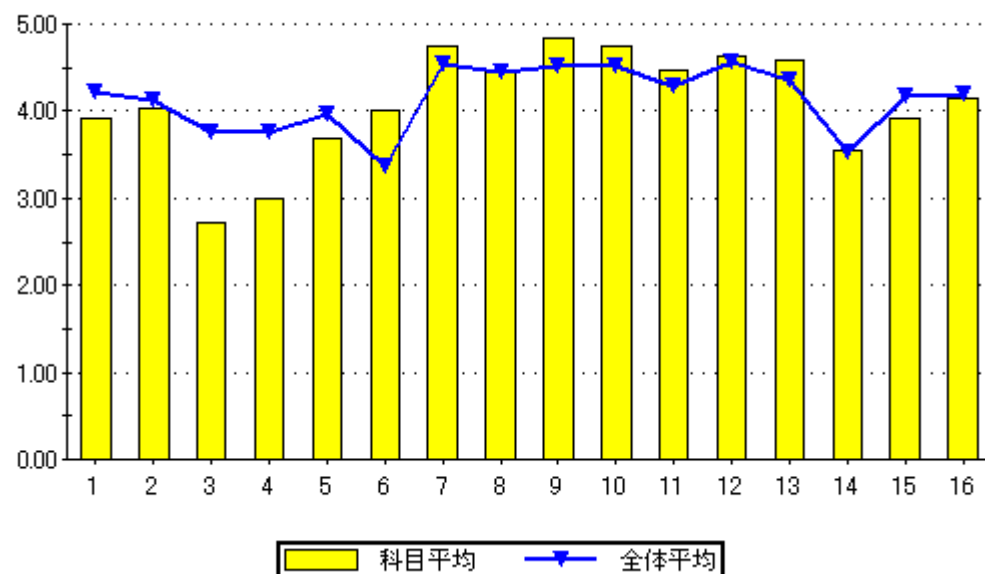

設問16のグラフ

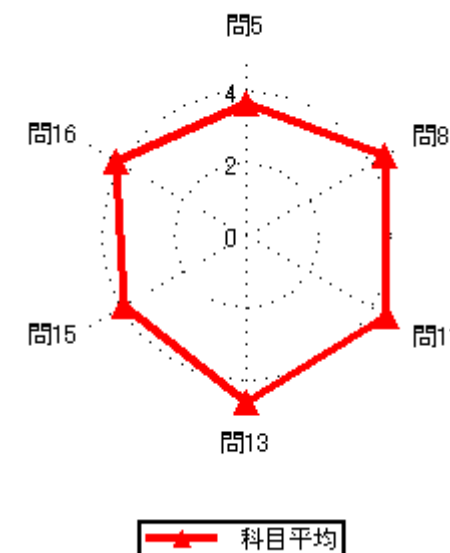
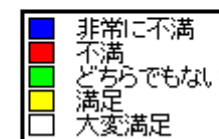
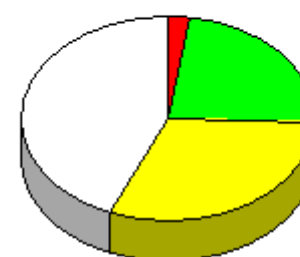



# 2020年度前期授業評価結果

2020年度前期授業評価

履修者数： 45 名  
対象者数： 51 名

## 集計結果表（グラフ付き）

	科目名	321 工業化学基礎	教員氏名		回答率（％）					無効	有効	平均
					5	4	3	2	1			
					いいえ	概ね、いいえ	どちらでもない	概ね、はい	はい			
1	あなたのこの授業中の態度は、どの程度積極的かつ真剣でしたか				0.0	7.8	21.6	25.5	45.1	0	51	4.08
2	この授業では、自ら学習できるように、自主学習のポイントに関する指導・指示がされましたか。				2.0	5.9	9.8	35.3	47.1	0	51	4.20
3	あなたはこの授業に対して、自主学習（予習、復習）をどの程度行いましたか				3.9	9.8	13.7	43.1	29.4	0	51	3.84
4	あなたがこの授業に対して、あまり自主学習を行なわなかった理由は主に次のどれですか。				14.3	14.3	14.3	14.3	42.9	44	7	3.57
5	あなたはこの授業の内容を、どの程度理解しましたか				0.0	5.9	13.7	56.9	23.5	0	51	3.98
6	あなたがこの授業をあまり理解できなかった理由は主に次のどれですか				0.0	0.0	33.3	66.7	0.0	48	3	3.67
7	担当教員は授業時間を毎回適切に使って、授業をしていましたか				0.0	0.0	7.8	49.0	43.1	0	51	4.35
8	授業の担当教員の熱意は感じられましたか				0.0	2.0	0.0	52.9	45.1	0	51	4.41
9	授業中に担当教員の声は良く聞こえましたか				0.0	0.0	2.0	19.6	78.4	0	51	4.76
10	板書の文字やプロジェクター、配布資料等の教材は見やすく、分かり易いものでしたか				0.0	0.0	3.9	29.4	66.7	0	51	4.63
11	担当教員は学生の理解度を見ながら講義を進めていましたか				5.9	3.9	7.8	37.3	45.1	0	51	4.12
12	学生の私語等の授業の妨げになる行為、あるいはいじめ等を担当教員は注意しましたか				0.0	0.0	3.9	27.5	68.6	0	51	4.65
13	この授業は、内容を伝える為の工夫がどの程度されていたと感じますか				0.0	0.0	9.8	23.5	66.7	0	51	4.57
14	この授業では、自分の意見を発表したり、他の人と討論する機会が設けられていましたか				7.8	5.9	29.4	19.6	37.3	0	51	3.73
15	あなたはこの授業により、どの程度、積極的に学習する態度・意識が身についたと思いますか				5.9	7.8	13.7	25.5	47.1	0	51	4.00
16	この授業に対する全体評価をしてみてください				0.0	0.0	19.6	47.1	33.3	0	51	4.14

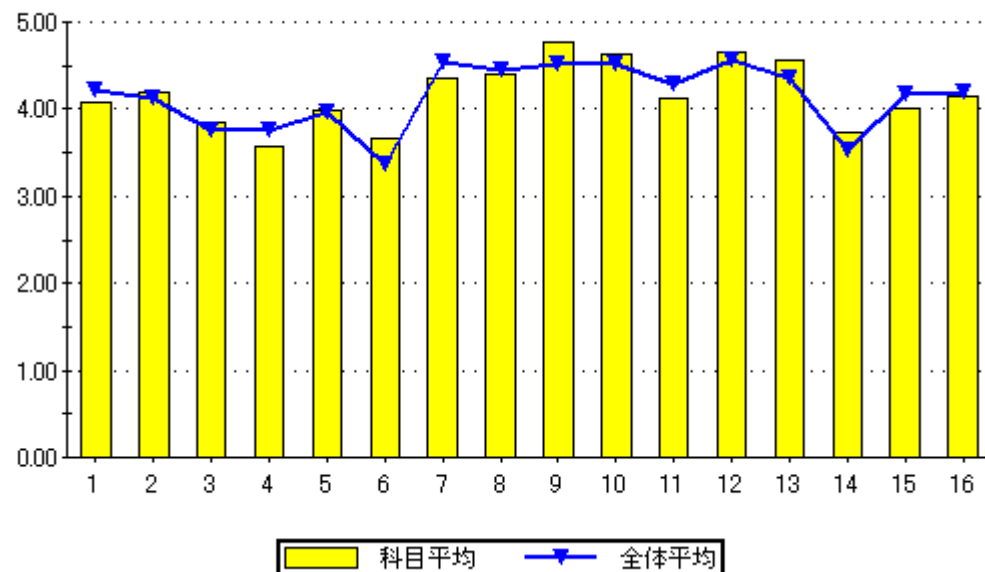

設問16のグラフ

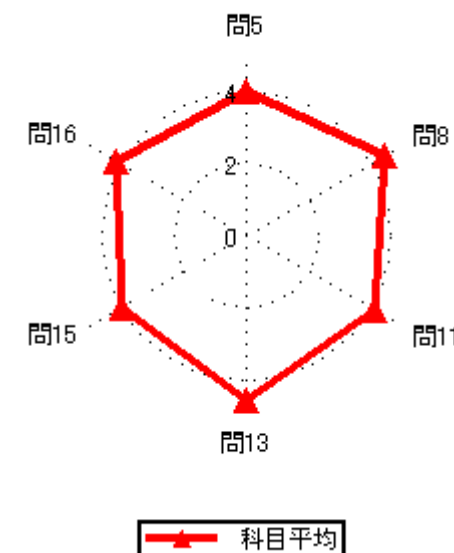
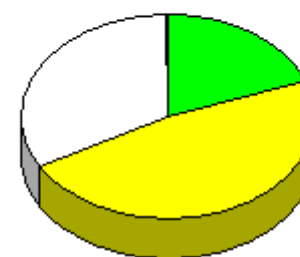



# 2020年度前期授業評価結果

2020年度前期授業評価

履修者数： 13 名

対象者数： 12 名

## 集計結果表（グラフ付き）

	科目名	322 自動車実習 I	教員氏名	東條 雄太	回答率 (%)					無効	有効	平均
					5	4	3	2	1			
					いいえ	概ね、いいえ	どちらでもない	概ね、はい	はい			
1	あなたのこの授業中の態度は、どの程度積極的かつ真剣でしたか				0.0	8.3	0.0	8.3	83.3	0	12	4.67
2	この授業では、自ら学習できるように、自主学習のポイントに関する指導・指示がされましたか。				8.3	0.0	0.0	16.7	75.0	0	12	4.50
3	あなたはこの授業に対して、自主学習（予習、復習）をどの程度行いましたか				25.0	0.0	0.0	25.0	50.0	0	12	3.75
4	あなたがこの授業に対して、あまり自主学習を行なわなかった理由は主に次のどれですか。				0.0	0.0	66.7	0.0	33.3	9	3	3.67
5	あなたはこの授業の内容を、どの程度理解しましたか				0.0	0.0	0.0	50.0	50.0	0	12	4.50
6	あなたがこの授業をあまり理解できなかった理由は主に次のどれですか				0.0	0.0	0.0	0.0	0.0	12	0	0.00
7	担当教員は授業時間を毎回適切に使って、授業をしていましたか				0.0	0.0	0.0	16.7	83.3	0	12	4.83
8	授業の担当教員の熱意は感じられましたか				0.0	0.0	0.0	0.0	100.0	0	12	5.00
9	授業中に担当教員の声は良く聞こえましたか				0.0	0.0	8.3	0.0	91.7	0	12	4.83
10	板書の文字やプロジェクター、配布資料等の教材は見やすく、分かり易いものでしたか				0.0	0.0	0.0	16.7	83.3	0	12	4.83
11	担当教員は学生の理解度を見ながら講義を進めていましたか				0.0	0.0	0.0	8.3	91.7	0	12	4.92
12	学生の私語等の授業の妨げになる行為、あるいはいじめ等を担当教員は注意しましたか				0.0	0.0	8.3	0.0	91.7	0	12	4.83
13	この授業は、内容を伝える為の工夫がどの程度されていたと感じますか				0.0	0.0	8.3	8.3	83.3	0	12	4.75
14	この授業では、自分の意見を発表したり、他の人と討論する機会が設けられていましたか				0.0	0.0	16.7	0.0	83.3	0	12	4.67
15	あなたはこの授業により、どの程度、積極的に学習する態度・意識が身についたと思いますか				0.0	8.3	8.3	0.0	83.3	0	12	4.58
16	この授業に対する全体評価をしてみてください				0.0	0.0	0.0	16.7	83.3	0	12	4.83

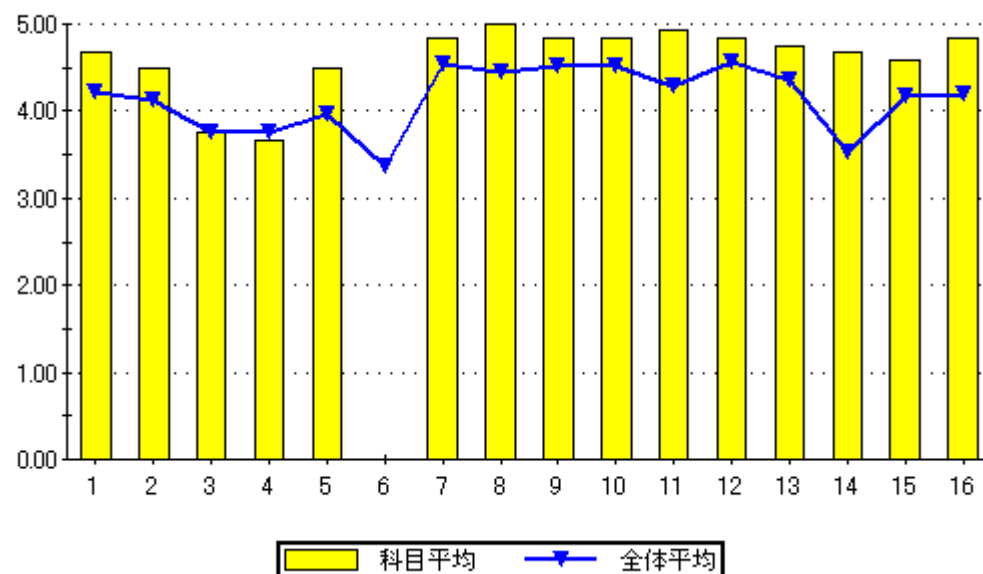

問16のグラフ

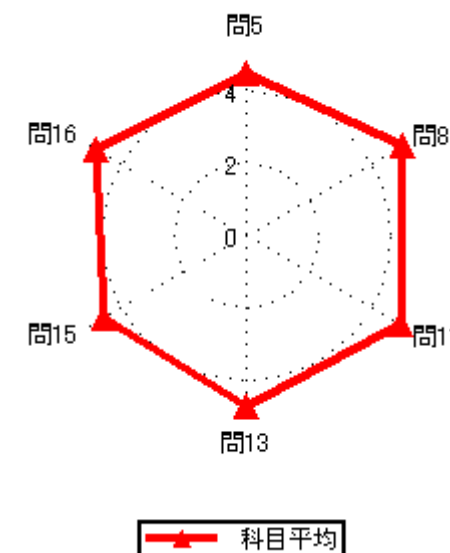
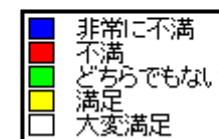
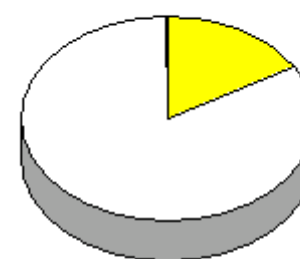

# 2020年度前期授業評価結果

2020年度前期授業評価

履修者数： 7 名  
対象者数： 2 名

## 集計結果表（グラフ付き）

	科目名	323 自動車実習Ⅱ	教員氏名	東條 雄太	回答率（％）					無効	有効	平均
					5	4	3	2	1			
					いいえ	概ね、いいえ	どちらでもない	概ね、はい	はい			
1	あなたのこの授業中の態度は、どの程度積極的かつ真剣でしたか				0.0	0.0	50.0	0.0	50.0	0	2	4.00
2	この授業では、自ら学習できるように、自主学習のポイントに関する指導・指示がされましたか。				0.0	0.0	0.0	50.0	50.0	0	2	4.50
3	あなたはこの授業に対して、自主学習（予習、復習）をどの程度行いましたか				0.0	0.0	50.0	0.0	50.0	0	2	4.00
4	あなたがこの授業に対して、あまり自主学習を行なわなかった理由は主に次のどれですか。				0.0	0.0	0.0	0.0	0.0	2	0	0.00
5	あなたはこの授業の内容を、どの程度理解しましたか				0.0	0.0	0.0	50.0	50.0	0	2	4.50
6	あなたがこの授業をあまり理解できなかった理由は主に次のどれですか				0.0	0.0	0.0	0.0	0.0	2	0	0.00
7	担当教員は授業時間を毎回適切に使って、授業をしていましたか				0.0	0.0	0.0	50.0	50.0	0	2	4.50
8	授業の担当教員の熱意は感じられましたか				0.0	0.0	0.0	0.0	100.0	0	2	5.00
9	授業中に担当教員の声は良く聞こえましたか				0.0	0.0	0.0	0.0	100.0	0	2	5.00
10	板書の文字やプロジェクター、配布資料等の教材は見やすく、分かり易いものでしたか				0.0	0.0	0.0	0.0	100.0	0	2	5.00
11	担当教員は学生の理解度を見ながら講義を進めていましたか				0.0	0.0	0.0	0.0	100.0	0	2	5.00
12	学生の私語等の授業の妨げになる行為、あるいはいねむり等を担当教員は注意しましたか				0.0	0.0	0.0	0.0	100.0	0	2	5.00
13	この授業は、内容を伝える為の工夫がどの程度されていたと感じますか				0.0	0.0	0.0	0.0	100.0	0	2	5.00
14	この授業では、自分の意見を発表したり、他の人と討論する機会が設けられていましたか				0.0	0.0	0.0	0.0	100.0	0	2	5.00
15	あなたはこの授業により、どの程度、積極的に学習する態度・意識が身についたと思いますか				0.0	0.0	0.0	0.0	100.0	0	2	5.00
16	この授業に対する全体評価をしてみてください				0.0	0.0	0.0	0.0	100.0	0	2	5.00

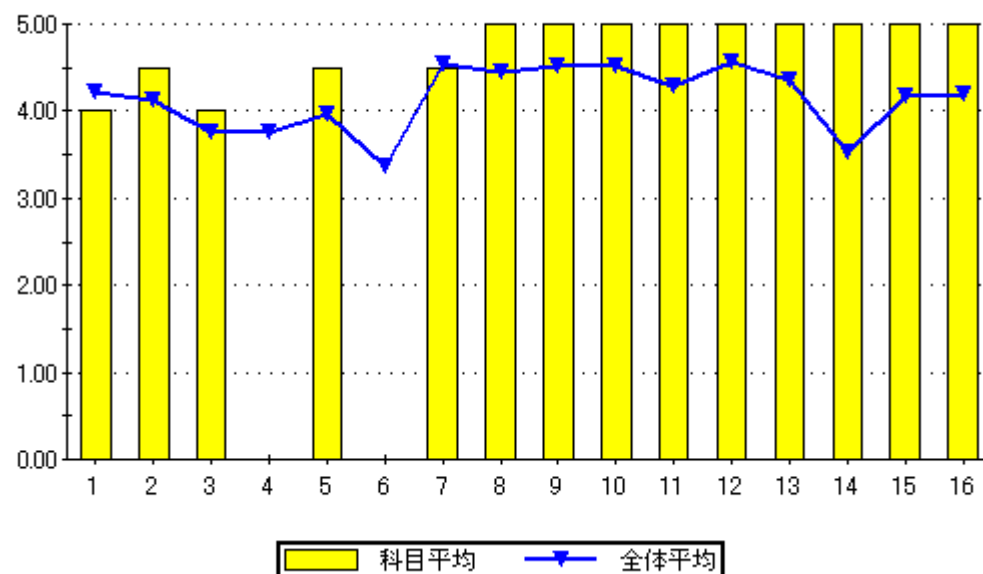

設問16のグラフ

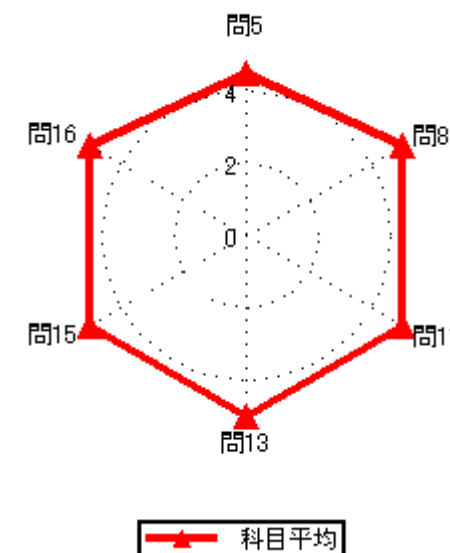
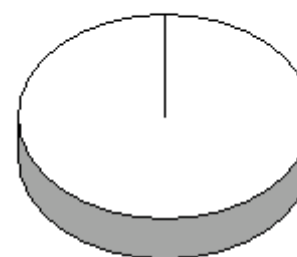

# 2020年度前期授業評価結果

2020年度前期授業評価

履修者数： 11 名  
対象者数： 4 名

## 集計結果表（グラフ付き）

	科目名	324 自動車実習Ⅳ	教員氏名	東條 雄太	回答率（％）					無効	有効	平均
					5	4	3	2	1			
					いいえ	概ね、いいえ	どちらでもない	概ね、はい	はい			
1	あなたのこの授業中の態度は、どの程度積極的かつ真剣でしたか				0.0	0.0	25.0	0.0	75.0	0	4	4.50
2	この授業では、自ら学習できるように、自主学習のポイントに関する指導・指示がされましたか。				0.0	0.0	0.0	50.0	50.0	0	4	4.50
3	あなたはこの授業に対して、自主学習（予習、復習）をどの程度行いましたか				0.0	0.0	50.0	25.0	25.0	0	4	3.75
4	あなたがこの授業に対して、あまり自主学習を行なわなかった理由は主に次のどれですか。				0.0	0.0	0.0	0.0	0.0	4	0	0.00
5	あなたはこの授業の内容を、どの程度理解しましたか				0.0	0.0	0.0	25.0	75.0	0	4	4.75
6	あなたがこの授業をあまり理解できなかった理由は主に次のどれですか				0.0	0.0	0.0	0.0	0.0	4	0	0.00
7	担当教員は授業時間を毎回適切に使って、授業をしていましたか				0.0	0.0	0.0	25.0	75.0	0	4	4.75
8	授業の担当教員の熱意は感じられましたか				0.0	0.0	0.0	0.0	100.0	0	4	5.00
9	授業中に担当教員の声は良く聞こえましたか				0.0	0.0	0.0	0.0	100.0	0	4	5.00
10	板書の文字やプロジェクター、配布資料等の教材は見やすく、分かり易いものでしたか				0.0	0.0	0.0	25.0	75.0	0	4	4.75
11	担当教員は学生の理解度を見ながら講義を進めていましたか				0.0	0.0	0.0	0.0	100.0	0	4	5.00
12	学生の私語等の授業の妨げになる行為、あるいはいねむり等を担当教員は注意しましたか				0.0	0.0	25.0	25.0	50.0	0	4	4.25
13	この授業は、内容を伝える為の工夫がどの程度されていたと感じますか				0.0	25.0	0.0	0.0	75.0	0	4	4.25
14	この授業では、自分の意見を発表したり、他の人と討論する機会が設けられていましたか				0.0	0.0	0.0	25.0	75.0	0	4	4.75
15	あなたはこの授業により、どの程度、積極的に学習する態度・意識が身についたと思いますか				0.0	0.0	0.0	25.0	75.0	0	4	4.75
16	この授業に対する全体評価をしてみてください				0.0	0.0	50.0	0.0	50.0	0	4	4.00

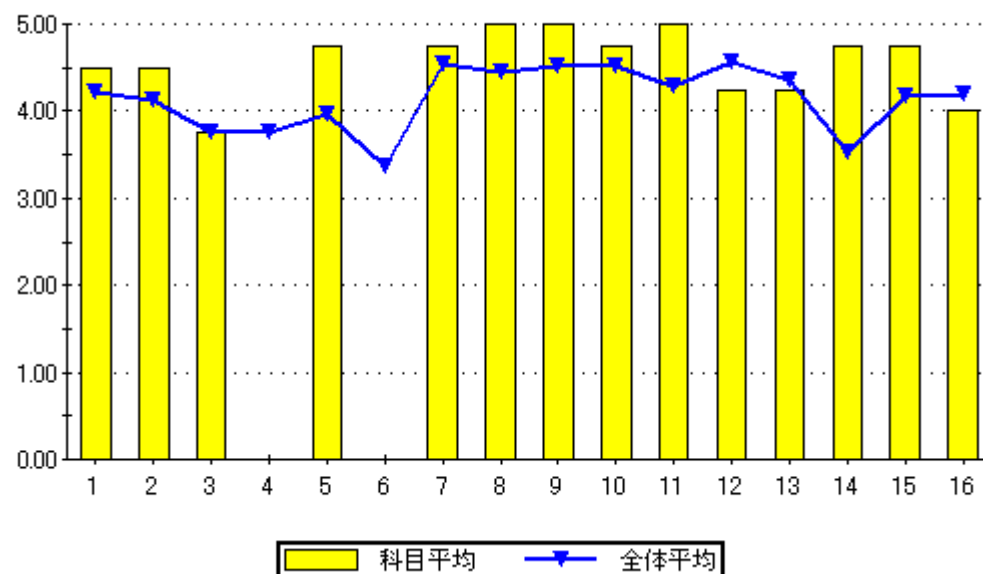

設問16のグラフ

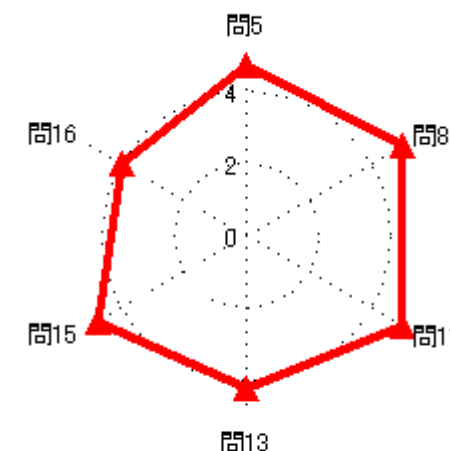
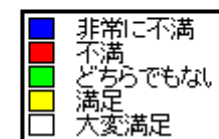
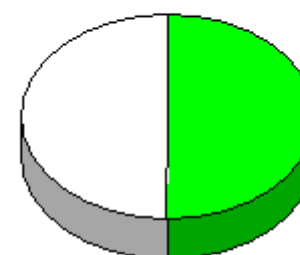

# 2020年度前期授業評価結果

2020年度前期授業評価

履修者数： 22 名  
対象者数： 9 名

## 集計結果表（グラフ付き）

	科目名	325 応用熱力学	教員氏名	板倉 朗	回答率 (%)					無効	有効	平均
					5	4	3	2	1			
					いいえ	概ね、いいえ	どちらでもない	概ね、はい	はい			
1	あなたのこの授業中の態度は、どの程度積極的かつ真剣でしたか				0.0	11.1	0.0	0.0	88.9	0	9	4.67
2	この授業では、自ら学習できるように、自主学習のポイントに関する指導・指示がされましたか。				0.0	0.0	0.0	11.1	88.9	0	9	4.89
3	あなたはこの授業に対して、自主学習（予習、復習）をどの程度行いましたか				11.1	0.0	0.0	11.1	77.8	0	9	4.44
4	あなたがこの授業に対して、あまり自主学習を行なわなかった理由は主に次のどれですか。				0.0	0.0	100.0	0.0	0.0	8	1	3.00
5	あなたはこの授業の内容を、どの程度理解しましたか				0.0	11.1	0.0	44.4	44.4	0	9	4.22
6	あなたがこの授業をあまり理解できなかった理由は主に次のどれですか				0.0	0.0	0.0	0.0	100.0	8	1	5.00
7	担当教員は授業時間を毎回適切に使って、授業をしていましたか				0.0	0.0	0.0	0.0	100.0	0	9	5.00
8	授業の担当教員の熱意は感じられましたか				0.0	22.2	11.1	11.1	55.6	0	9	4.00
9	授業中に担当教員の声は良く聞こえましたか				0.0	22.2	0.0	22.2	55.6	0	9	4.11
10	板書の文字やプロジェクター、配布資料等の教材は見やすく、分かり易いものでしたか				0.0	0.0	0.0	11.1	88.9	0	9	4.89
11	担当教員は学生の理解度を見ながら講義を進めていましたか				11.1	11.1	0.0	11.1	66.7	0	9	4.11
12	学生の私語等の授業の妨げになる行為、あるいはいじめ等を担当教員は注意しましたか				0.0	11.1	0.0	11.1	77.8	0	9	4.56
13	この授業は、内容を伝える為の工夫がどの程度されていたと感じますか				0.0	0.0	44.4	11.1	44.4	0	9	4.00
14	この授業では、自分の意見を発表したり、他の人と討論する機会が設けられていましたか				55.6	0.0	22.2	0.0	22.2	0	9	2.33
15	あなたはこの授業により、どの程度、積極的に学習する態度・意識が身についたと思いますか				11.1	0.0	11.1	0.0	77.8	0	9	4.33
16	この授業に対する全体評価をしてみてください				0.0	0.0	33.3	44.4	22.2	0	9	3.89

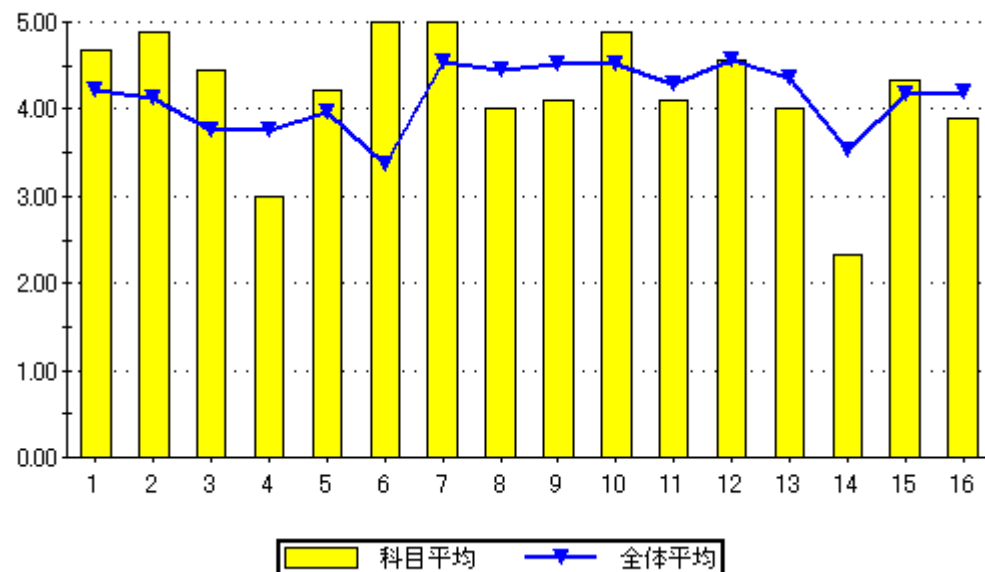

設問16のグラフ

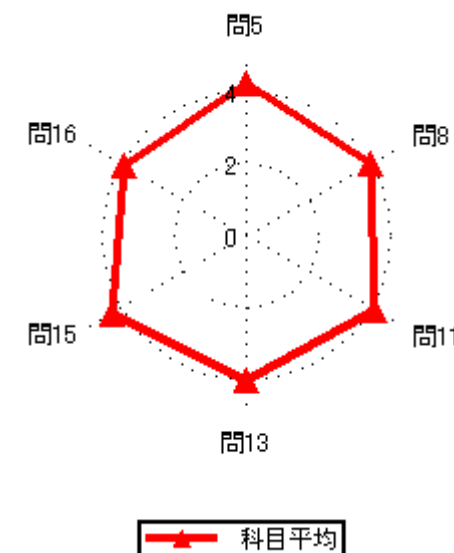

# 2020年度前期授業評価結果

2020年度前期授業評価

履修者数： 34 名  
対象者数： 4 名

## 集計結果表（グラフ付き）

	科目名	326 機械工学実験	教員氏名	板倉 朗	回答率 (%)					無効	有効	平均
					5	4	3	2	1			
					いいえ	概ね、いいえ	どちらでもない	概ね、はい	はい			
1	あなたのこの授業中の態度は、どの程度積極的かつ真剣でしたか				0.0	25.0	0.0	0.0	75.0	0	4	4.25
2	この授業では、自ら学習できるように、自主学習のポイントに関する指導・指示がされましたか。				0.0	25.0	0.0	25.0	50.0	0	4	4.00
3	あなたはこの授業に対して、自主学習（予習、復習）をどの程度行いましたか				0.0	25.0	0.0	25.0	50.0	0	4	4.00
4	あなたがこの授業に対して、あまり自主学習を行なわなかった理由は主に次のどれですか。				0.0	0.0	0.0	0.0	100.0	3	1	5.00
5	あなたはこの授業の内容を、どの程度理解しましたか				0.0	0.0	0.0	25.0	75.0	0	4	4.75
6	あなたがこの授業をあまり理解できなかった理由は主に次のどれですか				0.0	0.0	0.0	0.0	0.0	4	0	0.00
7	担当教員は授業時間を毎回適切に使って、授業をしていましたか				0.0	0.0	0.0	0.0	100.0	0	4	5.00
8	授業の担当教員の熱意は感じられましたか				0.0	0.0	0.0	25.0	75.0	0	4	4.75
9	授業中に担当教員の声は良く聞こえましたか				0.0	0.0	0.0	0.0	100.0	0	4	5.00
10	板書の文字やプロジェクター、配布資料等の教材は見やすく、分かり易いものでしたか				0.0	0.0	0.0	25.0	75.0	0	4	4.75
11	担当教員は学生の理解度を見ながら講義を進めていましたか				0.0	0.0	0.0	25.0	75.0	0	4	4.75
12	学生の私語等の授業の妨げになる行為、あるいはいねむり等を担当教員は注意しましたか				0.0	0.0	0.0	25.0	75.0	0	4	4.75
13	この授業は、内容を伝える為の工夫がどの程度されていたと感じますか				0.0	0.0	25.0	25.0	50.0	0	4	4.25
14	この授業では、自分の意見を発表したり、他の人と討論する機会が設けられていましたか				25.0	0.0	25.0	25.0	25.0	0	4	3.25
15	あなたはこの授業により、どの程度、積極的に学習する態度・意識が身についたと思いますか				0.0	0.0	25.0	0.0	75.0	0	4	4.50
16	この授業に対する全体評価をしてみてください				0.0	0.0	0.0	50.0	50.0	0	4	4.50

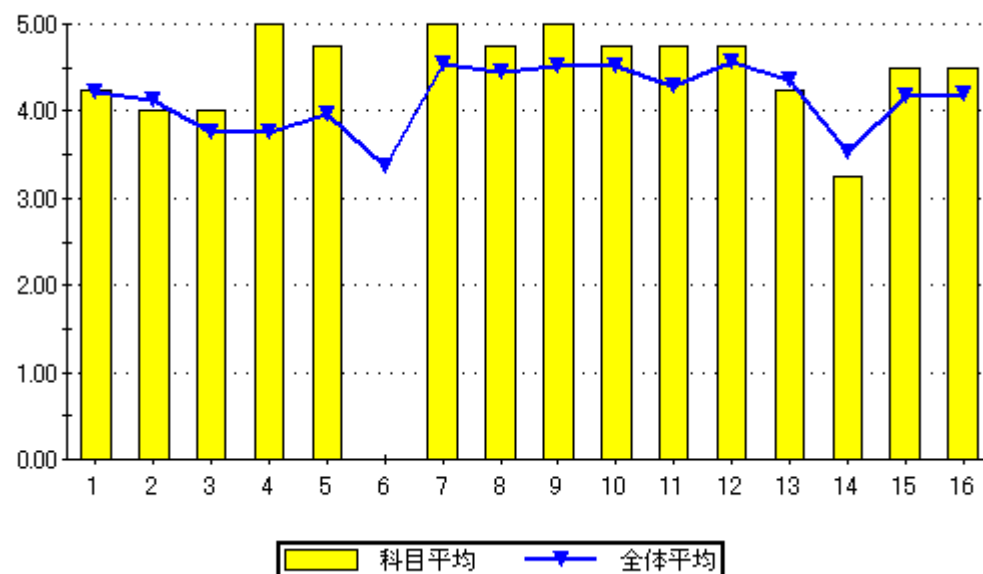

設問16のグラフ

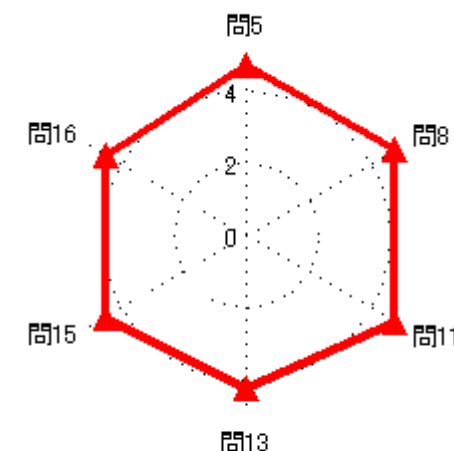
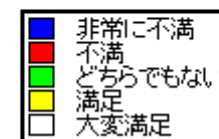
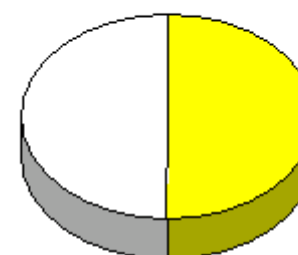

# 2020年度前期授業評価結果

2020年度前期授業評価

履修者数： 13 名  
対象者数： 5 名

## 集計結果表（グラフ付き）

	科目名	327 自動車工学 I	教員氏名		回答率 (%)					無効	有効	平均
					5	4	3	2	1			
					いいえ	概ね、いいえ	どちらでもない	概ね、はい	はい			
1	あなたのこの授業中の態度は、どの程度積極的かつ真剣でしたか				0.0	20.0	0.0	20.0	60.0	0	5	4.20
2	この授業では、自ら学習できるように、自主学習のポイントに関する指導・指示がされましたか。				0.0	20.0	0.0	20.0	60.0	0	5	4.20
3	あなたはこの授業に対して、自主学習（予習、復習）をどの程度行いましたか				20.0	20.0	40.0	0.0	20.0	0	5	2.80
4	あなたがこの授業に対して、あまり自主学習を行なわなかった理由は主に次のどれですか。				100.0	0.0	0.0	0.0	0.0	3	2	1.00
5	あなたはこの授業の内容を、どの程度理解しましたか				0.0	20.0	40.0	20.0	20.0	0	5	3.40
6	あなたがこの授業をあまり理解できなかった理由は主に次のどれですか				100.0	0.0	0.0	0.0	0.0	4	1	1.00
7	担当教員は授業時間を毎回適切に使って、授業をしていましたか				0.0	0.0	20.0	80.0	0.0	0	5	3.80
8	授業の担当教員の熱意は感じられましたか				0.0	0.0	0.0	100.0	0.0	0	5	4.00
9	授業中に担当教員の声は良く聞こえましたか				0.0	20.0	0.0	40.0	40.0	0	5	4.00
10	板書の文字やプロジェクター、配布資料等の教材は見やすく、分かり易いものでしたか				0.0	0.0	0.0	0.0	100.0	0	5	5.00
11	担当教員は学生の理解度を見ながら講義を進めていましたか				20.0	0.0	0.0	20.0	60.0	0	5	4.00
12	学生の私語等の授業の妨げになる行為、あるいはいじめ等や担当教員は注意しましたか				0.0	0.0	0.0	20.0	80.0	0	5	4.80
13	この授業は、内容を伝える為の工夫がどの程度されていたと感じますか				0.0	0.0	20.0	0.0	80.0	0	5	4.60
14	この授業では、自分の意見を発表したり、他の人と討論する機会が設けられていましたか				20.0	0.0	60.0	0.0	20.0	0	5	3.00
15	あなたはこの授業により、どの程度、積極的に学習する態度・意識が身についたと思いますか				20.0	0.0	0.0	0.0	80.0	0	5	4.20
16	この授業に対する全体評価をしてみてください				0.0	0.0	60.0	20.0	20.0	0	5	3.60

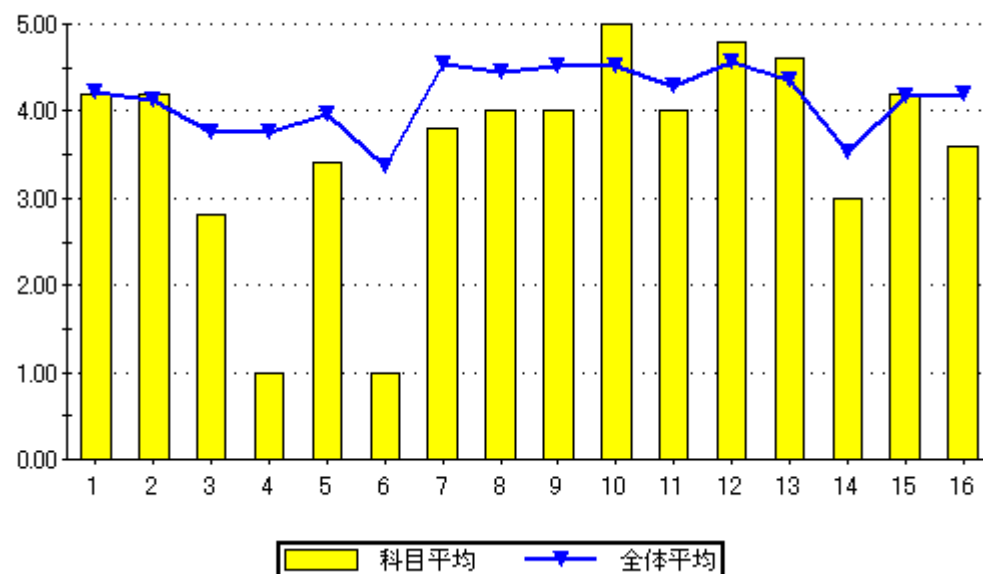

設問16のグラフ

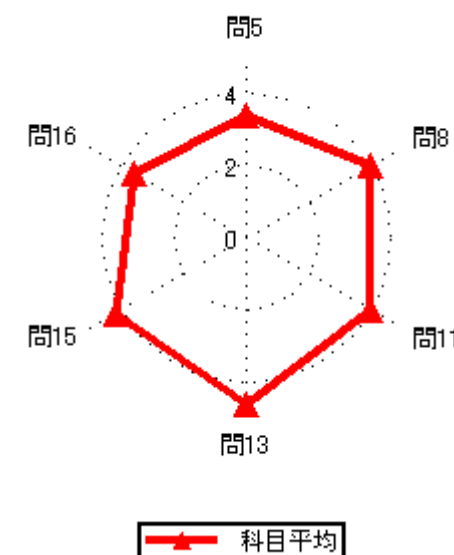
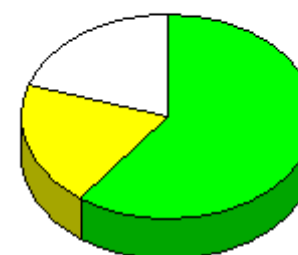

## 2020年度前期授業評価結果

2020年度前期授業評価

履修者数： 10 名  
対象者数： 3 名

## 集計結果表（グラフ付き）

	科目名	328 自動車工学Ⅲ	教員氏名	板倉 朗	回答率（％）					無効	有効	平均
					5	4	3	2	1			
					いいえ	概ね、いいえ	どちらでもない	概ね、はい	はい			
1	あなたのこの授業中の態度は、どの程度積極的かつ真剣でしたか				0.0	0.0	0.0	33.3	66.7	0	3	4.67
2	この授業では、自ら学習できるように、自主学習のポイントに関する指導・指示がされましたか。				0.0	0.0	0.0	33.3	66.7	0	3	4.67
3	あなたはこの授業に対して、自主学習（予習、復習）をどの程度行いましたか				0.0	0.0	0.0	0.0	100.0	0	3	5.00
4	あなたがこの授業に対して、あまり自主学習を行なわなかった理由は主に次のどれですか。				0.0	0.0	0.0	0.0	0.0	3	0	0.00
5	あなたはこの授業の内容を、どの程度理解しましたか				0.0	0.0	33.3	33.3	33.3	0	3	4.00
6	あなたがこの授業をあまり理解できなかった理由は主に次のどれですか				0.0	0.0	0.0	0.0	0.0	3	0	0.00
7	担当教員は授業時間を毎回適切に使って、授業をしていましたか				0.0	0.0	0.0	33.3	66.7	0	3	4.67
8	授業の担当教員の熱意は感じられましたか				0.0	33.3	0.0	0.0	66.7	0	3	4.00
9	授業中に担当教員の声は良く聞こえましたか				0.0	0.0	33.3	0.0	66.7	0	3	4.33
10	板書の文字やプロジェクター、配布資料等の教材は見やすく、分かり易いものでしたか				0.0	0.0	33.3	33.3	33.3	0	3	4.00
11	担当教員は学生の理解度を見ながら講義を進めていましたか				33.3	0.0	0.0	0.0	66.7	0	3	3.67
12	学生の私語等の授業の妨げになる行為、あるいはいねむり等を担当教員は注意しましたか				0.0	33.3	0.0	66.7	0.0	0	3	3.33
13	この授業は、内容を伝える為の工夫がどの程度されていたと感じますか				33.3	0.0	0.0	33.3	33.3	0	3	3.33
14	この授業では、自分の意見を発表したり、他の人と討論する機会が設けられていましたか				33.3	0.0	0.0	0.0	66.7	0	3	3.67
15	あなたはこの授業により、どの程度、積極的に学習する態度・意識が身についたと思いますか				0.0	0.0	0.0	0.0	100.0	0	3	5.00
16	この授業に対する全体評価をしてみてください				0.0	0.0	33.3	33.3	33.3	0	3	4.00

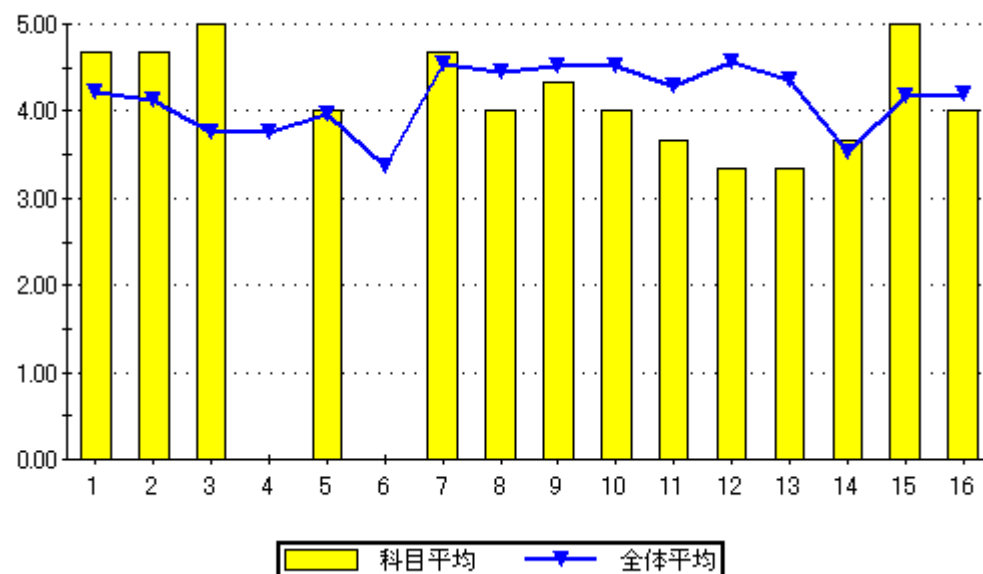

設問16のグラフ

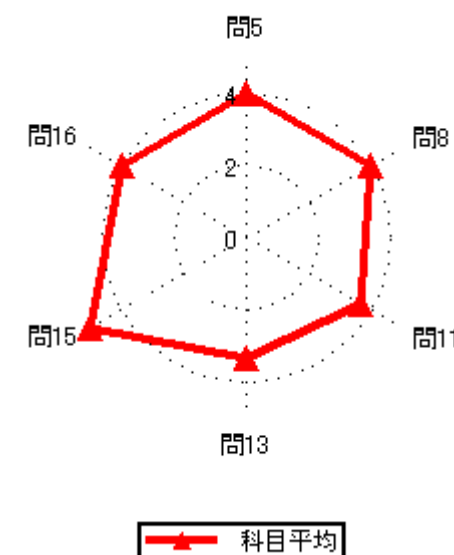



# 2020年度前期授業評価結果

2020年度前期授業評価

履修者数： 24 名  
対象者数： 19 名

## 集計結果表（グラフ付き）

	科目名	329 機械要素の形	教員氏名	武田 隆宏	回答率 (%)					無効	有効	平均
					5	4	3	2	1			
					いいえ	概ね、いいえ	どちらでもない	概ね、はい	はい			
1	あなたのこの授業中の態度は、どの程度積極的かつ真剣でしたか				0.0	0.0	21.1	36.8	42.1	0	19	4.21
2	この授業では、自ら学習できるように、自主学習のポイントに関する指導・指示がされましたか。				0.0	26.3	21.1	26.3	26.3	0	19	3.53
3	あなたはこの授業に対して、自主学習（予習、復習）をどの程度行いましたか				0.0	10.5	10.5	63.2	15.8	0	19	3.84
4	あなたがこの授業に対して、あまり自主学習を行なわなかった理由は主に次のどれですか。				0.0	50.0	50.0	0.0	0.0	17	2	2.50
5	あなたはこの授業の内容を、どの程度理解しましたか				0.0	0.0	5.3	52.6	42.1	0	19	4.37
6	あなたがこの授業をあまり理解できなかった理由は主に次のどれですか				0.0	0.0	0.0	0.0	0.0	19	0	0.00
7	担当教員は授業時間を毎回適切に使って、授業をしていましたか				0.0	0.0	15.8	57.9	26.3	0	19	4.11
8	授業の担当教員の熱意は感じられましたか				5.3	0.0	15.8	47.4	31.6	0	19	4.00
9	授業中に担当教員の声は良く聞こえましたか				0.0	0.0	0.0	31.6	68.4	0	19	4.68
10	板書の文字やプロジェクター、配布資料等の教材は見やすく、分かり易いものでしたか				0.0	0.0	0.0	31.6	68.4	0	19	4.68
11	担当教員は学生の理解度を見ながら講義を進めていましたか				10.5	10.5	0.0	47.4	31.6	0	19	3.79
12	学生の私語等の授業の妨げになる行為、あるいはいねむり等を担当教員は注意しましたか				0.0	0.0	0.0	26.3	73.7	0	19	4.74
13	この授業は、内容を伝える為の工夫がどの程度されていたと感じますか				0.0	0.0	5.3	42.1	52.6	0	19	4.47
14	この授業では、自分の意見を発表したり、他の人と討論する機会が設けられていましたか				10.5	26.3	10.5	47.4	5.3	0	19	3.11
15	あなたはこの授業により、どの程度、積極的に学習する態度・意識が身についたと思いますか				0.0	10.5	31.6	21.1	36.8	0	19	3.84
16	この授業に対する全体評価をしてみてください				0.0	0.0	26.3	47.4	26.3	0	19	4.00

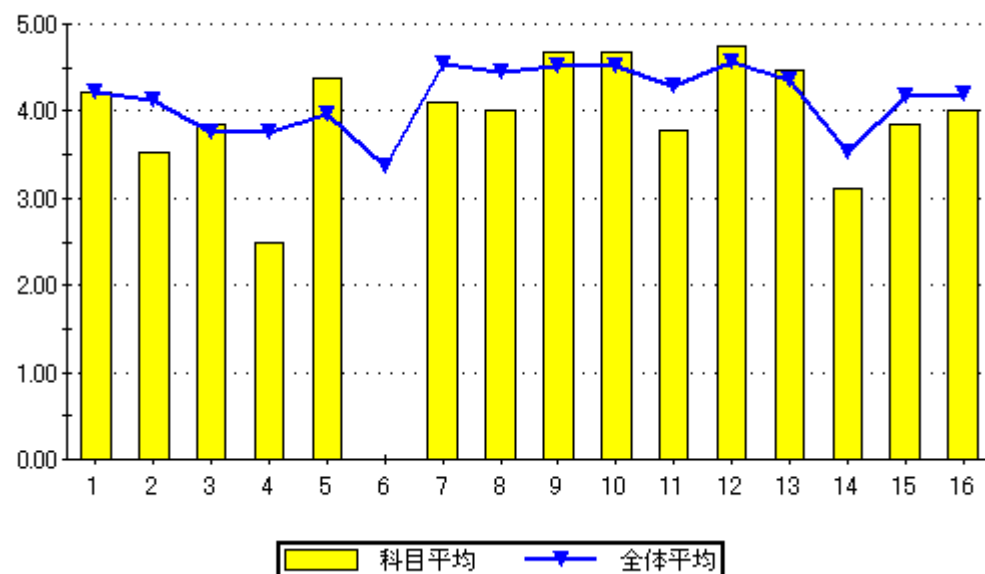

問16のグラフ

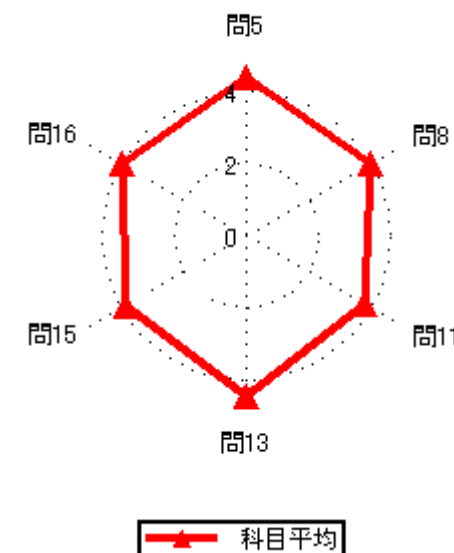

# 2020年度前期授業評価結果

2020年度前期授業評価

履修者数： 25 名

対象者数： 10 名

## 集計結果表（グラフ付き）

	科目名	330 メカトロニクス概論	教員氏名	武田 隆宏	回答率 (%)					無効	有効	平均
					5	4	3	2	1			
					いいえ	概ね、いいえ	どちらでもない	概ね、はい	はい			
1	あなたのこの授業中の態度は、どの程度積極的かつ真剣でしたか				0.0	10.0	0.0	10.0	80.0	0	10	4.60
2	この授業では、自ら学習できるように、自主学習のポイントに関する指導・指示がされましたか。				0.0	10.0	0.0	60.0	30.0	0	10	4.10
3	あなたはこの授業に対して、自主学習（予習、復習）をどの程度行いましたか				0.0	10.0	0.0	70.0	20.0	0	10	4.00
4	あなたがこの授業に対して、あまり自主学習を行なわなかった理由は主に次のどれですか。				0.0	0.0	0.0	0.0	100.0	9	1	5.00
5	あなたはこの授業の内容を、どの程度理解しましたか				0.0	10.0	0.0	50.0	40.0	0	10	4.20
6	あなたがこの授業をあまり理解できなかった理由は主に次のどれですか				0.0	0.0	0.0	0.0	100.0	9	1	5.00
7	担当教員は授業時間を毎回適切に使って、授業をしていましたか				0.0	0.0	0.0	40.0	60.0	0	10	4.60
8	授業の担当教員の熱意は感じられましたか				0.0	10.0	10.0	40.0	40.0	0	10	4.10
9	授業中に担当教員の声は良く聞こえましたか				0.0	0.0	0.0	50.0	50.0	0	10	4.50
10	板書の文字やプロジェクター、配布資料等の教材は見やすく、分かり易いものでしたか				0.0	0.0	0.0	20.0	80.0	0	10	4.80
11	担当教員は学生の理解度を見ながら講義を進めていましたか				0.0	0.0	20.0	30.0	50.0	0	10	4.30
12	学生の私語等の授業の妨げになる行為、あるいはいねむり等を担当教員は注意しましたか				0.0	10.0	0.0	10.0	80.0	0	10	4.60
13	この授業は、内容を伝える為の工夫がどの程度されていたと感じますか				0.0	0.0	20.0	20.0	60.0	0	10	4.40
14	この授業では、自分の意見を発表したり、他の人と討論する機会が設けられていましたか				20.0	10.0	20.0	30.0	20.0	0	10	3.20
15	あなたはこの授業により、どの程度、積極的に学習する態度・意識が身についたと思いますか				0.0	10.0	30.0	10.0	50.0	0	10	4.00
16	この授業に対する全体評価をしてみてください				0.0	0.0	10.0	60.0	30.0	0	10	4.20

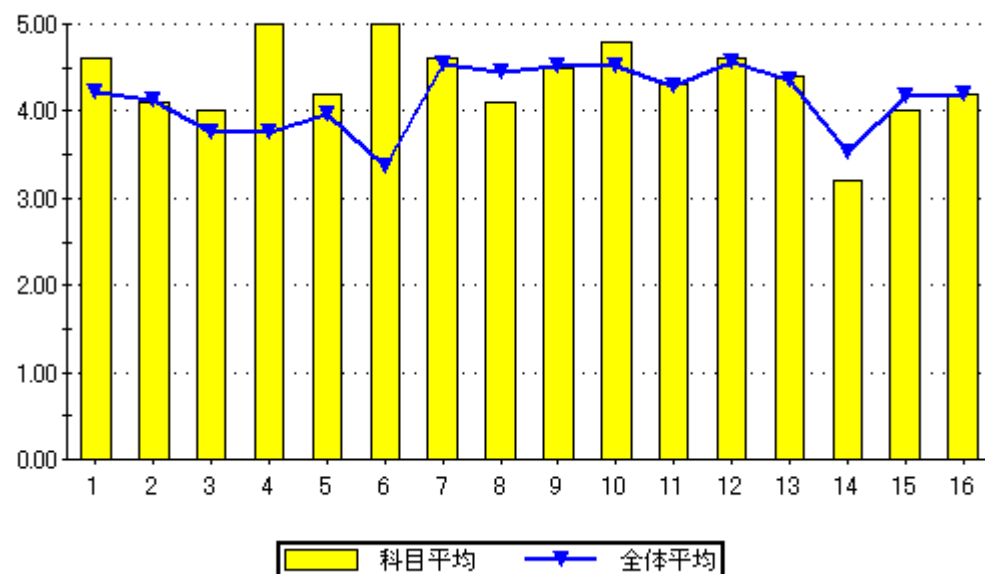

設問16のグラフ

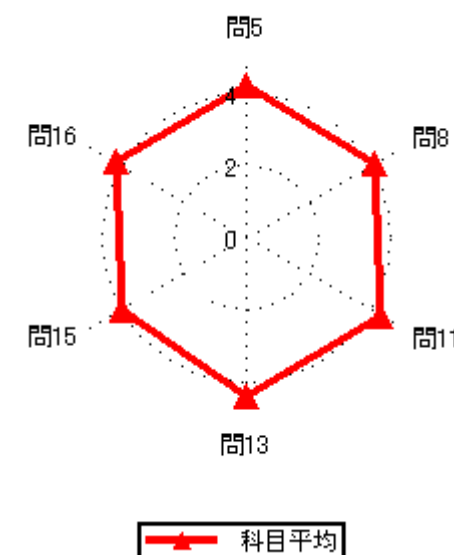
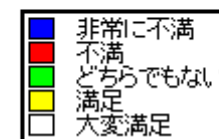

# 2020年度前期授業評価結果

2020年度前期授業評価

履修者数： 22 名  
対象者数： 26 名

## 集計結果表（グラフ付き）

	科目名	331 ロボット工学	教員氏名	武田 隆宏	回答率（％）					無効	有効	平均
					5	4	3	2	1			
					いいえ	概ね、いいえ	どちらでもない	概ね、はい	はい			
1	あなたのこの授業中の態度は、どの程度積極的かつ真剣でしたか				0.0	0.0	23.1	23.1	53.8	0	26	4.31
2	この授業では、自ら学習できるように、自主学習のポイントに関する指導・指示がされましたか。				0.0	3.8	3.8	57.7	34.6	0	26	4.23
3	あなたはこの授業に対して、自主学習（予習、復習）をどの程度行いましたか				0.0	0.0	19.2	57.7	23.1	0	26	4.04
4	あなたがこの授業に対して、あまり自主学習を行なわなかった理由は主に次のどれですか。				0.0	0.0	0.0	0.0	0.0	26	0	0.00
5	あなたはこの授業の内容を、どの程度理解しましたか				0.0	0.0	30.8	46.2	23.1	0	26	3.92
6	あなたがこの授業をあまり理解できなかった理由は主に次のどれですか				0.0	0.0	0.0	0.0	0.0	26	0	0.00
7	担当教員は授業時間を毎回適切に使って、授業をしていましたか				0.0	0.0	3.8	50.0	46.2	0	26	4.42
8	授業の担当教員の熱意は感じられましたか				0.0	0.0	15.4	53.8	30.8	0	26	4.15
9	授業中に担当教員の声は良く聞こえましたか				0.0	0.0	7.7	46.2	46.2	0	26	4.38
10	板書の文字やプロジェクター、配布資料等の教材は見やすく、分かり易いものでしたか				0.0	0.0	7.7	30.8	61.5	0	26	4.54
11	担当教員は学生の理解度を見ながら講義を進めていましたか				3.8	0.0	7.7	53.8	34.6	0	26	4.15
12	学生の私語等の授業の妨げになる行為、あるいはいねむり等を担当教員は注意しましたか				0.0	0.0	3.8	30.8	65.4	0	26	4.62
13	この授業は、内容を伝える為の工夫がどの程度されていたと感じますか				0.0	0.0	19.2	38.5	42.3	0	26	4.23
14	この授業では、自分の意見を発表したり、他の人と討論する機会が設けられていましたか				3.8	7.7	15.4	42.3	30.8	0	26	3.88
15	あなたはこの授業により、どの程度、積極的に学習する態度・意識が身についたと思いますか				0.0	3.8	19.2	42.3	34.6	0	26	4.08
16	この授業に対する全体評価をしてみてください				0.0	0.0	19.2	53.8	26.9	0	26	4.08

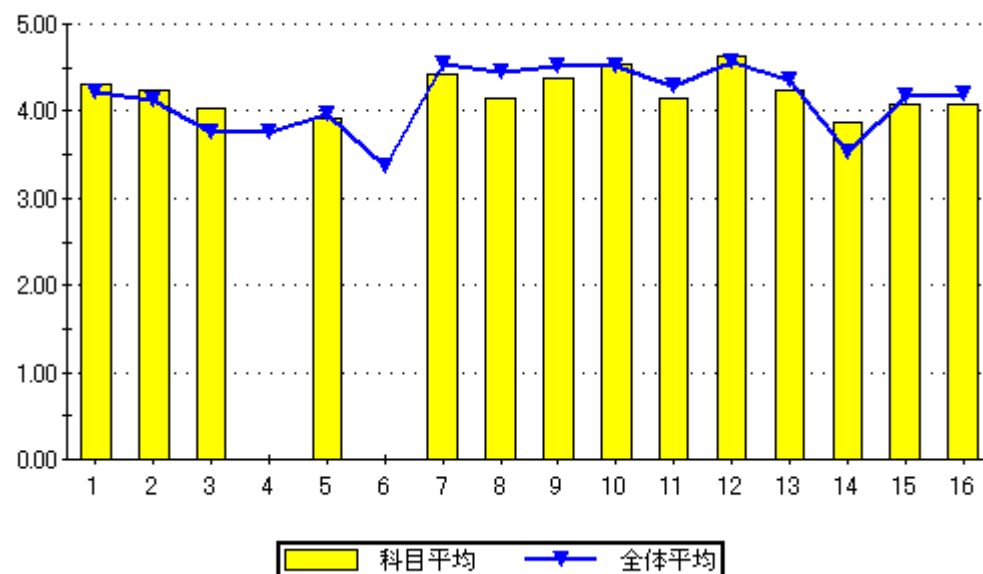

設問16のグラフ

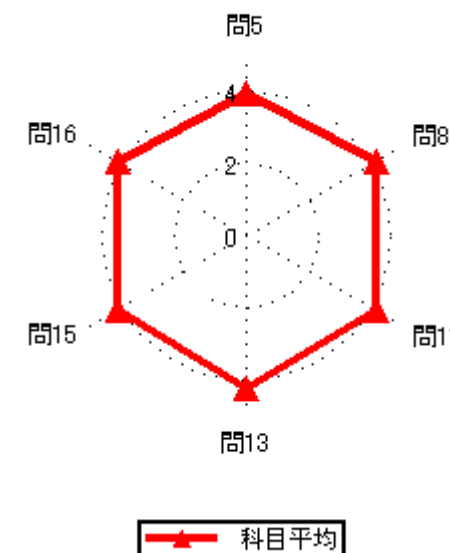
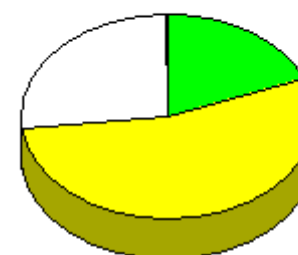

# 2020年度前期授業評価結果

2020年度前期授業評価

履修者数： 37 名  
対象者数： 15 名

## 集計結果表（グラフ付き）

	科目名	401 施工管理 I	教員氏名		回答率 (%)					無効	有効	平均
					5	4	3	2	1			
					いいえ	概ね、いいえ	どちらでもない	概ね、はい	はい			
1	あなたのこの授業中の態度は、どの程度積極的かつ真剣でしたか				6.7	0.0	6.7	0.0	86.7	0	15	4.60
2	この授業では、自ら学習できるように、自主学習のポイントに関する指導・指示がされましたか。				6.7	6.7	13.3	53.3	20.0	0	15	3.73
3	あなたはこの授業に対して、自主学習（予習、復習）をどの程度行いましたか				20.0	6.7	13.3	33.3	26.7	0	15	3.40
4	あなたがこの授業に対して、あまり自主学習を行なわなかった理由は主に次のどれですか。				25.0	0.0	50.0	0.0	25.0	11	4	3.00
5	あなたはこの授業の内容を、どの程度理解しましたか				6.7	0.0	13.3	53.3	26.7	0	15	3.93
6	あなたがこの授業をあまり理解できなかった理由は主に次のどれですか				100.0	0.0	0.0	0.0	0.0	14	1	1.00
7	担当教員は授業時間を毎回適切に使って、授業をしていましたか				6.7	0.0	0.0	26.7	66.7	0	15	4.47
8	授業の担当教員の熱意は感じられましたか				6.7	0.0	0.0	33.3	60.0	0	15	4.40
9	授業中に担当教員の声は良く聞こえましたか				6.7	0.0	13.3	13.3	66.7	0	15	4.33
10	板書の文字やプロジェクター、配布資料等の教材は見やすく、分かり易いものでしたか				6.7	0.0	0.0	40.0	53.3	0	15	4.33
11	担当教員は学生の理解度を見ながら講義を進めていましたか				6.7	0.0	13.3	26.7	53.3	0	15	4.20
12	学生の私語等の授業の妨げになる行為、あるいはいじめ等担当教員は注意しましたか				6.7	0.0	0.0	20.0	73.3	0	15	4.53
13	この授業は、内容を伝える為の工夫がどの程度されていたと感じますか				6.7	13.3	6.7	20.0	53.3	0	15	4.00
14	この授業では、自分の意見を発表したり、他の人と討論する機会が設けられていましたか				20.0	13.3	20.0	33.3	13.3	0	15	3.07
15	あなたはこの授業により、どの程度、積極的に学習する態度・意識が身についたと思いますか				6.7	20.0	6.7	40.0	26.7	0	15	3.60
16	この授業に対する全体評価をしてみてください				6.7	0.0	13.3	46.7	33.3	0	15	4.00

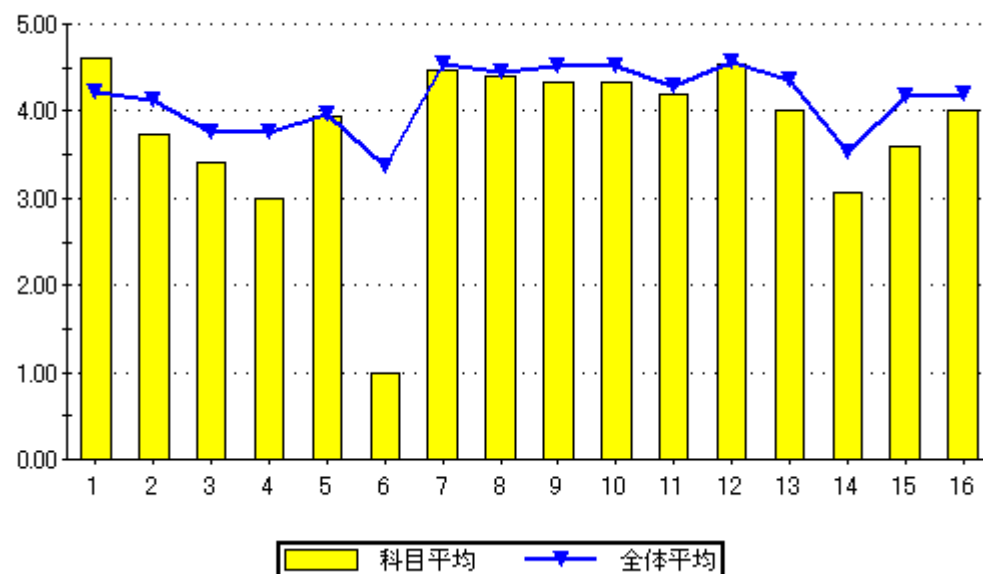

設問16のグラフ

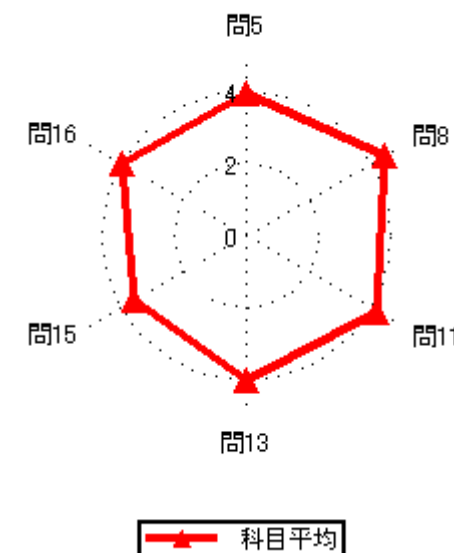
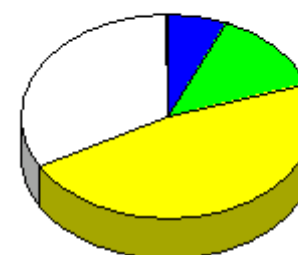

# 2020年度前期授業評価結果

2020年度前期授業評価

履修者数： 28 名  
対象者数： 4 名

## 集計結果表（グラフ付き）

	科目名	402 コンピュータリテラシー	回答率 (%)					無効	有効	平均
			5	4	3	2	1			
	教員氏名	森園 由香	いいえ	概ね、いいえ	どちらでもない	概ね、はい	はい			
1	あなたのこの授業中の態度は、どの程度積極的かつ真剣でしたか		0.0	25.0	0.0	25.0	50.0	0	4	4.00
2	この授業では、自ら学習できるように、自主学習のポイントに関する指導・指示がされましたか。		25.0	0.0	0.0	50.0	25.0	0	4	3.50
3	あなたはこの授業に対して、自主学習（予習、復習）をどの程度行いましたか		25.0	25.0	25.0	25.0	0.0	0	4	2.50
4	あなたがこの授業に対して、あまり自主学習を行なわなかった理由は主に次のどれですか。		0.0	50.0	0.0	0.0	50.0	2	2	3.50
5	あなたはこの授業の内容を、どの程度理解しましたか		0.0	25.0	0.0	75.0	0.0	0	4	3.50
6	あなたがこの授業をあまり理解できなかった理由は主に次のどれですか		0.0	0.0	0.0	0.0	100.0	3	1	5.00
7	担当教員は授業時間を毎回適切に使って、授業をしていましたか		0.0	0.0	25.0	0.0	75.0	0	4	4.50
8	授業の担当教員の熱意は感じられましたか		0.0	0.0	0.0	25.0	75.0	0	4	4.75
9	授業中に担当教員の声は良く聞こえましたか		0.0	0.0	0.0	0.0	100.0	0	4	5.00
10	板書の文字やプロジェクター、配布資料等の教材は見やすく、分かり易いものでしたか		0.0	0.0	0.0	25.0	75.0	0	4	4.75
11	担当教員は学生の理解度を見ながら講義を進めていましたか		0.0	0.0	25.0	0.0	75.0	0	4	4.50
12	学生の私語等の授業の妨げになる行為、あるいはいじめ等を担当教員は注意しましたか		0.0	25.0	0.0	25.0	50.0	0	4	4.00
13	この授業は、内容を伝える為の工夫がどの程度されていたと感じますか		0.0	0.0	25.0	0.0	75.0	0	4	4.50
14	この授業では、自分の意見を発表したり、他の人と討論する機会が設けられていましたか		50.0	25.0	0.0	0.0	25.0	0	4	2.25
15	あなたはこの授業により、どの程度、積極的に学習する態度・意識が身についたと思いますか		50.0	25.0	0.0	0.0	25.0	0	4	2.25
16	この授業に対する全体評価をしてみてください		0.0	25.0	0.0	50.0	25.0	0	4	3.75

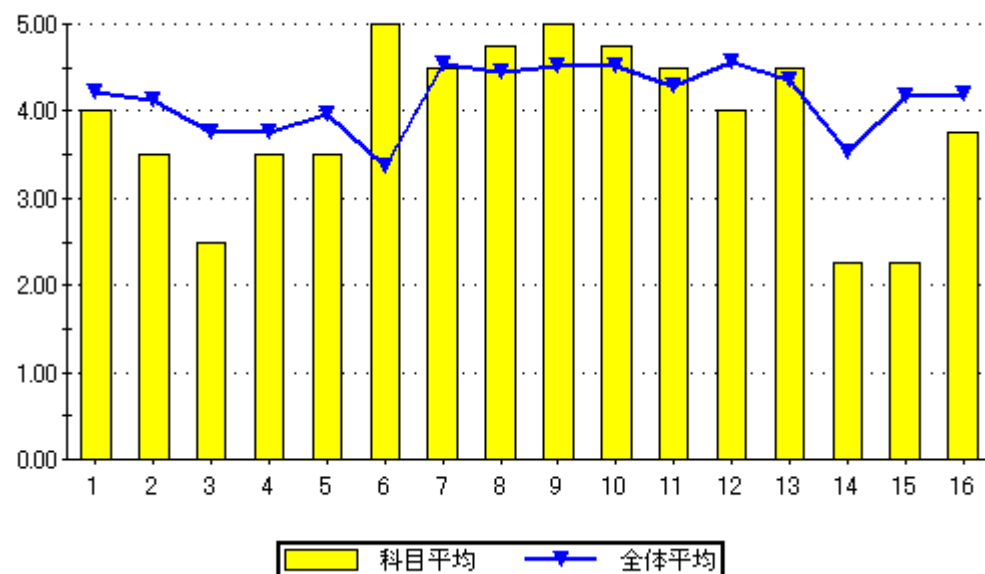

設問16のグラフ

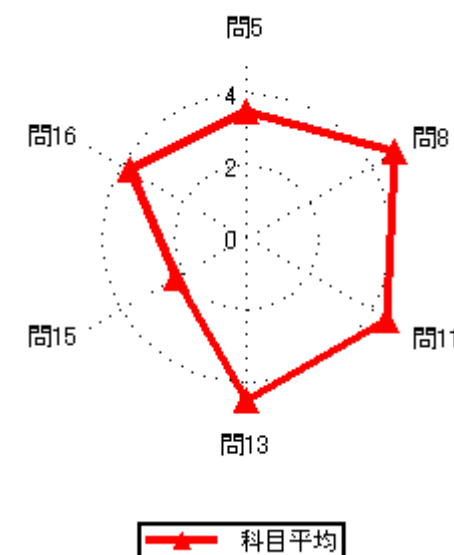
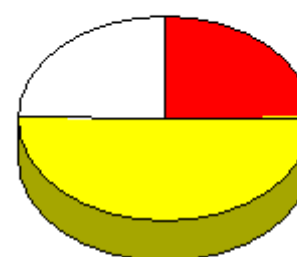

# 2020年度前期授業評価結果

2020年度前期授業評価

履修者数： 1名  
対象者数： 1名

## 集計結果表（グラフ付き）

科目名	404 機能性食品学
教員氏名	森園 由香

		回答率 (%)					無効	有効	平均
		5	4	3	2	1			
		いいえ	概ね、いいえ	どちらでもない	概ね、はい	はい			
1	あなたのこの授業中の態度は、どの程度積極的かつ真剣でしたか	0.0	0.0	100.0	0.0	0.0	0	1	3.00
2	この授業では、自ら学習できるように、自主学習のポイントに関する指導・指示がされましたか。	0.0	0.0	0.0	100.0	0.0	0	1	4.00
3	あなたはこの授業に対して、自主学習（予習、復習）をどの程度行いましたか	0.0	100.0	0.0	0.0	0.0	0	1	2.00
4	あなたがこの授業に対して、あまり自主学習を行なわなかった理由は主に次のどれですか。	0.0	0.0	100.0	0.0	0.0	0	1	3.00
5	あなたはこの授業の内容を、どの程度理解しましたか	0.0	100.0	0.0	0.0	0.0	0	1	2.00
6	あなたがこの授業をあまり理解できなかった理由は主に次のどれですか	0.0	0.0	0.0	100.0	0.0	0	1	4.00
7	担当教員は授業時間を毎回適切に使って、授業をしていましたか	0.0	0.0	0.0	100.0	0.0	0	1	4.00
8	授業の担当教員の熱意は感じられましたか	0.0	0.0	100.0	0.0	0.0	0	1	3.00
9	授業中に担当教員の声は良く聞こえましたか	0.0	0.0	0.0	100.0	0.0	0	1	4.00
10	板書の文字やプロジェクター、配布資料等の教材は見やすく、分かり易いものでしたか	0.0	0.0	0.0	0.0	100.0	0	1	5.00
11	担当教員は学生の理解度を見ながら講義を進めていましたか	0.0	0.0	100.0	0.0	0.0	0	1	3.00
12	学生の私語等の授業の妨げになる行為、あるいはいじめ等を担当教員は注意しましたか	0.0	0.0	0.0	100.0	0.0	0	1	4.00
13	この授業は、内容を伝える為の工夫がどの程度されていたと感じますか	0.0	100.0	0.0	0.0	0.0	0	1	2.00
14	この授業では、自分の意見を発表したり、他の人と討論する機会が設けられていましたか	0.0	0.0	0.0	100.0	0.0	0	1	4.00
15	あなたはこの授業により、どの程度、積極的に学習する態度・意識が身についたと思いますか	0.0	0.0	0.0	100.0	0.0	0	1	4.00
16	この授業に対する全体評価をしてみてください	0.0	0.0	0.0	100.0	0.0	0	1	4.00

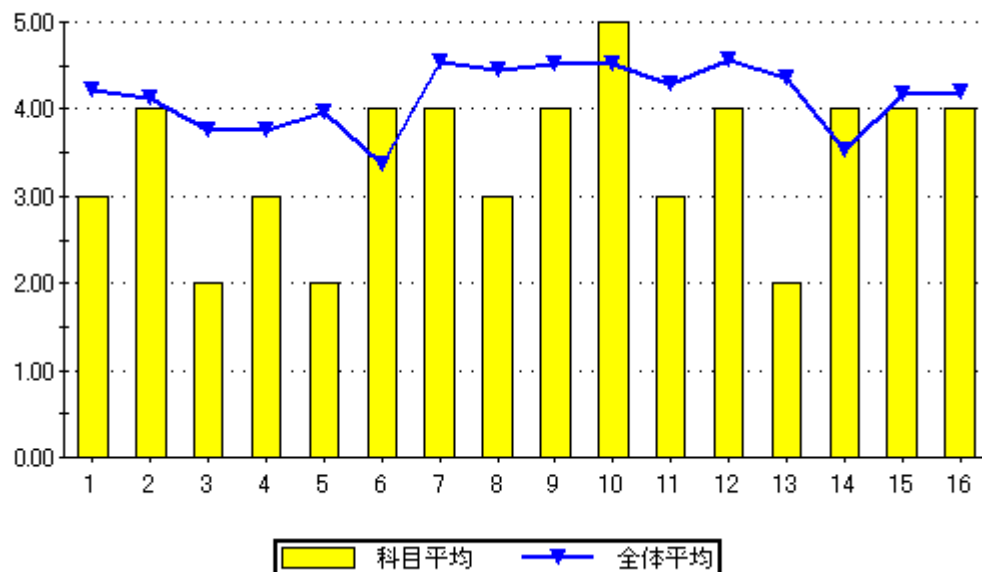

設問16のグラフ

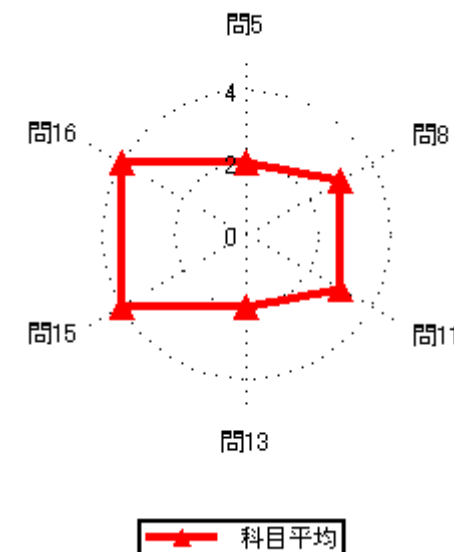
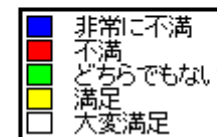

# 2020年度前期授業評価結果

2020年度前期授業評価

履修者数： 5名  
対象者数： 1名

## 集計結果表（グラフ付き）

	科目名	405 植物・食品科学実験	教員氏名		回答率（％）					無効	有効	平均
					5	4	3	2	1			
					いいえ	概ね、いいえ	どちらでもない	概ね、はい	はい			
1	あなたのこの授業中の態度は、どの程度積極的かつ真剣でしたか				0.0	100.0	0.0	0.0	0.0	0	1	2.00
2	この授業では、自ら学習できるように、自主学習のポイントに関する指導・指示がされましたか。				100.0	0.0	0.0	0.0	0.0	0	1	1.00
3	あなたはこの授業に対して、自主学習（予習、復習）をどの程度行いましたか				0.0	100.0	0.0	0.0	0.0	0	1	2.00
4	あなたがこの授業に対して、あまり自主学習を行なわなかった理由は主に次のどれですか。				0.0	0.0	0.0	0.0	100.0	0	1	5.00
5	あなたはこの授業の内容を、どの程度理解しましたか				0.0	0.0	0.0	100.0	0.0	0	1	4.00
6	あなたがこの授業をあまり理解できなかった理由は主に次のどれですか				0.0	0.0	0.0	0.0	0.0	1	0	0.00
7	担当教員は授業時間を毎回適切に使って、授業をしていましたか				0.0	0.0	0.0	100.0	0.0	0	1	4.00
8	授業の担当教員の熱意は感じられましたか				0.0	0.0	0.0	100.0	0.0	0	1	4.00
9	授業中に担当教員の声は良く聞こえましたか				0.0	0.0	0.0	100.0	0.0	0	1	4.00
10	板書の文字やプロジェクター、配布資料等の教材は見やすく、分かり易いものでしたか				0.0	0.0	0.0	100.0	0.0	0	1	4.00
11	担当教員は学生の理解度を見ながら講義を進めていましたか				0.0	0.0	0.0	100.0	0.0	0	1	4.00
12	学生の私語等の授業の妨げになる行為、あるいはいじめ等を担当教員は注意しましたか				0.0	0.0	0.0	0.0	100.0	0	1	5.00
13	この授業は、内容を伝える為の工夫がどの程度されていたと感じますか				0.0	0.0	0.0	100.0	0.0	0	1	4.00
14	この授業では、自分の意見を発表したり、他の人と討論する機会が設けられていましたか				0.0	0.0	100.0	0.0	0.0	0	1	3.00
15	あなたはこの授業により、どの程度、積極的に学習する態度・意識が身についたと思いますか				0.0	100.0	0.0	0.0	0.0	0	1	2.00
16	この授業に対する全体評価をしてみてください				0.0	0.0	0.0	100.0	0.0	0	1	4.00

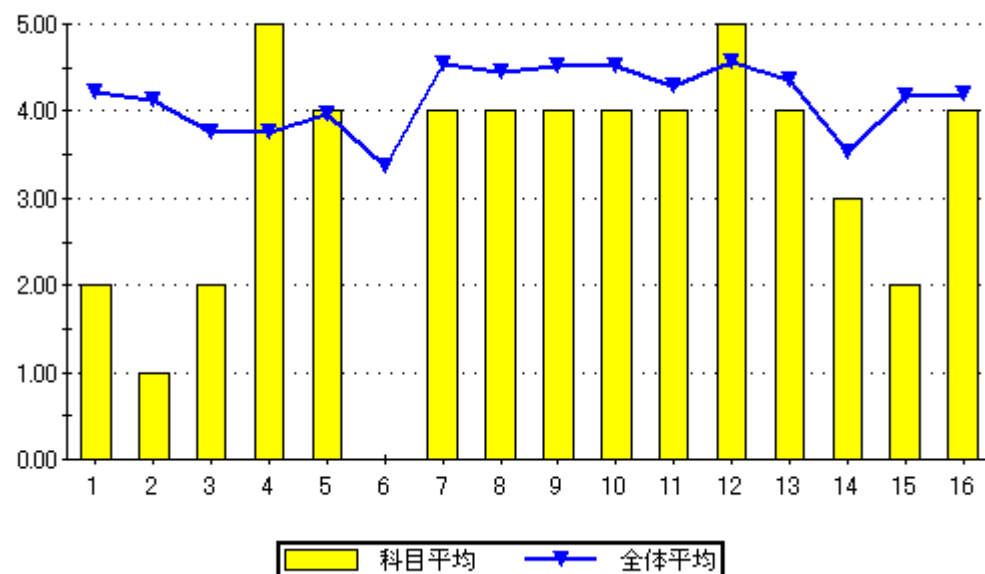

設問16のグラフ

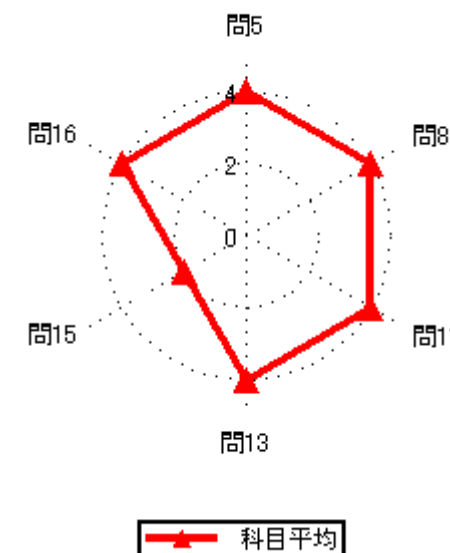
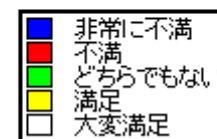



# 2020年度前期授業評価結果

2020年度前期授業評価

履修者数： 31 名  
対象者数： 9 名

## 集計結果表（グラフ付き）

科目名	406 水環境工学
教員氏名	石本 弘治

		回答率 (%)					無効	有効	平均
		5	4	3	2	1			
		いいえ	概ね、いいえ	どちらでもない	概ね、はい	はい			
1	あなたのこの授業中の態度は、どの程度積極的かつ真剣でしたか	0.0	0.0	22.2	0.0	77.8	0	9	4.56
2	この授業では、自ら学習できるように、自主学習のポイントに関する指導・指示がされましたか。	0.0	11.1	11.1	66.7	11.1	0	9	3.78
3	あなたはこの授業に対して、自主学習（予習、復習）をどの程度行いましたか	0.0	22.2	11.1	44.4	22.2	0	9	3.67
4	あなたがこの授業に対して、あまり自主学習を行なわなかった理由は主に次のどれですか。	0.0	0.0	100.0	0.0	0.0	7	2	3.00
5	あなたはこの授業の内容を、どの程度理解しましたか	0.0	0.0	55.6	33.3	11.1	0	9	3.56
6	あなたがこの授業をあまり理解できなかった理由は主に次のどれですか	0.0	0.0	0.0	0.0	0.0	9	0	0.00
7	担当教員は授業時間を毎回適切に使って、授業をしていましたか	0.0	0.0	0.0	44.4	55.6	0	9	4.56
8	授業の担当教員の熱意は感じられましたか	0.0	0.0	0.0	55.6	44.4	0	9	4.44
9	授業中に担当教員の声は良く聞こえましたか	0.0	0.0	22.2	44.4	33.3	0	9	4.11
10	板書の文字やプロジェクター、配布資料等の教材は見やすく、分かり易いものでしたか	0.0	0.0	0.0	33.3	66.7	0	9	4.67
11	担当教員は学生の理解度を見ながら講義を進めていましたか	11.1	0.0	11.1	44.4	33.3	0	9	3.89
12	学生の私語等の授業の妨げになる行為、あるいはいねむり等を担当教員は注意しましたか	0.0	0.0	22.2	44.4	33.3	0	9	4.11
13	この授業は、内容を伝える為の工夫がどの程度されていたと感じますか	0.0	0.0	22.2	33.3	44.4	0	9	4.22
14	この授業では、自分の意見を発表したり、他の人と討論する機会が設けられていましたか	0.0	11.1	22.2	55.6	11.1	0	9	3.67
15	あなたはこの授業により、どの程度、積極的に学習する態度・意識が身についたと思いますか	0.0	11.1	22.2	22.2	44.4	0	9	4.00
16	この授業に対する全体評価をしてみてください	0.0	0.0	11.1	44.4	44.4	0	9	4.33

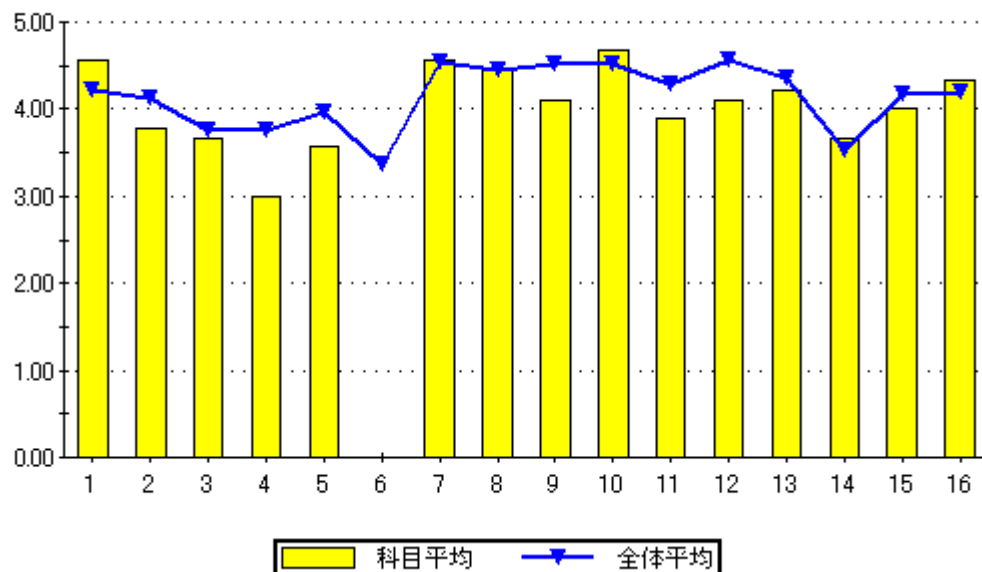

問16のグラフ

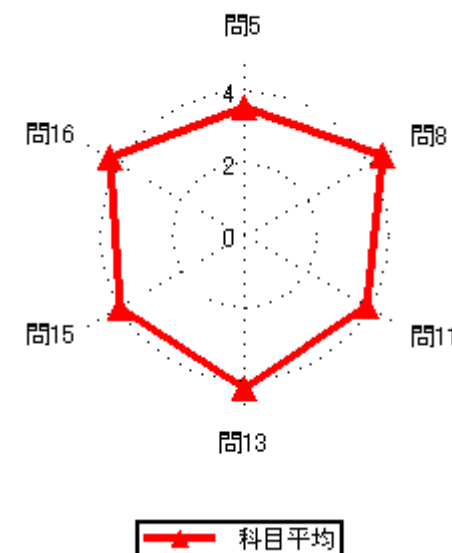
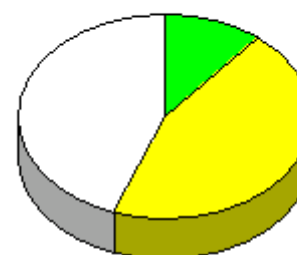

# 2020年度前期授業評価結果

2020年度前期授業評価

履修者数： 26 名

対象者数： 16 名

## 集計結果表（グラフ付き）

	科目名	407 エコライフ論	教員氏名		回答率（％）					無効	有効	平均
					5	4	3	2	1			
					いいえ	概ね、いいえ	どちらでもない	概ね、はい	はい			
1	あなたのこの授業中の態度は、どの程度積極的かつ真剣でしたか				0.0	18.8	12.5	0.0	68.8	0	16	4.19
2	この授業では、自ら学習できるように、自主学習のポイントに関する指導・指示がされましたか。				6.3	31.3	6.3	25.0	31.3	0	16	3.44
3	あなたはこの授業に対して、自主学習（予習、復習）をどの程度行いましたか				18.8	25.0	25.0	25.0	6.3	0	16	2.75
4	あなたがこの授業に対して、あまり自主学習を行なわなかった理由は主に次のどれですか。				0.0	28.6	42.9	14.3	14.3	9	7	3.14
5	あなたはこの授業の内容を、どの程度理解しましたか				0.0	12.5	31.3	43.8	12.5	0	16	3.56
6	あなたがこの授業をあまり理解できなかった理由は主に次のどれですか				0.0	50.0	50.0	0.0	0.0	14	2	2.50
7	担当教員は授業時間を毎回適切に使って、授業をしていましたか				0.0	0.0	0.0	50.0	50.0	0	16	4.50
8	授業の担当教員の熱意は感じられましたか				0.0	0.0	0.0	43.8	56.3	0	16	4.56
9	授業中に担当教員の声は良く聞こえましたか				0.0	12.5	0.0	31.3	56.3	0	16	4.31
10	板書の文字やプロジェクター、配布資料等の教材は見やすく、分かり易いものでしたか				0.0	0.0	0.0	18.8	81.3	0	16	4.81
11	担当教員は学生の理解度を見ながら講義を進めていましたか				0.0	6.3	12.5	37.5	43.8	0	16	4.19
12	学生の私語等の授業の妨げになる行為、あるいはいじめ等を担当教員は注意しましたか				0.0	0.0	0.0	56.3	43.8	0	16	4.44
13	この授業は、内容を伝える為の工夫がどの程度されていたと感じますか				0.0	0.0	25.0	25.0	50.0	0	16	4.25
14	この授業では、自分の意見を発表したり、他の人と討論する機会が設けられていましたか				0.0	12.5	31.3	25.0	31.3	0	16	3.75
15	あなたはこの授業により、どの程度、積極的に学習する態度・意識が身についたと思いますか				0.0	12.5	6.3	31.3	50.0	0	16	4.19
16	この授業に対する全体評価をしてみてください				0.0	0.0	25.0	37.5	37.5	0	16	4.13

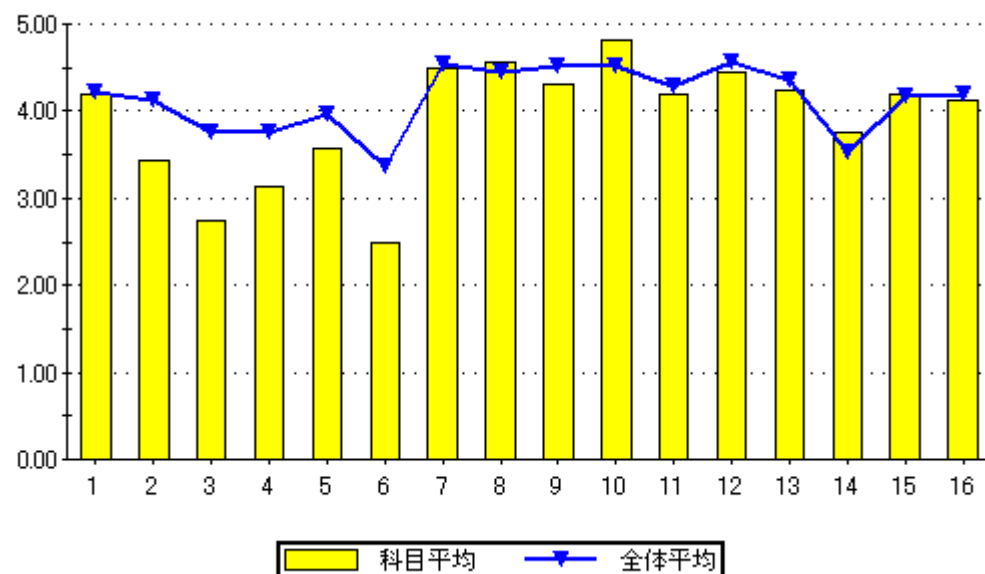

設問16のグラフ

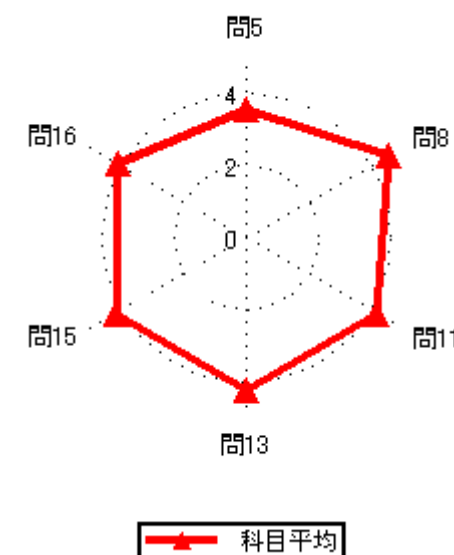
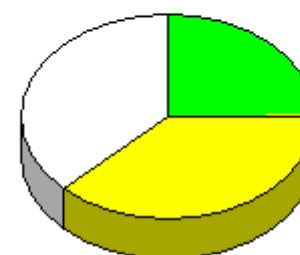

# 2020年度前期授業評価結果

2020年度前期授業評価

履修者数： 25 名  
対象者数： 11 名

## 集計結果表（グラフ付き）

	科目名	408 ビオトープ論	教員氏名		石本 弘治	回答率 (%)					無効	有効	平均
						5	4	3	2	1			
						いいえ	概ね、いいえ	どちらでもない	概ね、はい	はい			
1	あなたのこの授業中の態度は、どの程度積極的かつ真剣でしたか					0.0	0.0	9.1	9.1	81.8	0	11	4.73
2	この授業では、自ら学習できるように、自主学習のポイントに関する指導・指示がされましたか。					0.0	0.0	27.3	63.6	9.1	0	11	3.82
3	あなたはこの授業に対して、自主学習（予習、復習）をどの程度行いましたか					0.0	0.0	36.4	45.5	18.2	0	11	3.82
4	あなたがこの授業に対して、あまり自主学習を行なわなかった理由は主に次のどれですか。					0.0	0.0	0.0	0.0	0.0	11	0	0.00
5	あなたはこの授業の内容を、どの程度理解しましたか					0.0	0.0	45.5	54.5	0.0	0	11	3.55
6	あなたがこの授業をあまり理解できなかった理由は主に次のどれですか					0.0	0.0	0.0	0.0	0.0	11	0	0.00
7	担当教員は授業時間を毎回適切に使って、授業をしていましたか					0.0	0.0	9.1	45.5	45.5	0	11	4.36
8	授業の担当教員の熱意は感じられましたか					0.0	0.0	9.1	54.5	36.4	0	11	4.27
9	授業中に担当教員の声は良く聞こえましたか					0.0	9.1	0.0	45.5	45.5	0	11	4.27
10	板書の文字やプロジェクター、配布資料等の教材は見やすく、分かり易いものでしたか					0.0	0.0	0.0	9.1	90.9	0	11	4.91
11	担当教員は学生の理解度を見ながら講義を進めていましたか					0.0	0.0	0.0	27.3	72.7	0	11	4.73
12	学生の私語等の授業の妨げになる行為、あるいはいじめ等担当教員は注意しましたか					0.0	0.0	0.0	45.5	54.5	0	11	4.55
13	この授業は、内容を伝える為の工夫がどの程度されていたと感じますか					0.0	0.0	0.0	36.4	63.6	0	11	4.64
14	この授業では、自分の意見を発表したり、他の人と討論する機会が設けられていましたか					0.0	0.0	18.2	36.4	45.5	0	11	4.27
15	あなたはこの授業により、どの程度、積極的に学習する態度・意識が身についたと思いますか					0.0	9.1	9.1	18.2	63.6	0	11	4.36
16	この授業に対する全体評価をしてみてください					0.0	0.0	0.0	72.7	27.3	0	11	4.27

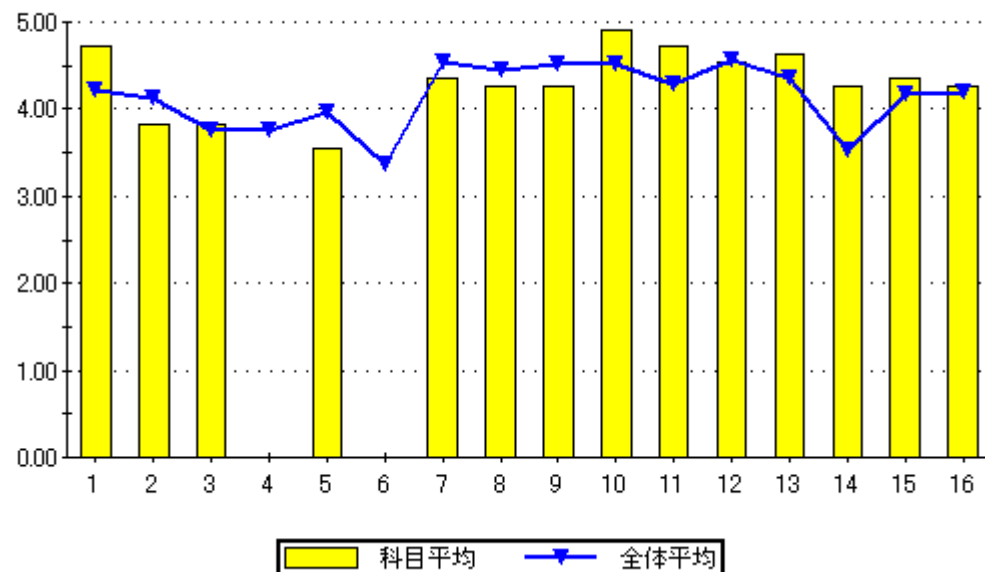

問16のグラフ

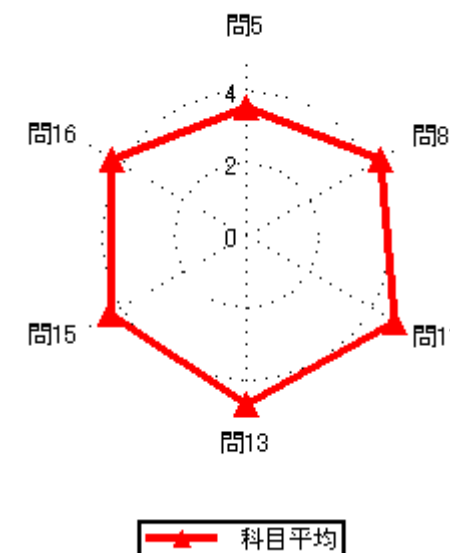
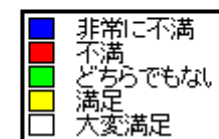

# 2020年度前期授業評価結果

2020年度前期授業評価

履修者数： 17 名  
対象者数： 6 名

## 集計結果表（グラフ付き）

	科目名	409 地域生態学実習	回答率（％）					無効	有効	平均
			5	4	3	2	1			
	教員氏名	石本 弘治	いいえ	概ね、いいえ	どちらでもない	概ね、はい	はい			
1	あなたのこの授業中の態度は、どの程度積極的かつ真剣でしたか		0.0	33.3	0.0	16.7	50.0	0	6	3.83
2	この授業では、自ら学習できるように、自主学習のポイントに関する指導・指示がされましたか。		0.0	16.7	16.7	16.7	50.0	0	6	4.00
3	あなたはこの授業に対して、自主学習（予習、復習）をどの程度行いましたか		16.7	0.0	16.7	33.3	33.3	0	6	3.67
4	あなたがこの授業に対して、あまり自主学習を行なわなかった理由は主に次のどれですか。		0.0	0.0	100.0	0.0	0.0	5	1	3.00
5	あなたはこの授業の内容を、どの程度理解しましたか		0.0	0.0	16.7	33.3	50.0	0	6	4.33
6	あなたがこの授業をあまり理解できなかった理由は主に次のどれですか		0.0	0.0	0.0	0.0	0.0	6	0	0.00
7	担当教員は授業時間を毎回適切に使って、授業をしていましたか		0.0	0.0	0.0	33.3	66.7	0	6	4.67
8	授業の担当教員の熱意は感じられましたか		0.0	0.0	0.0	33.3	66.7	0	6	4.67
9	授業中に担当教員の声は良く聞こえましたか		0.0	0.0	0.0	16.7	83.3	0	6	4.83
10	板書の文字やプロジェクター、配布資料等の教材は見やすく、分かり易いものでしたか		0.0	0.0	16.7	0.0	83.3	0	6	4.67
11	担当教員は学生の理解度を見ながら講義を進めていましたか		0.0	0.0	16.7	16.7	66.7	0	6	4.50
12	学生の私語等の授業の妨げになる行為、あるいはいじめ等を担当教員は注意しましたか		0.0	16.7	0.0	16.7	66.7	0	6	4.33
13	この授業は、内容を伝える為の工夫がどの程度されていたと感じますか		0.0	0.0	16.7	16.7	66.7	0	6	4.50
14	この授業では、自分の意見を発表したり、他の人と討論する機会が設けられていましたか		0.0	0.0	16.7	16.7	66.7	0	6	4.50
15	あなたはこの授業により、どの程度、積極的に学習する態度・意識が身についたと思いますか		0.0	0.0	16.7	0.0	83.3	0	6	4.67
16	この授業に対する全体評価をしてみてください		0.0	0.0	0.0	33.3	66.7	0	6	4.67

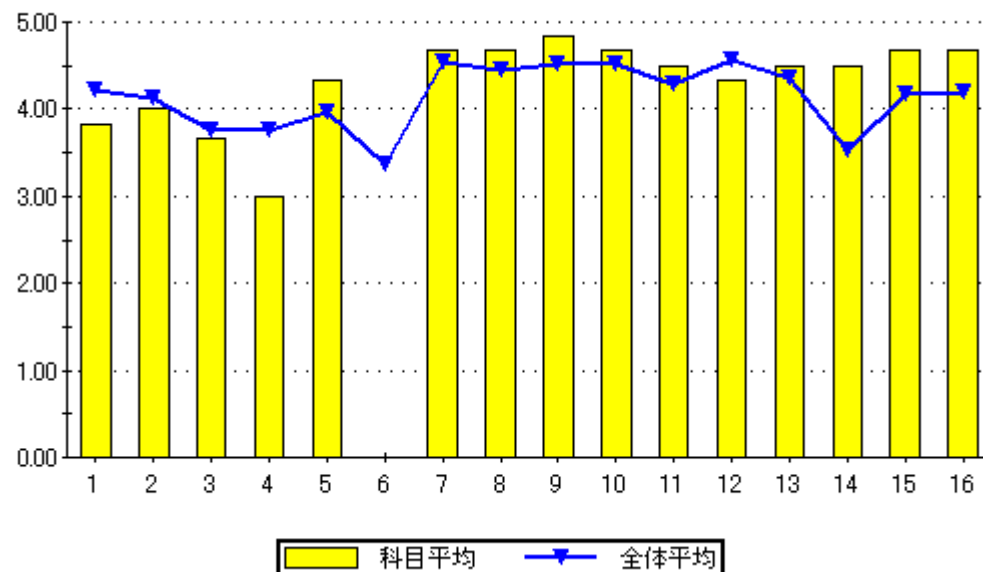

問16のグラフ

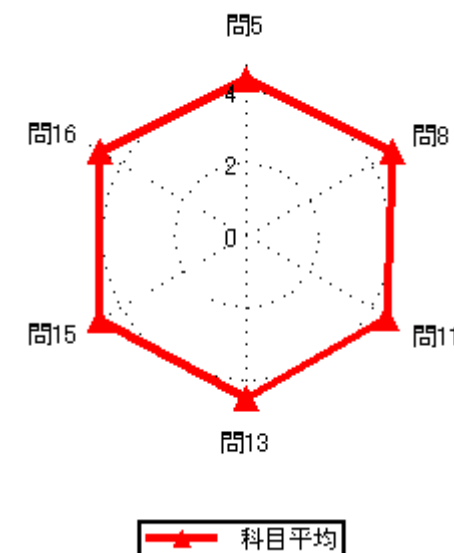
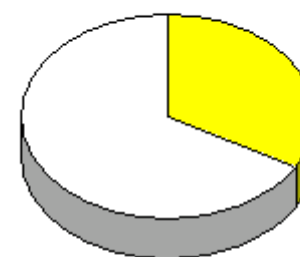

# 2020年度前期授業評価結果

2020年度前期授業評価

履修者数： 17 名  
対象者数： 5 名

## 集計結果表（グラフ付き）

	科目名	410 園芸学	教員氏名		回答率（％）					無効	有効	平均
					5	4	3	2	1			
					いいえ	概ね、いいえ	どちらでもない	概ね、はい	はい			
1	あなたのこの授業中の態度は、どの程度積極的かつ真剣でしたか				0.0	0.0	0.0	20.0	80.0	0	5	4.80
2	この授業では、自ら学習できるように、自主学習のポイントに関する指導・指示がされましたか。				0.0	20.0	20.0	40.0	20.0	0	5	3.60
3	あなたはこの授業に対して、自主学習（予習、復習）をどの程度行いましたか				0.0	0.0	40.0	40.0	20.0	0	5	3.80
4	あなたがこの授業に対して、あまり自主学習を行なわなかった理由は主に次のどれですか。				0.0	0.0	0.0	0.0	0.0	5	0	0.00
5	あなたはこの授業の内容を、どの程度理解しましたか				0.0	0.0	0.0	100.0	0.0	0	5	4.00
6	あなたがこの授業をあまり理解できなかった理由は主に次のどれですか				0.0	0.0	0.0	0.0	0.0	5	0	0.00
7	担当教員は授業時間を毎回適切に使って、授業をしていましたか				0.0	0.0	0.0	40.0	60.0	0	5	4.60
8	授業の担当教員の熱意は感じられましたか				0.0	20.0	0.0	60.0	20.0	0	5	3.80
9	授業中に担当教員の声は良く聞こえましたか				0.0	20.0	0.0	40.0	40.0	0	5	4.00
10	板書の文字やプロジェクター、配布資料等の教材は見やすく、分かり易いものでしたか				0.0	0.0	0.0	20.0	80.0	0	5	4.80
11	担当教員は学生の理解度を見ながら講義を進めていましたか				0.0	0.0	0.0	40.0	60.0	0	5	4.60
12	学生の私語等の授業の妨げになる行為、あるいはいねむり等を担当教員は注意しましたか				0.0	0.0	20.0	40.0	40.0	0	5	4.20
13	この授業は、内容を伝える為の工夫がどの程度されていたと感じますか				0.0	0.0	0.0	40.0	60.0	0	5	4.60
14	この授業では、自分の意見を発表したり、他の人と討論する機会が設けられていましたか				0.0	0.0	40.0	20.0	40.0	0	5	4.00
15	あなたはこの授業により、どの程度、積極的に学習する態度・意識が身についたと思いますか				0.0	0.0	0.0	100.0	0.0	0	5	4.00
16	この授業に対する全体評価をしてみてください				0.0	0.0	0.0	80.0	20.0	0	5	4.20

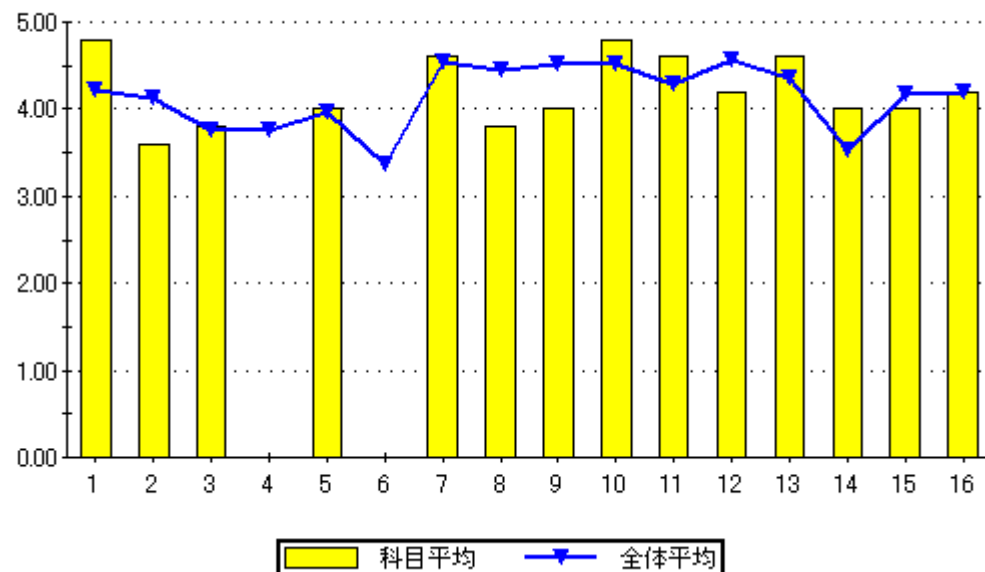

設問16のグラフ

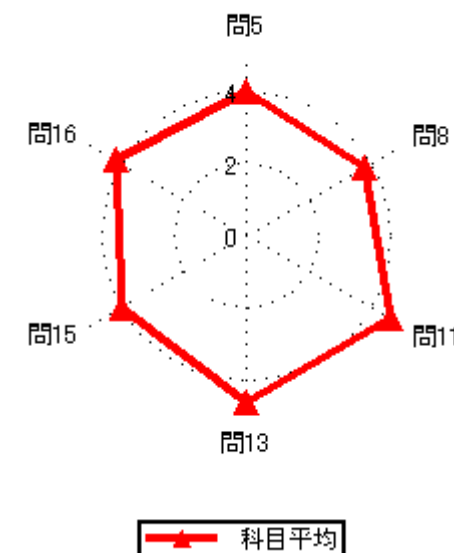

# 2020年度前期授業評価結果

2020年度前期授業評価

履修者数： 35 名  
対象者数： 1 名

## 集計結果表（グラフ付き）

	科目名	411 特別ゼミ I	教員氏名		回答率 (%)					無効	有効	平均
					5	4	3	2	1			
					いいえ	概ね、いいえ	どちらでもない	概ね、はい	はい			
1	あなたのこの授業中の態度は、どの程度積極的かつ真剣でしたか				0.0	0.0	0.0	0.0	100.0	0	1	5.00
2	この授業では、自ら学習できるように、自主学習のポイントに関する指導・指示がされましたか。				0.0	0.0	0.0	100.0	0.0	0	1	4.00
3	あなたはこの授業に対して、自主学習（予習、復習）をどの程度行いましたか				0.0	0.0	0.0	100.0	0.0	0	1	4.00
4	あなたがこの授業に対して、あまり自主学習を行なわなかった理由は主に次のどれですか。				0.0	0.0	0.0	0.0	0.0	1	0	0.00
5	あなたはこの授業の内容を、どの程度理解しましたか				0.0	0.0	0.0	0.0	100.0	0	1	5.00
6	あなたがこの授業をあまり理解できなかった理由は主に次のどれですか				0.0	0.0	0.0	0.0	0.0	1	0	0.00
7	担当教員は授業時間を毎回適切に使って、授業をしていましたか				0.0	0.0	0.0	0.0	100.0	0	1	5.00
8	授業の担当教員の熱意は感じられましたか				0.0	0.0	0.0	0.0	100.0	0	1	5.00
9	授業中に担当教員の声は良く聞こえましたか				0.0	0.0	0.0	0.0	100.0	0	1	5.00
10	板書の文字やプロジェクター、配布資料等の教材は見やすく、分かり易いものでしたか				0.0	0.0	0.0	0.0	100.0	0	1	5.00
11	担当教員は学生の理解度を見ながら講義を進めていましたか				0.0	0.0	0.0	0.0	100.0	0	1	5.00
12	学生の私語等の授業の妨げになる行為、あるいはいねむり等を担当教員は注意しましたか				0.0	0.0	0.0	0.0	100.0	0	1	5.00
13	この授業は、内容を伝える為の工夫がどの程度されていたと感じますか				0.0	0.0	0.0	0.0	100.0	0	1	5.00
14	この授業では、自分の意見を発表したり、他の人と討論する機会が設けられていましたか				0.0	0.0	0.0	100.0	0.0	0	1	4.00
15	あなたはこの授業により、どの程度、積極的に学習する態度・意識が身についたと思いますか				0.0	0.0	0.0	0.0	100.0	0	1	5.00
16	この授業に対する全体評価をしてみてください				0.0	0.0	0.0	0.0	100.0	0	1	5.00

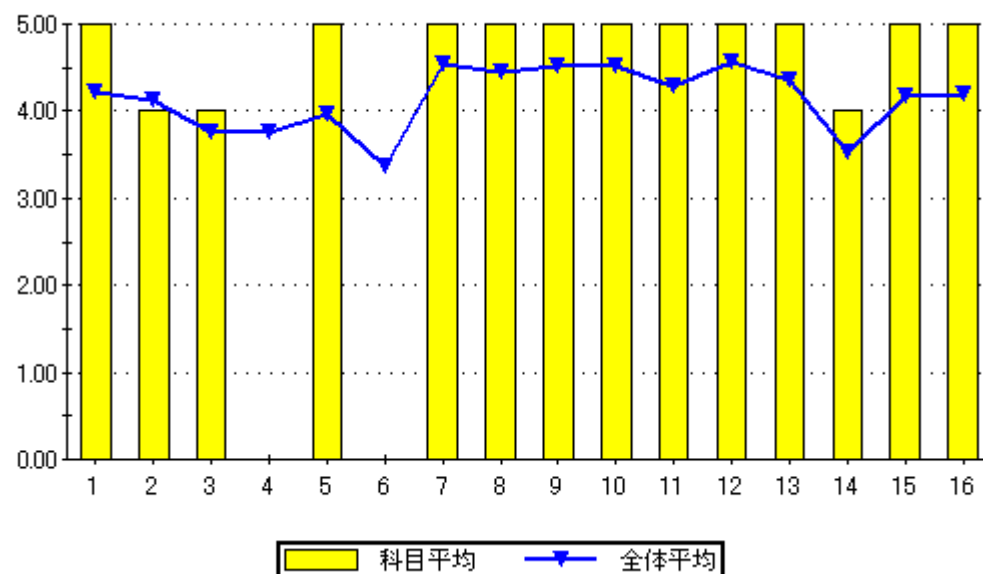

設問16のグラフ

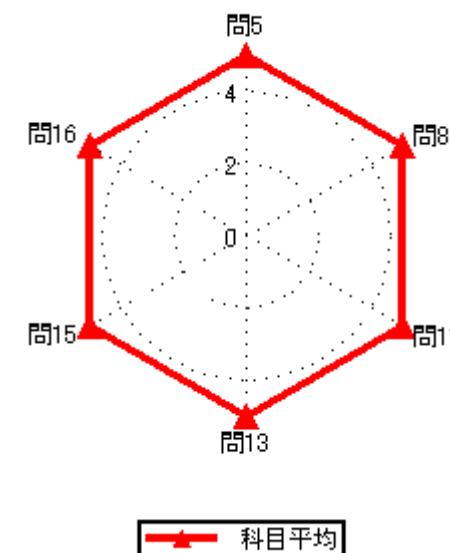
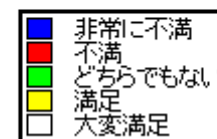
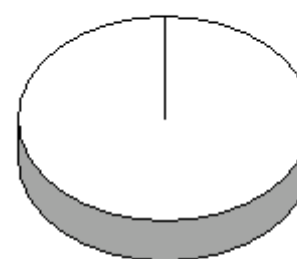

# 2020年度前期授業評価結果

2020年度前期授業評価

履修者数： 5名  
対象者数： 1名

## 集計結果表（グラフ付き）

	科目名	412 日本語講座B	教員氏名		回答率（％）					無効	有効	平均
					5	4	3	2	1			
					いいえ	概ね、いいえ	どちらでもない	概ね、はい	はい			
1	あなたのこの授業中の態度は、どの程度積極的かつ真剣でしたか				0.0	0.0	0.0	0.0	100.0	0	1	5.00
2	この授業では、自ら学習できるように、自主学習のポイントに関する指導・指示がされましたか。				0.0	0.0	0.0	100.0	0.0	0	1	4.00
3	あなたはこの授業に対して、自主学習（予習、復習）をどの程度行いましたか				0.0	0.0	0.0	100.0	0.0	0	1	4.00
4	あなたがこの授業に対して、あまり自主学習を行なわなかった理由は主に次のどれですか。				0.0	0.0	0.0	0.0	0.0	1	0	0.00
5	あなたはこの授業の内容を、どの程度理解しましたか				0.0	0.0	0.0	100.0	0.0	0	1	4.00
6	あなたがこの授業をあまり理解できなかった理由は主に次のどれですか				0.0	0.0	0.0	0.0	0.0	1	0	0.00
7	担当教員は授業時間を毎回適切に使って、授業をしていましたか				0.0	0.0	0.0	100.0	0.0	0	1	4.00
8	授業の担当教員の熱意は感じられましたか				0.0	0.0	0.0	0.0	100.0	0	1	5.00
9	授業中に担当教員の声は良く聞こえましたか				0.0	0.0	0.0	0.0	100.0	0	1	5.00
10	板書の文字やプロジェクター、配布資料等の教材は見やすく、分かり易いものでしたか				0.0	0.0	0.0	0.0	100.0	0	1	5.00
11	担当教員は学生の理解度を見ながら講義を進めていましたか				100.0	0.0	0.0	0.0	0.0	0	1	1.00
12	学生の私語等の授業の妨げになる行為、あるいはいねむり等を担当教員は注意しましたか				0.0	0.0	0.0	0.0	100.0	0	1	5.00
13	この授業は、内容を伝える為の工夫がどの程度されていたと感じますか				0.0	0.0	0.0	100.0	0.0	0	1	4.00
14	この授業では、自分の意見を発表したり、他の人と討論する機会が設けられていましたか				0.0	0.0	0.0	0.0	100.0	0	1	5.00
15	あなたはこの授業により、どの程度、積極的に学習する態度・意識が身についたと思いますか				0.0	0.0	0.0	0.0	100.0	0	1	5.00
16	この授業に対する全体評価をしてみてください				0.0	0.0	0.0	100.0	0.0	0	1	4.00

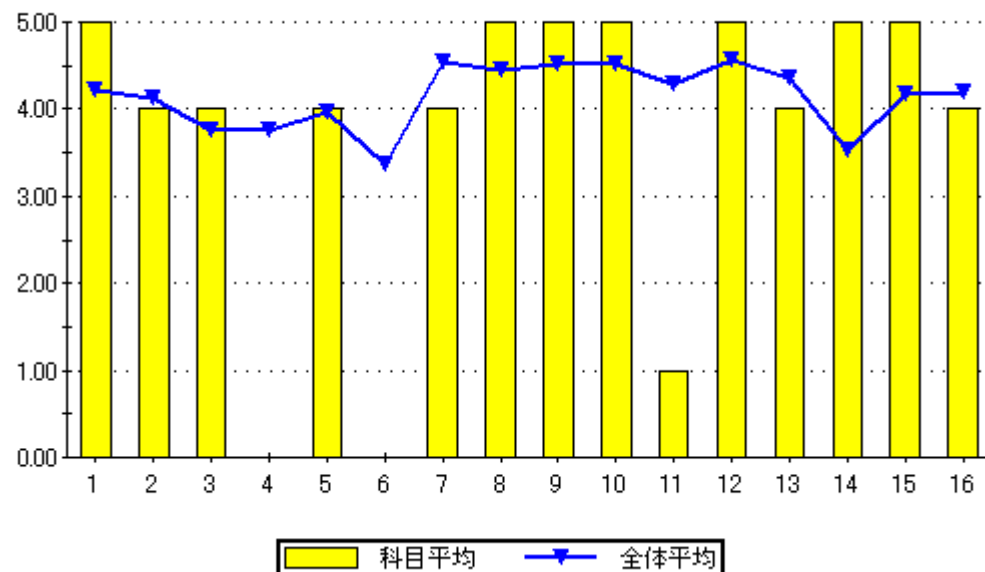

設問16のグラフ

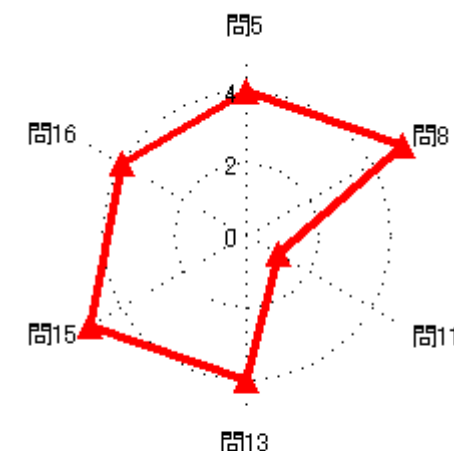
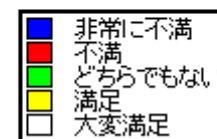

科目平均



# 2020年度前期授業評価結果

2020年度前期授業評価

履修者数： 24 名  
対象者数： 14 名

## 集計結果表（グラフ付き）

	科目名	413 環境工学概論	教員氏名		回答率 (%)					無効	有効	平均
					5	4	3	2	1			
					いいえ	概ね、いいえ	どちらでもない	概ね、はい	はい			
1	あなたのこの授業中の態度は、どの程度積極的かつ真剣でしたか				0.0	0.0	0.0	28.6	71.4	0	14	4.71
2	この授業では、自ら学習できるように、自主学習のポイントに関する指導・指示がされましたか。				7.1	0.0	7.1	57.1	28.6	0	14	4.00
3	あなたはこの授業に対して、自主学習（予習、復習）をどの程度行いましたか				0.0	14.3	7.1	42.9	35.7	0	14	4.00
4	あなたがこの授業に対して、あまり自主学習を行なわなかった理由は主に次のどれですか。				0.0	0.0	50.0	50.0	0.0	12	2	3.50
5	あなたはこの授業の内容を、どの程度理解しましたか				0.0	14.3	14.3	71.4	0.0	0	14	3.57
6	あなたがこの授業をあまり理解できなかった理由は主に次のどれですか				100.0	0.0	0.0	0.0	0.0	12	2	1.00
7	担当教員は授業時間を毎回適切に使って、授業をしていましたか				0.0	0.0	0.0	57.1	42.9	0	14	4.43
8	授業の担当教員の熱意は感じられましたか				0.0	0.0	0.0	42.9	57.1	0	14	4.57
9	授業中に担当教員の声は良く聞こえましたか				0.0	7.1	0.0	42.9	50.0	0	14	4.36
10	板書の文字やプロジェクター、配布資料等の教材は見やすく、分かり易いものでしたか				0.0	14.3	7.1	28.6	50.0	0	14	4.14
11	担当教員は学生の理解度を見ながら講義を進めていましたか				7.1	0.0	7.1	42.9	42.9	0	14	4.14
12	学生の私語等の授業の妨げになる行為、あるいはいねむり等を担当教員は注意しましたか				0.0	7.1	7.1	57.1	28.6	0	14	4.07
13	この授業は、内容を伝える為の工夫がどの程度されていたと感じますか				0.0	7.1	14.3	35.7	42.9	0	14	4.14
14	この授業では、自分の意見を発表したり、他の人と討論する機会が設けられていましたか				14.3	0.0	14.3	42.9	28.6	0	14	3.71
15	あなたはこの授業により、どの程度、積極的に学習する態度・意識が身についたと思いますか				0.0	7.1	0.0	35.7	57.1	0	14	4.43
16	この授業に対する全体評価をしてみてください				7.1	7.1	7.1	64.3	14.3	0	14	3.71

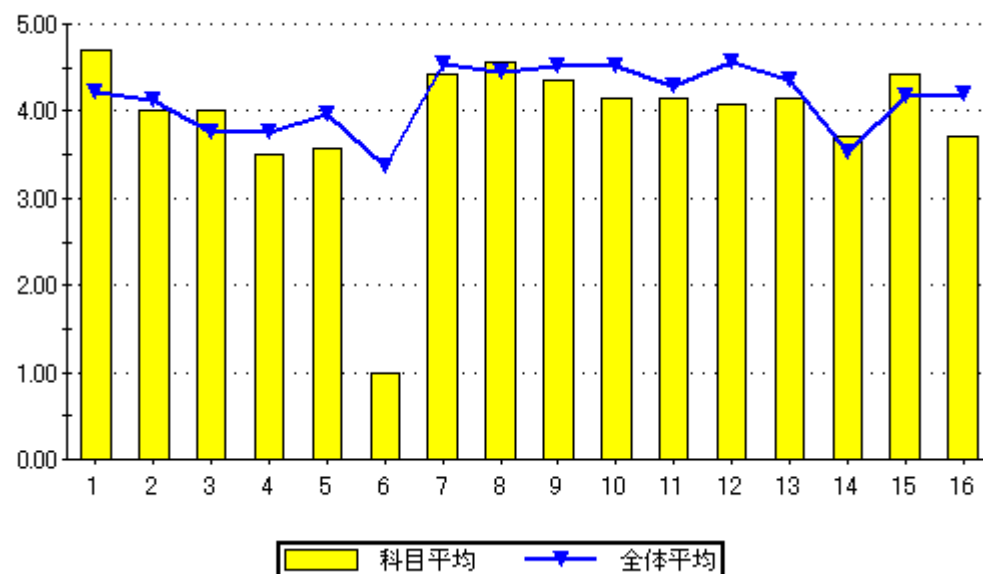

設問16のグラフ

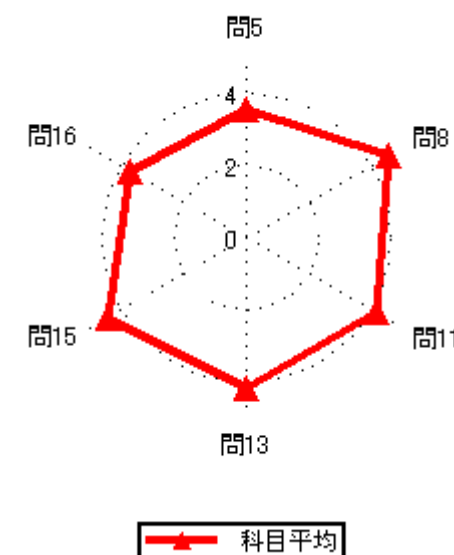

# 2020年度前期授業評価結果

2020年度前期授業評価

履修者数： 20 名  
対象者数： 2 名

## 集計結果表（グラフ付き）

	科目名	414 環境アセスメント	教員氏名		回答率（％）					無効	有効	平均
					5	4	3	2	1			
					いいえ	概ね、いいえ	どちらでもない	概ね、はい	はい			
1	あなたのこの授業中の態度は、どの程度積極的かつ真剣でしたか				0.0	0.0	50.0	0.0	50.0	0	2	4.00
2	この授業では、自ら学習できるように、自主学習のポイントに関する指導・指示がされましたか。				0.0	0.0	0.0	50.0	50.0	0	2	4.50
3	あなたはこの授業に対して、自主学習（予習、復習）をどの程度行いましたか				0.0	0.0	50.0	0.0	50.0	0	2	4.00
4	あなたがこの授業に対して、あまり自主学習を行なわなかった理由は主に次のどれですか。				0.0	0.0	0.0	0.0	0.0	2	0	0.00
5	あなたはこの授業の内容を、どの程度理解しましたか				0.0	0.0	50.0	50.0	0.0	0	2	3.50
6	あなたがこの授業をあまり理解できなかった理由は主に次のどれですか				0.0	0.0	0.0	0.0	0.0	2	0	0.00
7	担当教員は授業時間を毎回適切に使って、授業をしていましたか				0.0	0.0	0.0	0.0	100.0	0	2	5.00
8	授業の担当教員の熱意は感じられましたか				0.0	0.0	0.0	0.0	100.0	0	2	5.00
9	授業中に担当教員の声は良く聞こえましたか				0.0	0.0	0.0	0.0	100.0	0	2	5.00
10	板書の文字やプロジェクター、配布資料等の教材は見やすく、分かり易いものでしたか				0.0	0.0	0.0	0.0	100.0	0	2	5.00
11	担当教員は学生の理解度を見ながら講義を進めていましたか				0.0	0.0	0.0	50.0	50.0	0	2	4.50
12	学生の私語等の授業の妨げになる行為、あるいはいじめ等や担当教員は注意しましたか				0.0	0.0	0.0	100.0	0.0	0	2	4.00
13	この授業は、内容を伝える為の工夫がどの程度されていたと感じますか				0.0	0.0	0.0	50.0	50.0	0	2	4.50
14	この授業では、自分の意見を発表したり、他の人と討論する機会が設けられていましたか				0.0	0.0	50.0	50.0	0.0	0	2	3.50
15	あなたはこの授業により、どの程度、積極的に学習する態度・意識が身についたと思いますか				0.0	0.0	0.0	50.0	50.0	0	2	4.50
16	この授業に対する全体評価をしてみてください				0.0	0.0	0.0	50.0	50.0	0	2	4.50

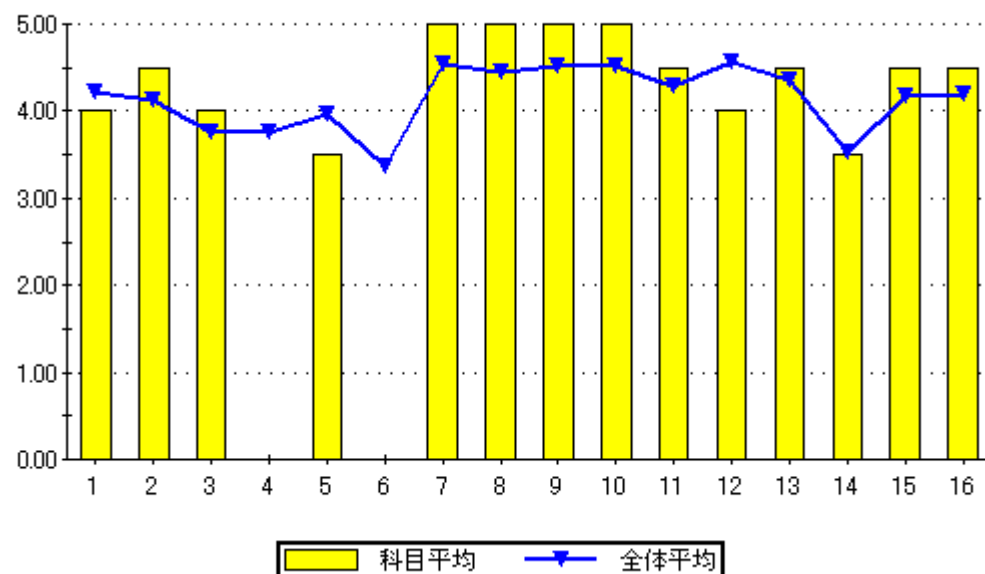

設問16のグラフ

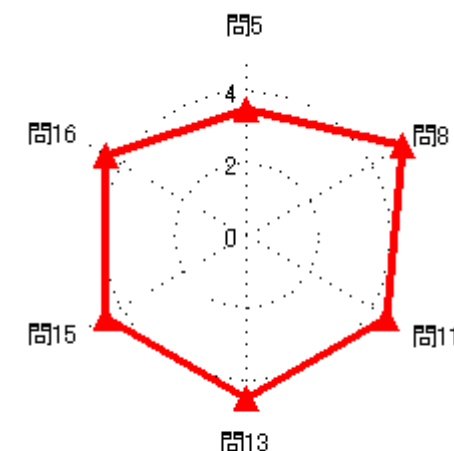

科目平均

# 2020年度前期授業評価結果

2020年度前期授業評価

履修者数： 44 名  
対象者数： 11 名

## 集計結果表（グラフ付き）

科目名	415 環境工学概論
教員氏名	村尾 智

		回答率 (%)					無効	有効	平均
		5	4	3	2	1			
		いいえ	概ね、いいえ	どちらでもない	概ね、はい	はい			
1	あなたのこの授業中の態度は、どの程度積極的かつ真剣でしたか	0.0	0.0	0.0	9.1	90.9	0	11	4.91
2	この授業では、自ら学習できるように、自主学習のポイントに関する指導・指示がされましたか。	0.0	0.0	9.1	18.2	72.7	0	11	4.64
3	あなたはこの授業に対して、自主学習（予習、復習）をどの程度行いましたか	9.1	0.0	0.0	45.5	45.5	0	11	4.18
4	あなたがこの授業に対して、あまり自主学習を行なわなかった理由は主に次のどれですか。	0.0	100.0	0.0	0.0	0.0	10	1	2.00
5	あなたはこの授業の内容を、どの程度理解しましたか	0.0	9.1	0.0	81.8	9.1	0	11	3.91
6	あなたがこの授業をあまり理解できなかった理由は主に次のどれですか	100.0	0.0	0.0	0.0	0.0	10	1	1.00
7	担当教員は授業時間を毎回適切に使って、授業をしていましたか	0.0	0.0	9.1	9.1	81.8	0	11	4.73
8	授業の担当教員の熱意は感じられましたか	0.0	0.0	9.1	0.0	90.9	0	11	4.82
9	授業中に担当教員の声は良く聞こえましたか	9.1	9.1	0.0	0.0	81.8	0	11	4.36
10	板書の文字やプロジェクター、配布資料等の教材は見やすく、分かり易いものでしたか	0.0	18.2	0.0	0.0	81.8	0	11	4.45
11	担当教員は学生の理解度を見ながら講義を進めていましたか	0.0	9.1	0.0	9.1	81.8	0	11	4.64
12	学生の私語等の授業の妨げになる行為、あるいはいねむり等を担当教員は注意しましたか	0.0	0.0	9.1	18.2	72.7	0	11	4.64
13	この授業は、内容を伝える為の工夫がどの程度されていたと感じますか	0.0	9.1	0.0	9.1	81.8	0	11	4.64
14	この授業では、自分の意見を発表したり、他の人と討論する機会が設けられていましたか	0.0	0.0	0.0	45.5	54.5	0	11	4.55
15	あなたはこの授業により、どの程度、積極的に学習する態度・意識が身についたと思いますか	0.0	0.0	0.0	9.1	90.9	0	11	4.91
16	この授業に対する全体評価をしてみてください	0.0	9.1	0.0	36.4	54.5	0	11	4.36

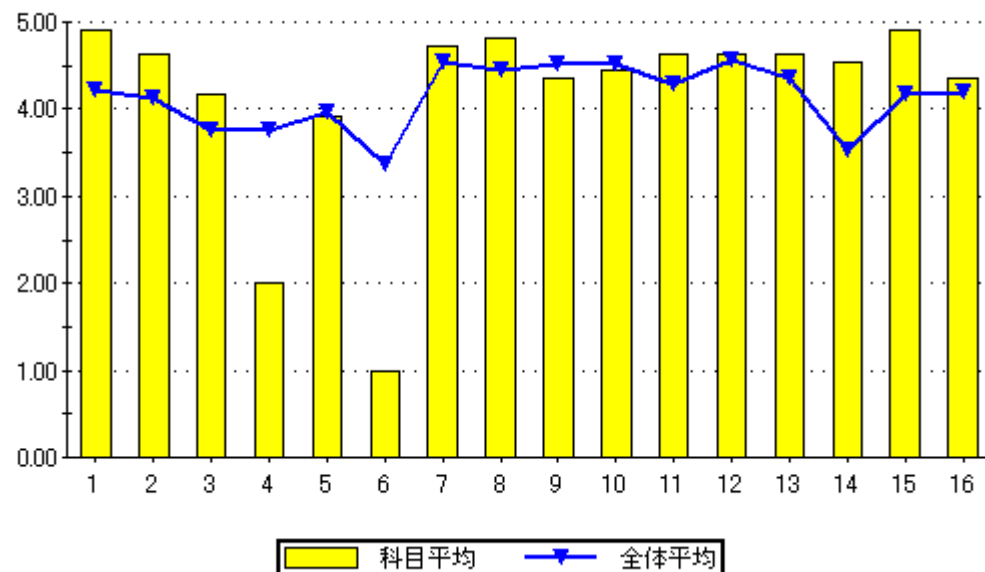

設問16のグラフ

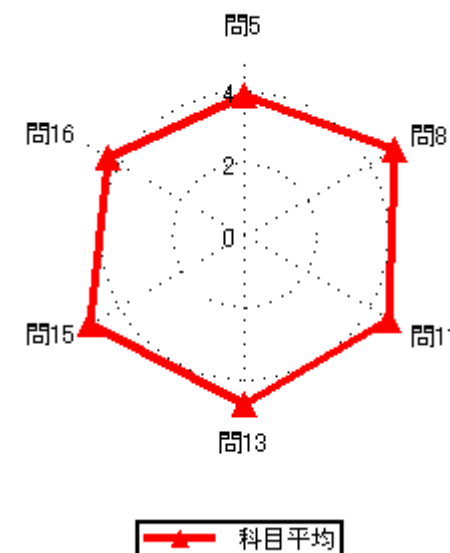

## 2020年度前期授業評価結果

2020年度前期授業評価

履修者数： 21 名  
対象者数： 6 名

## 集計結果表（グラフ付き）

	科目名	416 測量学Ⅱ	教員氏名		回答率（％）					無効	有効	平均
					5	4	3	2	1			
					いいえ	概ね、いいえ	どちらでもない	概ね、はい	はい			
1	あなたのこの授業中の態度は、どの程度積極的かつ真剣でしたか				0.0	0.0	50.0	16.7	33.3	0	6	3.83
2	この授業では、自ら学習できるように、自主学習のポイントに関する指導・指示がされましたか。				0.0	33.3	33.3	16.7	16.7	0	6	3.17
3	あなたはこの授業に対して、自主学習（予習、復習）をどの程度行いましたか				0.0	16.7	33.3	33.3	16.7	0	6	3.50
4	あなたがこの授業に対して、あまり自主学習を行なわなかった理由は主に次のどれですか。				0.0	0.0	100.0	0.0	0.0	5	1	3.00
5	あなたはこの授業の内容を、どの程度理解しましたか				16.7	66.7	16.7	0.0	0.0	0	6	2.00
6	あなたがこの授業をあまり理解できなかった理由は主に次のどれですか				0.0	20.0	20.0	20.0	40.0	1	5	3.80
7	担当教員は授業時間を毎回適切に使って、授業をしていましたか				0.0	16.7	0.0	16.7	66.7	0	6	4.33
8	授業の担当教員の熱意は感じられましたか				0.0	0.0	16.7	16.7	66.7	0	6	4.50
9	授業中に担当教員の声は良く聞こえましたか				0.0	0.0	0.0	33.3	66.7	0	6	4.67
10	板書の文字やプロジェクター、配布資料等の教材は見やすく、分かり易いものでしたか				0.0	16.7	0.0	16.7	66.7	0	6	4.33
11	担当教員は学生の理解度を見ながら講義を進めていましたか				0.0	0.0	33.3	33.3	33.3	0	6	4.00
12	学生の私語等の授業の妨げになる行為、あるいはいねむり等を担当教員は注意しましたか				0.0	16.7	0.0	16.7	66.7	0	6	4.33
13	この授業は、内容を伝える為の工夫がどの程度されていたと感じますか				0.0	0.0	50.0	33.3	16.7	0	6	3.67
14	この授業では、自分の意見を発表したり、他の人と討論する機会が設けられていましたか				16.7	16.7	33.3	0.0	33.3	0	6	3.17
15	あなたはこの授業により、どの程度、積極的に学習する態度・意識が身についたと思いますか				0.0	33.3	16.7	33.3	16.7	0	6	3.33
16	この授業に対する全体評価をしてみてください				0.0	0.0	16.7	33.3	50.0	0	6	4.33

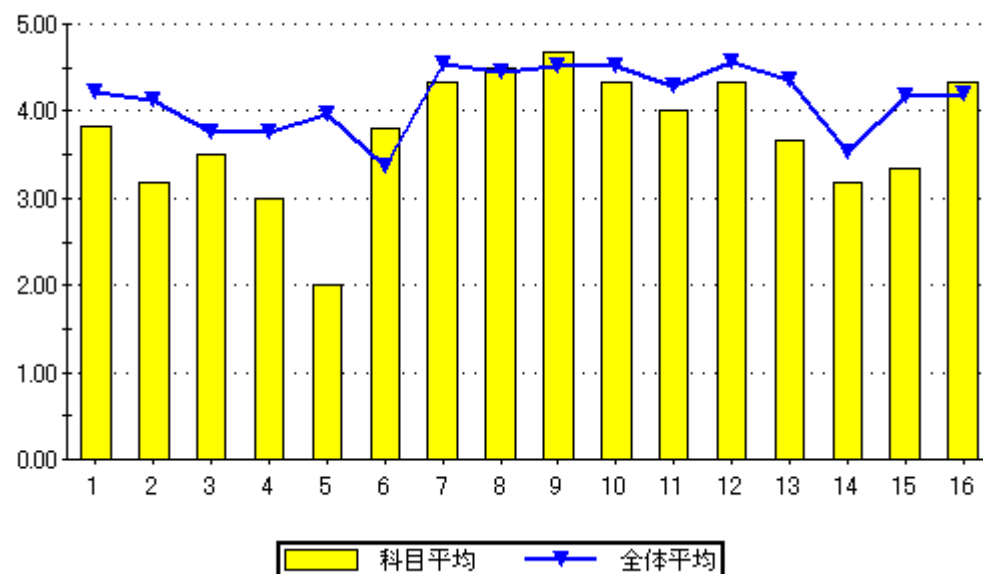

設問16のグラフ

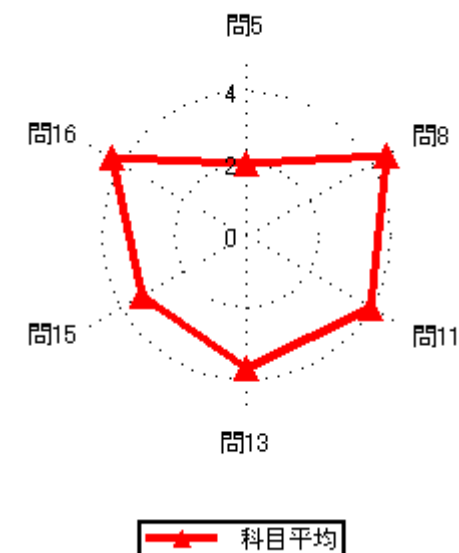
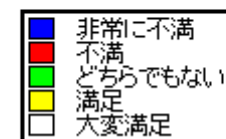
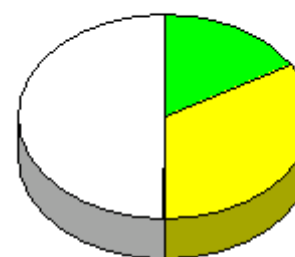

# 2020年度前期授業評価結果

2020年度前期授業評価

履修者数： 22 名  
対象者数： 6 名

## 集計結果表（グラフ付き）

	科目名	417 土質工学 I	教員氏名		回答率 (%)					無効	有効	平均
					5	4	3	2	1			
					いいえ	概ね、いいえ	どちらでもない	概ね、はい	はい			
1	あなたのこの授業中の態度は、どの程度積極的かつ真剣でしたか				0.0	0.0	50.0	0.0	50.0	0	6	4.00
2	この授業では、自ら学習できるように、自主学習のポイントに関する指導・指示がされましたか。				0.0	16.7	16.7	50.0	16.7	0	6	3.67
3	あなたはこの授業に対して、自主学習（予習、復習）をどの程度行いましたか				0.0	0.0	50.0	33.3	16.7	0	6	3.67
4	あなたがこの授業に対して、あまり自主学習を行なわなかった理由は主に次のどれですか。				0.0	0.0	0.0	0.0	0.0	6	0	0.00
5	あなたはこの授業の内容を、どの程度理解しましたか				0.0	16.7	33.3	33.3	16.7	0	6	3.50
6	あなたがこの授業をあまり理解できなかった理由は主に次のどれですか				0.0	0.0	0.0	100.0	0.0	5	1	4.00
7	担当教員は授業時間を毎回適切に使って、授業をしていましたか				0.0	0.0	16.7	33.3	50.0	0	6	4.33
8	授業の担当教員の熱意は感じられましたか				0.0	0.0	16.7	16.7	66.7	0	6	4.50
9	授業中に担当教員の声は良く聞こえましたか				0.0	0.0	0.0	16.7	83.3	0	6	4.83
10	板書の文字やプロジェクター、配布資料等の教材は見やすく、分かり易いものでしたか				0.0	0.0	0.0	16.7	83.3	0	6	4.83
11	担当教員は学生の理解度を見ながら講義を進めていましたか				0.0	0.0	50.0	33.3	16.7	0	6	3.67
12	学生の私語等の授業の妨げになる行為、あるいはいじめ等を担当教員は注意しましたか				0.0	16.7	0.0	16.7	66.7	0	6	4.33
13	この授業は、内容を伝える為の工夫がどの程度されていたと感じますか				0.0	0.0	33.3	33.3	33.3	0	6	4.00
14	この授業では、自分の意見を発表したり、他の人と討論する機会が設けられていましたか				16.7	16.7	50.0	0.0	16.7	0	6	2.83
15	あなたはこの授業により、どの程度、積極的に学習する態度・意識が身についたと思いますか				0.0	0.0	33.3	33.3	33.3	0	6	4.00
16	この授業に対する全体評価をしてみてください				0.0	0.0	16.7	50.0	33.3	0	6	4.17

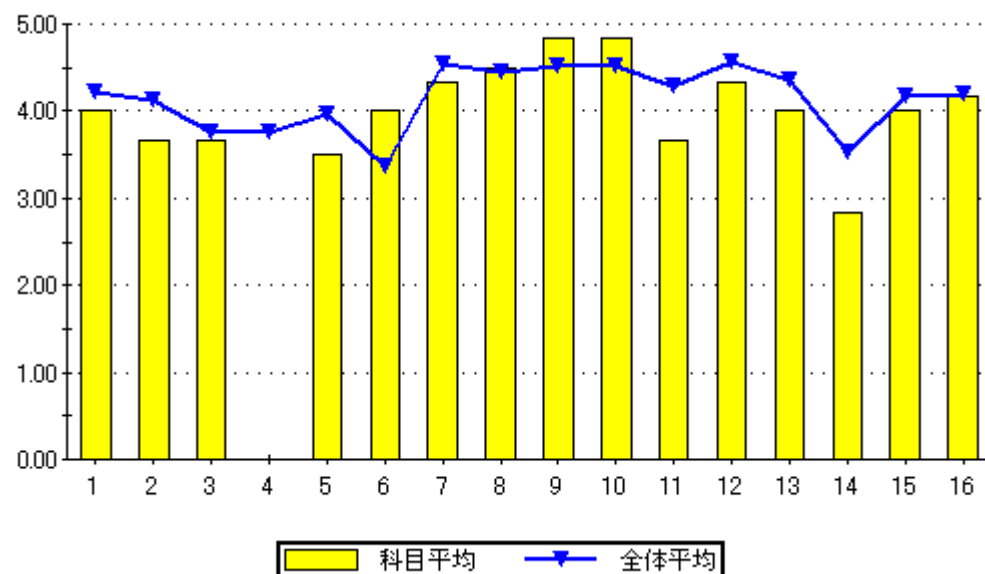

設問16のグラフ

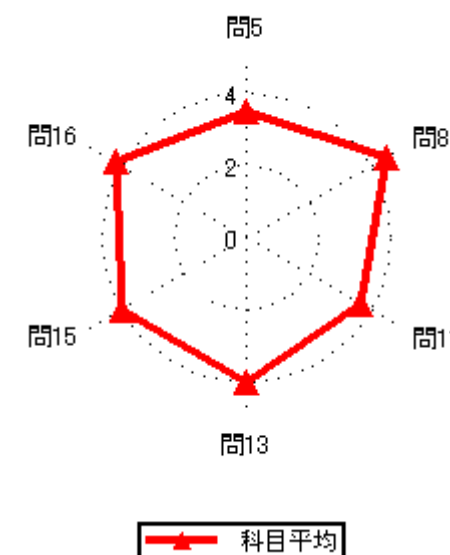
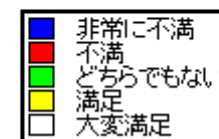
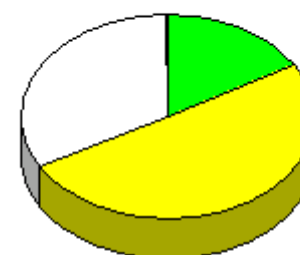

## 2020年度前期授業評価結果

2020年度前期授業評価

履修者数： 3名

対象者数： 1名

## 集計結果表（グラフ付き）

	科目名	418 製図	教員氏名	田中 龍児	回答率 (%)					無効	有効	平均
					5	4	3	2	1			
					いいえ	概ね、いいえ	どちらでもない	概ね、はい	はい			
1	あなたのこの授業中の態度は、どの程度積極的かつ真剣でしたか				0.0	0.0	0.0	0.0	100.0	0	1	5.00
2	この授業では、自ら学習できるように、自主学習のポイントに関する指導・指示がされましたか。				0.0	0.0	100.0	0.0	0.0	0	1	3.00
3	あなたはこの授業に対して、自主学習（予習、復習）をどの程度行いましたか				0.0	0.0	0.0	0.0	100.0	0	1	5.00
4	あなたがこの授業に対して、あまり自主学習を行なわなかった理由は主に次のどれですか。				0.0	0.0	0.0	0.0	0.0	1	0	0.00
5	あなたはこの授業の内容を、どの程度理解しましたか				0.0	0.0	0.0	100.0	0.0	0	1	4.00
6	あなたがこの授業をあまり理解できなかった理由は主に次のどれですか				0.0	0.0	0.0	0.0	0.0	1	0	0.00
7	担当教員は授業時間を毎回適切に使って、授業をしていましたか				0.0	0.0	0.0	100.0	0.0	0	1	4.00
8	授業の担当教員の熱意は感じられましたか				0.0	0.0	0.0	100.0	0.0	0	1	4.00
9	授業中に担当教員の声は良く聞こえましたか				0.0	0.0	0.0	100.0	0.0	0	1	4.00
10	板書の文字やプロジェクター、配布資料等の教材は見やすく、分かり易いものでしたか				0.0	0.0	0.0	0.0	100.0	0	1	5.00
11	担当教員は学生の理解度を見ながら講義を進めていましたか				0.0	0.0	0.0	100.0	0.0	0	1	4.00
12	学生の私語等の授業の妨げになる行為、あるいはいねむり等を担当教員は注意しましたか				0.0	0.0	0.0	0.0	100.0	0	1	5.00
13	この授業は、内容を伝える為の工夫がどの程度されていたと感じますか				0.0	0.0	100.0	0.0	0.0	0	1	3.00
14	この授業では、自分の意見を発表したり、他の人と討論する機会が設けられていましたか				0.0	100.0	0.0	0.0	0.0	0	1	2.00
15	あなたはこの授業により、どの程度、積極的に学習する態度・意識が身についたと思いますか				0.0	0.0	100.0	0.0	0.0	0	1	3.00
16	この授業に対する全体評価をしてみてください				0.0	0.0	0.0	100.0	0.0	0	1	4.00

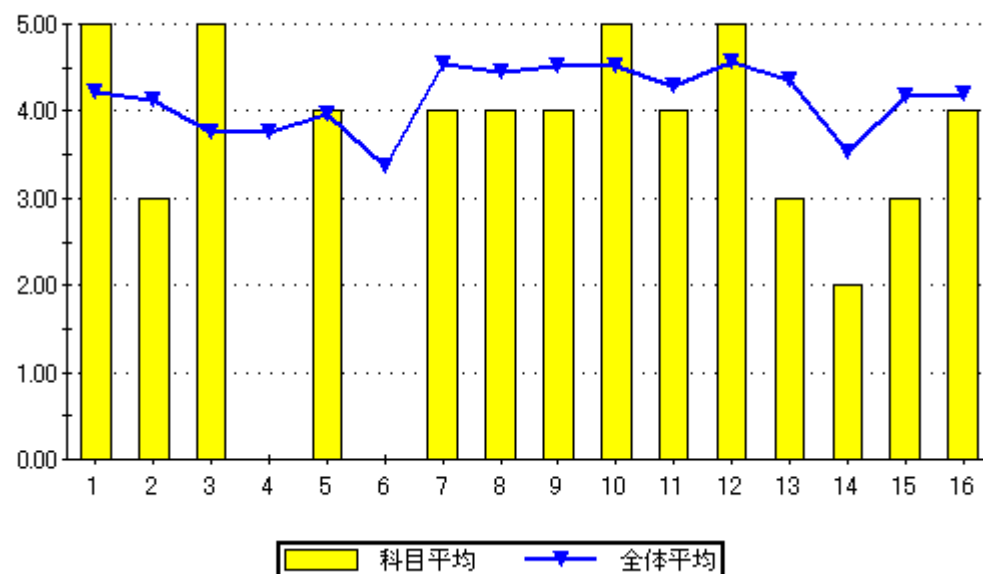

設問16のグラフ

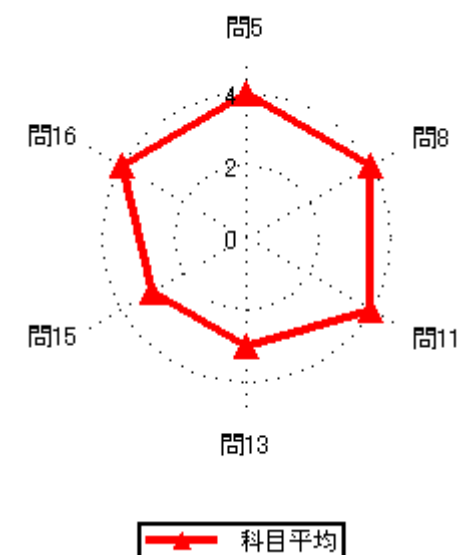
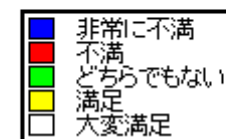

# 2020年度前期授業評価結果

2020年度前期授業評価

履修者数： 26 名  
対象者数： 12 名

## 集計結果表（グラフ付き）

	科目名	419 製図 I	教員氏名		回答率 (%)					無効	有効	平均
					5	4	3	2	1			
					いいえ	概ね、いいえ	どちらでもない	概ね、はい	はい			
1	あなたのこの授業中の態度は、どの程度積極的かつ真剣でしたか				0.0	50.0	16.7	0.0	33.3	0	12	3.17
2	この授業では、自ら学習できるように、自主学習のポイントに関する指導・指示がされましたか。				33.3	8.3	16.7	16.7	25.0	0	12	2.92
3	あなたはこの授業に対して、自主学習（予習、復習）をどの程度行いましたか				50.0	33.3	8.3	0.0	8.3	0	12	1.83
4	あなたがこの授業に対して、あまり自主学習を行なわなかった理由は主に次のどれですか。				0.0	30.0	30.0	20.0	20.0	2	10	3.30
5	あなたはこの授業の内容を、どの程度理解しましたか				0.0	25.0	25.0	33.3	16.7	0	12	3.42
6	あなたがこの授業をあまり理解できなかった理由は主に次のどれですか				0.0	0.0	33.3	66.7	0.0	9	3	3.67
7	担当教員は授業時間を毎回適切に使って、授業をしていましたか				0.0	0.0	0.0	50.0	50.0	0	12	4.50
8	授業の担当教員の熱意は感じられましたか				0.0	0.0	8.3	41.7	50.0	0	12	4.42
9	授業中に担当教員の声は良く聞こえましたか				0.0	16.7	8.3	25.0	50.0	0	12	4.08
10	板書の文字やプロジェクター、配布資料等の教材は見やすく、分かり易いものでしたか				0.0	33.3	0.0	16.7	50.0	0	12	3.83
11	担当教員は学生の理解度を見ながら講義を進めていましたか				25.0	0.0	0.0	41.7	33.3	0	12	3.58
12	学生の私語等の授業の妨げになる行為、あるいはいじめ等担当教員は注意しましたか				0.0	0.0	0.0	41.7	58.3	0	12	4.58
13	この授業は、内容を伝える為の工夫がどの程度されていたと感じますか				0.0	16.7	25.0	16.7	41.7	0	12	3.83
14	この授業では、自分の意見を発表したり、他の人と討論する機会が設けられていましたか				50.0	16.7	16.7	0.0	16.7	0	12	2.17
15	あなたはこの授業により、どの程度、積極的に学習する態度・意識が身についたと思いますか				16.7	25.0	0.0	33.3	25.0	0	12	3.25
16	この授業に対する全体評価をしてみてください				0.0	33.3	8.3	25.0	33.3	0	12	3.58

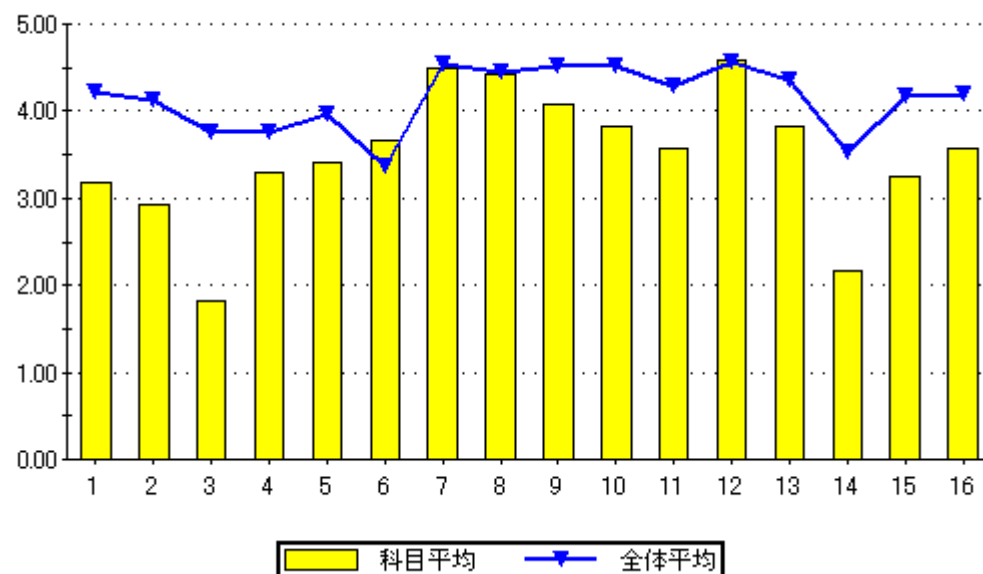

問16のグラフ

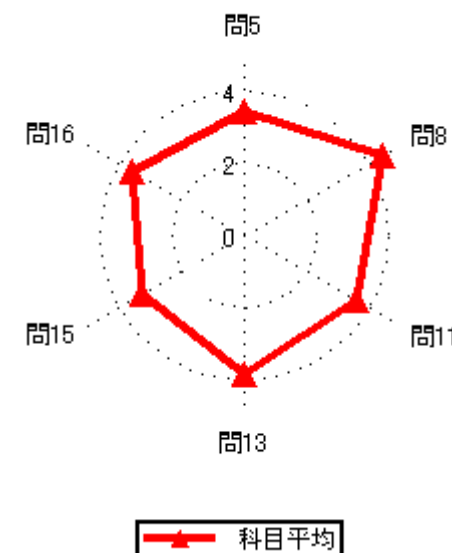



# 2020年度前期授業評価結果

2020年度前期授業評価

履修者数： 29 名  
対象者数： 6 名

## 集計結果表（グラフ付き）

	科目名	420 建築測量	教員氏名		回答率（％）					無効	有効	平均
					5	4	3	2	1			
					いいえ	概ね、いいえ	どちらでもない	概ね、はい	はい			
1	あなたのこの授業中の態度は、どの程度積極的かつ真剣でしたか				0.0	0.0	0.0	16.7	83.3	0	6	4.83
2	この授業では、自ら学習できるように、自主学習のポイントに関する指導・指示がされましたか。				33.3	0.0	0.0	33.3	33.3	0	6	3.33
3	あなたはこの授業に対して、自主学習（予習、復習）をどの程度行いましたか				16.7	0.0	16.7	33.3	33.3	0	6	3.67
4	あなたがこの授業に対して、あまり自主学習を行なわなかった理由は主に次のどれですか。				0.0	0.0	0.0	100.0	0.0	5	1	4.00
5	あなたはこの授業の内容を、どの程度理解しましたか				0.0	0.0	16.7	83.3	0.0	0	6	3.83
6	あなたがこの授業をあまり理解できなかった理由は主に次のどれですか				0.0	0.0	0.0	0.0	0.0	6	0	0.00
7	担当教員は授業時間を毎回適切に使って、授業をしていましたか				0.0	0.0	0.0	50.0	50.0	0	6	4.50
8	授業の担当教員の熱意は感じられましたか				0.0	0.0	0.0	33.3	66.7	0	6	4.67
9	授業中に担当教員の声は良く聞こえましたか				0.0	0.0	0.0	50.0	50.0	0	6	4.50
10	板書の文字やプロジェクター、配布資料等の教材は見やすく、分かり易いものでしたか				0.0	0.0	0.0	0.0	100.0	0	6	5.00
11	担当教員は学生の理解度を見ながら講義を進めていましたか				16.7	0.0	16.7	16.7	50.0	0	6	3.83
12	学生の私語等の授業の妨げになる行為、あるいはいじめ等担当教員は注意しましたか				0.0	0.0	0.0	0.0	100.0	0	6	5.00
13	この授業は、内容を伝える為の工夫がどの程度されていたと感じますか				0.0	0.0	50.0	16.7	33.3	0	6	3.83
14	この授業では、自分の意見を発表したり、他の人と討論する機会が設けられていましたか				0.0	0.0	0.0	50.0	50.0	0	6	4.50
15	あなたはこの授業により、どの程度、積極的に学習する態度・意識が身についたと思いますか				0.0	0.0	0.0	33.3	66.7	0	6	4.67
16	この授業に対する全体評価をしてみてください				0.0	0.0	33.3	50.0	16.7	0	6	3.83

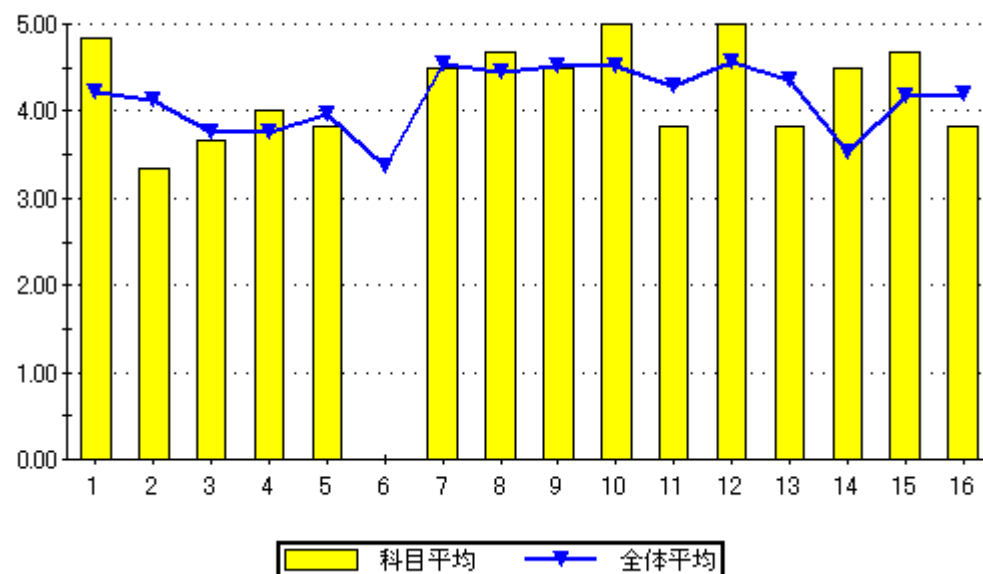

設問16のグラフ

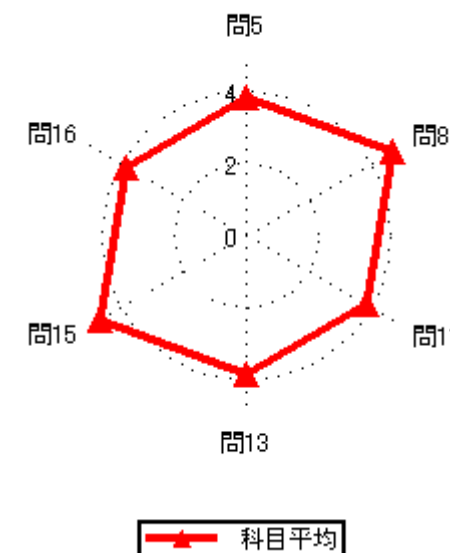

# 2020年度前期授業評価結果

2020年度前期授業評価

履修者数： 34 名  
対象者数： 3 名

## 集計結果表（グラフ付き）

	科目名	423 鉄筋コンクリート工学	教員氏名		回答率（％）					無効	有効	平均
					5	4	3	2	1			
					いいえ	概ね、いいえ	どちらでもない	概ね、はい	はい			
1	あなたのこの授業中の態度は、どの程度積極的かつ真剣でしたか				0.0	0.0	0.0	0.0	100.0	0	3	5.00
2	この授業では、自ら学習できるように、自主学習のポイントに関する指導・指示がされましたか。				0.0	0.0	0.0	33.3	66.7	0	3	4.67
3	あなたはこの授業に対して、自主学習（予習、復習）をどの程度行いましたか				0.0	0.0	0.0	33.3	66.7	0	3	4.67
4	あなたがこの授業に対して、あまり自主学習を行なわなかった理由は主に次のどれですか。				0.0	0.0	0.0	0.0	0.0	3	0	0.00
5	あなたはこの授業の内容を、どの程度理解しましたか				0.0	0.0	0.0	66.7	33.3	0	3	4.33
6	あなたがこの授業をあまり理解できなかった理由は主に次のどれですか				0.0	0.0	0.0	0.0	0.0	3	0	0.00
7	担当教員は授業時間を毎回適切に使って、授業をしていましたか				0.0	0.0	0.0	0.0	100.0	0	3	5.00
8	授業の担当教員の熱意は感じられましたか				0.0	0.0	0.0	0.0	100.0	0	3	5.00
9	授業中に担当教員の声は良く聞こえましたか				0.0	0.0	0.0	0.0	100.0	0	3	5.00
10	板書の文字やプロジェクター、配布資料等の教材は見やすく、分かり易いものでしたか				0.0	33.3	0.0	0.0	66.7	0	3	4.00
11	担当教員は学生の理解度を見ながら講義を進めていましたか				0.0	0.0	0.0	0.0	100.0	0	3	5.00
12	学生の私語等の授業の妨げになる行為、あるいはいじめ等や担当教員は注意しましたか				0.0	33.3	0.0	0.0	66.7	0	3	4.00
13	この授業は、内容を伝える為の工夫がどの程度されていたと感じますか				0.0	0.0	0.0	0.0	100.0	0	3	5.00
14	この授業では、自分の意見を発表したり、他の人と討論する機会が設けられていましたか				0.0	0.0	33.3	0.0	66.7	0	3	4.33
15	あなたはこの授業により、どの程度、積極的に学習する態度・意識が身についたと思いますか				0.0	0.0	0.0	0.0	100.0	0	3	5.00
16	この授業に対する全体評価をしてみてください				0.0	0.0	0.0	33.3	66.7	0	3	4.67

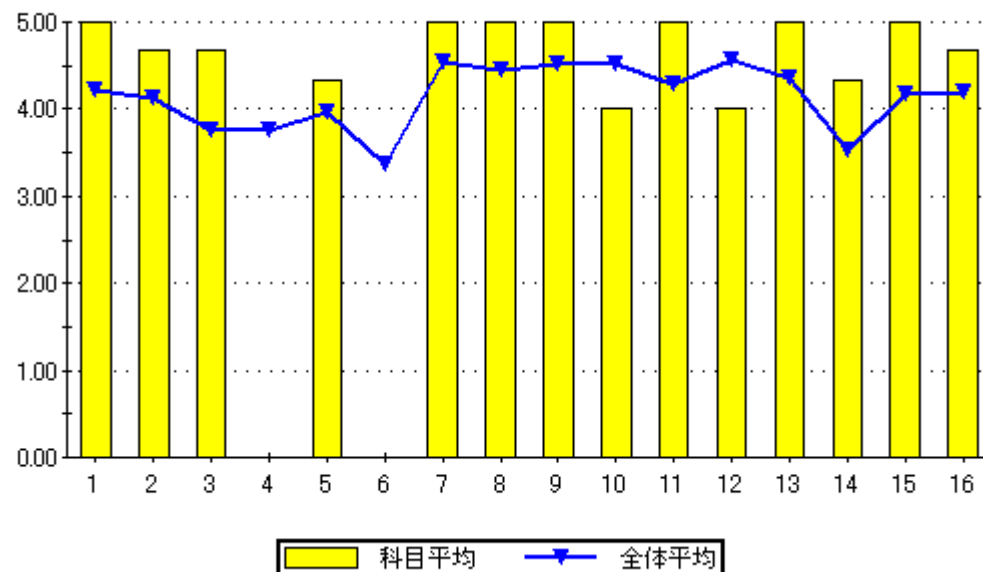

設問16のグラフ

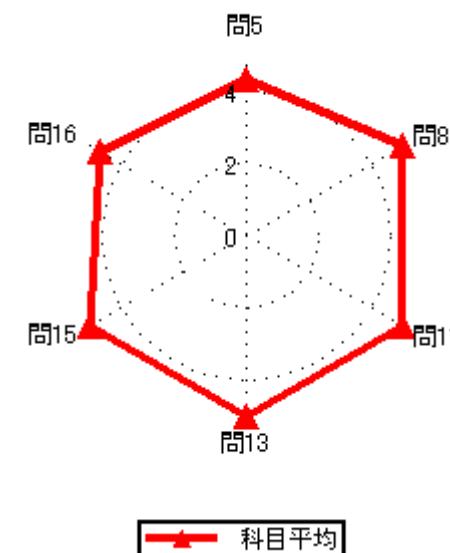
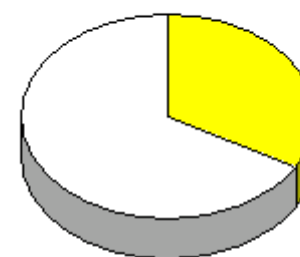

# 2020年度前期授業評価結果

2020年度前期授業評価

履修者数： 31 名  
対象者数： 3 名

## 集計結果表（グラフ付き）

	科目名	424 土木実験	教員氏名		回答率（％）					無効	有効	平均
					5	4	3	2	1			
					いいえ	概ね、いいえ	どちらでもない	概ね、はい	はい			
1	あなたのこの授業中の態度は、どの程度積極的かつ真剣でしたか				0.0	0.0	33.3	66.7	0.0	0	3	3.67
2	この授業では、自ら学習できるように、自主学習のポイントに関する指導・指示がされましたか。				0.0	33.3	0.0	33.3	33.3	0	3	3.67
3	あなたはこの授業に対して、自主学習（予習、復習）をどの程度行いましたか				0.0	0.0	0.0	33.3	66.7	0	3	4.67
4	あなたがこの授業に対して、あまり自主学習を行なわなかった理由は主に次のどれですか。				0.0	0.0	0.0	0.0	0.0	3	0	0.00
5	あなたはこの授業の内容を、どの程度理解しましたか				0.0	0.0	0.0	100.0	0.0	0	3	4.00
6	あなたがこの授業をあまり理解できなかった理由は主に次のどれですか				0.0	0.0	0.0	0.0	0.0	3	0	0.00
7	担当教員は授業時間を毎回適切に使って、授業をしていましたか				0.0	0.0	0.0	66.7	33.3	0	3	4.33
8	授業の担当教員の熱意は感じられましたか				0.0	0.0	0.0	0.0	100.0	0	3	5.00
9	授業中に担当教員の声は良く聞こえましたか				0.0	0.0	0.0	0.0	100.0	0	3	5.00
10	板書の文字やプロジェクター、配布資料等の教材は見やすく、分かり易いものでしたか				0.0	0.0	0.0	0.0	100.0	0	3	5.00
11	担当教員は学生の理解度を見ながら講義を進めていましたか				0.0	0.0	0.0	33.3	66.7	0	3	4.67
12	学生の私語等の授業の妨げになる行為、あるいはいねむり等を担当教員は注意しましたか				0.0	0.0	0.0	33.3	66.7	0	3	4.67
13	この授業は、内容を伝える為の工夫がどの程度されていたと感じますか				0.0	0.0	0.0	33.3	66.7	0	3	4.67
14	この授業では、自分の意見を発表したり、他の人と討論する機会が設けられていましたか				0.0	0.0	0.0	0.0	100.0	0	3	5.00
15	あなたはこの授業により、どの程度、積極的に学習する態度・意識が身についたと思いますか				0.0	0.0	0.0	33.3	66.7	0	3	4.67
16	この授業に対する全体評価をしてみてください				0.0	0.0	0.0	66.7	33.3	0	3	4.33

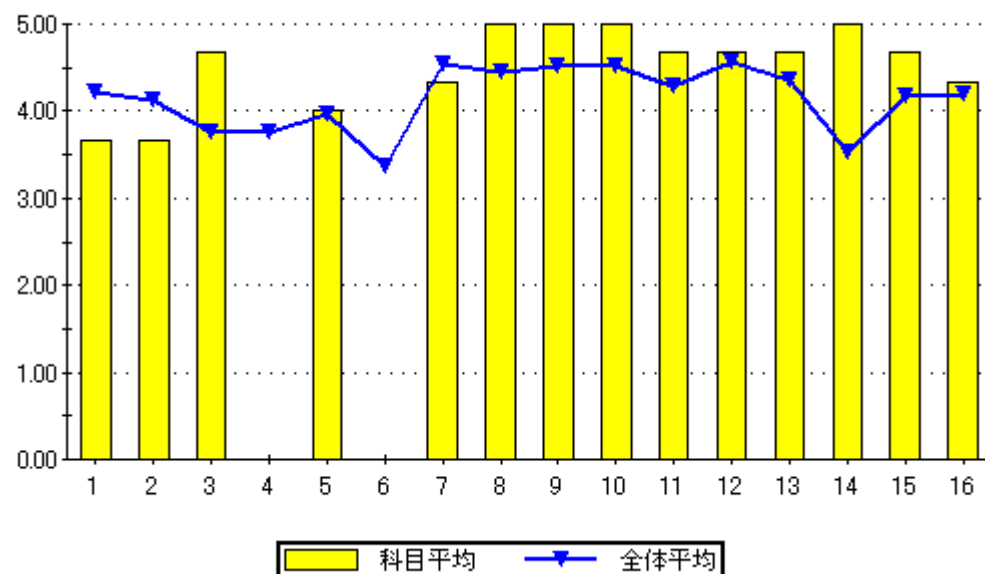

設問16のグラフ

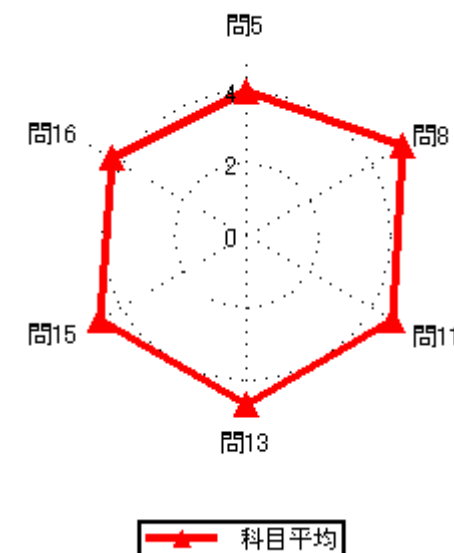

# 2020年度前期授業評価結果

2020年度前期授業評価

履修者数： 14 名  
対象者数： 2 名

## 集計結果表（グラフ付き）

	科目名	425 木材加工（含製図実習）	回答率（％）					無効	有効	平均
			5	4	3	2	1			
	教員氏名	難波 礼治	いいえ	概ね、いいえ	どちらでもない	概ね、はい	はい			
1	あなたのこの授業中の態度は、どの程度積極的かつ真剣でしたか		0.0	0.0	0.0	50.0	50.0	0	2	4.50
2	この授業では、自ら学習できるように、自主学習のポイントに関する指導・指示がされましたか。		0.0	0.0	0.0	50.0	50.0	0	2	4.50
3	あなたはこの授業に対して、自主学習（予習、復習）をどの程度行いましたか		0.0	0.0	0.0	50.0	50.0	0	2	4.50
4	あなたがこの授業に対して、あまり自主学習を行なわなかった理由は主に次のどれですか。		0.0	0.0	0.0	0.0	0.0	2	0	0.00
5	あなたはこの授業の内容を、どの程度理解しましたか		0.0	0.0	0.0	50.0	50.0	0	2	4.50
6	あなたがこの授業をあまり理解できなかった理由は主に次のどれですか		0.0	0.0	0.0	0.0	0.0	2	0	0.00
7	担当教員は授業時間を毎回適切に使って、授業をしていましたか		0.0	0.0	0.0	50.0	50.0	0	2	4.50
8	授業の担当教員の熱意は感じられましたか		0.0	0.0	0.0	0.0	100.0	0	2	5.00
9	授業中に担当教員の声は良く聞こえましたか		0.0	0.0	0.0	0.0	100.0	0	2	5.00
10	板書の文字やプロジェクター、配布資料等の教材は見やすく、分かり易いものでしたか		0.0	0.0	0.0	0.0	100.0	0	2	5.00
11	担当教員は学生の理解度を見ながら講義を進めていましたか		0.0	0.0	0.0	50.0	50.0	0	2	4.50
12	学生の私語等の授業の妨げになる行為、あるいはいじめ等担当教員は注意しましたか		0.0	0.0	0.0	50.0	50.0	0	2	4.50
13	この授業は、内容を伝える為の工夫がどの程度されていたと感じますか		0.0	0.0	0.0	0.0	100.0	0	2	5.00
14	この授業では、自分の意見を発表したり、他の人と討論する機会が設けられていましたか		0.0	50.0	0.0	50.0	0.0	0	2	3.00
15	あなたはこの授業により、どの程度、積極的に学習する態度・意識が身についたと思いますか		0.0	0.0	50.0	0.0	50.0	0	2	4.00
16	この授業に対する全体評価をしてみてください		0.0	0.0	0.0	50.0	50.0	0	2	4.50

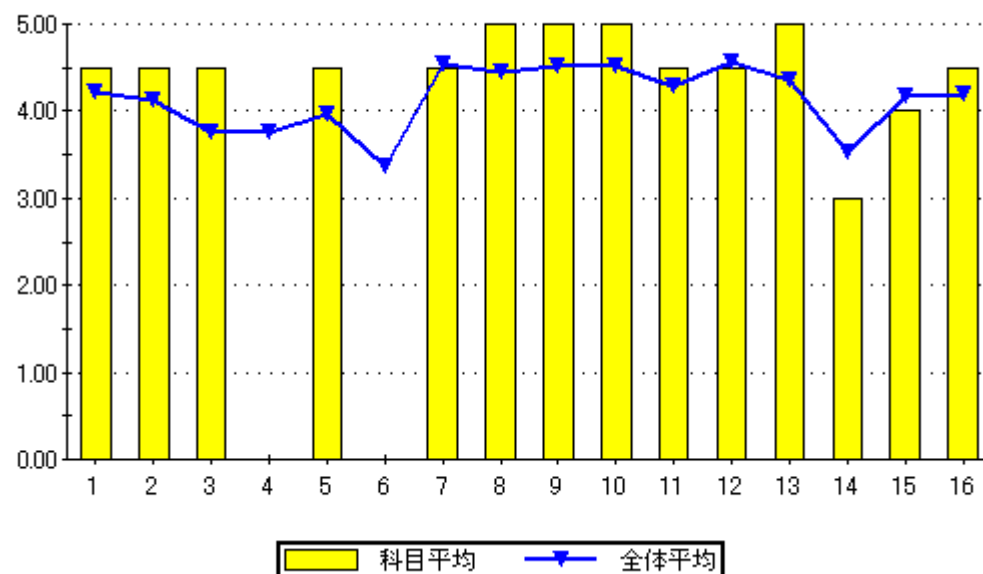

設問16のグラフ

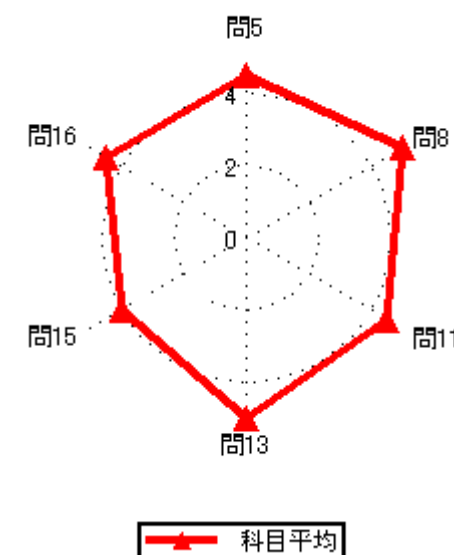

# 2020年度前期授業評価結果

2020年度前期授業評価

履修者数： 25 名

対象者数： 21 名

## 集計結果表（グラフ付き）

	科目名	426 どぼく学	回答率（％）					無効	有効	平均
			5	4	3	2	1			
	教員氏名	本田 泰寛	いいえ	概ね、いいえ	どちらでもない	概ね、はい	はい			
1	あなたのこの授業中の態度は、どの程度積極的かつ真剣でしたか		0.0	23.8	14.3	9.5	52.4	0	21	3.90
2	この授業では、自ら学習できるように、自主学習のポイントに関する指導・指示がされましたか。		14.3	0.0	14.3	28.6	42.9	0	21	3.86
3	あなたはこの授業に対して、自主学習（予習、復習）をどの程度行いましたか		14.3	9.5	14.3	38.1	23.8	0	21	3.48
4	あなたがこの授業に対して、あまり自主学習を行なわなかった理由は主に次のどれですか。		0.0	20.0	40.0	20.0	20.0	16	5	3.40
5	あなたはこの授業の内容を、どの程度理解しましたか		0.0	4.8	14.3	61.9	19.0	0	21	3.95
6	あなたがこの授業をあまり理解できなかった理由は主に次のどれですか		0.0	0.0	0.0	0.0	100.0	20	1	5.00
7	担当教員は授業時間を毎回適切に使って、授業をしていましたか		0.0	0.0	4.8	28.6	66.7	0	21	4.62
8	授業の担当教員の熱意は感じられましたか		0.0	0.0	0.0	33.3	66.7	0	21	4.67
9	授業中に担当教員の声は良く聞こえましたか		0.0	0.0	0.0	9.5	90.5	0	21	4.90
10	板書の文字やプロジェクター、配布資料等の教材は見やすく、分かり易いものでしたか		0.0	4.8	0.0	0.0	95.2	0	21	4.86
11	担当教員は学生の理解度を見ながら講義を進めていましたか		0.0	0.0	0.0	28.6	71.4	0	21	4.71
12	学生の私語等の授業の妨げになる行為、あるいはいねむり等を担当教員は注意しましたか		0.0	4.8	4.8	57.1	33.3	0	21	4.19
13	この授業は、内容を伝える為の工夫がどの程度されていたと感じますか		0.0	0.0	4.8	19.0	76.2	0	21	4.71
14	この授業では、自分の意見を発表したり、他の人と討論する機会が設けられていましたか		4.8	0.0	9.5	47.6	38.1	0	21	4.14
15	あなたはこの授業により、どの程度、積極的に学習する態度・意識が身についたと思いますか		0.0	0.0	4.8	19.0	76.2	0	21	4.71
16	この授業に対する全体評価をしてみてください		0.0	0.0	4.8	52.4	42.9	0	21	4.38

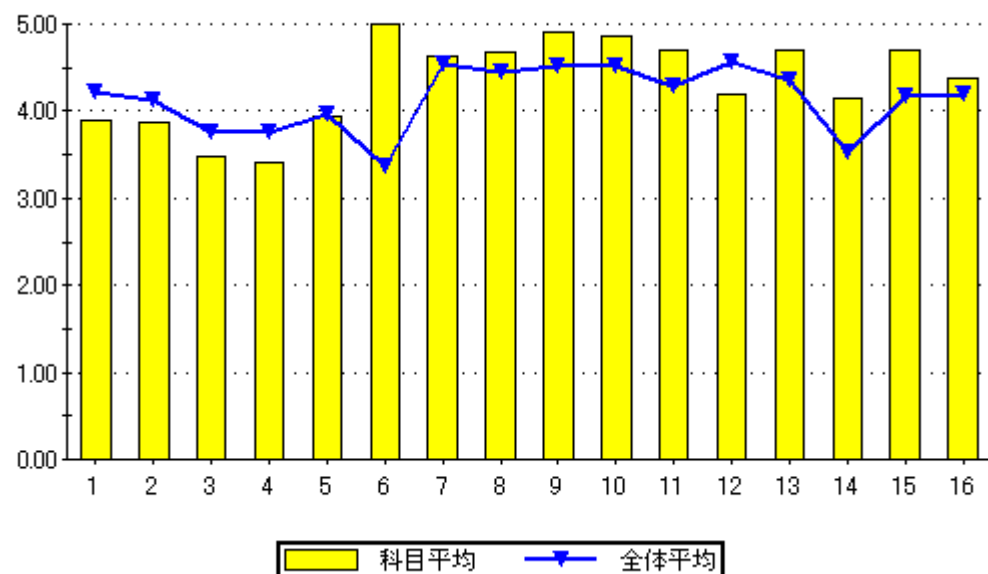

問16のグラフ

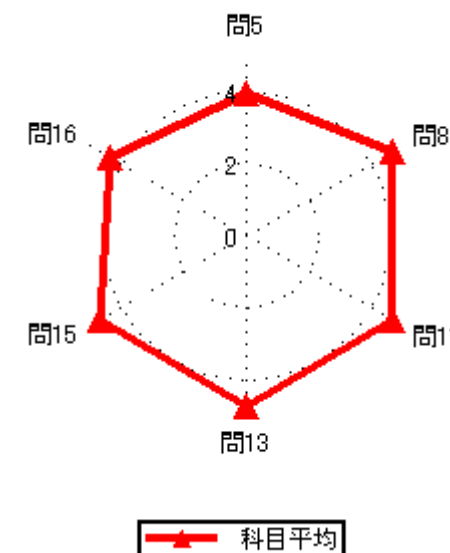
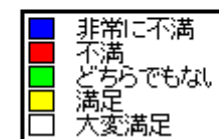
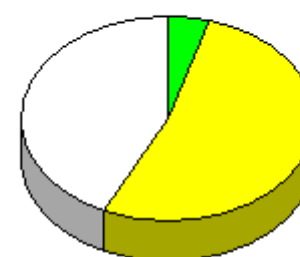

# 2020年度前期授業評価結果

2020年度前期授業評価

履修者数： 24 名  
対象者数： 12 名

## 集計結果表（グラフ付き）

	科目名	427 構造力学 I	教員氏名		5	4	3	2	1	無効	有効	平均
					いいえ	概ね、いいえ	どちらでもない	概ね、はい	はい			
1	あなたのこの授業中の態度は、どの程度積極的かつ真剣でしたか				0.0	0.0	33.3	16.7	50.0	0	12	4.17
2	この授業では、自ら学習できるように、自主学習のポイントに関する指導・指示がされましたか。				0.0	0.0	16.7	50.0	33.3	0	12	4.17
3	あなたはこの授業に対して、自主学習（予習、復習）をどの程度行いましたか				0.0	8.3	16.7	50.0	25.0	0	12	3.92
4	あなたがこの授業に対して、あまり自主学習を行なわなかった理由は主に次のどれですか。				0.0	100.0	0.0	0.0	0.0	11	1	2.00
5	あなたはこの授業の内容を、どの程度理解しましたか				0.0	8.3	8.3	66.7	16.7	0	12	3.92
6	あなたがこの授業をあまり理解できなかった理由は主に次のどれですか				0.0	0.0	0.0	100.0	0.0	11	1	4.00
7	担当教員は授業時間を毎回適切に使って、授業をしていましたか				0.0	0.0	0.0	25.0	75.0	0	12	4.75
8	授業の担当教員の熱意は感じられましたか				0.0	0.0	0.0	41.7	58.3	0	12	4.58
9	授業中に担当教員の声は良く聞こえましたか				0.0	0.0	0.0	16.7	83.3	0	12	4.83
10	板書の文字やプロジェクター、配布資料等の教材は見やすく、分かり易いものでしたか				0.0	0.0	0.0	8.3	91.7	0	12	4.92
11	担当教員は学生の理解度を見ながら講義を進めていましたか				0.0	0.0	0.0	33.3	66.7	0	12	4.67
12	学生の私語等の授業の妨げになる行為、あるいはいねむり等を担当教員は注意しましたか				0.0	8.3	8.3	16.7	66.7	0	12	4.42
13	この授業は、内容を伝える為の工夫がどの程度されていたと感じますか				0.0	0.0	0.0	41.7	58.3	0	12	4.58
14	この授業では、自分の意見を発表したり、他の人と討論する機会が設けられていましたか				8.3	0.0	33.3	25.0	33.3	0	12	3.75
15	あなたはこの授業により、どの程度、積極的に学習する態度・意識が身についたと思いますか				0.0	0.0	41.7	41.7	16.7	0	12	3.75
16	この授業に対する全体評価をしてみてください				0.0	0.0	0.0	41.7	58.3	0	12	4.58

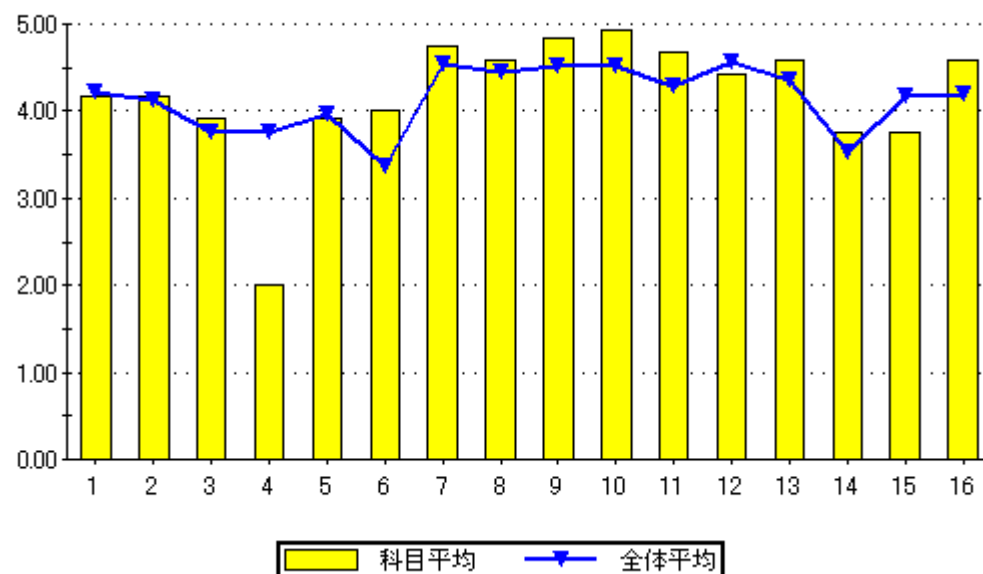

設問16のグラフ

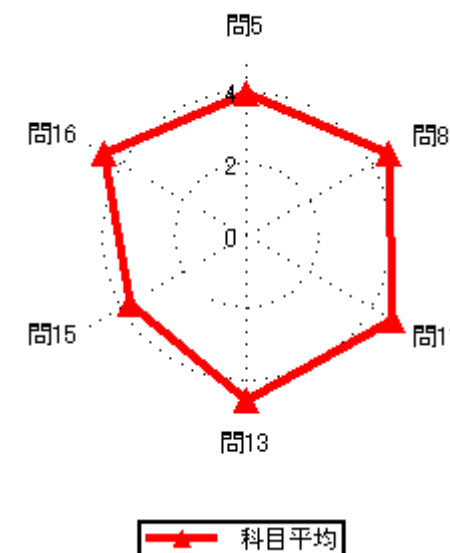
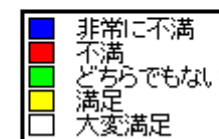
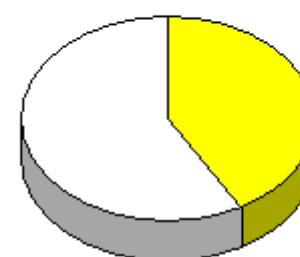

# 2020年度前期授業評価結果

2020年度前期授業評価

履修者数： 41 名  
対象者数： 34 名

## 集計結果表（グラフ付き）

	科目名	428 都市計画	教員氏名		回答率（％）					無効	有効	平均
					5	4	3	2	1			
					いいえ	概ね、いいえ	どちらでもない	概ね、はい	はい			
1	あなたのこの授業中の態度は、どの程度積極的かつ真剣でしたか				0.0	2.9	11.8	20.6	64.7	0	34	4.47
2	この授業では、自ら学習できるように、自主学習のポイントに関する指導・指示がされましたか。				0.0	11.8	2.9	32.4	52.9	0	34	4.26
3	あなたはこの授業に対して、自主学習（予習、復習）をどの程度行いましたか				5.9	14.7	11.8	26.5	41.2	0	34	3.82
4	あなたがこの授業に対して、あまり自主学習を行なわなかった理由は主に次のどれですか。				14.3	14.3	42.9	14.3	14.3	27	7	3.00
5	あなたはこの授業の内容を、どの程度理解しましたか				0.0	8.8	20.6	44.1	26.5	0	34	3.88
6	あなたがこの授業をあまり理解できなかった理由は主に次のどれですか				33.3	0.0	0.0	33.3	33.3	31	3	3.33
7	担当教員は授業時間を毎回適切に使って、授業をしていましたか				0.0	2.9	5.9	32.4	58.8	0	34	4.47
8	授業の担当教員の熱意は感じられましたか				0.0	0.0	8.8	35.3	55.9	0	34	4.47
9	授業中に担当教員の声は良く聞こえましたか				0.0	0.0	2.9	29.4	67.6	0	34	4.65
10	板書の文字やプロジェクター、配布資料等の教材は見やすく、分かり易いものでしたか				0.0	0.0	2.9	17.6	79.4	0	34	4.76
11	担当教員は学生の理解度を見ながら講義を進めていましたか				0.0	0.0	0.0	23.5	76.5	0	34	4.76
12	学生の私語等の授業の妨げになる行為、あるいはいねむり等を担当教員は注意しましたか				0.0	0.0	0.0	32.4	67.6	0	34	4.68
13	この授業は、内容を伝える為の工夫がどの程度されていたと感じますか				0.0	0.0	14.7	17.6	67.6	0	34	4.53
14	この授業では、自分の意見を発表したり、他の人と討論する機会が設けられていましたか				2.9	0.0	38.2	20.6	38.2	0	34	3.91
15	あなたはこの授業により、どの程度、積極的に学習する態度・意識が身についたと思いますか				0.0	0.0	8.8	23.5	67.6	0	34	4.59
16	この授業に対する全体評価をしてみてください				0.0	0.0	14.7	29.4	55.9	0	34	4.41

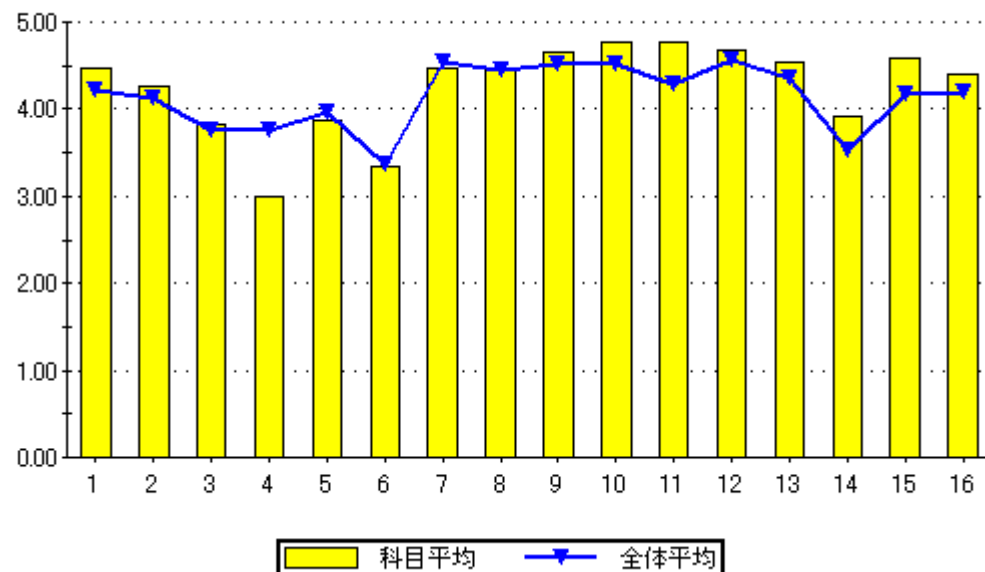

設問16のグラフ

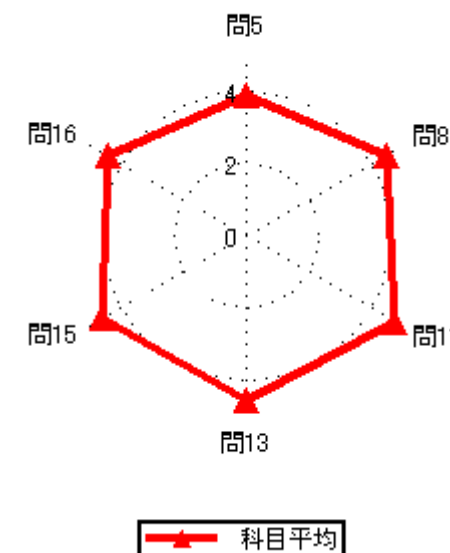



# 2020年度前期授業評価結果

2020年度前期授業評価

履修者数： 32 名  
対象者数： 6 名

## 集計結果表（グラフ付き）

科目名	501 木質構造
教員氏名	稲田 達夫

		回答率 (%)					無効	有効	平均
		5	4	3	2	1			
		いいえ	概ね、いいえ	どちらでもない	概ね、はい	はい			
1	あなたのこの授業中の態度は、どの程度積極的かつ真剣でしたか	0.0	33.3	16.7	0.0	50.0	0	6	3.67
2	この授業では、自ら学習できるように、自主学習のポイントに関する指導・指示がされましたか。	33.3	33.3	0.0	0.0	33.3	0	6	2.67
3	あなたはこの授業に対して、自主学習（予習、復習）をどの程度行いましたか	16.7	16.7	16.7	16.7	33.3	0	6	3.33
4	あなたがこの授業に対して、あまり自主学習を行なわなかった理由は主に次のどれですか。	0.0	0.0	50.0	0.0	50.0	4	2	4.00
5	あなたはこの授業の内容を、どの程度理解しましたか	0.0	0.0	50.0	33.3	16.7	0	6	3.67
6	あなたがこの授業をあまり理解できなかった理由は主に次のどれですか	0.0	0.0	0.0	0.0	0.0	6	0	0.00
7	担当教員は授業時間を毎回適切に使って、授業をしていましたか	0.0	0.0	0.0	50.0	50.0	0	6	4.50
8	授業の担当教員の熱意は感じられましたか	0.0	0.0	0.0	66.7	33.3	0	6	4.33
9	授業中に担当教員の声は良く聞こえましたか	0.0	16.7	0.0	16.7	66.7	0	6	4.33
10	板書の文字やプロジェクター、配布資料等の教材は見やすく、分かり易いものでしたか	0.0	0.0	0.0	33.3	66.7	0	6	4.67
11	担当教員は学生の理解度を見ながら講義を進めていましたか	50.0	0.0	0.0	0.0	50.0	0	6	3.00
12	学生の私語等の授業の妨げになる行為、あるいはいねむり等を担当教員は注意しましたか	16.7	0.0	0.0	0.0	83.3	0	6	4.33
13	この授業は、内容を伝える為の工夫がどの程度されていたと感じますか	0.0	0.0	16.7	33.3	50.0	0	6	4.33
14	この授業では、自分の意見を発表したり、他の人と討論する機会が設けられていましたか	50.0	0.0	16.7	0.0	33.3	0	6	2.67
15	あなたはこの授業により、どの程度、積極的に学習する態度・意識が身についたと思いますか	33.3	16.7	0.0	16.7	33.3	0	6	3.00
16	この授業に対する全体評価をしてみてください	0.0	0.0	33.3	33.3	33.3	0	6	4.00

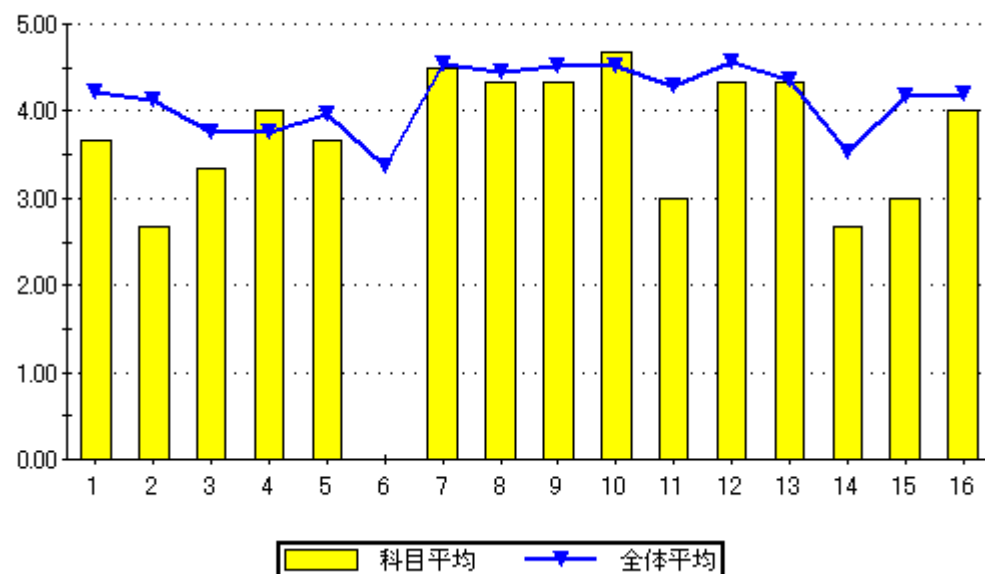

設問16のグラフ

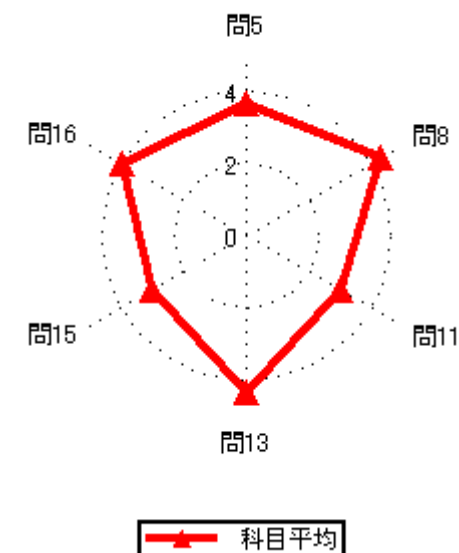
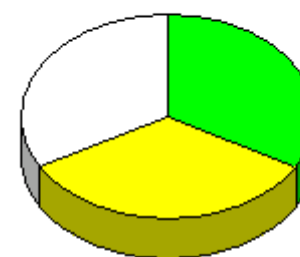

# 2020年度前期授業評価結果

2020年度前期授業評価

履修者数： 35 名  
対象者数： 13 名

## 集計結果表（グラフ付き）

	科目名	502 建築計画Ⅱ	教員氏名		回答率（％）					無効	有効	平均
					5	4	3	2	1			
					いいえ	概ね、いいえ	どちらでもない	概ね、はい	はい			
1	あなたのこの授業中の態度は、どの程度積極的かつ真剣でしたか				0.0	15.4	0.0	23.1	61.5	0	13	4.31
2	この授業では、自ら学習できるように、自主学習のポイントに関する指導・指示がされましたか。				0.0	0.0	30.8	0.0	69.2	0	13	4.38
3	あなたはこの授業に対して、自主学習（予習、復習）をどの程度行いましたか				0.0	0.0	23.1	23.1	53.8	0	13	4.31
4	あなたがこの授業に対して、あまり自主学習を行なわなかった理由は主に次のどれですか。				0.0	0.0	0.0	0.0	0.0	13	0	0.00
5	あなたはこの授業の内容を、どの程度理解しましたか				0.0	0.0	23.1	30.8	46.2	0	13	4.23
6	あなたがこの授業をあまり理解できなかった理由は主に次のどれですか				0.0	0.0	0.0	0.0	0.0	13	0	0.00
7	担当教員は授業時間を毎回適切に使って、授業をしていましたか				0.0	0.0	0.0	15.4	84.6	0	13	4.85
8	授業の担当教員の熱意は感じられましたか				0.0	0.0	0.0	30.8	69.2	0	13	4.69
9	授業中に担当教員の声は良く聞こえましたか				7.7	23.1	0.0	7.7	61.5	0	13	3.92
10	板書の文字やプロジェクター、配布資料等の教材は見やすく、分かり易いものでしたか				0.0	0.0	0.0	7.7	92.3	0	13	4.92
11	担当教員は学生の理解度を見ながら講義を進めていましたか				0.0	0.0	0.0	23.1	76.9	0	13	4.77
12	学生の私語等の授業の妨げになる行為、あるいはいじめ等を担当教員は注意しましたか				0.0	0.0	0.0	30.8	69.2	0	13	4.69
13	この授業は、内容を伝える為の工夫がどの程度されていたと感じますか				7.7	0.0	0.0	15.4	76.9	0	13	4.54
14	この授業では、自分の意見を発表したり、他の人と討論する機会が設けられていましたか				0.0	7.7	23.1	15.4	53.8	0	13	4.15
15	あなたはこの授業により、どの程度、積極的に学習する態度・意識が身についたと思いますか				0.0	7.7	0.0	7.7	84.6	0	13	4.69
16	この授業に対する全体評価をしてみてください				0.0	0.0	0.0	61.5	38.5	0	13	4.38

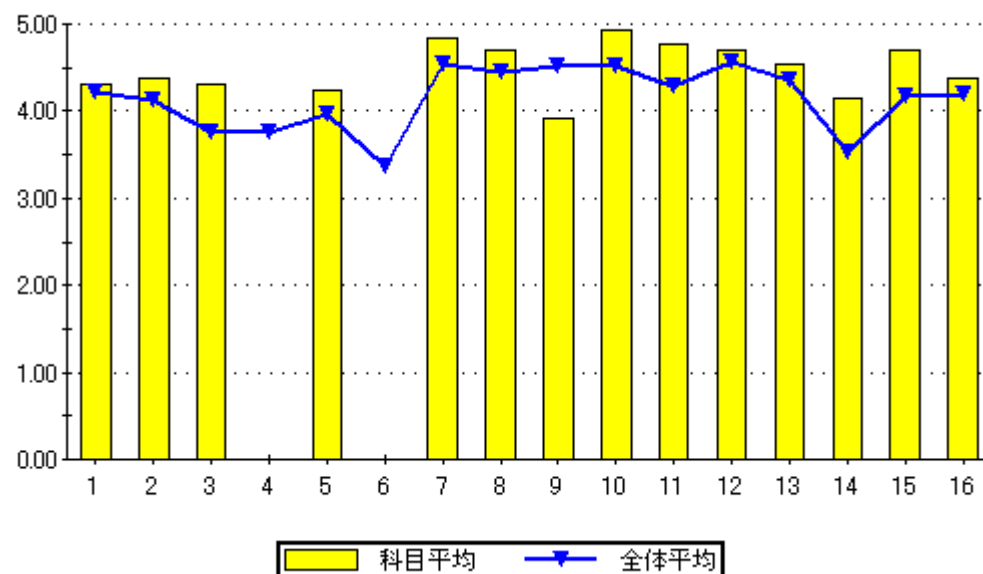

設問16のグラフ

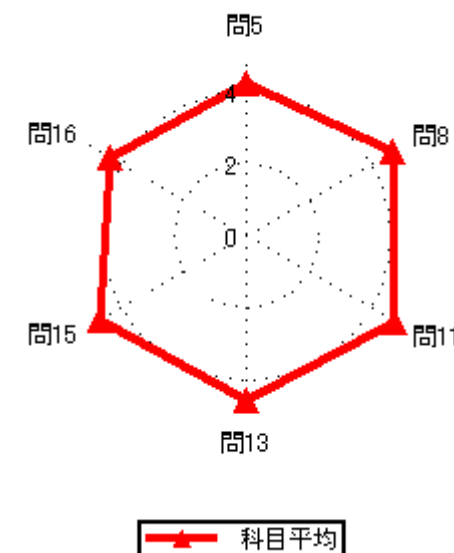
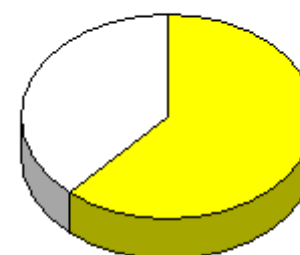

# 2020年度前期授業評価結果

2020年度前期授業評価

履修者数： 26 名

対象者数： 15 名

## 集計結果表（グラフ付き）

	科目名	503 都市デザイン特論（計画系特論A）	回答率（％）					無効	有効	平均
			5	4	3	2	1			
	教員氏名	山尾 和廣	いいえ	概ね、いいえ	どちらでもない	概ね、はい	はい			
1	あなたのこの授業中の態度は、どの程度積極的かつ真剣でしたか		0.0	0.0	6.7	0.0	93.3	0	15	4.87
2	この授業では、自ら学習できるように、自主学習のポイントに関する指導・指示がされましたか。		26.7	6.7	0.0	20.0	46.7	0	15	3.53
3	あなたはこの授業に対して、自主学習（予習、復習）をどの程度行いましたか		13.3	13.3	40.0	20.0	13.3	0	15	3.07
4	あなたがこの授業に対して、あまり自主学習を行なわなかった理由は主に次のどれですか。		0.0	0.0	0.0	0.0	100.0	11	4	5.00
5	あなたはこの授業の内容を、どの程度理解しましたか		0.0	0.0	13.3	40.0	46.7	0	15	4.33
6	あなたがこの授業をあまり理解できなかった理由は主に次のどれですか		0.0	0.0	0.0	0.0	0.0	15	0	0.00
7	担当教員は授業時間を毎回適切に使って、授業をしていましたか		0.0	0.0	0.0	26.7	73.3	0	15	4.73
8	授業の担当教員の熱意は感じられましたか		0.0	0.0	0.0	20.0	80.0	0	15	4.80
9	授業中に担当教員の声は良く聞こえましたか		0.0	0.0	0.0	0.0	100.0	0	15	5.00
10	板書の文字やプロジェクター、配布資料等の教材は見やすく、分かり易いものでしたか		0.0	0.0	0.0	0.0	100.0	0	15	5.00
11	担当教員は学生の理解度を見ながら講義を進めていましたか		0.0	0.0	0.0	13.3	86.7	0	15	4.87
12	学生の私語等の授業の妨げになる行為、あるいはいねむり等を担当教員は注意しましたか		0.0	0.0	0.0	0.0	100.0	0	15	5.00
13	この授業は、内容を伝える為の工夫がどの程度されていたと感じますか		0.0	0.0	0.0	0.0	100.0	0	15	5.00
14	この授業では、自分の意見を発表したり、他の人と討論する機会が設けられていましたか		0.0	6.7	40.0	33.3	20.0	0	15	3.67
15	あなたはこの授業により、どの程度、積極的に学習する態度・意識が身についたと思いますか		0.0	0.0	13.3	20.0	66.7	0	15	4.53
16	この授業に対する全体評価をしてみてください		0.0	0.0	0.0	13.3	86.7	0	15	4.87

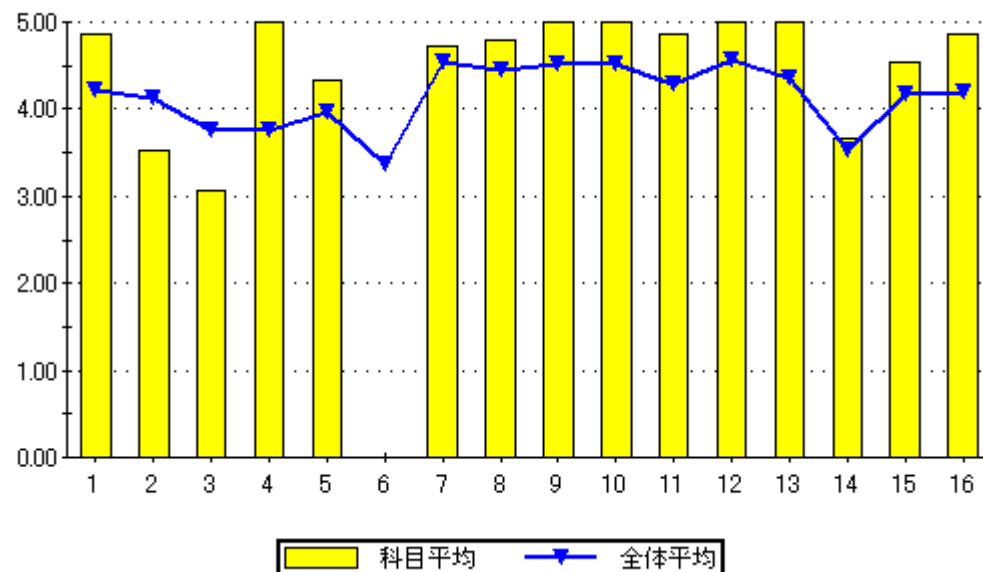

設問16のグラフ

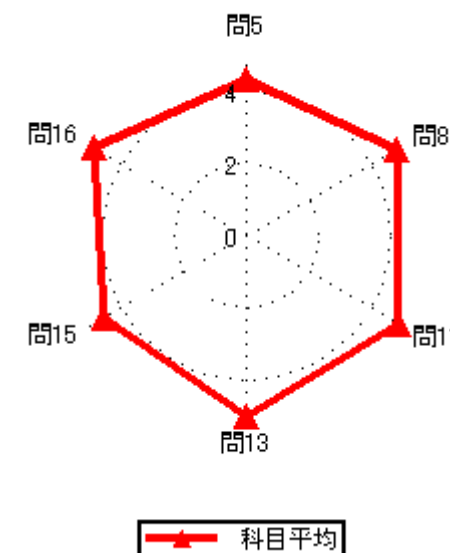
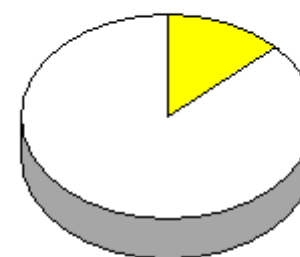

# 2020年度前期授業評価結果

2020年度前期授業評価

履修者数： 34 名  
対象者数： 20 名

## 集計結果表（グラフ付き）

	科目名	504 建築設備	教員氏名		回答率（％）					無効	有効	平均
					5	4	3	2	1			
					いいえ	概ね、いいえ	どちらでもない	概ね、はい	はい			
1	あなたのこの授業中の態度は、どの程度積極的かつ真剣でしたか				0.0	10.0	30.0	10.0	50.0	0	20	4.00
2	この授業では、自ら学習できるように、自主学習のポイントに関する指導・指示がされましたか。				10.0	10.0	15.0	30.0	35.0	0	20	3.70
3	あなたはこの授業に対して、自主学習（予習、復習）をどの程度行いましたか				15.0	20.0	0.0	30.0	35.0	0	20	3.50
4	あなたがこの授業に対して、あまり自主学習を行なわなかった理由は主に次のどれですか。				0.0	0.0	42.9	42.9	14.3	13	7	3.71
5	あなたはこの授業の内容を、どの程度理解しましたか				0.0	0.0	30.0	40.0	30.0	0	20	4.00
6	あなたがこの授業をあまり理解できなかった理由は主に次のどれですか				0.0	0.0	0.0	0.0	0.0	20	0	0.00
7	担当教員は授業時間を毎回適切に使って、授業をしていましたか				0.0	0.0	10.0	20.0	70.0	0	20	4.60
8	授業の担当教員の熱意は感じられましたか				0.0	0.0	0.0	50.0	50.0	0	20	4.50
9	授業中に担当教員の声は良く聞こえましたか				0.0	0.0	0.0	40.0	60.0	0	20	4.60
10	板書の文字やプロジェクター、配布資料等の教材は見やすく、分かり易いものでしたか				0.0	0.0	0.0	10.0	90.0	0	20	4.90
11	担当教員は学生の理解度を見ながら講義を進めていましたか				0.0	0.0	5.0	25.0	70.0	0	20	4.65
12	学生の私語等の授業の妨げになる行為、あるいはいじめ等を担当教員は注意しましたか				0.0	0.0	0.0	20.0	80.0	0	20	4.80
13	この授業は、内容を伝える為の工夫がどの程度されていたと感じますか				0.0	0.0	5.0	35.0	60.0	0	20	4.55
14	この授業では、自分の意見を発表したり、他の人と討論する機会が設けられていましたか				0.0	0.0	20.0	20.0	60.0	0	20	4.40
15	あなたはこの授業により、どの程度、積極的に学習する態度・意識が身についたと思いますか				0.0	0.0	10.0	35.0	55.0	0	20	4.45
16	この授業に対する全体評価をしてみてください				0.0	0.0	0.0	55.0	45.0	0	20	4.45

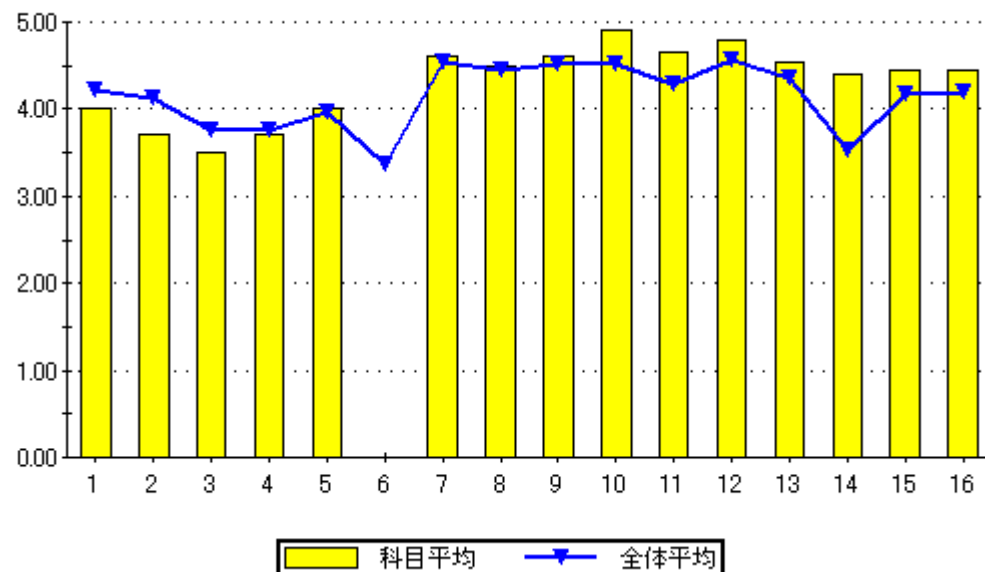

設問16のグラフ

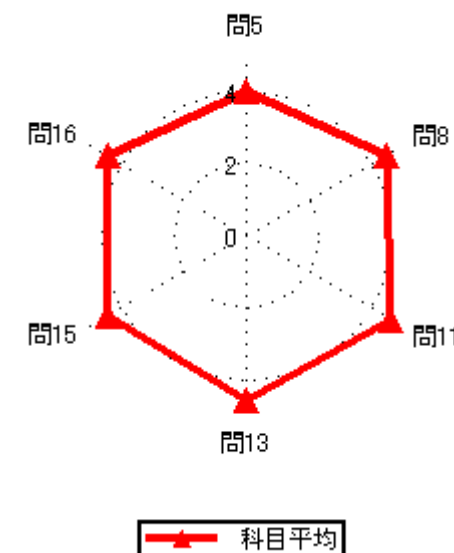
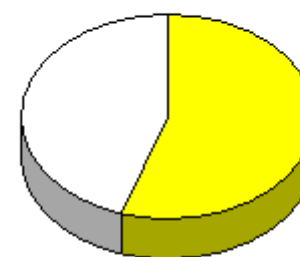

# 2020年度前期授業評価結果

2020年度前期授業評価

履修者数： 40 名  
対象者数： 29 名

## 集計結果表（グラフ付き）

	科目名	505 建築計画 I	教員氏名		回答率 (%)					無効	有効	平均
					5	4	3	2	1			
					いいえ	概ね、いいえ	どちらでもない	概ね、はい	はい			
1	あなたのこの授業中の態度は、どの程度積極的かつ真剣でしたか				0.0	17.2	41.4	13.8	27.6	0	29	3.52
2	この授業では、自ら学習できるように、自主学習のポイントに関する指導・指示がされましたか。				13.8	17.2	6.9	27.6	34.5	0	29	3.52
3	あなたはこの授業に対して、自主学習（予習、復習）をどの程度行いましたか				10.3	13.8	24.1	44.8	6.9	0	29	3.24
4	あなたがこの授業に対して、あまり自主学習を行なわなかった理由は主に次のどれですか。				0.0	0.0	28.6	28.6	42.9	22	7	4.14
5	あなたはこの授業の内容を、どの程度理解しましたか				0.0	3.4	27.6	55.2	13.8	0	29	3.79
6	あなたがこの授業をあまり理解できなかった理由は主に次のどれですか				0.0	0.0	0.0	0.0	100.0	28	1	5.00
7	担当教員は授業時間を毎回適切に使って、授業をしていましたか				0.0	0.0	3.4	41.4	55.2	0	29	4.52
8	授業の担当教員の熱意は感じられましたか				0.0	0.0	0.0	34.5	65.5	0	29	4.66
9	授業中に担当教員の声は良く聞こえましたか				0.0	0.0	0.0	20.7	79.3	0	29	4.79
10	板書の文字やプロジェクター、配布資料等の教材は見やすく、分かり易いものでしたか				0.0	0.0	0.0	17.2	82.8	0	29	4.83
11	担当教員は学生の理解度を見ながら講義を進めていましたか				0.0	0.0	0.0	44.8	55.2	0	29	4.55
12	学生の私語等の授業の妨げになる行為、あるいはいじめ等担当教員は注意しましたか				0.0	3.4	0.0	44.8	51.7	0	29	4.45
13	この授業は、内容を伝える為の工夫がどの程度されていたと感じますか				0.0	0.0	6.9	20.7	72.4	0	29	4.66
14	この授業では、自分の意見を発表したり、他の人と討論する機会が設けられていましたか				27.6	10.3	34.5	27.6	0.0	0	29	2.62
15	あなたはこの授業により、どの程度、積極的に学習する態度・意識が身についたと思いますか				0.0	0.0	24.1	37.9	37.9	0	29	4.14
16	この授業に対する全体評価をしてみてください				0.0	0.0	3.4	72.4	24.1	0	29	4.21

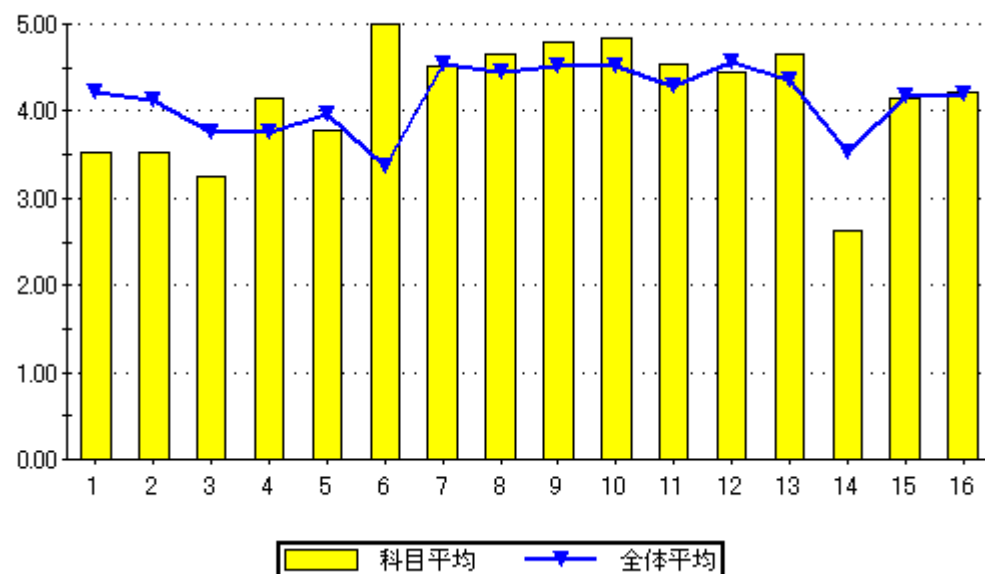

設問16のグラフ

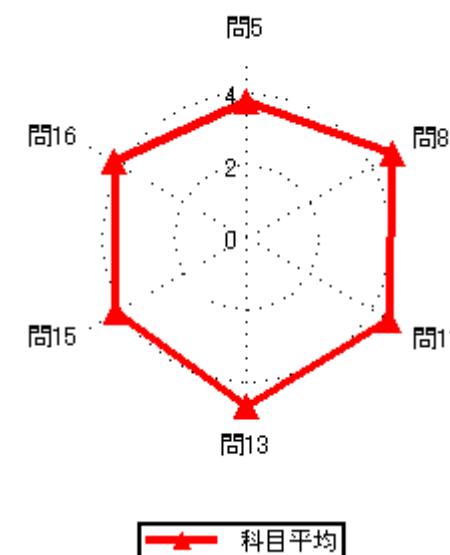
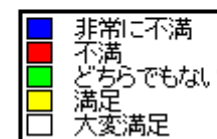

# 2020年度前期授業評価結果

2020年度前期授業評価

履修者数： 40 名  
対象者数： 31 名

## 集計結果表（グラフ付き）

	科目名	506 福祉環境計画	教員氏名		回答率（％）					無効	有効	平均
					5	4	3	2	1			
					いいえ	概ね、いいえ	どちらでもない	概ね、はい	はい			
1	あなたのこの授業中の態度は、どの程度積極的かつ真剣でしたか				0.0	19.4	25.8	19.4	35.5	0	31	3.71
2	この授業では、自ら学習できるように、自主学習のポイントに関する指導・指示がされましたか。				3.2	22.6	29.0	29.0	16.1	0	31	3.32
3	あなたはこの授業に対して、自主学習（予習、復習）をどの程度行いましたか				9.7	6.5	32.3	45.2	6.5	0	31	3.32
4	あなたがこの授業に対して、あまり自主学習を行なわなかった理由は主に次のどれですか。				0.0	0.0	40.0	40.0	20.0	26	5	3.80
5	あなたはこの授業の内容を、どの程度理解しましたか				6.5	0.0	22.6	58.1	12.9	0	31	3.71
6	あなたがこの授業をあまり理解できなかった理由は主に次のどれですか				0.0	0.0	100.0	0.0	0.0	29	2	3.00
7	担当教員は授業時間を毎回適切に使って、授業をしていましたか				0.0	0.0	0.0	35.5	64.5	0	31	4.65
8	授業の担当教員の熱意は感じられましたか				0.0	0.0	3.2	41.9	54.8	0	31	4.52
9	授業中に担当教員の声は良く聞こえましたか				0.0	0.0	0.0	19.4	80.6	0	31	4.81
10	板書の文字やプロジェクター、配布資料等の教材は見やすく、分かり易いものでしたか				0.0	0.0	0.0	9.7	90.3	0	31	4.90
11	担当教員は学生の理解度を見ながら講義を進めていましたか				0.0	3.2	6.5	54.8	35.5	0	31	4.23
12	学生の私語等の授業の妨げになる行為、あるいはいじめ等を担当教員は注意しましたか				0.0	9.7	3.2	29.0	58.1	0	31	4.35
13	この授業は、内容を伝える為の工夫がどの程度されていたと感じますか				0.0	0.0	16.1	19.4	64.5	0	31	4.48
14	この授業では、自分の意見を発表したり、他の人と討論する機会が設けられていましたか				25.8	9.7	35.5	12.9	16.1	0	31	2.84
15	あなたはこの授業により、どの程度、積極的に学習する態度・意識が身についたと思いますか				3.2	12.9	12.9	35.5	35.5	0	31	3.87
16	この授業に対する全体評価をしてみてください				0.0	0.0	12.9	45.2	41.9	0	31	4.29

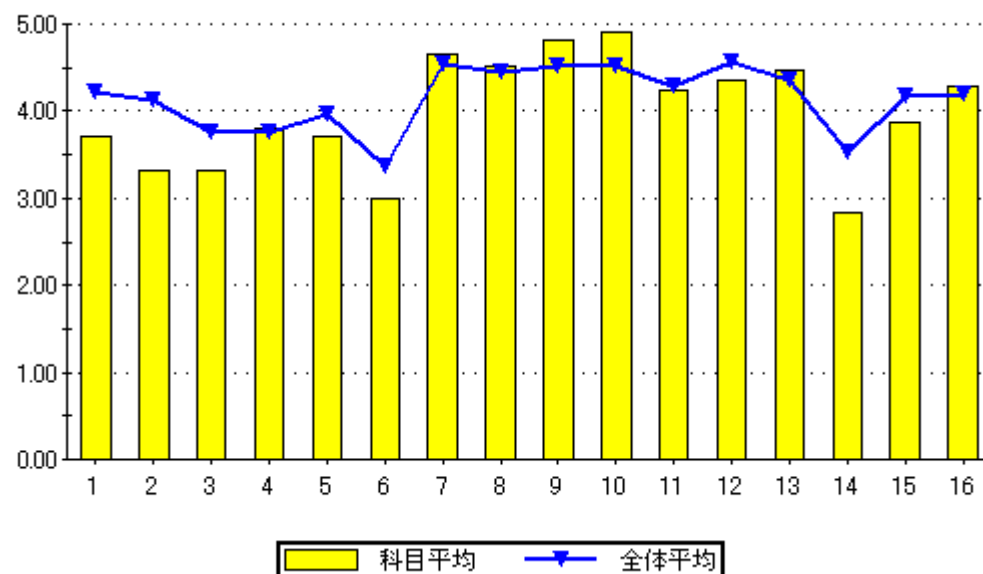

設問16のグラフ

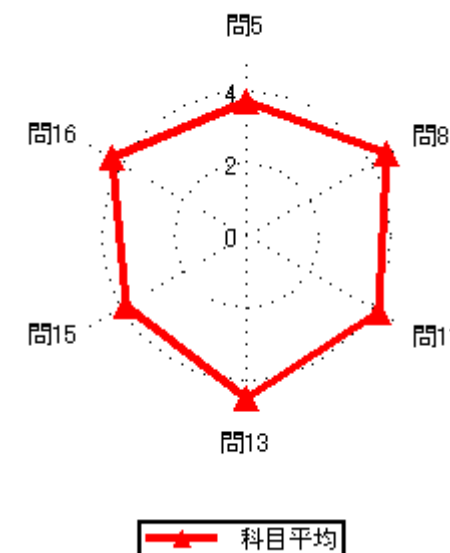
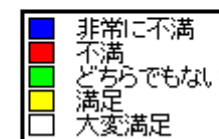
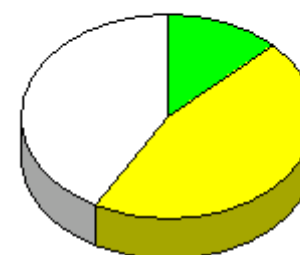

# 2020年度前期授業評価結果

2020年度前期授業評価

履修者数： 34 名  
対象者数： 22 名

## 集計結果表（グラフ付き）

	科目名	507 建築法規	教員氏名		回答率 (%)					無効	有効	平均
					5	4	3	2	1			
					いいえ	概ね、いいえ	どちらでもない	概ね、はい	はい			
1	あなたのこの授業中の態度は、どの程度積極的かつ真剣でしたか				0.0	22.7	18.2	4.5	54.5	0	22	3.91
2	この授業では、自ら学習できるように、自主学習のポイントに関する指導・指示がされましたか。				0.0	0.0	4.5	9.1	86.4	0	22	4.82
3	あなたはこの授業に対して、自主学習（予習、復習）をどの程度行いましたか				4.5	0.0	13.6	13.6	68.2	0	22	4.41
4	あなたがこの授業に対して、あまり自主学習を行なわなかった理由は主に次のどれですか。				0.0	100.0	0.0	0.0	0.0	21	1	2.00
5	あなたはこの授業の内容を、どの程度理解しましたか				0.0	0.0	50.0	13.6	36.4	0	22	3.86
6	あなたがこの授業をあまり理解できなかった理由は主に次のどれですか				0.0	0.0	0.0	0.0	0.0	22	0	0.00
7	担当教員は授業時間を毎回適切に使って、授業をしていましたか				0.0	0.0	4.5	9.1	86.4	0	22	4.82
8	授業の担当教員の熱意は感じられましたか				0.0	0.0	0.0	18.2	81.8	0	22	4.82
9	授業中に担当教員の声は良く聞こえましたか				0.0	0.0	0.0	40.9	59.1	0	22	4.59
10	板書の文字やプロジェクター、配布資料等の教材は見やすく、分かり易いものでしたか				0.0	0.0	0.0	13.6	86.4	0	22	4.86
11	担当教員は学生の理解度を見ながら講義を進めていましたか				0.0	0.0	9.1	13.6	77.3	0	22	4.68
12	学生の私語等の授業の妨げになる行為、あるいはいじめ等を担当教員は注意しましたか				0.0	4.5	0.0	4.5	90.9	0	22	4.82
13	この授業は、内容を伝える為の工夫がどの程度されていたと感じますか				0.0	0.0	0.0	45.5	54.5	0	22	4.55
14	この授業では、自分の意見を発表したり、他の人と討論する機会が設けられていましたか				4.5	0.0	13.6	18.2	63.6	0	22	4.36
15	あなたはこの授業により、どの程度、積極的に学習する態度・意識が身についたと思いますか				0.0	0.0	0.0	9.1	90.9	0	22	4.91
16	この授業に対する全体評価をしてみてください				0.0	0.0	0.0	63.6	36.4	0	22	4.36

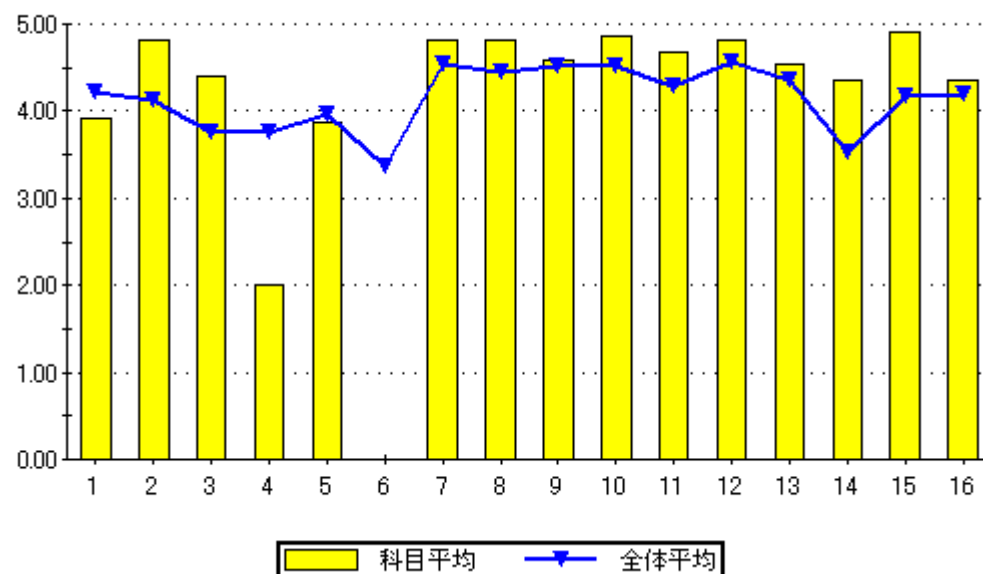

問16のグラフ

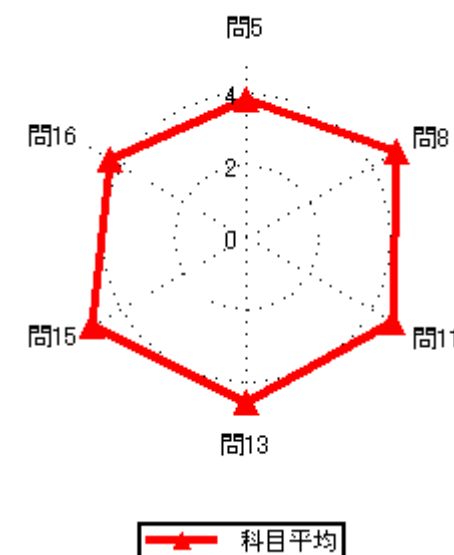



# 2020年度前期授業評価結果

2020年度前期授業評価

履修者数： 38 名  
対象者数： 20 名

## 集計結果表（グラフ付き）

	科目名	508 環境工学 I	教員氏名	副田 和哉	回答率 (%)					無効	有効	平均
					5	4	3	2	1			
					いいえ	概ね、いいえ	どちらでもない	概ね、はい	はい			
1	あなたのこの授業中の態度は、どの程度積極的かつ真剣でしたか				0.0	5.0	15.0	20.0	60.0	0	20	4.35
2	この授業では、自ら学習できるように、自主学習のポイントに関する指導・指示がされましたか。				0.0	10.0	5.0	35.0	50.0	0	20	4.25
3	あなたはこの授業に対して、自主学習（予習、復習）をどの程度行いましたか				5.0	20.0	5.0	40.0	30.0	0	20	3.70
4	あなたがこの授業に対して、あまり自主学習を行なわなかった理由は主に次のどれですか。				0.0	0.0	40.0	40.0	20.0	15	5	3.80
5	あなたはこの授業の内容を、どの程度理解しましたか				0.0	0.0	30.0	60.0	10.0	0	20	3.80
6	あなたがこの授業をあまり理解できなかった理由は主に次のどれですか				0.0	0.0	0.0	0.0	0.0	20	0	0.00
7	担当教員は授業時間を毎回適切に使って、授業をしていましたか				0.0	0.0	15.0	20.0	65.0	0	20	4.50
8	授業の担当教員の熱意は感じられましたか				10.0	0.0	5.0	50.0	35.0	0	20	4.00
9	授業中に担当教員の声は良く聞こえましたか				0.0	10.0	0.0	20.0	70.0	0	20	4.50
10	板書の文字やプロジェクター、配布資料等の教材は見やすく、分かり易いものでしたか				10.0	0.0	5.0	15.0	70.0	0	20	4.35
11	担当教員は学生の理解度を見ながら講義を進めていましたか				0.0	5.0	5.0	25.0	65.0	0	20	4.50
12	学生の私語等の授業の妨げになる行為、あるいはいねむり等を担当教員は注意しましたか				5.0	0.0	0.0	15.0	80.0	0	20	4.65
13	この授業は、内容を伝える為の工夫がどの程度されていたと感じますか				0.0	5.0	10.0	25.0	60.0	0	20	4.40
14	この授業では、自分の意見を発表したり、他の人と討論する機会が設けられていましたか				20.0	5.0	15.0	25.0	35.0	0	20	3.50
15	あなたはこの授業により、どの程度、積極的に学習する態度・意識が身についたと思いますか				10.0	0.0	5.0	25.0	60.0	0	20	4.25
16	この授業に対する全体評価をしてみてください				10.0	0.0	15.0	50.0	25.0	0	20	3.80

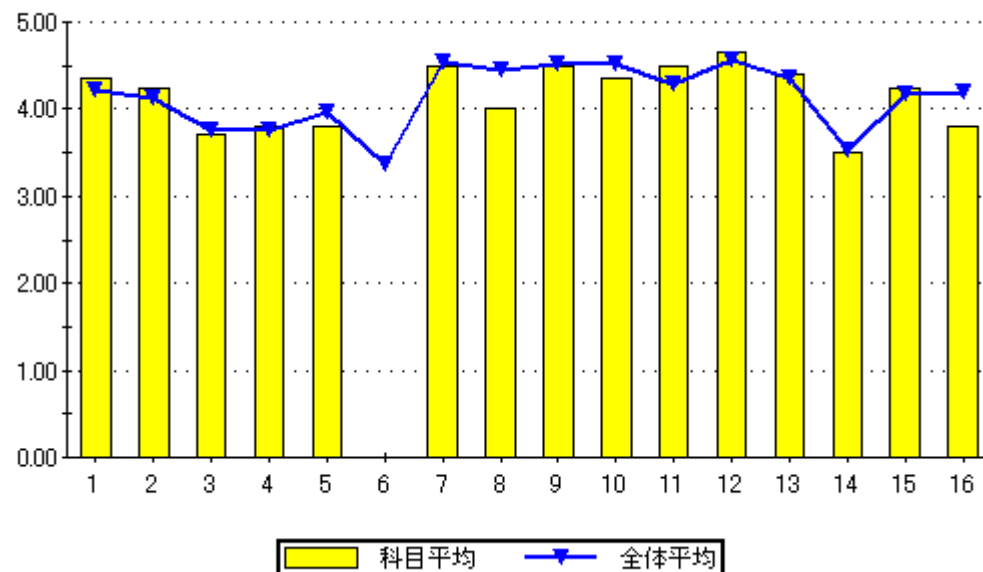

設問16のグラフ

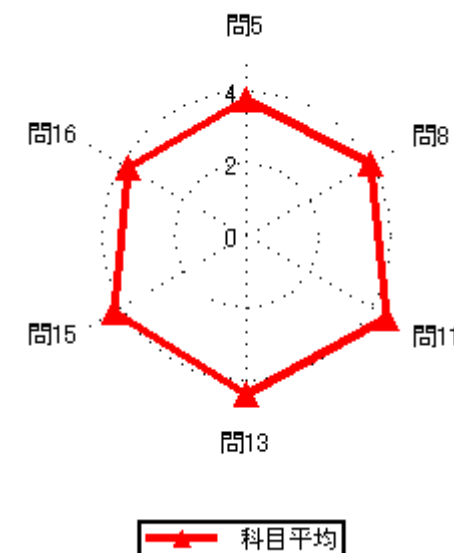

# 2020年度前期授業評価結果

2020年度前期授業評価

履修者数： 36 名  
対象者数： 11 名

## 集計結果表（グラフ付き）

	科目名	509 建築施工	教員氏名		回答率（％）					無効	有効	平均
					5	4	3	2	1			
					いいえ	概ね、いいえ	どちらでもない	概ね、はい	はい			
1	あなたのこの授業中の態度は、どの程度積極的かつ真剣でしたか				0.0	36.4	9.1	9.1	45.5	0	11	3.64
2	この授業では、自ら学習できるように、自主学習のポイントに関する指導・指示がされましたか。				9.1	0.0	18.2	36.4	36.4	0	11	3.91
3	あなたはこの授業に対して、自主学習（予習、復習）をどの程度行いましたか				0.0	18.2	27.3	18.2	36.4	0	11	3.73
4	あなたがこの授業に対して、あまり自主学習を行なわなかった理由は主に次のどれですか。				0.0	0.0	50.0	50.0	0.0	9	2	3.50
5	あなたはこの授業の内容を、どの程度理解しましたか				0.0	0.0	27.3	63.6	9.1	0	11	3.82
6	あなたがこの授業をあまり理解できなかった理由は主に次のどれですか				0.0	0.0	0.0	0.0	0.0	11	0	0.00
7	担当教員は授業時間を毎回適切に使って、授業をしていましたか				0.0	0.0	0.0	54.5	45.5	0	11	4.45
8	授業の担当教員の熱意は感じられましたか				0.0	0.0	9.1	54.5	36.4	0	11	4.27
9	授業中に担当教員の声は良く聞こえましたか				0.0	0.0	9.1	45.5	45.5	0	11	4.36
10	板書の文字やプロジェクター、配布資料等の教材は見やすく、分かり易いものでしたか				0.0	0.0	9.1	18.2	72.7	0	11	4.64
11	担当教員は学生の理解度を見ながら講義を進めていましたか				9.1	0.0	18.2	45.5	27.3	0	11	3.82
12	学生の私語等の授業の妨げになる行為、あるいはいじめ等担当教員は注意しましたか				0.0	18.2	0.0	18.2	63.6	0	11	4.27
13	この授業は、内容を伝える為の工夫がどの程度されていたと感じますか				0.0	0.0	27.3	9.1	63.6	0	11	4.36
14	この授業では、自分の意見を発表したり、他の人と討論する機会が設けられていましたか				45.5	0.0	0.0	18.2	36.4	0	11	3.00
15	あなたはこの授業により、どの程度、積極的に学習する態度・意識が身についたと思いますか				9.1	27.3	9.1	9.1	45.5	0	11	3.55
16	この授業に対する全体評価をしてみてください				0.0	0.0	36.4	54.5	9.1	0	11	3.73

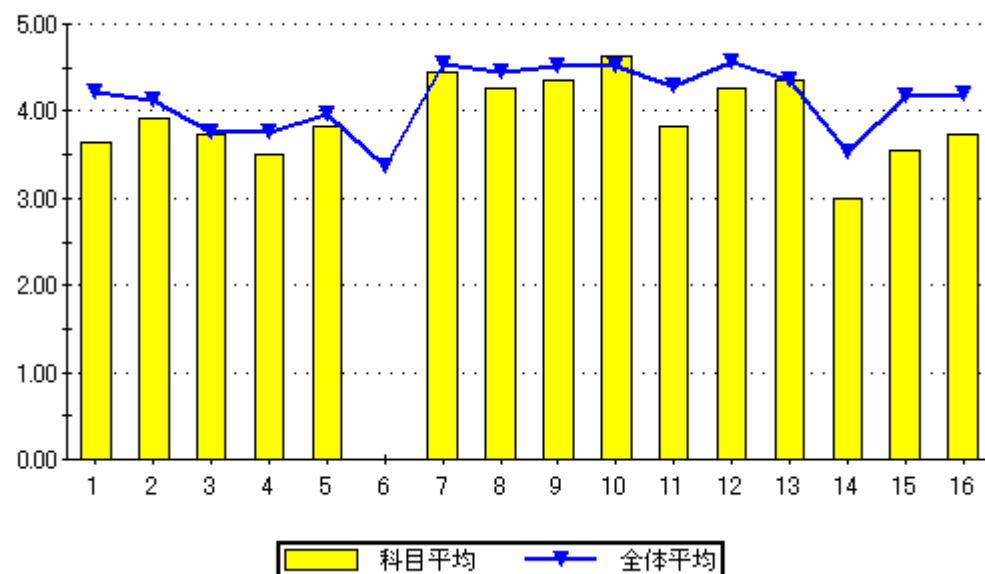

設問16のグラフ

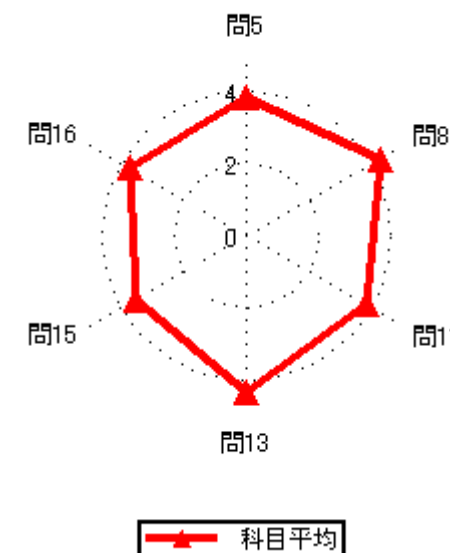

# 2020年度前期授業評価結果

2020年度前期授業評価

履修者数： 39 名  
対象者数： 17 名

## 集計結果表（グラフ付き）

	科目名	510 工学デザイン基礎 I	教員氏名		回答率 (%)					無効	有効	平均
					5	4	3	2	1			
					いいえ	概ね、いいえ	どちらでもない	概ね、はい	はい			
1	あなたのこの授業中の態度は、どの程度積極的かつ真剣でしたか				0.0	70.6	0.0	11.8	17.6	0	17	2.76
2	この授業では、自ら学習できるように、自主学習のポイントに関する指導・指示がされましたか。				17.6	5.9	11.8	23.5	41.2	0	17	3.65
3	あなたはこの授業に対して、自主学習（予習、復習）をどの程度行いましたか				17.6	0.0	17.6	41.2	23.5	0	17	3.53
4	あなたがこの授業に対して、あまり自主学習を行なわなかった理由は主に次のどれですか。				0.0	33.3	0.0	0.0	66.7	14	3	4.00
5	あなたはこの授業の内容を、どの程度理解しましたか				0.0	0.0	5.9	70.6	23.5	0	17	4.18
6	あなたがこの授業をあまり理解できなかった理由は主に次のどれですか				0.0	0.0	0.0	0.0	0.0	17	0	0.00
7	担当教員は授業時間を毎回適切に使って、授業をしていましたか				0.0	5.9	0.0	47.1	47.1	0	17	4.35
8	授業の担当教員の熱意は感じられましたか				0.0	0.0	0.0	70.6	29.4	0	17	4.29
9	授業中に担当教員の声は良く聞こえましたか				0.0	11.8	0.0	52.9	35.3	0	17	4.12
10	板書の文字やプロジェクター、配布資料等の教材は見やすく、分かり易いものでしたか				5.9	0.0	0.0	23.5	70.6	0	17	4.53
11	担当教員は学生の理解度を見ながら講義を進めていましたか				0.0	11.8	5.9	41.2	41.2	0	17	4.12
12	学生の私語等の授業の妨げになる行為、あるいはいねむり等を担当教員は注意しましたか				5.9	0.0	0.0	35.3	58.8	0	17	4.41
13	この授業は、内容を伝える為の工夫がどの程度されていたと感じますか				5.9	5.9	17.6	35.3	35.3	0	17	3.88
14	この授業では、自分の意見を発表したり、他の人と討論する機会が設けられていましたか				17.6	17.6	5.9	35.3	23.5	0	17	3.29
15	あなたはこの授業により、どの程度、積極的に学習する態度・意識が身についたと思いますか				0.0	11.8	0.0	41.2	47.1	0	17	4.24
16	この授業に対する全体評価をしてみてください				0.0	5.9	11.8	58.8	23.5	0	17	4.00

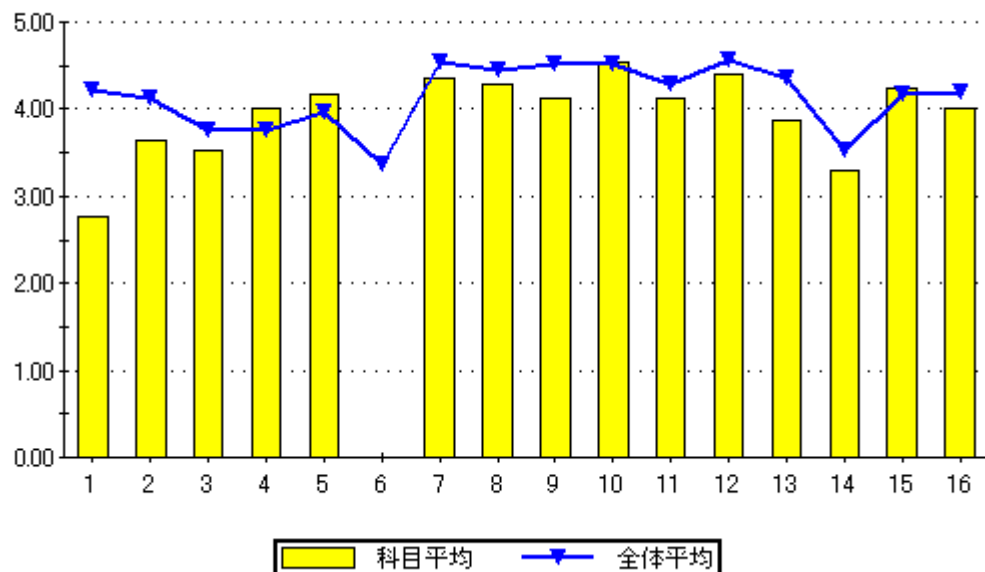

設問16のグラフ

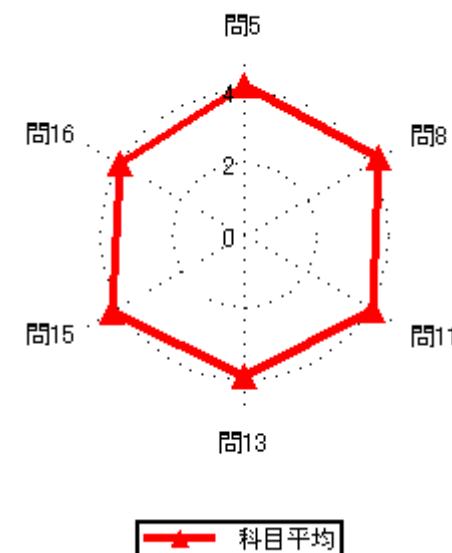

# 2020年度前期授業評価結果

2020年度前期授業評価

履修者数： 35 名  
対象者数： 15 名

## 集計結果表（グラフ付き）

	科目名	511 インテリア建築都市デザイン演習Ⅱ	教員氏名		回答率（％）					無効	有効	平均
					5	4	3	2	1			
					いいえ	概ね、いいえ	どちらでもない	概ね、はい	はい			
1	あなたのこの授業中の態度は、どの程度積極的かつ真剣でしたか				0.0	6.7	13.3	26.7	53.3	0	15	4.27
2	この授業では、自ら学習できるように、自主学習のポイントに関する指導・指示がされましたか。				13.3	13.3	6.7	6.7	60.0	0	15	3.87
3	あなたはこの授業に対して、自主学習（予習、復習）をどの程度行いましたか				0.0	0.0	33.3	46.7	20.0	0	15	3.87
4	あなたがこの授業に対して、あまり自主学習を行なわなかった理由は主に次のどれですか。				0.0	0.0	0.0	0.0	0.0	15	0	0.00
5	あなたはこの授業の内容を、どの程度理解しましたか				0.0	6.7	26.7	60.0	6.7	0	15	3.67
6	あなたがこの授業をあまり理解できなかった理由は主に次のどれですか				0.0	0.0	0.0	100.0	0.0	14	1	4.00
7	担当教員は授業時間を毎回適切に使って、授業をしていましたか				0.0	0.0	0.0	40.0	60.0	0	15	4.60
8	授業の担当教員の熱意は感じられましたか				6.7	0.0	26.7	40.0	26.7	0	15	3.80
9	授業中に担当教員の声は良く聞こえましたか				6.7	13.3	6.7	46.7	26.7	0	15	3.73
10	板書の文字やプロジェクター、配布資料等の教材は見やすく、分かり易いものでしたか				6.7	13.3	0.0	53.3	26.7	0	15	3.80
11	担当教員は学生の理解度を見ながら講義を進めていましたか				6.7	0.0	20.0	40.0	33.3	0	15	3.93
12	学生の私語等の授業の妨げになる行為、あるいはいねむり等を担当教員は注意しましたか				20.0	0.0	0.0	13.3	66.7	0	15	4.07
13	この授業は、内容を伝える為の工夫がどの程度されていたと感じますか				0.0	20.0	33.3	20.0	26.7	0	15	3.53
14	この授業では、自分の意見を発表したり、他の人と討論する機会が設けられていましたか				0.0	20.0	13.3	33.3	33.3	0	15	3.80
15	あなたはこの授業により、どの程度、積極的に学習する態度・意識が身についたと思いますか				0.0	0.0	0.0	33.3	66.7	0	15	4.67
16	この授業に対する全体評価をしてみてください				0.0	13.3	20.0	60.0	6.7	0	15	3.60

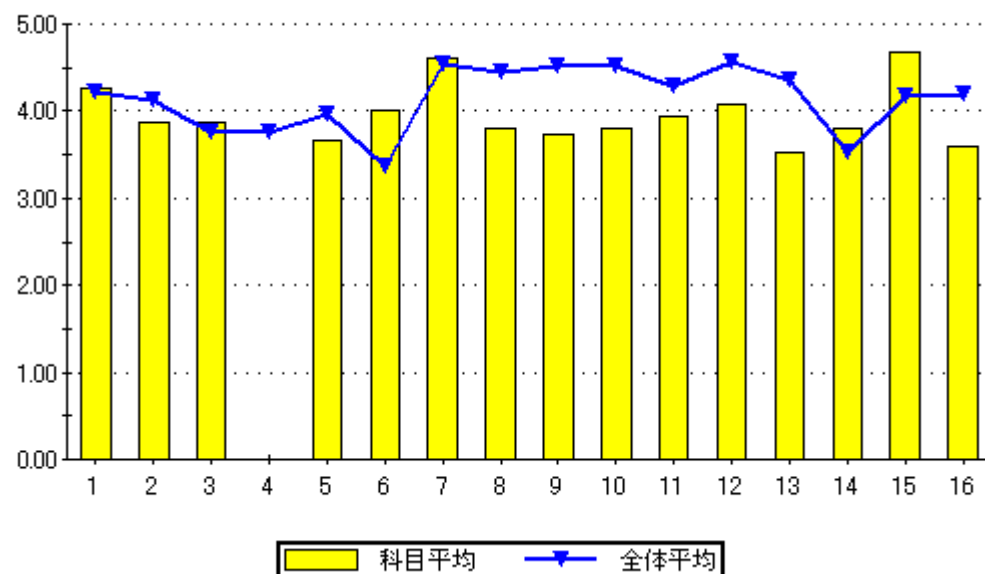

設問16のグラフ

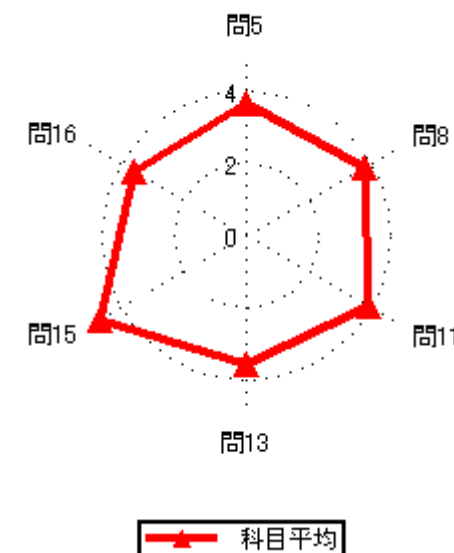

# 2020年度前期授業評価結果

2020年度前期授業評価

履修者数： 28 名  
対象者数： 8 名

## 集計結果表（グラフ付き）

	科目名	512 インテリア建築都市デザイン演習Ⅳ	教員氏名		回答率（％）					無効	有効	平均
					5	4	3	2	1			
					いいえ	概ね、いいえ	どちらでもない	概ね、はい	はい			
1	あなたのこの授業中の態度は、どの程度積極的かつ真剣でしたか				0.0	37.5	0.0	0.0	62.5	0	8	3.88
2	この授業では、自ら学習できるように、自主学習のポイントに関する指導・指示がされましたか。				0.0	0.0	0.0	12.5	87.5	0	8	4.88
3	あなたはこの授業に対して、自主学習（予習、復習）をどの程度行いましたか				0.0	0.0	0.0	25.0	75.0	0	8	4.75
4	あなたがこの授業に対して、あまり自主学習を行なわなかった理由は主に次のどれですか。				0.0	0.0	0.0	0.0	0.0	8	0	0.00
5	あなたはこの授業の内容を、どの程度理解しましたか				0.0	0.0	0.0	50.0	50.0	0	8	4.50
6	あなたがこの授業をあまり理解できなかった理由は主に次のどれですか				0.0	0.0	0.0	0.0	0.0	8	0	0.00
7	担当教員は授業時間を毎回適切に使って、授業をしていましたか				0.0	0.0	0.0	37.5	62.5	0	8	4.63
8	授業の担当教員の熱意は感じられましたか				0.0	0.0	0.0	50.0	50.0	0	8	4.50
9	授業中に担当教員の声は良く聞こえましたか				0.0	0.0	0.0	12.5	87.5	0	8	4.88
10	板書の文字やプロジェクター、配布資料等の教材は見やすく、分かり易いものでしたか				0.0	0.0	0.0	12.5	87.5	0	8	4.88
11	担当教員は学生の理解度を見ながら講義を進めていましたか				0.0	0.0	0.0	25.0	75.0	0	8	4.75
12	学生の私語等の授業の妨げになる行為、あるいはいねむり等を担当教員は注意しましたか				0.0	25.0	0.0	12.5	62.5	0	8	4.13
13	この授業は、内容を伝える為の工夫がどの程度されていたと感じますか				0.0	0.0	0.0	37.5	62.5	0	8	4.63
14	この授業では、自分の意見を発表したり、他の人と討論する機会が設けられていましたか				0.0	0.0	0.0	12.5	87.5	0	8	4.88
15	あなたはこの授業により、どの程度、積極的に学習する態度・意識が身についたと思いますか				0.0	0.0	0.0	0.0	100.0	0	8	5.00
16	この授業に対する全体評価をしてみてください				0.0	0.0	12.5	25.0	62.5	0	8	4.50

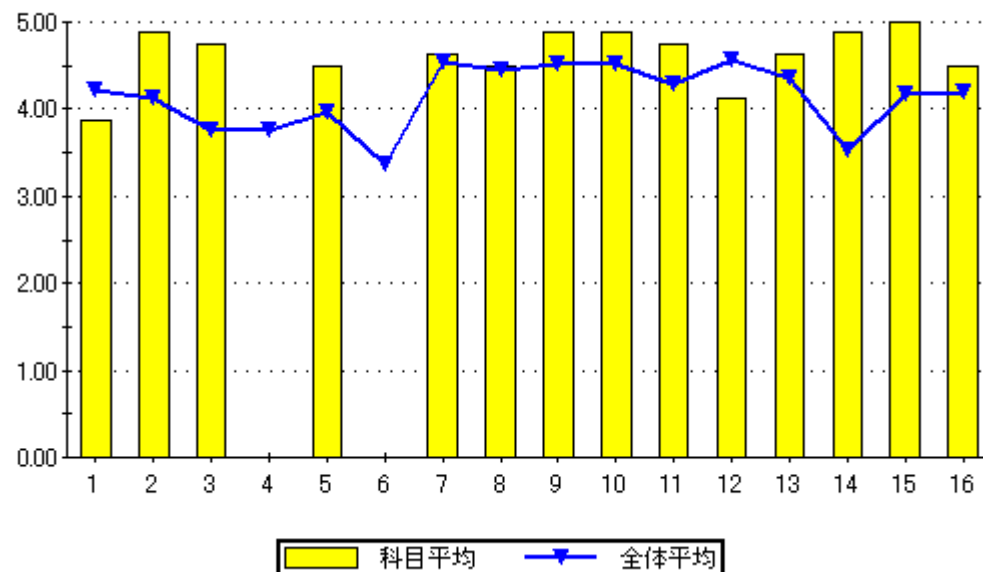

設問16のグラフ

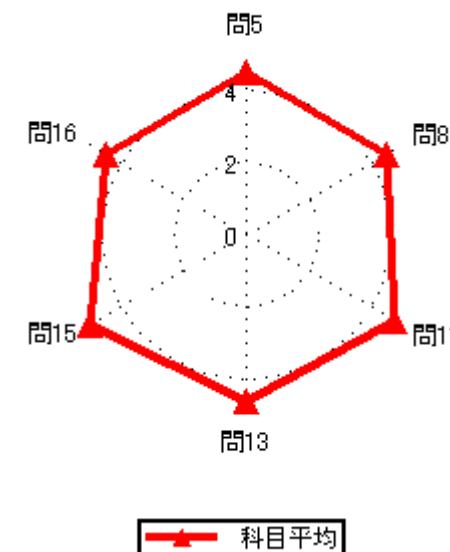
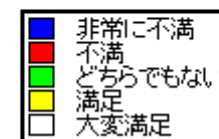

# 2020年度前期授業評価結果

2020年度前期授業評価

履修者数： 34 名  
対象者数： 15 名

## 集計結果表（グラフ付き）

科目名	513 情報リテラシー
教員氏名	李 志?

		回答率 (%)					無効	有効	平均
		5	4	3	2	1			
		いいえ	概ね、いいえ	どちらでもない	概ね、はい	はい			
1	あなたのこの授業中の態度は、どの程度積極的かつ真剣でしたか	0.0	20.0	13.3	13.3	53.3	0	15	4.00
2	この授業では、自ら学習できるように、自主学習のポイントに関する指導・指示がされましたか。	6.7	6.7	6.7	33.3	46.7	0	15	4.07
3	あなたはこの授業に対して、自主学習（予習、復習）をどの程度行いましたか	6.7	6.7	6.7	66.7	13.3	0	15	3.73
4	あなたがこの授業に対して、あまり自主学習を行なわなかった理由は主に次のどれですか。	0.0	50.0	0.0	0.0	50.0	13	2	3.50
5	あなたはこの授業の内容を、どの程度理解しましたか	0.0	6.7	33.3	40.0	20.0	0	15	3.73
6	あなたがこの授業をあまり理解できなかった理由は主に次のどれですか	0.0	100.0	0.0	0.0	0.0	14	1	2.00
7	担当教員は授業時間を毎回適切に使って、授業をしていましたか	0.0	0.0	0.0	46.7	53.3	0	15	4.53
8	授業の担当教員の熱意は感じられましたか	0.0	0.0	0.0	46.7	53.3	0	15	4.53
9	授業中に担当教員の声は良く聞こえましたか	0.0	0.0	6.7	20.0	73.3	0	15	4.67
10	板書の文字やプロジェクター、配布資料等の教材は見やすく、分かり易いものでしたか	0.0	0.0	0.0	6.7	93.3	0	15	4.93
11	担当教員は学生の理解度を見ながら講義を進めていましたか	0.0	6.7	6.7	26.7	60.0	0	15	4.40
12	学生の私語等の授業の妨げになる行為、あるいはいじめ等担当教員は注意しましたか	0.0	0.0	0.0	13.3	86.7	0	15	4.87
13	この授業は、内容を伝える為の工夫がどの程度されていたと感じますか	0.0	0.0	13.3	26.7	60.0	0	15	4.47
14	この授業では、自分の意見を発表したり、他の人と討論する機会が設けられていましたか	6.7	0.0	46.7	33.3	13.3	0	15	3.47
15	あなたはこの授業により、どの程度、積極的に学習する態度・意識が身についたと思いますか	0.0	0.0	0.0	13.3	86.7	0	15	4.87
16	この授業に対する全体評価をしてみてください	0.0	0.0	6.7	80.0	13.3	0	15	4.07

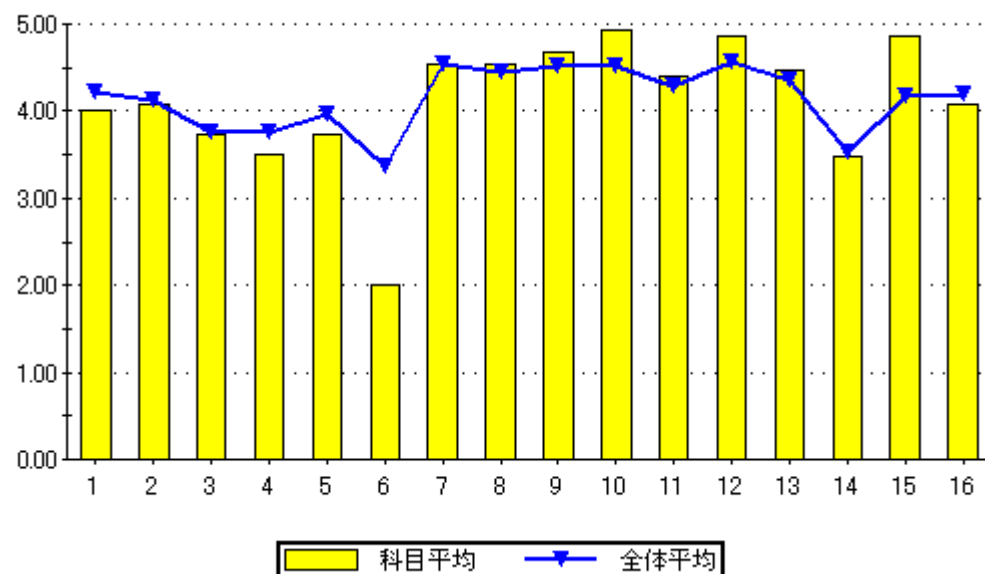

設問16のグラフ

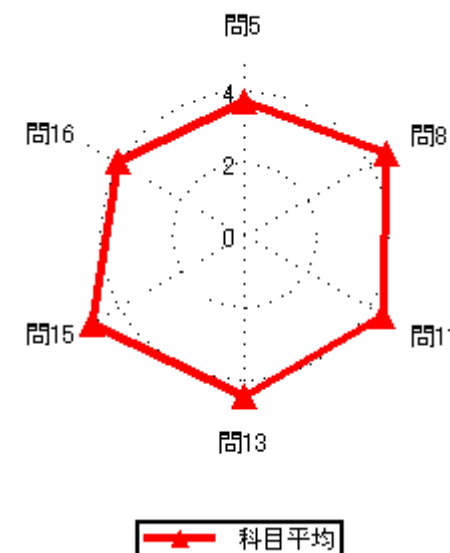
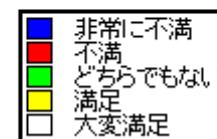
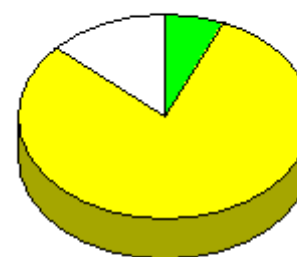

# 2020年度前期授業評価結果

2020年度前期授業評価

履修者数： 40 名  
対象者数： 13 名

## 集計結果表（グラフ付き）

科目名	514 コンピュータリテラシー
教員氏名	李 志?

		回答率 (%)					無効	有効	平均
		5	4	3	2	1			
		いいえ	概ね、いいえ	どちらでもない	概ね、はい	はい			
1	あなたのこの授業中の態度は、どの程度積極的かつ真剣でしたか	0.0	61.5	7.7	23.1	7.7	0	13	2.77
2	この授業では、自ら学習できるように、自主学習のポイントに関する指導・指示がされましたか。	7.7	38.5	15.4	15.4	23.1	0	13	3.08
3	あなたはこの授業に対して、自主学習（予習、復習）をどの程度行いましたか	30.8	23.1	7.7	15.4	23.1	0	13	2.77
4	あなたがこの授業に対して、あまり自主学習を行なわなかった理由は主に次のどれですか。	0.0	0.0	0.0	28.6	71.4	6	7	4.71
5	あなたはこの授業の内容を、どの程度理解しましたか	0.0	0.0	7.7	38.5	53.8	0	13	4.46
6	あなたがこの授業をあまり理解できなかった理由は主に次のどれですか	0.0	0.0	0.0	0.0	0.0	13	0	0.00
7	担当教員は授業時間を毎回適切に使って、授業をしていましたか	0.0	7.7	0.0	30.8	61.5	0	13	4.46
8	授業の担当教員の熱意は感じられましたか	0.0	0.0	0.0	53.8	46.2	0	13	4.46
9	授業中に担当教員の声は良く聞こえましたか	0.0	0.0	7.7	0.0	92.3	0	13	4.85
10	板書の文字やプロジェクター、配布資料等の教材は見やすく、分かり易いものでしたか	0.0	7.7	0.0	7.7	84.6	0	13	4.69
11	担当教員は学生の理解度を見ながら講義を進めていましたか	0.0	7.7	0.0	30.8	61.5	0	13	4.46
12	学生の私語等の授業の妨げになる行為、あるいはいじめ等を担当教員は注意しましたか	0.0	0.0	0.0	23.1	76.9	0	13	4.77
13	この授業は、内容を伝える為の工夫がどの程度されていたと感じますか	0.0	0.0	7.7	30.8	61.5	0	13	4.54
14	この授業では、自分の意見を発表したり、他の人と討論する機会が設けられていましたか	15.4	23.1	23.1	15.4	23.1	0	13	3.08
15	あなたはこの授業により、どの程度、積極的に学習する態度・意識が身についたと思いますか	0.0	7.7	23.1	23.1	46.2	0	13	4.08
16	この授業に対する全体評価をしてみてください	0.0	0.0	0.0	53.8	46.2	0	13	4.46

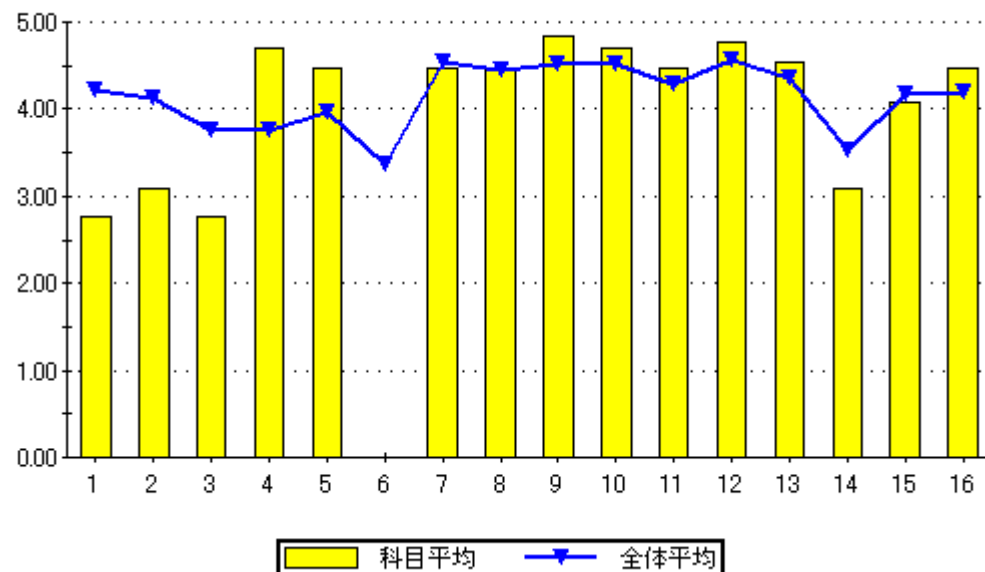

問16のグラフ

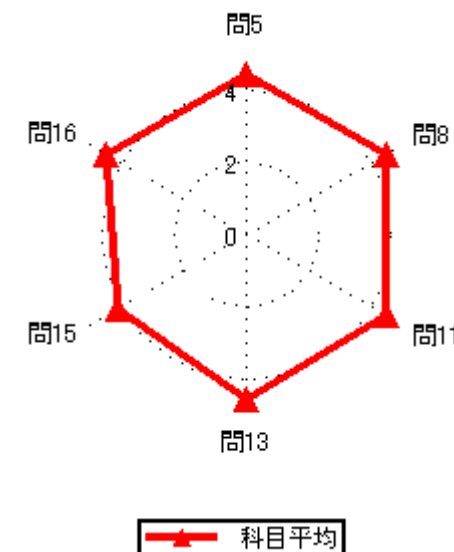
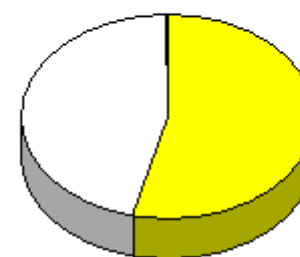



# 2020年度前期授業評価結果

2020年度前期授業評価

履修者数： 34 名  
対象者数： 12 名

## 集計結果表（グラフ付き）

科目名	515 建築3DCG
教員氏名	李 志?

		回答率 (%)					無効	有効	平均
		5	4	3	2	1			
		いいえ	概ね、いいえ	どちらでもない	概ね、はい	はい			
1	あなたのこの授業中の態度は、どの程度積極的かつ真剣でしたか	0.0	8.3	8.3	8.3	75.0	0	12	4.50
2	この授業では、自ら学習できるように、自主学習のポイントに関する指導・指示がされましたか。	0.0	16.7	8.3	25.0	50.0	0	12	4.08
3	あなたはこの授業に対して、自主学習（予習、復習）をどの程度行いましたか	0.0	16.7	25.0	33.3	25.0	0	12	3.67
4	あなたがこの授業に対して、あまり自主学習を行なわなかった理由は主に次のどれですか。	0.0	0.0	50.0	0.0	50.0	10	2	4.00
5	あなたはこの授業の内容を、どの程度理解しましたか	0.0	0.0	8.3	75.0	16.7	0	12	4.08
6	あなたがこの授業をあまり理解できなかった理由は主に次のどれですか	0.0	0.0	0.0	0.0	0.0	12	0	0.00
7	担当教員は授業時間を毎回適切に使って、授業をしていましたか	0.0	0.0	0.0	41.7	58.3	0	12	4.58
8	授業の担当教員の熱意は感じられましたか	0.0	0.0	0.0	50.0	50.0	0	12	4.50
9	授業中に担当教員の声は良く聞こえましたか	0.0	0.0	0.0	25.0	75.0	0	12	4.75
10	板書の文字やプロジェクター、配布資料等の教材は見やすく、分かり易いものでしたか	0.0	0.0	0.0	16.7	83.3	0	12	4.83
11	担当教員は学生の理解度を見ながら講義を進めていましたか	0.0	8.3	0.0	16.7	75.0	0	12	4.58
12	学生の私語等の授業の妨げになる行為、あるいはいじめ等担当教員は注意しましたか	0.0	0.0	0.0	25.0	75.0	0	12	4.75
13	この授業は、内容を伝える為の工夫がどの程度されていたと感じますか	0.0	0.0	8.3	25.0	66.7	0	12	4.58
14	この授業では、自分の意見を発表したり、他の人と討論する機会が設けられていましたか	16.7	0.0	25.0	25.0	33.3	0	12	3.58
15	あなたはこの授業により、どの程度、積極的に学習する態度・意識が身についたと思いますか	0.0	0.0	16.7	33.3	50.0	0	12	4.33
16	この授業に対する全体評価をしてみてください	0.0	8.3	0.0	58.3	33.3	0	12	4.17

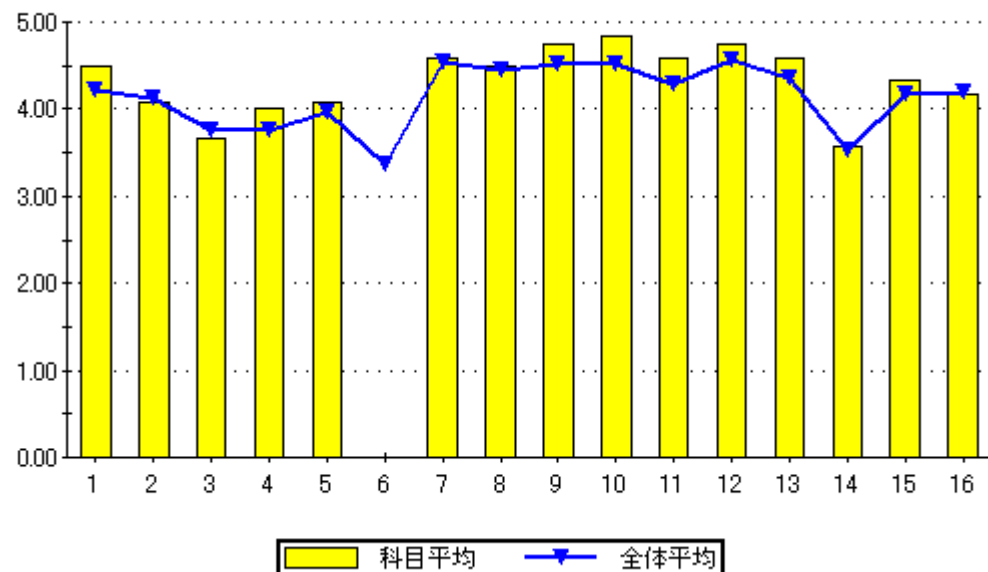

設問16のグラフ

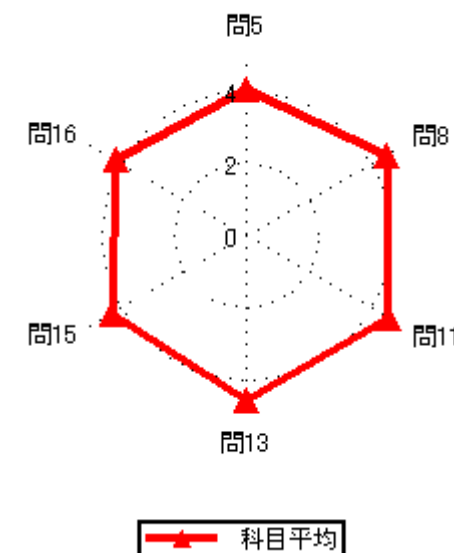
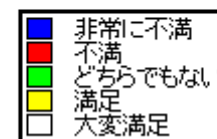

# 2020年度前期授業評価結果

2020年度前期授業評価

履修者数： 39 名  
対象者数： 13 名

## 集計結果表（グラフ付き）

	科目名	516 基礎製図	教員氏名		回答率（％）					無効	有効	平均
					5	4	3	2	1			
					いいえ	概ね、いいえ	どちらでもない	概ね、はい	はい			
1	あなたのこの授業中の態度は、どの程度積極的かつ真剣でしたか				0.0	61.5	15.4	15.4	7.7	0	13	2.69
2	この授業では、自ら学習できるように、自主学習のポイントに関する指導・指示がされましたか。				7.7	15.4	7.7	38.5	30.8	0	13	3.69
3	あなたはこの授業に対して、自主学習（予習、復習）をどの程度行いましたか				23.1	38.5	7.7	23.1	7.7	0	13	2.54
4	あなたがこの授業に対して、あまり自主学習を行なわなかった理由は主に次のどれですか。				0.0	12.5	25.0	50.0	12.5	5	8	3.63
5	あなたはこの授業の内容を、どの程度理解しましたか				0.0	7.7	15.4	53.8	23.1	0	13	3.92
6	あなたがこの授業をあまり理解できなかった理由は主に次のどれですか				100.0	0.0	0.0	0.0	0.0	12	1	1.00
7	担当教員は授業時間を毎回適切に使って、授業をしていましたか				0.0	0.0	0.0	30.8	69.2	0	13	4.69
8	授業の担当教員の熱意は感じられましたか				0.0	0.0	0.0	46.2	53.8	0	13	4.54
9	授業中に担当教員の声は良く聞こえましたか				0.0	0.0	0.0	23.1	76.9	0	13	4.77
10	板書の文字やプロジェクター、配布資料等の教材は見やすく、分かり易いものでしたか				0.0	7.7	0.0	30.8	61.5	0	13	4.46
11	担当教員は学生の理解度を見ながら講義を進めていましたか				0.0	0.0	7.7	61.5	30.8	0	13	4.23
12	学生の私語等の授業の妨げになる行為、あるいはいじめ等を担当教員は注意しましたか				0.0	0.0	0.0	30.8	69.2	0	13	4.69
13	この授業は、内容を伝える為の工夫がどの程度されていたと感じますか				0.0	0.0	23.1	38.5	38.5	0	13	4.15
14	この授業では、自分の意見を発表したり、他の人と討論する機会が設けられていましたか				30.8	23.1	15.4	15.4	15.4	0	13	2.62
15	あなたはこの授業により、どの程度、積極的に学習する態度・意識が身についたと思いますか				15.4	7.7	0.0	53.8	23.1	0	13	3.62
16	この授業に対する全体評価をしてみてください				0.0	0.0	23.1	61.5	15.4	0	13	3.92

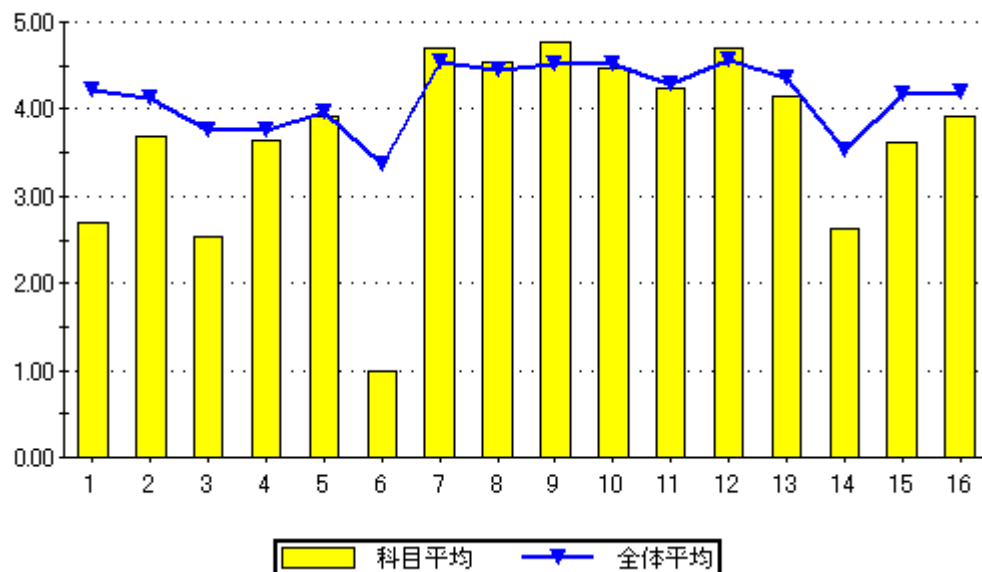

設問16のグラフ

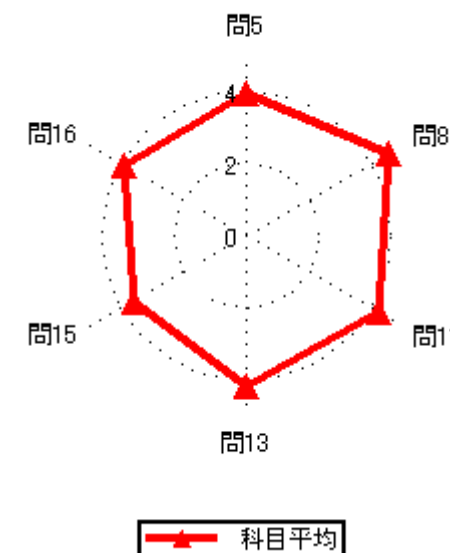
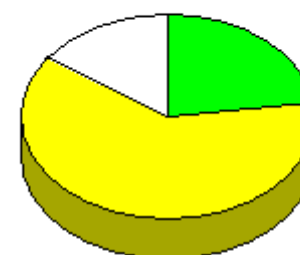

# 2020年度前期授業評価結果

2020年度前期授業評価

履修者数： 39 名  
対象者数： 13 名

## 集計結果表（グラフ付き）

	科目名	517 建築工学基礎概論	教員氏名	李 志?	回答率 (%)					無効	有効	平均
					5	4	3	2	1			
					いいえ	概ね、いいえ	どちらでもない	概ね、はい	はい			
1	あなたのこの授業中の態度は、どの程度積極的かつ真剣でしたか				0.0	53.8	7.7	30.8	7.7	0	13	2.92
2	この授業では、自ら学習できるように、自主学習のポイントに関する指導・指示がされましたか。				46.2	15.4	7.7	15.4	15.4	0	13	2.38
3	あなたはこの授業に対して、自主学習（予習、復習）をどの程度行いましたか				46.2	15.4	7.7	23.1	7.7	0	13	2.31
4	あなたがこの授業に対して、あまり自主学習を行なわなかった理由は主に次のどれですか。				0.0	0.0	37.5	0.0	62.5	5	8	4.25
5	あなたはこの授業の内容を、どの程度理解しましたか				0.0	0.0	23.1	53.8	23.1	0	13	4.00
6	あなたがこの授業をあまり理解できなかった理由は主に次のどれですか				0.0	0.0	0.0	0.0	0.0	13	0	0.00
7	担当教員は授業時間を毎回適切に使って、授業をしていましたか				0.0	0.0	7.7	30.8	61.5	0	13	4.54
8	授業の担当教員の熱意は感じられましたか				0.0	0.0	0.0	23.1	76.9	0	13	4.77
9	授業中に担当教員の声は良く聞こえましたか				0.0	0.0	0.0	38.5	61.5	0	13	4.62
10	板書の文字やプロジェクター、配布資料等の教材は見やすく、分かり易いものでしたか				0.0	0.0	7.7	15.4	76.9	0	13	4.69
11	担当教員は学生の理解度を見ながら講義を進めていましたか				0.0	7.7	0.0	30.8	61.5	0	13	4.46
12	学生の私語等の授業の妨げになる行為、あるいはいねむり等を担当教員は注意しましたか				0.0	0.0	7.7	23.1	69.2	0	13	4.62
13	この授業は、内容を伝える為の工夫がどの程度されていたと感じますか				0.0	0.0	15.4	30.8	53.8	0	13	4.38
14	この授業では、自分の意見を発表したり、他の人と討論する機会が設けられていましたか				46.2	0.0	7.7	23.1	23.1	0	13	2.77
15	あなたはこの授業により、どの程度、積極的に学習する態度・意識が身についたと思いますか				15.4	23.1	0.0	30.8	30.8	0	13	3.38
16	この授業に対する全体評価をしてみてください				0.0	0.0	23.1	38.5	38.5	0	13	4.15

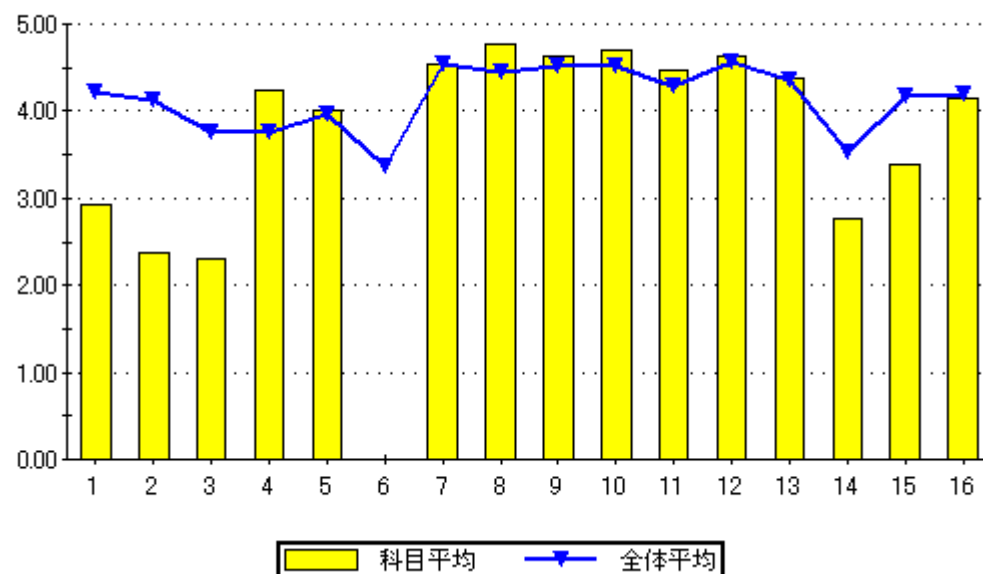

設問16のグラフ

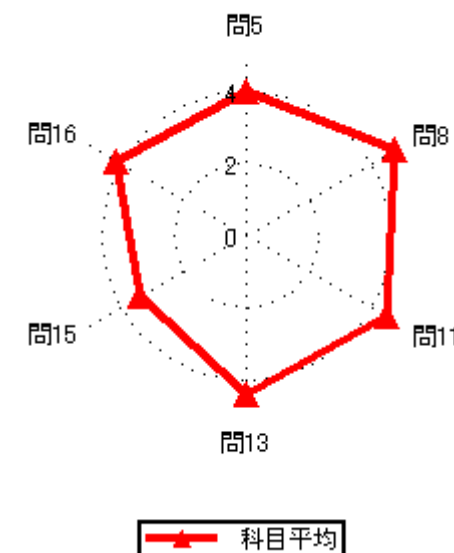
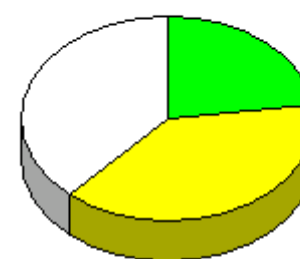

# 2020年度前期授業評価結果

2020年度前期授業評価

履修者数： 22 名  
対象者数： 1 名

## 集計結果表（グラフ付き）

	科目名	601 日本語講座 A	教員氏名		回答率 (%)					無効	有効	平均
					5	4	3	2	1			
					いいえ	概ね、いいえ	どちらでもない	概ね、はい	はい			
1	あなたのこの授業中の態度は、どの程度積極的かつ真剣でしたか				0.0	0.0	0.0	100.0	0.0	0	1	4.00
2	この授業では、自ら学習できるように、自主学習のポイントに関する指導・指示がされましたか。				0.0	0.0	0.0	100.0	0.0	0	1	4.00
3	あなたはこの授業に対して、自主学習（予習、復習）をどの程度行いましたか				0.0	0.0	0.0	100.0	0.0	0	1	4.00
4	あなたがこの授業に対して、あまり自主学習を行なわなかった理由は主に次のどれですか。				0.0	0.0	0.0	0.0	0.0	1	0	0.00
5	あなたはこの授業の内容を、どの程度理解しましたか				0.0	0.0	0.0	0.0	100.0	0	1	5.00
6	あなたがこの授業をあまり理解できなかった理由は主に次のどれですか				0.0	0.0	0.0	0.0	0.0	1	0	0.00
7	担当教員は授業時間を毎回適切に使って、授業をしていましたか				0.0	0.0	0.0	100.0	0.0	0	1	4.00
8	授業の担当教員の熱意は感じられましたか				0.0	0.0	0.0	0.0	100.0	0	1	5.00
9	授業中に担当教員の声は良く聞こえましたか				0.0	0.0	0.0	0.0	100.0	0	1	5.00
10	板書の文字やプロジェクター、配布資料等の教材は見やすく、分かり易いものでしたか				0.0	0.0	0.0	0.0	100.0	0	1	5.00
11	担当教員は学生の理解度を見ながら講義を進めていましたか				0.0	0.0	0.0	0.0	100.0	0	1	5.00
12	学生の私語等の授業の妨げになる行為、あるいはいじめ等や担当教員は注意しましたか				0.0	0.0	0.0	0.0	100.0	0	1	5.00
13	この授業は、内容を伝える為の工夫がどの程度されていたと感じますか				0.0	0.0	0.0	0.0	100.0	0	1	5.00
14	この授業では、自分の意見を発表したり、他の人と討論する機会が設けられていましたか				0.0	0.0	0.0	0.0	100.0	0	1	5.00
15	あなたはこの授業により、どの程度、積極的に学習する態度・意識が身についたと思いますか				0.0	0.0	0.0	0.0	100.0	0	1	5.00
16	この授業に対する全体評価をしてみてください				0.0	0.0	0.0	0.0	100.0	0	1	5.00

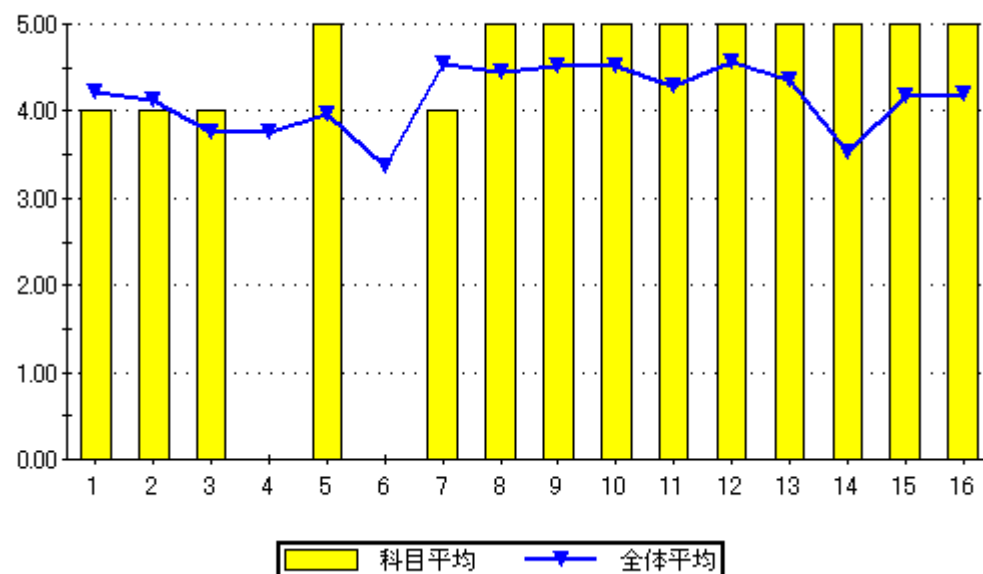

設問16のグラフ

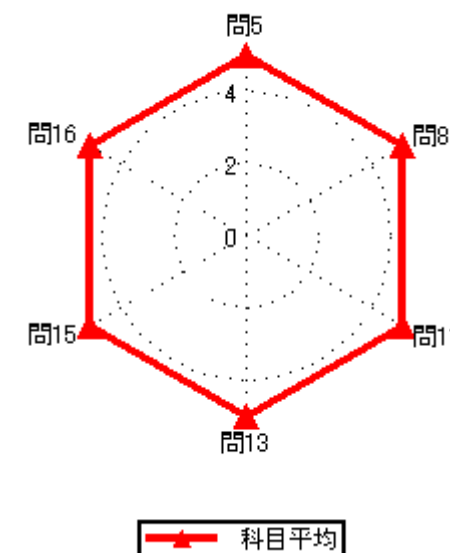
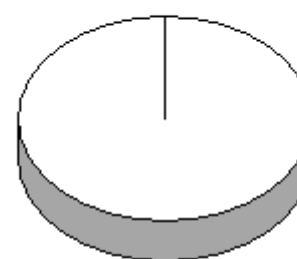

## 2020年度前期授業評価結果

2020年度前期授業評価

履修者数： 119 名

対象者数： 11 名

## 集計結果表（グラフ付き）

	科目名	603 やさしい哲学	教員氏名	知念 潔	回答率 (%)					無効	有効	平均
					5	4	3	2	1			
					いいえ	概ね、いいえ	どちらでもない	概ね、はい	はい			
1	あなたのこの授業中の態度は、どの程度積極的かつ真剣でしたか				0.0	0.0	0.0	0.0	100.0	0	11	5.00
2	この授業では、自ら学習できるように、自主学習のポイントに関する指導・指示がされましたか。				45.5	9.1	0.0	9.1	36.4	0	11	2.82
3	あなたはこの授業に対して、自主学習（予習、復習）をどの程度行いましたか				27.3	18.2	9.1	9.1	36.4	0	11	3.09
4	あなたがこの授業に対して、あまり自主学習を行なわなかった理由は主に次のどれですか。				0.0	20.0	60.0	0.0	20.0	6	5	3.20
5	あなたはこの授業の内容を、どの程度理解しましたか				9.1	0.0	18.2	72.7	0.0	0	11	3.55
6	あなたがこの授業をあまり理解できなかった理由は主に次のどれですか				100.0	0.0	0.0	0.0	0.0	10	1	1.00
7	担当教員は授業時間を毎回適切に使って、授業をしていましたか				0.0	0.0	0.0	18.2	81.8	0	11	4.82
8	授業の担当教員の熱意は感じられましたか				9.1	0.0	0.0	36.4	54.5	0	11	4.27
9	授業中に担当教員の声は良く聞こえましたか				0.0	0.0	0.0	54.5	45.5	0	11	4.45
10	板書の文字やプロジェクター、配布資料等の教材は見やすく、分かり易いものでしたか				9.1	36.4	0.0	18.2	36.4	0	11	3.36
11	担当教員は学生の理解度を見ながら講義を進めていましたか				27.3	9.1	9.1	27.3	27.3	0	11	3.18
12	学生の私語等の授業の妨げになる行為、あるいはいじめ等を担当教員は注意しましたか				0.0	18.2	0.0	0.0	81.8	0	11	4.45
13	この授業は、内容を伝える為の工夫がどの程度されていたと感じますか				9.1	18.2	9.1	27.3	36.4	0	11	3.64
14	この授業では、自分の意見を発表したり、他の人と討論する機会が設けられていましたか				54.5	0.0	36.4	9.1	0.0	0	11	2.00
15	あなたはこの授業により、どの程度、積極的に学習する態度・意識が身についたと思いますか				27.3	18.2	9.1	9.1	36.4	0	11	3.09
16	この授業に対する全体評価をしてみてください				9.1	0.0	18.2	63.6	9.1	0	11	3.64

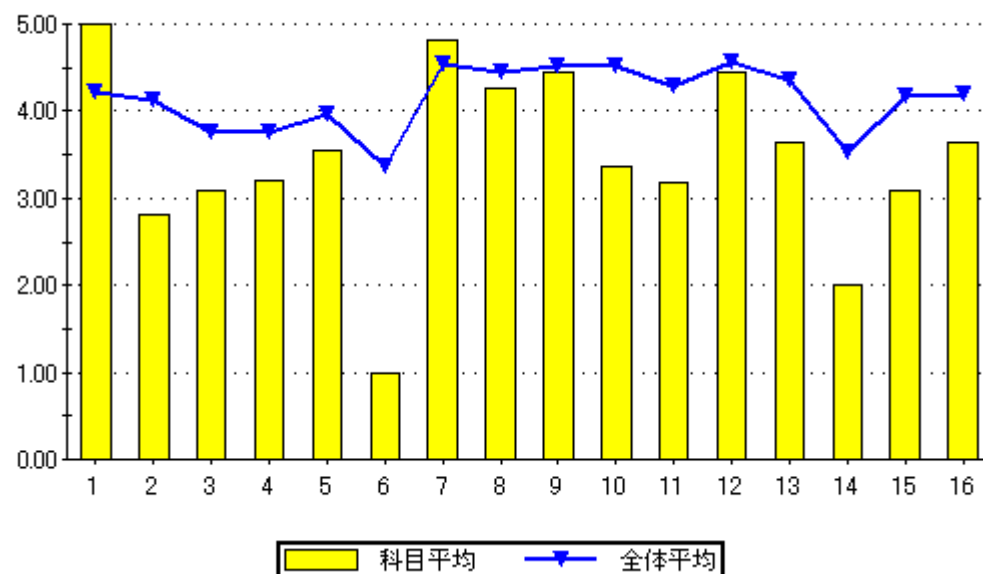

設問16のグラフ

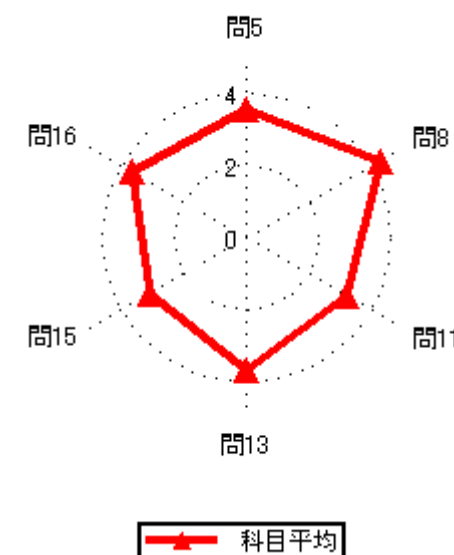

# 2020年度前期授業評価結果

2020年度前期授業評価

履修者数： 134 名

対象者数： 17 名

## 集計結果表（グラフ付き）

	科目名	605 世界の地理と歴史	教員氏名	石田尾 博夫	回答率 (%)					無効	有効	平均
					5	4	3	2	1			
					いいえ	概ね、いいえ	どちらでもない	概ね、はい	はい			
1	あなたのこの授業中の態度は、どの程度積極的かつ真剣でしたか				0.0	0.0	17.6	0.0	82.4	0	17	4.65
2	この授業では、自ら学習できるように、自主学習のポイントに関する指導・指示がされましたか。				23.5	5.9	17.6	17.6	35.3	0	17	3.35
3	あなたはこの授業に対して、自主学習（予習、復習）をどの程度行いましたか				11.8	17.6	29.4	5.9	35.3	0	17	3.35
4	あなたがこの授業に対して、あまり自主学習を行なわなかった理由は主に次のどれですか。				20.0	0.0	40.0	20.0	20.0	12	5	3.20
5	あなたはこの授業の内容を、どの程度理解しましたか				0.0	0.0	47.1	29.4	23.5	0	17	3.76
6	あなたがこの授業をあまり理解できなかった理由は主に次のどれですか				0.0	0.0	0.0	0.0	0.0	17	0	0.00
7	担当教員は授業時間を毎回適切に使って、授業をしていましたか				0.0	0.0	0.0	29.4	70.6	0	17	4.71
8	授業の担当教員の熱意は感じられましたか				0.0	0.0	5.9	35.3	58.8	0	17	4.53
9	授業中に担当教員の声は良く聞こえましたか				0.0	0.0	5.9	35.3	58.8	0	17	4.53
10	板書の文字やプロジェクター、配布資料等の教材は見やすく、分かり易いものでしたか				0.0	29.4	11.8	5.9	52.9	0	17	3.82
11	担当教員は学生の理解度を見ながら講義を進めていましたか				17.6	17.6	17.6	23.5	23.5	0	17	3.18
12	学生の私語等の授業の妨げになる行為、あるいはいじめ等を担当教員は注意しましたか				5.9	5.9	11.8	23.5	52.9	0	17	4.12
13	この授業は、内容を伝える為の工夫がどの程度されていたと感じますか				0.0	0.0	35.3	23.5	41.2	0	17	4.06
14	この授業では、自分の意見を発表したり、他の人と討論する機会が設けられていましたか				47.1	11.8	17.6	0.0	23.5	0	17	2.41
15	あなたはこの授業により、どの程度、積極的に学習する態度・意識が身についたと思いますか				11.8	5.9	5.9	29.4	47.1	0	17	3.94
16	この授業に対する全体評価をしてみてください				0.0	5.9	35.3	29.4	29.4	0	17	3.82

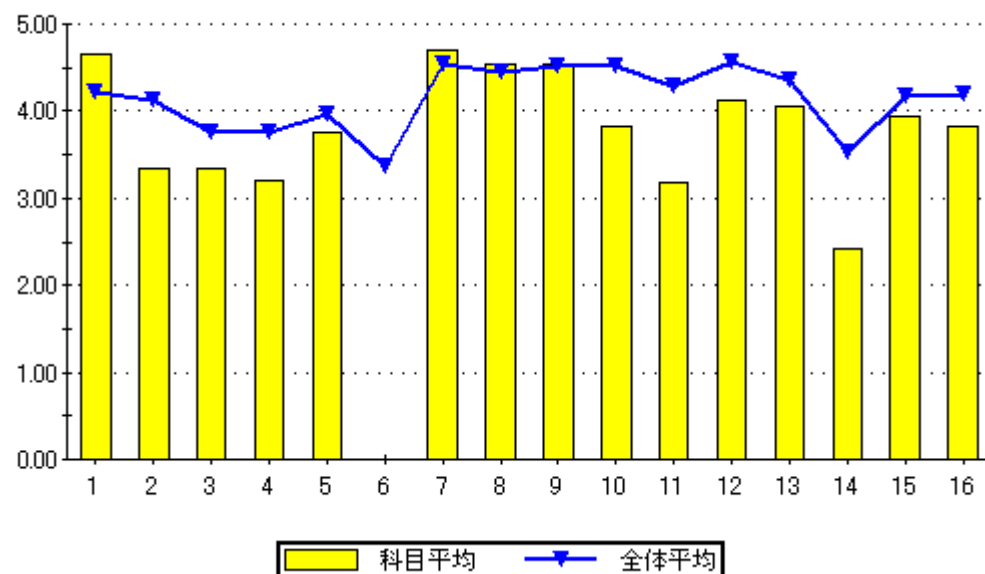

設問16のグラフ

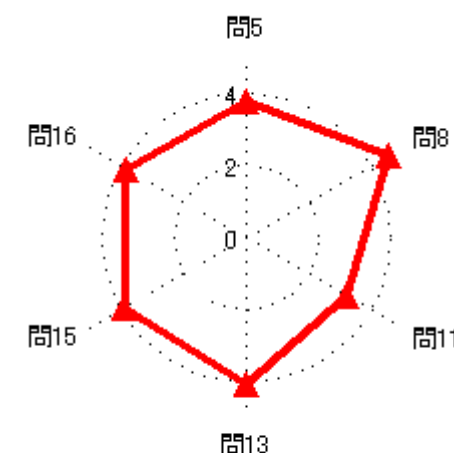
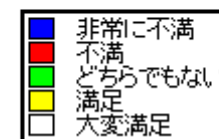

# 2020年度前期授業評価結果

2020年度前期授業評価

履修者数： 156 名

対象者数： 14 名

## 集計結果表（グラフ付き）

	科目名	607 現代社会の諸相	教員氏名		回答率 (%)					無効	有効	平均
					5	4	3	2	1			
					いいえ	概ね、いいえ	どちらでもない	概ね、はい	はい			
1	あなたのこの授業中の態度は、どの程度積極的かつ真剣でしたか				0.0	0.0	28.6	0.0	71.4	0	14	4.43
2	この授業では、自ら学習できるように、自主学習のポイントに関する指導・指示がされましたか。				21.4	7.1	14.3	21.4	35.7	0	14	3.43
3	あなたはこの授業に対して、自主学習（予習、復習）をどの程度行いましたか				14.3	14.3	28.6	21.4	21.4	0	14	3.21
4	あなたがこの授業に対して、あまり自主学習を行なわなかった理由は主に次のどれですか。				0.0	0.0	25.0	50.0	25.0	10	4	4.00
5	あなたはこの授業の内容を、どの程度理解しましたか				0.0	0.0	42.9	42.9	14.3	0	14	3.71
6	あなたがこの授業をあまり理解できなかった理由は主に次のどれですか				0.0	0.0	0.0	0.0	0.0	14	0	0.00
7	担当教員は授業時間を毎回適切に使って、授業をしていましたか				0.0	0.0	0.0	35.7	64.3	0	14	4.64
8	授業の担当教員の熱意は感じられましたか				0.0	0.0	7.1	21.4	71.4	0	14	4.64
9	授業中に担当教員の声は良く聞こえましたか				0.0	0.0	7.1	28.6	64.3	0	14	4.57
10	板書の文字やプロジェクター、配布資料等の教材は見やすく、分かり易いものでしたか				0.0	35.7	7.1	14.3	42.9	0	14	3.64
11	担当教員は学生の理解度を見ながら講義を進めていましたか				7.1	14.3	7.1	28.6	42.9	0	14	3.86
12	学生の私語等の授業の妨げになる行為、あるいはいじめ等を担当教員は注意しましたか				0.0	0.0	7.1	14.3	78.6	0	14	4.71
13	この授業は、内容を伝える為の工夫がどの程度されていたと感じますか				0.0	0.0	35.7	14.3	50.0	0	14	4.14
14	この授業では、自分の意見を発表したり、他の人と討論する機会が設けられていましたか				35.7	21.4	14.3	0.0	28.6	0	14	2.64
15	あなたはこの授業により、どの程度、積極的に学習する態度・意識が身についたと思いますか				7.1	21.4	28.6	21.4	21.4	0	14	3.29
16	この授業に対する全体評価をしてみてください				0.0	7.1	21.4	35.7	35.7	0	14	4.00

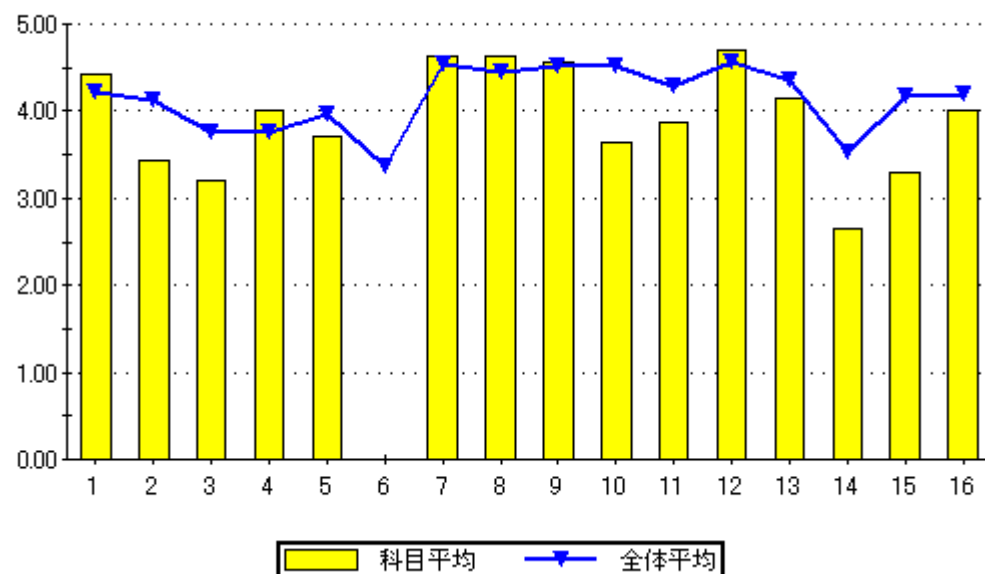

設問16のグラフ

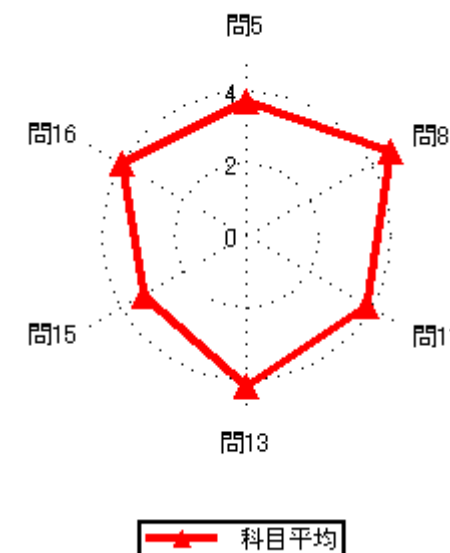
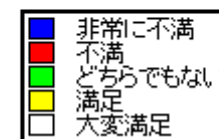



# 2020年度前期授業評価結果

2020年度前期授業評価

履修者数： 80 名  
対象者数： 21 名

## 集計結果表（グラフ付き）

	科目名	609 日本国憲法	教員氏名		回答率（％）					無効	有効	平均
					5	4	3	2	1			
					いいえ	概ね、いいえ	どちらでもない	概ね、はい	はい			
1	あなたのこの授業中の態度は、どの程度積極的かつ真剣でしたか				0.0	4.8	4.8	9.5	81.0	0	21	4.67
2	この授業では、自ら学習できるように、自主学習のポイントに関する指導・指示がされましたか。				0.0	4.8	23.8	38.1	33.3	0	21	4.00
3	あなたはこの授業に対して、自主学習（予習、復習）をどの程度行いましたか				0.0	9.5	23.8	28.6	38.1	0	21	3.95
4	あなたがこの授業に対して、あまり自主学習を行なわなかった理由は主に次のどれですか。				0.0	0.0	50.0	50.0	0.0	19	2	3.50
5	あなたはこの授業の内容を、どの程度理解しましたか				0.0	0.0	23.8	42.9	33.3	0	21	4.10
6	あなたがこの授業をあまり理解できなかった理由は主に次のどれですか				0.0	0.0	0.0	0.0	0.0	21	0	0.00
7	担当教員は授業時間を毎回適切に使って、授業をしていましたか				0.0	0.0	4.8	19.0	76.2	0	21	4.71
8	授業の担当教員の熱意は感じられましたか				0.0	0.0	9.5	14.3	76.2	0	21	4.67
9	授業中に担当教員の声は良く聞こえましたか				0.0	0.0	0.0	19.0	81.0	0	21	4.81
10	板書の文字やプロジェクター、配布資料等の教材は見やすく、分かり易いものでしたか				0.0	0.0	4.8	23.8	71.4	0	21	4.67
11	担当教員は学生の理解度を見ながら講義を進めていましたか				0.0	0.0	4.8	42.9	52.4	0	21	4.48
12	学生の私語等の授業の妨げになる行為、あるいはいじめ等や担当教員は注意しましたか				0.0	9.5	0.0	33.3	57.1	0	21	4.38
13	この授業は、内容を伝える為の工夫がどの程度されていたと感じますか				0.0	0.0	9.5	19.0	71.4	0	21	4.62
14	この授業では、自分の意見を発表したり、他の人と討論する機会が設けられていましたか				19.0	0.0	38.1	4.8	38.1	0	21	3.43
15	あなたはこの授業により、どの程度、積極的に学習する態度・意識が身についたと思いますか				4.8	4.8	4.8	38.1	47.6	0	21	4.19
16	この授業に対する全体評価をしてみてください				0.0	0.0	9.5	38.1	52.4	0	21	4.43

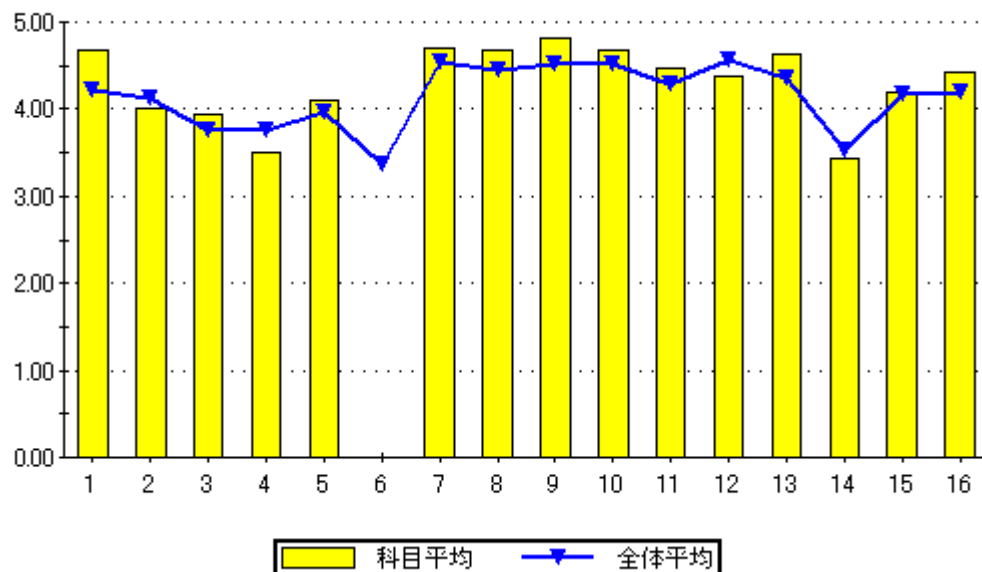

設問16のグラフ

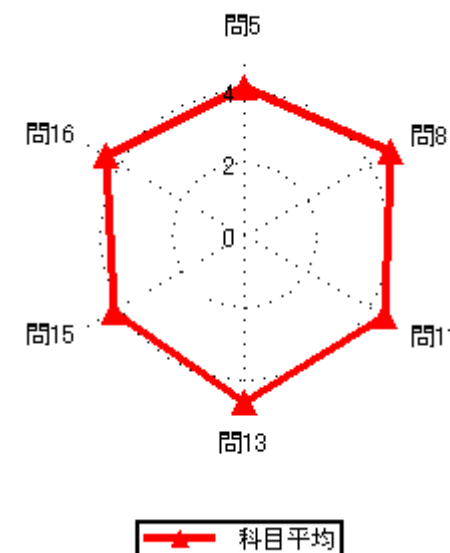
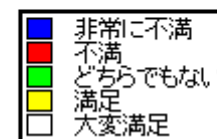
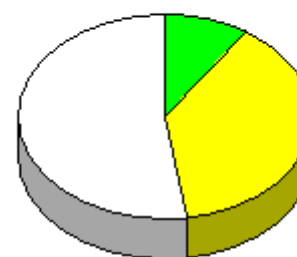

# 2020年度前期授業評価結果

2020年度前期授業評価

履修者数： 49 名  
対象者数： 29 名

## 集計結果表（グラフ付き）

	科目名	610 微分積分学	教員氏名		山元 完二	回答率 (%)					無効	有効	平均
						5	4	3	2	1			
						いいえ	概ね、いいえ	どちらでもない	概ね、はい	はい			
1	あなたのこの授業中の態度は、どの程度積極的かつ真剣でしたか					0.0	0.0	6.9	20.7	72.4	0	29	4.66
2	この授業では、自ら学習できるように、自主学習のポイントに関する指導・指示がされましたか。					0.0	0.0	6.9	44.8	48.3	0	29	4.41
3	あなたはこの授業に対して、自主学習（予習、復習）をどの程度行いましたか					0.0	17.2	13.8	51.7	17.2	0	29	3.69
4	あなたがこの授業に対して、あまり自主学習を行なわなかった理由は主に次のどれですか。					20.0	40.0	40.0	0.0	0.0	24	5	2.20
5	あなたはこの授業の内容を、どの程度理解しましたか					6.9	17.2	65.5	10.3	0.0	0	29	2.79
6	あなたがこの授業をあまり理解できなかった理由は主に次のどれですか					42.9	14.3	0.0	0.0	42.9	22	7	2.86
7	担当教員は授業時間を毎回適切に使って、授業をしていましたか					0.0	0.0	0.0	37.9	62.1	0	29	4.62
8	授業の担当教員の熱意は感じられましたか					0.0	0.0	3.4	37.9	58.6	0	29	4.55
9	授業中に担当教員の声は良く聞こえましたか					0.0	0.0	24.1	31.0	44.8	0	29	4.21
10	板書の文字やプロジェクター、配布資料等の教材は見やすく、分かり易いものでしたか					13.8	55.2	10.3	0.0	20.7	0	29	2.59
11	担当教員は学生の理解度を見ながら講義を進めていましたか					6.9	0.0	44.8	20.7	27.6	0	29	3.62
12	学生の私語等の授業の妨げになる行為、あるいはいじめ等を担当教員は注意しましたか					0.0	10.3	6.9	31.0	51.7	0	29	4.24
13	この授業は、内容を伝える為の工夫がどの程度されていたと感じますか					3.4	17.2	31.0	31.0	17.2	0	29	3.41
14	この授業では、自分の意見を発表したり、他の人と討論する機会が設けられていましたか					27.6	6.9	27.6	17.2	20.7	0	29	2.97
15	あなたはこの授業により、どの程度、積極的に学習する態度・意識が身についたと思いますか					0.0	10.3	6.9	51.7	31.0	0	29	4.03
16	この授業に対する全体評価をしてみてください					6.9	24.1	27.6	27.6	13.8	0	29	3.17

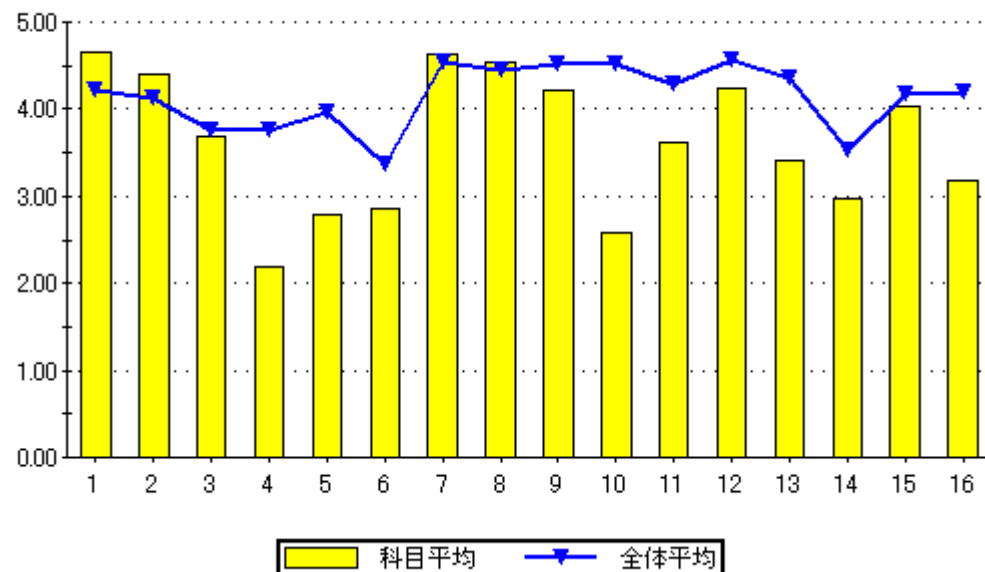

設問16のグラフ

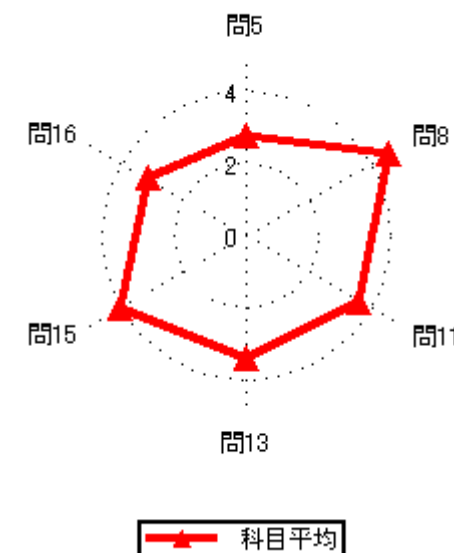

# 2020年度前期授業評価結果

2020年度前期授業評価

履修者数： 1名  
対象者数： 8名

## 集計結果表（グラフ付き）

	科目名	611 数学入門C	教員氏名		回答率（％）					無効	有効	平均
					5	4	3	2	1			
					いいえ	概ね、いいえ	どちらでもない	概ね、はい	はい			
1	あなたのこの授業中の態度は、どの程度積極的かつ真剣でしたか				12.5	0.0	25.0	0.0	62.5	0	8	4.00
2	この授業では、自ら学習できるように、自主学習のポイントに関する指導・指示がされましたか。				12.5	12.5	0.0	37.5	37.5	0	8	3.75
3	あなたはこの授業に対して、自主学習（予習、復習）をどの程度行いましたか				25.0	12.5	0.0	37.5	25.0	0	8	3.25
4	あなたがこの授業に対して、あまり自主学習を行なわなかった理由は主に次のどれですか。				0.0	66.7	33.3	0.0	0.0	5	3	2.33
5	あなたはこの授業の内容を、どの程度理解しましたか				0.0	12.5	25.0	0.0	62.5	0	8	4.13
6	あなたがこの授業をあまり理解できなかった理由は主に次のどれですか				0.0	0.0	0.0	0.0	100.0	7	1	5.00
7	担当教員は授業時間を毎回適切に使って、授業をしていましたか				0.0	0.0	0.0	0.0	100.0	0	8	5.00
8	授業の担当教員の熱意は感じられましたか				0.0	0.0	0.0	12.5	87.5	0	8	4.88
9	授業中に担当教員の声は良く聞こえましたか				12.5	0.0	0.0	0.0	87.5	0	8	4.50
10	板書の文字やプロジェクター、配布資料等の教材は見やすく、分かり易いものでしたか				12.5	0.0	0.0	0.0	87.5	0	8	4.50
11	担当教員は学生の理解度を見ながら講義を進めていましたか				0.0	0.0	0.0	0.0	100.0	0	8	5.00
12	学生の私語等の授業の妨げになる行為、あるいはいねむり等を担当教員は注意しましたか				0.0	0.0	0.0	0.0	100.0	0	8	5.00
13	この授業は、内容を伝える為の工夫がどの程度されていたと感じますか				0.0	0.0	0.0	0.0	100.0	0	8	5.00
14	この授業では、自分の意見を発表したり、他の人と討論する機会が設けられていましたか				12.5	0.0	0.0	12.5	75.0	0	8	4.38
15	あなたはこの授業により、どの程度、積極的に学習する態度・意識が身についたと思いますか				25.0	0.0	0.0	0.0	75.0	0	8	4.00
16	この授業に対する全体評価をしてみてください				0.0	0.0	0.0	50.0	50.0	0	8	4.50

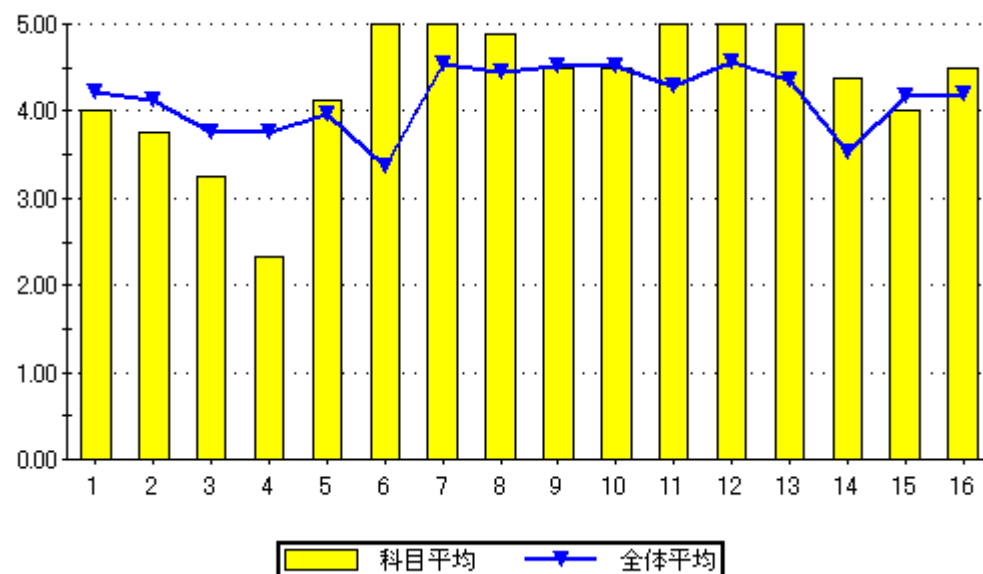

設問16のグラフ

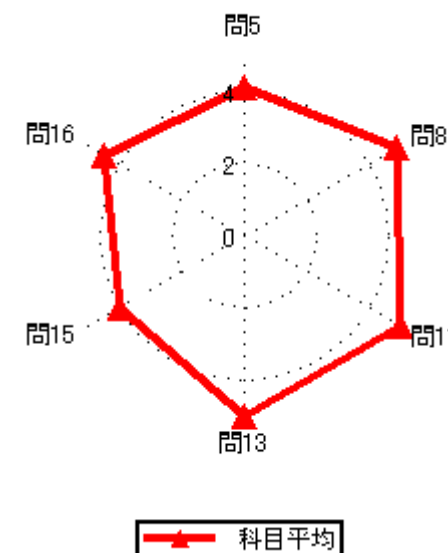
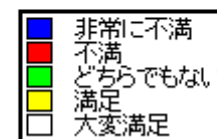

# 2020年度前期授業評価結果

2020年度前期授業評価

履修者数： 59 名

対象者数： 20 名

## 集計結果表（グラフ付き）

	科目名	612 基礎物理C	教員氏名		回答率（％）					無効	有効	平均
					5	4	3	2	1			
					いいえ	概ね、いいえ	どちらでもない	概ね、はい	はい			
1	あなたのこの授業中の態度は、どの程度積極的かつ真剣でしたか				0.0	5.0	0.0	25.0	70.0	0	20	4.60
2	この授業では、自ら学習できるように、自主学習のポイントに関する指導・指示がされましたか。				0.0	0.0	35.0	35.0	30.0	0	20	3.95
3	あなたはこの授業に対して、自主学習（予習、復習）をどの程度行いましたか				10.0	25.0	15.0	40.0	10.0	0	20	3.15
4	あなたがこの授業に対して、あまり自主学習を行なわなかった理由は主に次のどれですか。				0.0	14.3	42.9	42.9	0.0	13	7	3.29
5	あなたはこの授業の内容を、どの程度理解しましたか				0.0	5.0	40.0	30.0	25.0	0	20	3.75
6	あなたがこの授業をあまり理解できなかった理由は主に次のどれですか				0.0	0.0	0.0	100.0	0.0	19	1	4.00
7	担当教員は授業時間を毎回適切に使って、授業をしていましたか				0.0	0.0	5.0	35.0	60.0	0	20	4.55
8	授業の担当教員の熱意は感じられましたか				0.0	0.0	0.0	65.0	35.0	0	20	4.35
9	授業中に担当教員の声は良く聞こえましたか				0.0	0.0	0.0	55.0	45.0	0	20	4.45
10	板書の文字やプロジェクター、配布資料等の教材は見やすく、分かり易いものでしたか				0.0	0.0	5.0	25.0	70.0	0	20	4.65
11	担当教員は学生の理解度を見ながら講義を進めていましたか				0.0	10.0	5.0	60.0	25.0	0	20	4.00
12	学生の私語等の授業の妨げになる行為、あるいはいねむり等を担当教員は注意しましたか				0.0	5.0	0.0	25.0	70.0	0	20	4.60
13	この授業は、内容を伝える為の工夫がどの程度されていたと感じますか				0.0	0.0	5.0	40.0	55.0	0	20	4.50
14	この授業では、自分の意見を発表したり、他の人と討論する機会が設けられていましたか				35.0	5.0	20.0	20.0	20.0	0	20	2.85
15	あなたはこの授業により、どの程度、積極的に学習する態度・意識が身についたと思いますか				5.0	10.0	10.0	55.0	20.0	0	20	3.75
16	この授業に対する全体評価をしてみてください				0.0	0.0	5.0	60.0	35.0	0	20	4.30

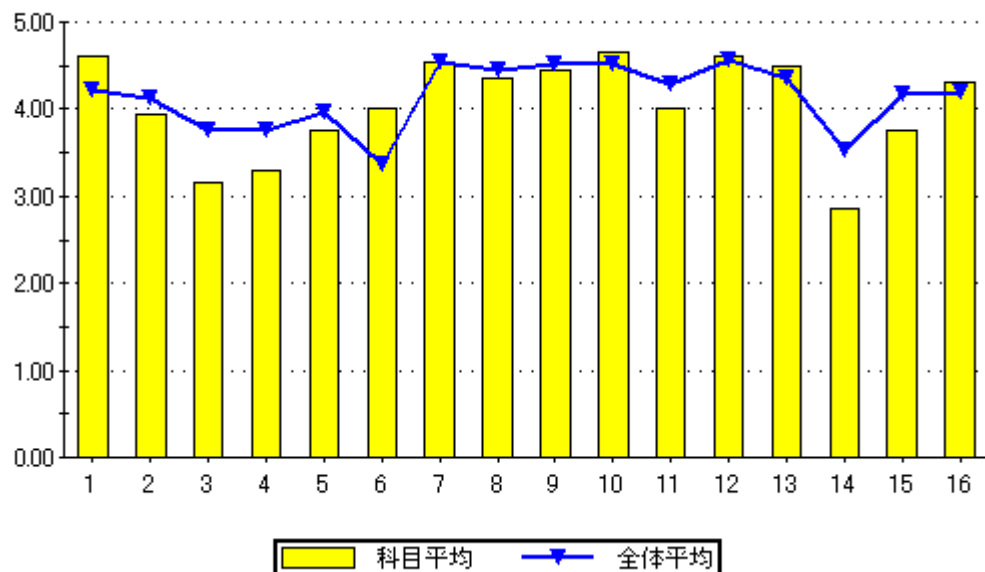

設問16のグラフ

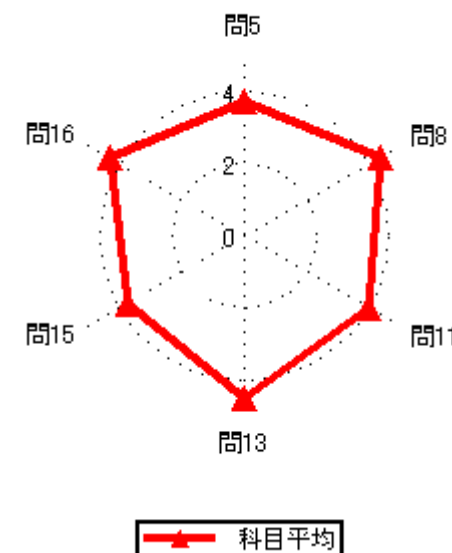
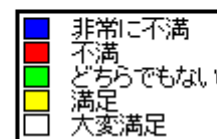
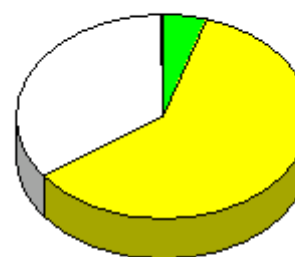

# 2020年度前期授業評価結果

2020年度前期授業評価

履修者数： 61 名  
対象者数： 4 名

## 集計結果表（グラフ付き）

科目名	613 基礎数学
教員氏名	原北 祥悟

		回答率 (%)					無効	有効	平均
		5	4	3	2	1			
		いいえ	概ね、いいえ	どちらでもない	概ね、はい	はい			
1	あなたのこの授業中の態度は、どの程度積極的かつ真剣でしたか	0.0	25.0	0.0	0.0	75.0	0	4	4.25
2	この授業では、自ら学習できるように、自主学習のポイントに関する指導・指示がされましたか。	0.0	25.0	25.0	50.0	0.0	0	4	3.25
3	あなたはこの授業に対して、自主学習（予習、復習）をどの程度行いましたか	0.0	25.0	0.0	50.0	25.0	0	4	3.75
4	あなたがこの授業に対して、あまり自主学習を行なわなかった理由は主に次のどれですか。	0.0	0.0	0.0	0.0	100.0	3	1	5.00
5	あなたはこの授業の内容を、どの程度理解しましたか	0.0	0.0	0.0	25.0	75.0	0	4	4.75
6	あなたがこの授業をあまり理解できなかった理由は主に次のどれですか	0.0	0.0	0.0	0.0	0.0	4	0	0.00
7	担当教員は授業時間を毎回適切に使って、授業をしていましたか	0.0	0.0	25.0	50.0	25.0	0	4	4.00
8	授業の担当教員の熱意は感じられましたか	0.0	0.0	25.0	50.0	25.0	0	4	4.00
9	授業中に担当教員の声は良く聞こえましたか	0.0	0.0	0.0	25.0	75.0	0	4	4.75
10	板書の文字やプロジェクター、配布資料等の教材は見やすく、分かり易いものでしたか	0.0	0.0	0.0	0.0	100.0	0	4	5.00
11	担当教員は学生の理解度を見ながら講義を進めていましたか	0.0	0.0	0.0	25.0	75.0	0	4	4.75
12	学生の私語等の授業の妨げになる行為、あるいはいねむり等を担当教員は注意しましたか	0.0	0.0	0.0	0.0	100.0	0	4	5.00
13	この授業は、内容を伝える為の工夫がどの程度されていたと感じますか	0.0	25.0	0.0	25.0	50.0	0	4	4.00
14	この授業では、自分の意見を発表したり、他の人と討論する機会が設けられていましたか	25.0	0.0	75.0	0.0	0.0	0	4	2.50
15	あなたはこの授業により、どの程度、積極的に学習する態度・意識が身についたと思いますか	0.0	0.0	50.0	25.0	25.0	0	4	3.75
16	この授業に対する全体評価をしてみてください	0.0	0.0	0.0	75.0	25.0	0	4	4.25

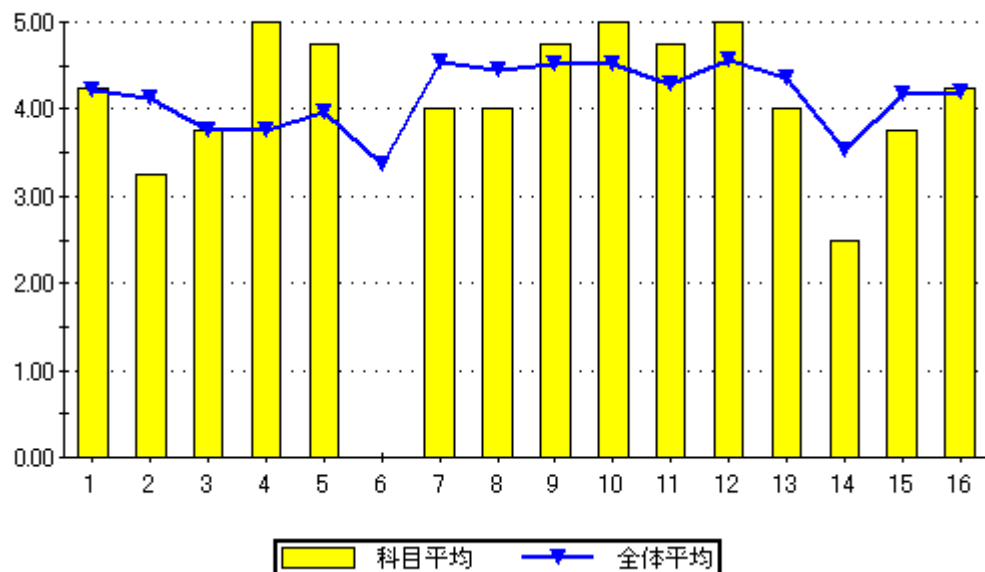

設問16のグラフ

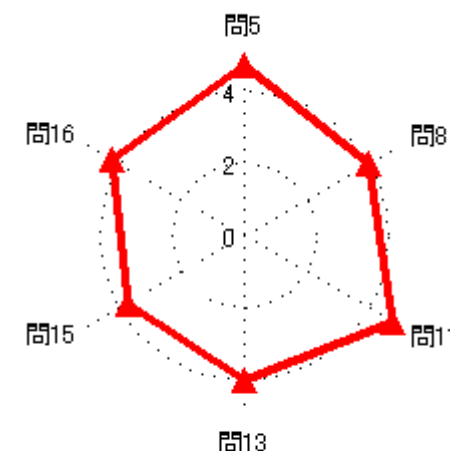
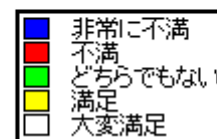

科目平均

# 2020年度前期授業評価結果

2020年度前期授業評価

履修者数： 57 名

対象者数： 10 名

## 集計結果表（グラフ付き）

	科目名	614 基礎数学	教員氏名		回答率 (%)					無効	有効	平均
					5	4	3	2	1			
					いいえ	概ね、いいえ	どちらでもない	概ね、はい	はい			
1	あなたのこの授業中の態度は、どの程度積極的かつ真剣でしたか				10.0	0.0	0.0	10.0	80.0	0	10	4.50
2	この授業では、自ら学習できるように、自主学習のポイントに関する指導・指示がされましたか。				10.0	0.0	0.0	20.0	70.0	0	10	4.40
3	あなたはこの授業に対して、自主学習（予習、復習）をどの程度行いましたか				10.0	0.0	20.0	20.0	50.0	0	10	4.00
4	あなたがこの授業に対して、あまり自主学習を行なわなかった理由は主に次のどれですか。				100.0	0.0	0.0	0.0	0.0	9	1	1.00
5	あなたはこの授業の内容を、どの程度理解しましたか				0.0	0.0	10.0	10.0	80.0	0	10	4.70
6	あなたがこの授業をあまり理解できなかった理由は主に次のどれですか				0.0	0.0	0.0	0.0	0.0	10	0	0.00
7	担当教員は授業時間を毎回適切に使って、授業をしていましたか				10.0	0.0	0.0	10.0	80.0	0	10	4.50
8	授業の担当教員の熱意は感じられましたか				10.0	0.0	0.0	20.0	70.0	0	10	4.40
9	授業中に担当教員の声は良く聞こえましたか				10.0	0.0	0.0	0.0	90.0	0	10	4.60
10	板書の文字やプロジェクター、配布資料等の教材は見やすく、分かり易いものでしたか				10.0	0.0	0.0	0.0	90.0	0	10	4.60
11	担当教員は学生の理解度を見ながら講義を進めていましたか				10.0	10.0	0.0	10.0	70.0	0	10	4.20
12	学生の私語等の授業の妨げになる行為、あるいはいじめ等を担当教員は注意しましたか				10.0	0.0	0.0	30.0	60.0	0	10	4.30
13	この授業は、内容を伝える為の工夫がどの程度されていたと感じますか				10.0	0.0	0.0	0.0	90.0	0	10	4.60
14	この授業では、自分の意見を発表したり、他の人と討論する機会が設けられていましたか				10.0	0.0	0.0	30.0	60.0	0	10	4.30
15	あなたはこの授業により、どの程度、積極的に学習する態度・意識が身についたと思いますか				10.0	10.0	0.0	30.0	50.0	0	10	4.00
16	この授業に対する全体評価をしてみてください				10.0	0.0	0.0	20.0	70.0	0	10	4.40

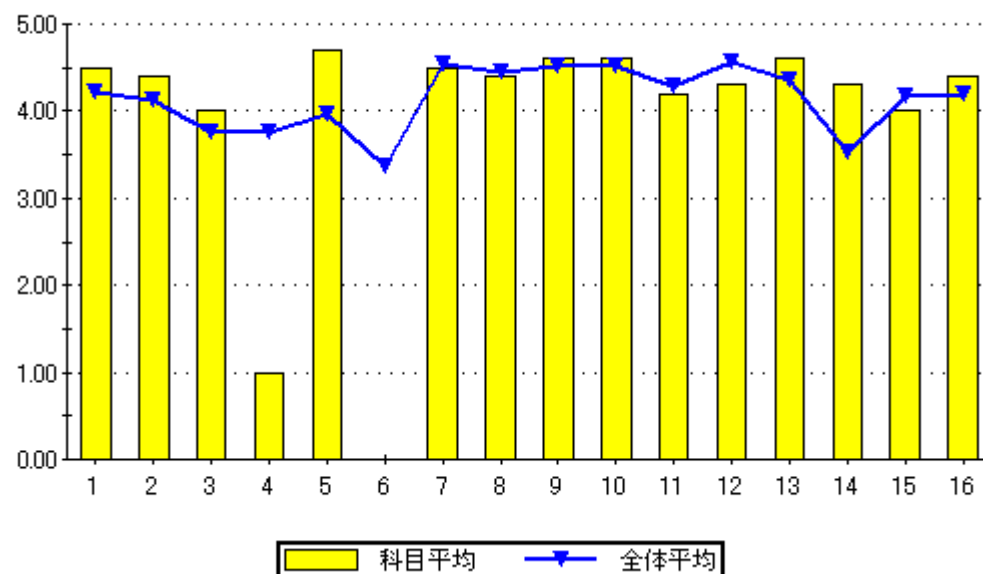

設問16のグラフ

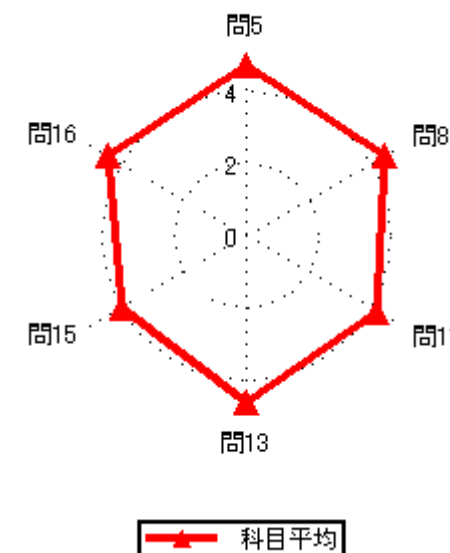
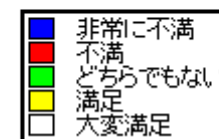
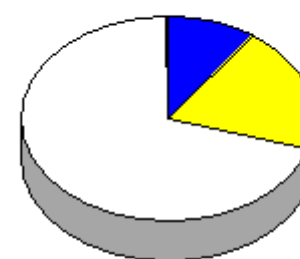

# 2020年度前期授業評価結果

2020年度前期授業評価

履修者数： 134 名

対象者数： 17 名

## 集計結果表（グラフ付き）

	科目名	615 基礎ドイツ語	教員氏名	知念 潔	回答率 (%)					無効	有効	平均
					5	4	3	2	1			
					いいえ	概ね、いいえ	どちらでもない	概ね、はい	はい			
1	あなたのこの授業中の態度は、どの程度積極的かつ真剣でしたか				0.0	0.0	0.0	5.9	94.1	0	17	4.94
2	この授業では、自ら学習できるように、自主学習のポイントに関する指導・指示がされましたか。				29.4	11.8	17.6	29.4	11.8	0	17	2.82
3	あなたはこの授業に対して、自主学習（予習、復習）をどの程度行いましたか				11.8	29.4	11.8	41.2	5.9	0	17	3.00
4	あなたがこの授業に対して、あまり自主学習を行なわなかった理由は主に次のどれですか。				0.0	0.0	14.3	14.3	71.4	10	7	4.57
5	あなたはこの授業の内容を、どの程度理解しましたか				0.0	0.0	11.8	64.7	23.5	0	17	4.12
6	あなたがこの授業をあまり理解できなかった理由は主に次のどれですか				0.0	0.0	0.0	0.0	0.0	17	0	0.00
7	担当教員は授業時間を毎回適切に使って、授業をしていましたか				0.0	0.0	0.0	41.2	58.8	0	17	4.59
8	授業の担当教員の熱意は感じられましたか				0.0	0.0	5.9	41.2	52.9	0	17	4.47
9	授業中に担当教員の声は良く聞こえましたか				0.0	23.5	5.9	17.6	52.9	0	17	4.00
10	板書の文字やプロジェクター、配布資料等の教材は見やすく、分かり易いものでしたか				11.8	5.9	23.5	17.6	41.2	0	17	3.71
11	担当教員は学生の理解度を見ながら講義を進めていましたか				5.9	5.9	17.6	41.2	29.4	0	17	3.82
12	学生の私語等の授業の妨げになる行為、あるいはいじめ等担当教員は注意しましたか				0.0	0.0	0.0	11.8	88.2	0	17	4.88
13	この授業は、内容を伝える為の工夫がどの程度されていたと感じますか				5.9	11.8	17.6	5.9	58.8	0	17	4.00
14	この授業では、自分の意見を発表したり、他の人と討論する機会が設けられていましたか				52.9	0.0	29.4	11.8	5.9	0	17	2.18
15	あなたはこの授業により、どの程度、積極的に学習する態度・意識が身についたと思いますか				17.6	17.6	23.5	29.4	11.8	0	17	3.00
16	この授業に対する全体評価をしてみてください				0.0	0.0	29.4	52.9	17.6	0	17	3.88

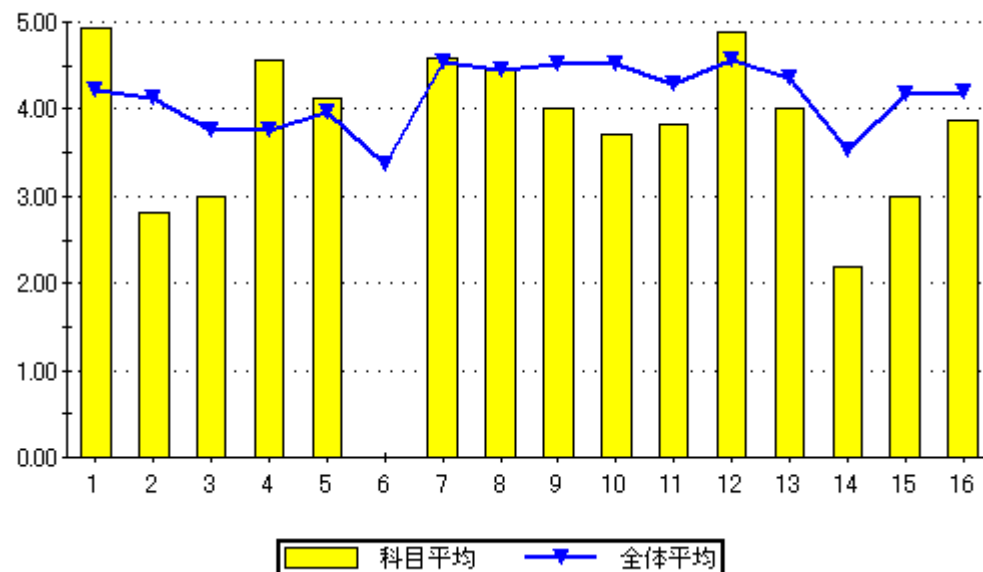

設問16のグラフ

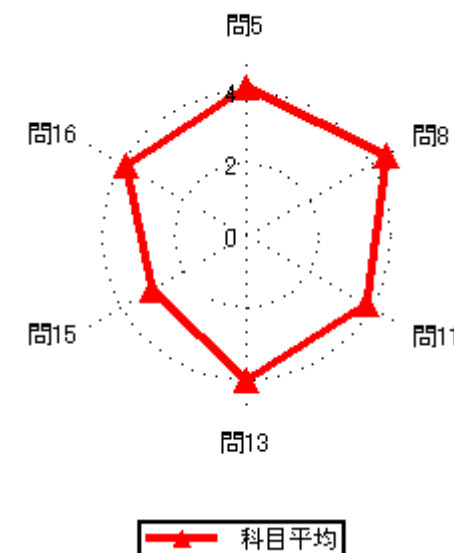
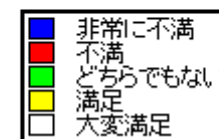
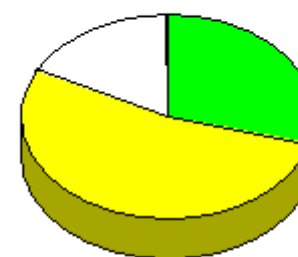



## 2020年度前期授業評価結果

2020年度前期授業評価

履修者数： 52 名

対象者数： 21 名

## 集計結果表（グラフ付き）

	科目名	617 英語入門演習A	教員氏名		回答率（％）					無効	有効	平均
					5	4	3	2	1			
					いいえ	概ね、いいえ	どちらでもない	概ね、はい	はい			
1	あなたのこの授業中の態度は、どの程度積極的かつ真剣でしたか				0.0	0.0	0.0	0.0	100.0	0	21	5.00
2	この授業では、自ら学習できるように、自主学習のポイントに関する指導・指示がされましたか。				4.8	0.0	0.0	4.8	90.5	0	21	4.76
3	あなたはこの授業に対して、自主学習（予習、復習）をどの程度行いましたか				0.0	4.8	0.0	23.8	71.4	0	21	4.62
4	あなたがこの授業に対して、あまり自主学習を行なわなかった理由は主に次のどれですか。				0.0	0.0	100.0	0.0	0.0	20	1	3.00
5	あなたはこの授業の内容を、どの程度理解しましたか				0.0	0.0	4.8	42.9	52.4	0	21	4.48
6	あなたがこの授業をあまり理解できなかった理由は主に次のどれですか				0.0	0.0	0.0	0.0	0.0	21	0	0.00
7	担当教員は授業時間を毎回適切に使って、授業をしていましたか				9.5	0.0	0.0	14.3	76.2	0	21	4.48
8	授業の担当教員の熱意は感じられましたか				9.5	0.0	0.0	23.8	66.7	0	21	4.38
9	授業中に担当教員の声は良く聞こえましたか				9.5	0.0	0.0	4.8	85.7	0	21	4.57
10	板書の文字やプロジェクター、配布資料等の教材は見やすく、分かり易いものでしたか				9.5	0.0	4.8	0.0	85.7	0	21	4.52
11	担当教員は学生の理解度を見ながら講義を進めていましたか				9.5	0.0	0.0	23.8	66.7	0	21	4.38
12	学生の私語等の授業の妨げになる行為、あるいはいじめ等を担当教員は注意しましたか				9.5	4.8	0.0	19.0	66.7	0	21	4.29
13	この授業は、内容を伝える為の工夫がどの程度されていたと感じますか				9.5	0.0	0.0	0.0	90.5	0	21	4.62
14	この授業では、自分の意見を発表したり、他の人と討論する機会が設けられていましたか				9.5	0.0	4.8	23.8	61.9	0	21	4.29
15	あなたはこの授業により、どの程度、積極的に学習する態度・意識が身についたと思いますか				9.5	4.8	0.0	9.5	76.2	0	21	4.38
16	この授業に対する全体評価をしてみてください				9.5	0.0	0.0	28.6	61.9	0	21	4.33

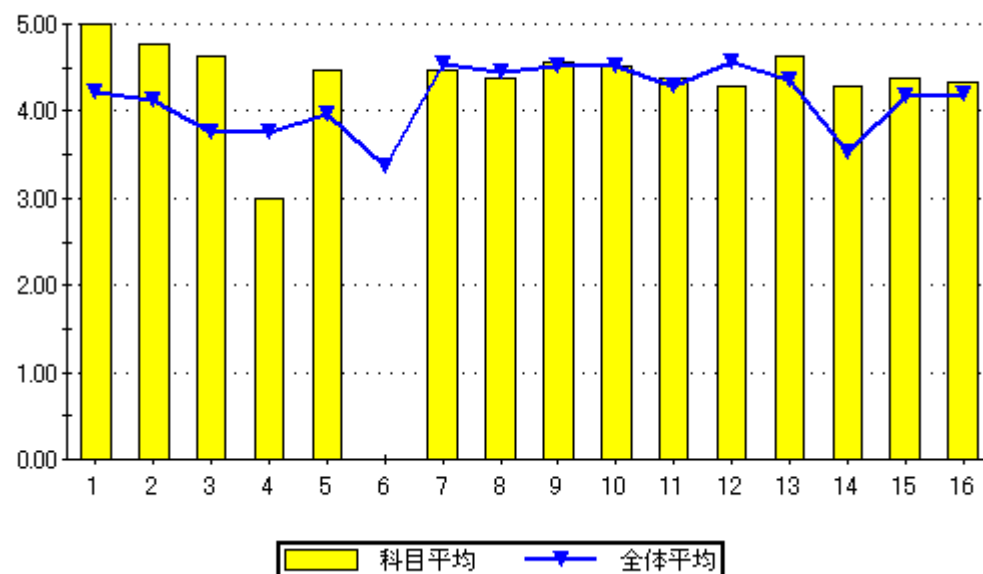

設問16のグラフ

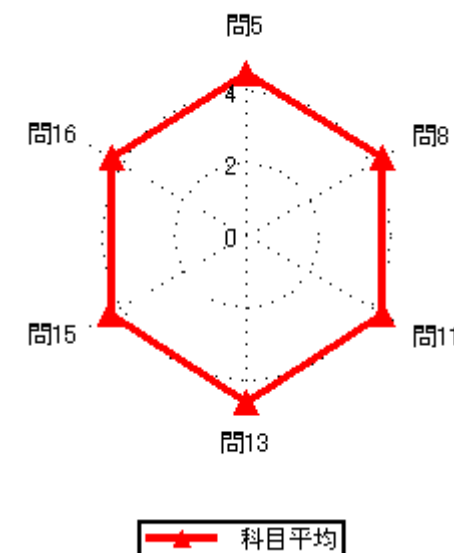
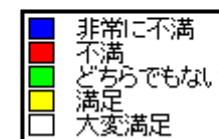
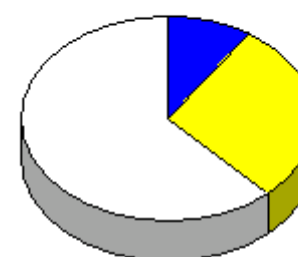

# 2020年度前期授業評価結果

2020年度前期授業評価

履修者数： 57 名  
対象者数： 9 名

## 集計結果表（グラフ付き）

	科目名	618 英語入門演習B	教員氏名		回答率（％）					無効	有効	平均
					5	4	3	2	1			
					いいえ	概ね、いいえ	どちらでもない	概ね、はい	はい			
1	あなたのこの授業中の態度は、どの程度積極的かつ真剣でしたか				0.0	0.0	0.0	0.0	100.0	0	9	5.00
2	この授業では、自ら学習できるように、自主学習のポイントに関する指導・指示がされましたか。				0.0	0.0	22.2	22.2	55.6	0	9	4.33
3	あなたはこの授業に対して、自主学習（予習、復習）をどの程度行いましたか				0.0	22.2	11.1	33.3	33.3	0	9	3.78
4	あなたがこの授業に対して、あまり自主学習を行なわなかった理由は主に次のどれですか。				0.0	0.0	0.0	0.0	100.0	7	2	5.00
5	あなたはこの授業の内容を、どの程度理解しましたか				0.0	0.0	0.0	55.6	44.4	0	9	4.44
6	あなたがこの授業をあまり理解できなかった理由は主に次のどれですか				0.0	0.0	0.0	0.0	0.0	9	0	0.00
7	担当教員は授業時間を毎回適切に使って、授業をしていましたか				0.0	0.0	0.0	55.6	44.4	0	9	4.44
8	授業の担当教員の熱意は感じられましたか				0.0	0.0	0.0	11.1	88.9	0	9	4.89
9	授業中に担当教員の声は良く聞こえましたか				0.0	0.0	0.0	22.2	77.8	0	9	4.78
10	板書の文字やプロジェクター、配布資料等の教材は見やすく、分かり易いものでしたか				0.0	0.0	0.0	0.0	100.0	0	9	5.00
11	担当教員は学生の理解度を見ながら講義を進めていましたか				0.0	0.0	0.0	11.1	88.9	0	9	4.89
12	学生の私語等の授業の妨げになる行為、あるいはいじめ等を担当教員は注意しましたか				0.0	0.0	0.0	11.1	88.9	0	9	4.89
13	この授業は、内容を伝える為の工夫がどの程度されていたと感じますか				0.0	0.0	0.0	0.0	100.0	0	9	5.00
14	この授業では、自分の意見を発表したり、他の人と討論する機会が設けられていましたか				0.0	33.3	33.3	22.2	11.1	0	9	3.11
15	あなたはこの授業により、どの程度、積極的に学習する態度・意識が身についたと思いますか				0.0	11.1	22.2	33.3	33.3	0	9	3.89
16	この授業に対する全体評価をしてみてください				0.0	0.0	0.0	22.2	77.8	0	9	4.78

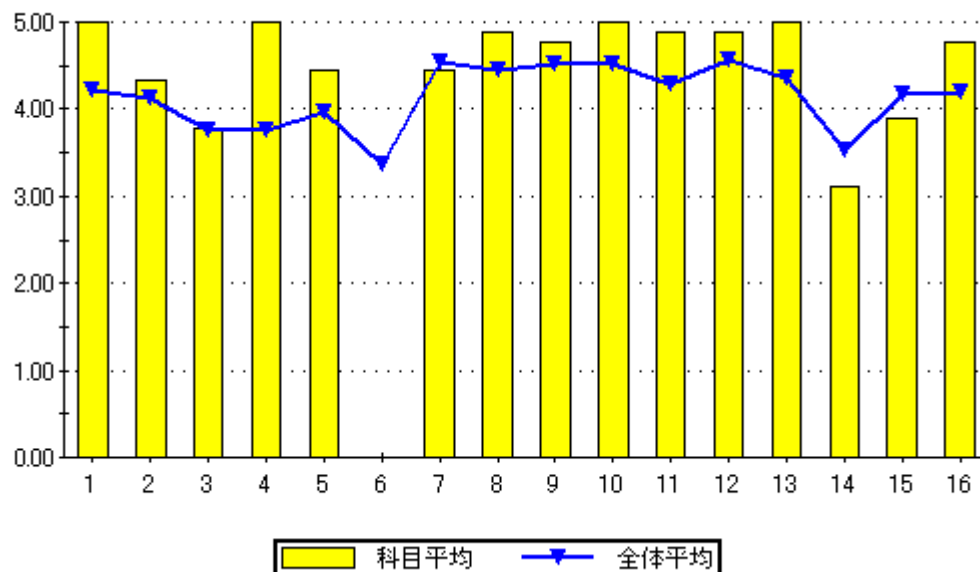

問16のグラフ

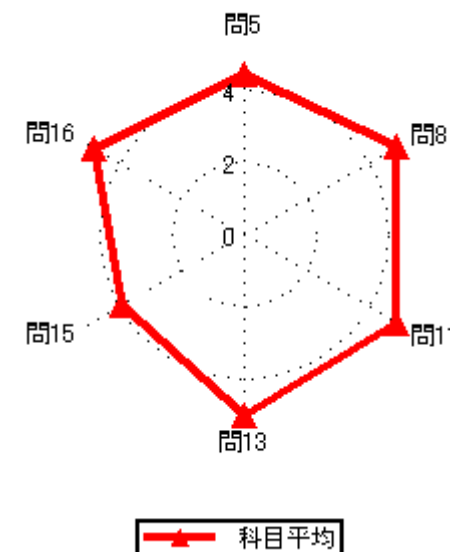
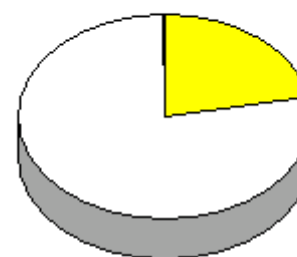

# 2020年度前期授業評価結果

2020年度前期授業評価

履修者数： 61 名  
対象者数： 1 名

## 集計結果表（グラフ付き）

	科目名	619 英語入門演習C	教員氏名	知念 潔	回答率 (%)					無効	有効	平均
					5	4	3	2	1			
					いいえ	概ね、いいえ	どちらでもない	概ね、はい	はい			
1	あなたのこの授業中の態度は、どの程度積極的かつ真剣でしたか				0.0	0.0	0.0	0.0	100.0	0	1	5.00
2	この授業では、自ら学習できるように、自主学習のポイントに関する指導・指示がされましたか。				0.0	0.0	0.0	0.0	100.0	0	1	5.00
3	あなたはこの授業に対して、自主学習（予習、復習）をどの程度行いましたか				0.0	0.0	0.0	100.0	0.0	0	1	4.00
4	あなたがこの授業に対して、あまり自主学習を行なわなかった理由は主に次のどれですか。				0.0	0.0	0.0	0.0	0.0	1	0	0.00
5	あなたはこの授業の内容を、どの程度理解しましたか				0.0	0.0	0.0	0.0	100.0	0	1	5.00
6	あなたがこの授業をあまり理解できなかった理由は主に次のどれですか				0.0	0.0	0.0	0.0	0.0	1	0	0.00
7	担当教員は授業時間を毎回適切に使って、授業をしていましたか				0.0	0.0	0.0	0.0	100.0	0	1	5.00
8	授業の担当教員の熱意は感じられましたか				0.0	0.0	0.0	0.0	100.0	0	1	5.00
9	授業中に担当教員の声は良く聞こえましたか				0.0	0.0	0.0	0.0	100.0	0	1	5.00
10	板書の文字やプロジェクター、配布資料等の教材は見やすく、分かり易いものでしたか				0.0	0.0	0.0	0.0	100.0	0	1	5.00
11	担当教員は学生の理解度を見ながら講義を進めていましたか				0.0	0.0	0.0	0.0	100.0	0	1	5.00
12	学生の私語等の授業の妨げになる行為、あるいはいねむり等を担当教員は注意しましたか				0.0	0.0	0.0	0.0	100.0	0	1	5.00
13	この授業は、内容を伝える為の工夫がどの程度されていたと感じますか				0.0	0.0	0.0	0.0	100.0	0	1	5.00
14	この授業では、自分の意見を発表したり、他の人と討論する機会が設けられていましたか				0.0	0.0	100.0	0.0	0.0	0	1	3.00
15	あなたはこの授業により、どの程度、積極的に学習する態度・意識が身についたと思いますか				0.0	100.0	0.0	0.0	0.0	0	1	2.00
16	この授業に対する全体評価をしてみてください				0.0	0.0	0.0	0.0	100.0	0	1	5.00

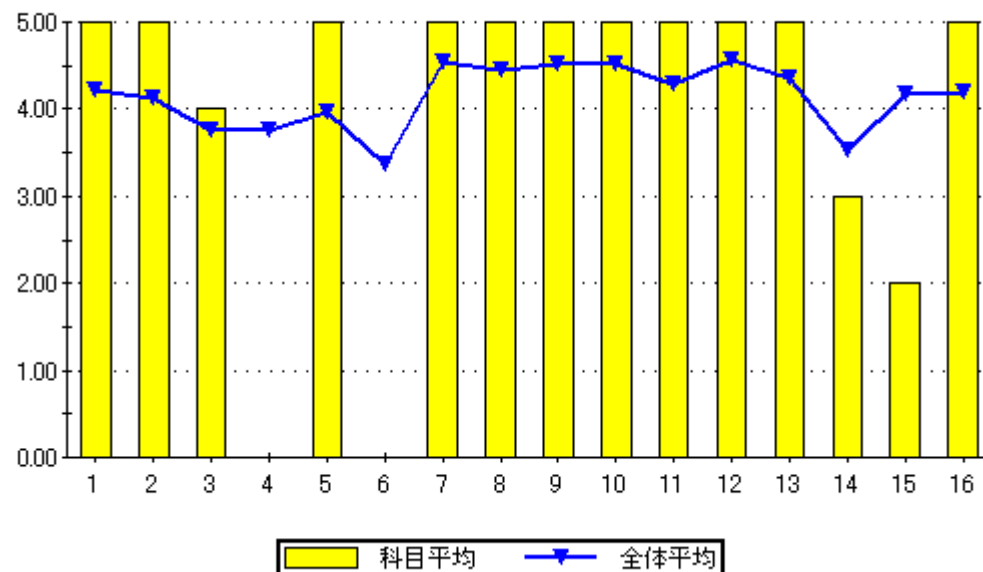

設問16のグラフ

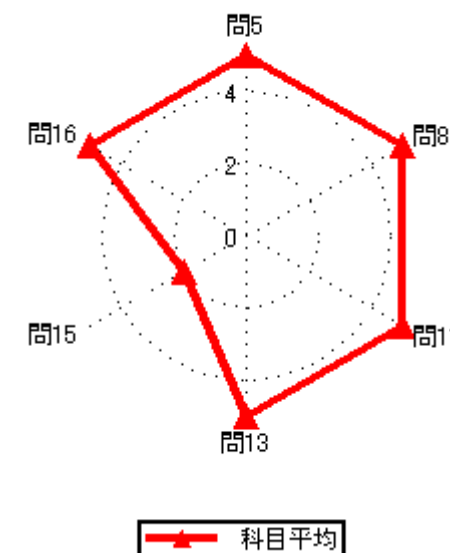
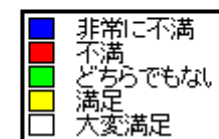
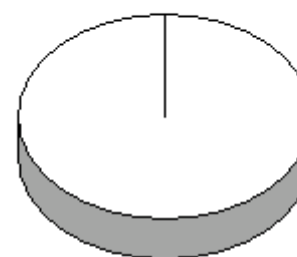

# 2020年度前期授業評価結果

2020年度前期授業評価

履修者数： 79 名

対象者数： 19 名

## 集計結果表（グラフ付き）

	科目名	620 総合英語 I	教員氏名		回答率 (%)					無効	有効	平均
					5	4	3	2	1			
					いいえ	概ね、いいえ	どちらでもない	概ね、はい	はい			
1	あなたのこの授業中の態度は、どの程度積極的かつ真剣でしたか				0.0	0.0	10.5	0.0	89.5	0	19	4.79
2	この授業では、自ら学習できるように、自主学習のポイントに関する指導・指示がされましたか。				0.0	0.0	0.0	5.3	94.7	0	19	4.95
3	あなたはこの授業に対して、自主学習（予習、復習）をどの程度行いましたか				0.0	0.0	5.3	0.0	94.7	0	19	4.89
4	あなたがこの授業に対して、あまり自主学習を行なわなかった理由は主に次のどれですか。				0.0	0.0	0.0	0.0	0.0	19	0	0.00
5	あなたはこの授業の内容を、どの程度理解しましたか				0.0	0.0	31.6	36.8	31.6	0	19	4.00
6	あなたがこの授業をあまり理解できなかった理由は主に次のどれですか				0.0	0.0	0.0	0.0	0.0	19	0	0.00
7	担当教員は授業時間を毎回適切に使って、授業をしていましたか				10.5	5.3	0.0	5.3	78.9	0	19	4.37
8	授業の担当教員の熱意は感じられましたか				0.0	10.5	0.0	10.5	78.9	0	19	4.58
9	授業中に担当教員の声は良く聞こえましたか				0.0	0.0	5.3	26.3	68.4	0	19	4.63
10	板書の文字やプロジェクター、配布資料等の教材は見やすく、分かり易いものでしたか				0.0	5.3	15.8	0.0	78.9	0	19	4.53
11	担当教員は学生の理解度を見ながら講義を進めていましたか				15.8	0.0	10.5	10.5	63.2	0	19	4.05
12	学生の私語等の授業の妨げになる行為、あるいはいねむり等を担当教員は注意しましたか				15.8	5.3	5.3	15.8	57.9	0	19	3.95
13	この授業は、内容を伝える為の工夫がどの程度されていたと感じますか				15.8	0.0	10.5	21.1	52.6	0	19	3.95
14	この授業では、自分の意見を発表したり、他の人と討論する機会が設けられていましたか				0.0	10.5	21.1	0.0	68.4	0	19	4.26
15	あなたはこの授業により、どの程度、積極的に学習する態度・意識が身についたと思いますか				0.0	5.3	0.0	5.3	89.5	0	19	4.79
16	この授業に対する全体評価をしてみてください				15.8	5.3	5.3	31.6	42.1	0	19	3.79

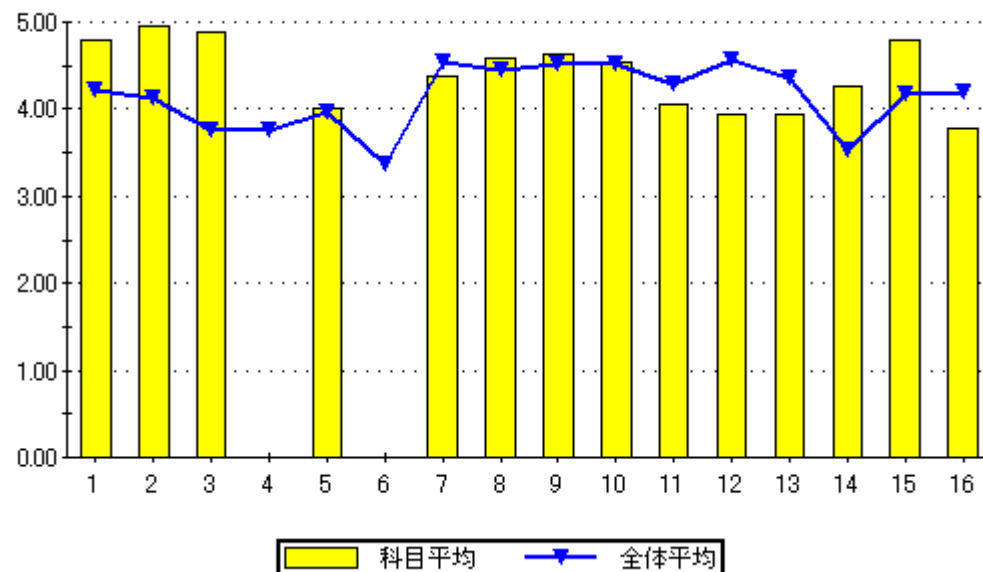

設問16のグラフ

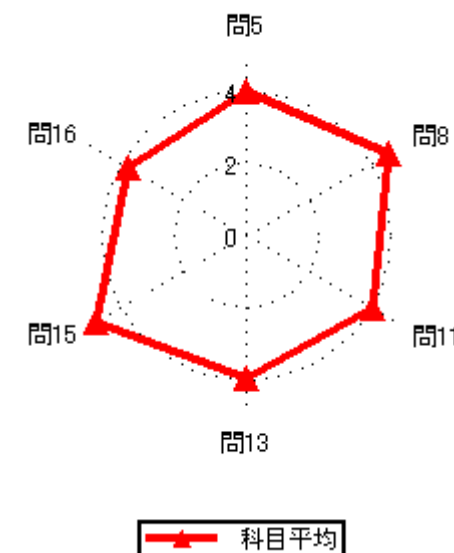
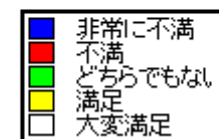
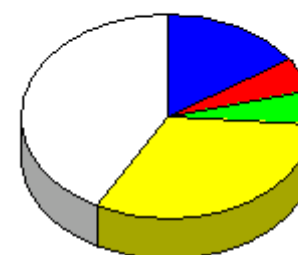

# 2020年度前期授業評価結果

2020年度前期授業評価

履修者数： 43 名  
対象者数： 5 名

## 集計結果表（グラフ付き）

	科目名	621 英会話入門	教員氏名	徳山 ティダ	回答率 (%)					無効	有効	平均
					5	4	3	2	1			
					いいえ	概ね、いいえ	どちらでもない	概ね、はい	はい			
1	あなたのこの授業中の態度は、どの程度積極的かつ真剣でしたか				0.0	0.0	0.0	0.0	100.0	0	5	5.00
2	この授業では、自ら学習できるように、自主学習のポイントに関する指導・指示がされましたか。				0.0	0.0	0.0	20.0	80.0	0	5	4.80
3	あなたはこの授業に対して、自主学習（予習、復習）をどの程度行いましたか				0.0	0.0	0.0	0.0	100.0	0	5	5.00
4	あなたがこの授業に対して、あまり自主学習を行なわなかった理由は主に次のどれですか。				0.0	0.0	0.0	0.0	0.0	5	0	0.00
5	あなたはこの授業の内容を、どの程度理解しましたか				0.0	0.0	0.0	60.0	40.0	0	5	4.40
6	あなたがこの授業をあまり理解できなかった理由は主に次のどれですか				0.0	0.0	0.0	0.0	0.0	5	0	0.00
7	担当教員は授業時間を毎回適切に使って、授業をしていましたか				0.0	0.0	0.0	20.0	80.0	0	5	4.80
8	授業の担当教員の熱意は感じられましたか				0.0	0.0	0.0	40.0	60.0	0	5	4.60
9	授業中に担当教員の声は良く聞こえましたか				0.0	0.0	0.0	0.0	100.0	0	5	5.00
10	板書の文字やプロジェクター、配布資料等の教材は見やすく、分かり易いものでしたか				0.0	0.0	0.0	0.0	100.0	0	5	5.00
11	担当教員は学生の理解度を見ながら講義を進めていましたか				0.0	0.0	0.0	20.0	80.0	0	5	4.80
12	学生の私語等の授業の妨げになる行為、あるいはいじめ等を担当教員は注意しましたか				0.0	0.0	0.0	0.0	100.0	0	5	5.00
13	この授業は、内容を伝える為の工夫がどの程度されていたと感じますか				0.0	0.0	20.0	20.0	60.0	0	5	4.40
14	この授業では、自分の意見を発表したり、他の人と討論する機会が設けられていましたか				0.0	0.0	0.0	0.0	100.0	0	5	5.00
15	あなたはこの授業により、どの程度、積極的に学習する態度・意識が身についたと思いますか				0.0	0.0	0.0	0.0	100.0	0	5	5.00
16	この授業に対する全体評価をしてみてください				0.0	0.0	20.0	40.0	40.0	0	5	4.20

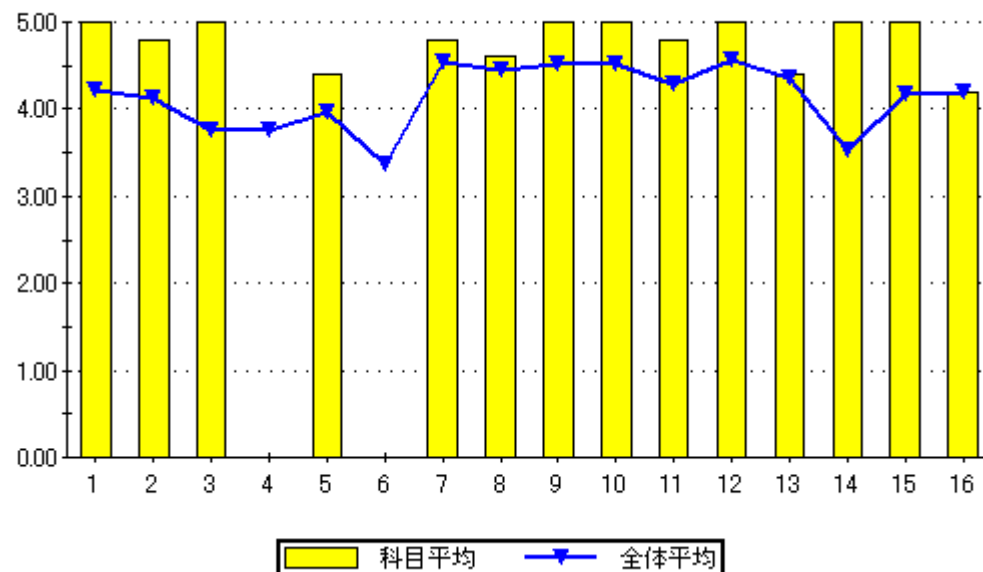

設問16のグラフ

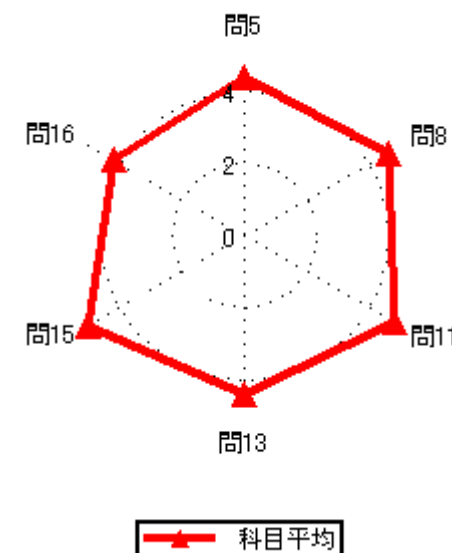
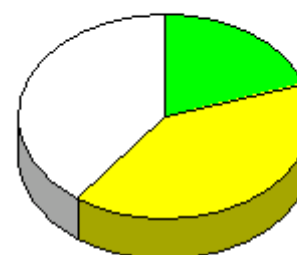

# 2020年度前期授業評価結果

2020年度前期授業評価

履修者数： 12 名  
対象者数： 2 名

## 集計結果表（グラフ付き）

	科目名	622 ビジネス英語 I	教員氏名	村上 美穂	回答率 (%)					無効	有効	平均
					5	4	3	2	1			
					いいえ	概ね、いいえ	どちらでもない	概ね、はい	はい			
1	あなたのこの授業中の態度は、どの程度積極的かつ真剣でしたか				0.0	0.0	0.0	0.0	100.0	0	2	5.00
2	この授業では、自ら学習できるように、自主学習のポイントに関する指導・指示がされましたか。				0.0	0.0	0.0	0.0	100.0	0	2	5.00
3	あなたはこの授業に対して、自主学習（予習、復習）をどの程度行いましたか				0.0	0.0	0.0	50.0	50.0	0	2	4.50
4	あなたがこの授業に対して、あまり自主学習を行なわなかった理由は主に次のどれですか。				0.0	0.0	0.0	0.0	0.0	2	0	0.00
5	あなたはこの授業の内容を、どの程度理解しましたか				0.0	0.0	50.0	50.0	0.0	0	2	3.50
6	あなたがこの授業をあまり理解できなかった理由は主に次のどれですか				0.0	0.0	0.0	0.0	0.0	2	0	0.00
7	担当教員は授業時間を毎回適切に使って、授業をしていましたか				0.0	0.0	0.0	0.0	100.0	0	2	5.00
8	授業の担当教員の熱意は感じられましたか				0.0	0.0	0.0	50.0	50.0	0	2	4.50
9	授業中に担当教員の声は良く聞こえましたか				0.0	0.0	0.0	0.0	100.0	0	2	5.00
10	板書の文字やプロジェクター、配布資料等の教材は見やすく、分かり易いものでしたか				0.0	0.0	0.0	50.0	50.0	0	2	4.50
11	担当教員は学生の理解度を見ながら講義を進めていましたか				0.0	50.0	0.0	0.0	50.0	0	2	3.50
12	学生の私語等の授業の妨げになる行為、あるいはいじめ等や担当教員は注意しましたか				0.0	0.0	0.0	0.0	100.0	0	2	5.00
13	この授業は、内容を伝える為の工夫がどの程度されていたと感じますか				0.0	50.0	0.0	0.0	50.0	0	2	3.50
14	この授業では、自分の意見を発表したり、他の人と討論する機会が設けられていましたか				0.0	0.0	0.0	0.0	100.0	0	2	5.00
15	あなたはこの授業により、どの程度、積極的に学習する態度・意識が身についたと思いますか				0.0	0.0	0.0	0.0	100.0	0	2	5.00
16	この授業に対する全体評価をしてみてください				0.0	0.0	0.0	50.0	50.0	0	2	4.50

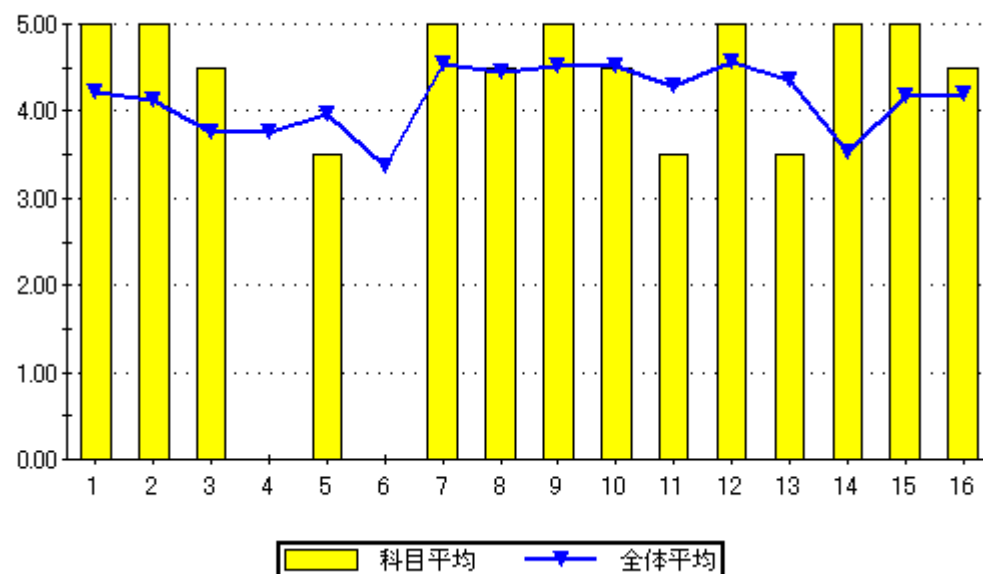

設問16のグラフ

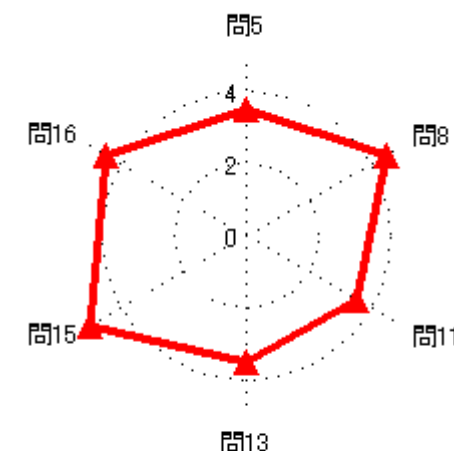
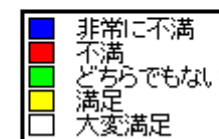

# 2020年度前期授業評価結果

2020年度前期授業評価

履修者数： 92 名  
対象者数： 6 名

## 集計結果表（グラフ付き）

	科目名	623 体育実技 I	教員氏名		回答率 (%)					無効	有効	平均
					5	4	3	2	1			
					いいえ	概ね、いいえ	どちらでもない	概ね、はい	はい			
1	あなたのこの授業中の態度は、どの程度積極的かつ真剣でしたか				0.0	33.3	0.0	0.0	66.7	0	6	4.00
2	この授業では、自ら学習できるように、自主学習のポイントに関する指導・指示がされましたか。				33.3	0.0	0.0	33.3	33.3	0	6	3.33
3	あなたはこの授業に対して、自主学習（予習、復習）をどの程度行いましたか				50.0	0.0	16.7	16.7	16.7	0	6	2.50
4	あなたがこの授業に対して、あまり自主学習を行なわなかった理由は主に次のどれですか。				0.0	0.0	0.0	0.0	100.0	3	3	5.00
5	あなたはこの授業の内容を、どの程度理解しましたか				0.0	0.0	16.7	50.0	33.3	0	6	4.17
6	あなたがこの授業をあまり理解できなかった理由は主に次のどれですか				0.0	0.0	0.0	0.0	0.0	6	0	0.00
7	担当教員は授業時間を毎回適切に使って、授業をしていましたか				0.0	0.0	0.0	16.7	83.3	0	6	4.83
8	授業の担当教員の熱意は感じられましたか				0.0	0.0	0.0	50.0	50.0	0	6	4.50
9	授業中に担当教員の声は良く聞こえましたか				0.0	16.7	0.0	16.7	66.7	0	6	4.33
10	板書の文字やプロジェクター、配布資料等の教材は見やすく、分かり易いものでしたか				33.3	0.0	0.0	0.0	66.7	0	6	3.67
11	担当教員は学生の理解度を見ながら講義を進めていましたか				0.0	0.0	0.0	33.3	66.7	0	6	4.67
12	学生の私語等の授業の妨げになる行為、あるいはいじめ等を担当教員は注意しましたか				0.0	33.3	0.0	0.0	66.7	0	6	4.00
13	この授業は、内容を伝える為の工夫がどの程度されていたと感じますか				0.0	0.0	0.0	16.7	83.3	0	6	4.83
14	この授業では、自分の意見を発表したり、他の人と討論する機会が設けられていましたか				16.7	16.7	0.0	16.7	50.0	0	6	3.67
15	あなたはこの授業により、どの程度、積極的に学習する態度・意識が身についたと思いますか				16.7	0.0	0.0	16.7	66.7	0	6	4.17
16	この授業に対する全体評価をしてみてください				0.0	0.0	0.0	50.0	50.0	0	6	4.50

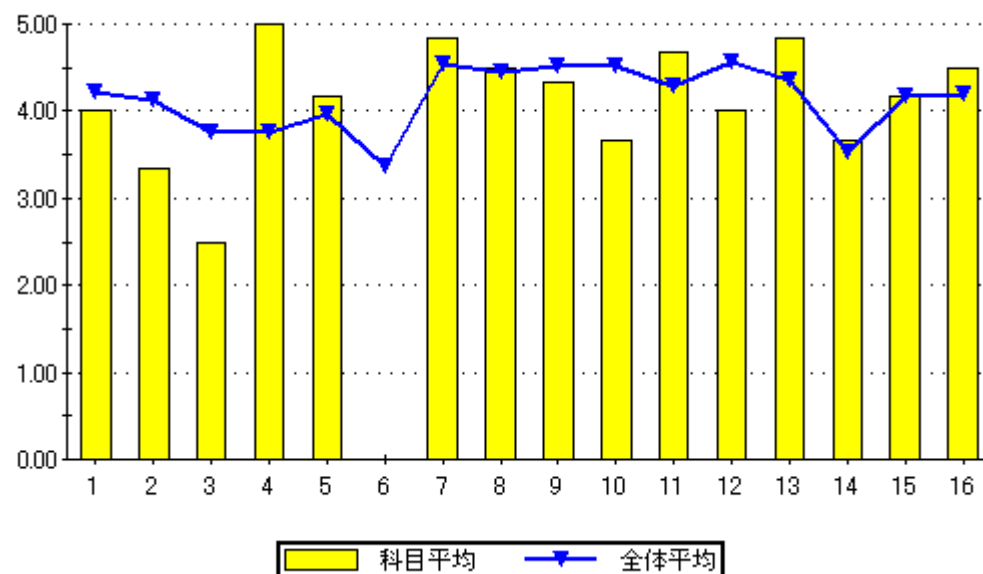

設問16のグラフ

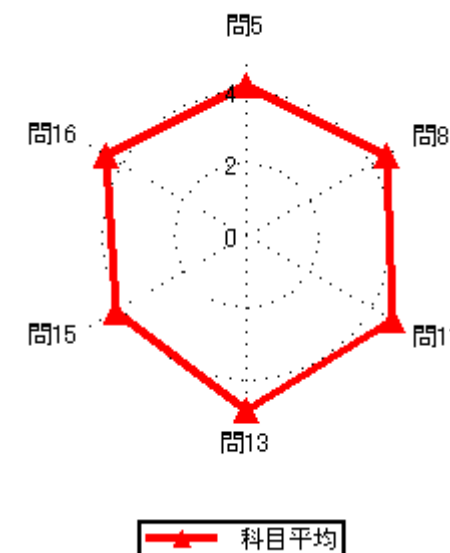
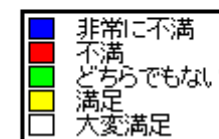



# 2020年度前期授業評価結果

2020年度前期授業評価

履修者数： 3 名  
対象者数： 1 名

## 集計結果表（グラフ付き）

	科目名	625 微分方程式	教員氏名	山元 完二	回答率 (%)					無効	有効	平均
					5	4	3	2	1			
					いいえ	概ね、いいえ	どちらでもない	概ね、はい	はい			
1	あなたのこの授業中の態度は、どの程度積極的かつ真剣でしたか				0.0	0.0	0.0	0.0	100.0	0	1	5.00
2	この授業では、自ら学習できるように、自主学習のポイントに関する指導・指示がされましたか。				0.0	0.0	0.0	0.0	100.0	0	1	5.00
3	あなたはこの授業に対して、自主学習（予習、復習）をどの程度行いましたか				0.0	0.0	0.0	100.0	0.0	0	1	4.00
4	あなたがこの授業に対して、あまり自主学習を行なわなかった理由は主に次のどれですか。				0.0	0.0	0.0	0.0	0.0	1	0	0.00
5	あなたはこの授業の内容を、どの程度理解しましたか				0.0	0.0	100.0	0.0	0.0	0	1	3.00
6	あなたがこの授業をあまり理解できなかった理由は主に次のどれですか				0.0	0.0	0.0	0.0	0.0	1	0	0.00
7	担当教員は授業時間を毎回適切に使って、授業をしていましたか				0.0	0.0	0.0	0.0	100.0	0	1	5.00
8	授業の担当教員の熱意は感じられましたか				0.0	0.0	0.0	0.0	100.0	0	1	5.00
9	授業中に担当教員の声は良く聞こえましたか				0.0	0.0	0.0	0.0	100.0	0	1	5.00
10	板書の文字やプロジェクター、配布資料等の教材は見やすく、分かり易いものでしたか				0.0	0.0	0.0	0.0	100.0	0	1	5.00
11	担当教員は学生の理解度を見ながら講義を進めていましたか				0.0	0.0	0.0	0.0	100.0	0	1	5.00
12	学生の私語等の授業の妨げになる行為、あるいはいじめ等担当教員は注意しましたか				0.0	0.0	0.0	100.0	0.0	0	1	4.00
13	この授業は、内容を伝える為の工夫がどの程度されていたと感じますか				0.0	0.0	0.0	100.0	0.0	0	1	4.00
14	この授業では、自分の意見を発表したり、他の人と討論する機会が設けられていましたか				0.0	0.0	0.0	0.0	100.0	0	1	5.00
15	あなたはこの授業により、どの程度、積極的に学習する態度・意識が身についたと思いますか				0.0	0.0	0.0	100.0	0.0	0	1	4.00
16	この授業に対する全体評価をしてみてください				0.0	0.0	0.0	100.0	0.0	0	1	4.00

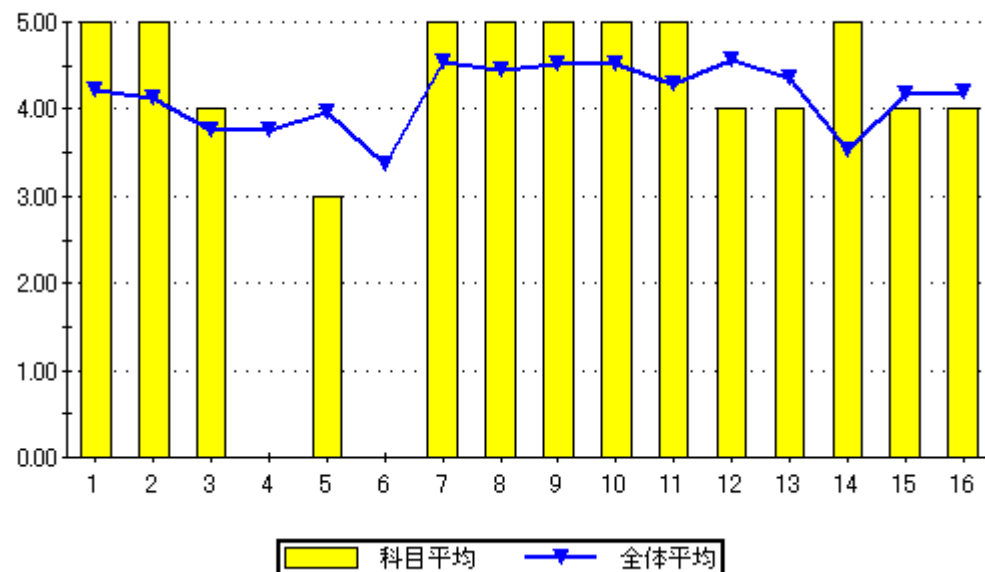

設問16のグラフ

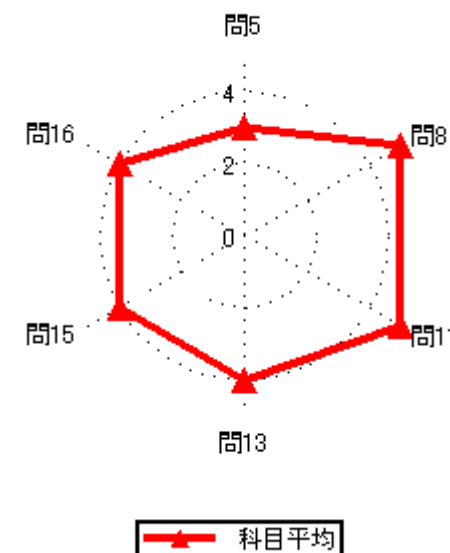
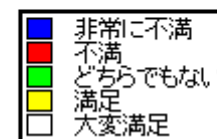

# 2020年度前期授業評価結果

2020年度前期授業評価

履修者数： 192 名

対象者数： 19 名

## 集計結果表（グラフ付き）

	科目名	626 経営学総論	教員氏名		回答率（％）					無効	有効	平均
					5	4	3	2	1			
					いいえ	概ね、いいえ	どちらでもない	概ね、はい	はい			
1	あなたのこの授業中の態度は、どの程度積極的かつ真剣でしたか				0.0	0.0	15.8	0.0	84.2	0	19	4.68
2	この授業では、自ら学習できるように、自主学習のポイントに関する指導・指示がされましたか。				10.5	21.1	15.8	26.3	26.3	0	19	3.37
3	あなたはこの授業に対して、自主学習（予習、復習）をどの程度行いましたか				15.8	26.3	21.1	26.3	10.5	0	19	2.89
4	あなたがこの授業に対して、あまり自主学習を行なわなかった理由は主に次のどれですか。				0.0	12.5	37.5	37.5	12.5	11	8	3.50
5	あなたはこの授業の内容を、どの程度理解しましたか				0.0	21.1	47.4	26.3	5.3	0	19	3.16
6	あなたがこの授業をあまり理解できなかった理由は主に次のどれですか				0.0	0.0	0.0	25.0	75.0	15	4	4.75
7	担当教員は授業時間を毎回適切に使って、授業をしていましたか				0.0	0.0	0.0	36.8	63.2	0	19	4.63
8	授業の担当教員の熱意は感じられましたか				0.0	5.3	0.0	42.1	52.6	0	19	4.42
9	授業中に担当教員の声は良く聞こえましたか				0.0	10.5	5.3	31.6	52.6	0	19	4.26
10	板書の文字やプロジェクター、配布資料等の教材は見やすく、分かり易いものでしたか				0.0	26.3	5.3	15.8	52.6	0	19	3.95
11	担当教員は学生の理解度を見ながら講義を進めていましたか				10.5	15.8	15.8	26.3	31.6	0	19	3.53
12	学生の私語等の授業の妨げになる行為、あるいはいじめ等担当教員は注意しましたか				0.0	0.0	10.5	31.6	57.9	0	19	4.47
13	この授業は、内容を伝える為の工夫がどの程度されていたと感じますか				0.0	0.0	31.6	26.3	42.1	0	19	4.11
14	この授業では、自分の意見を発表したり、他の人と討論する機会が設けられていましたか				42.1	21.1	26.3	5.3	5.3	0	19	2.11
15	あなたはこの授業により、どの程度、積極的に学習する態度・意識が身についたと思いますか				10.5	21.1	15.8	36.8	15.8	0	19	3.26
16	この授業に対する全体評価をしてみてください				0.0	10.5	15.8	57.9	15.8	0	19	3.79

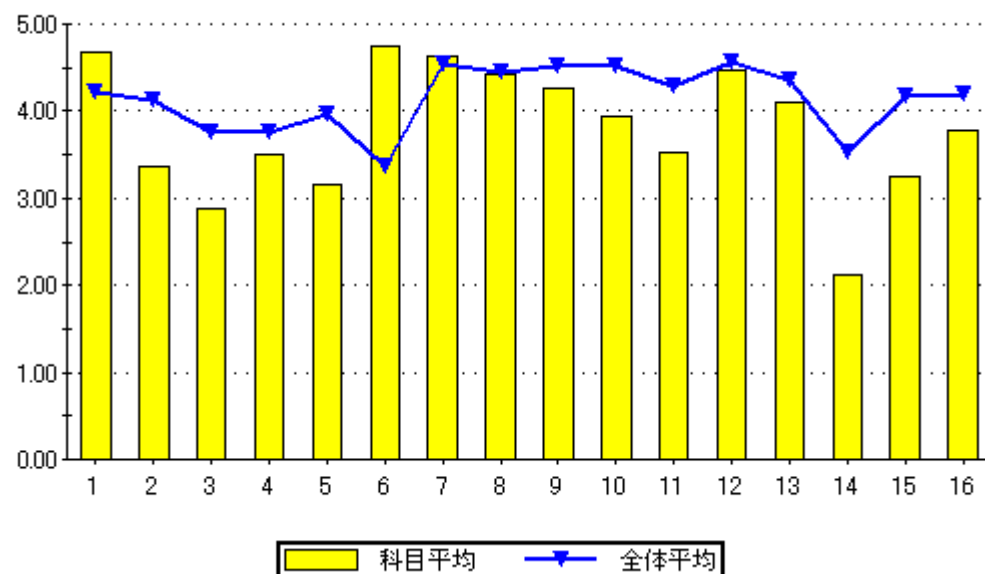

設問16のグラフ

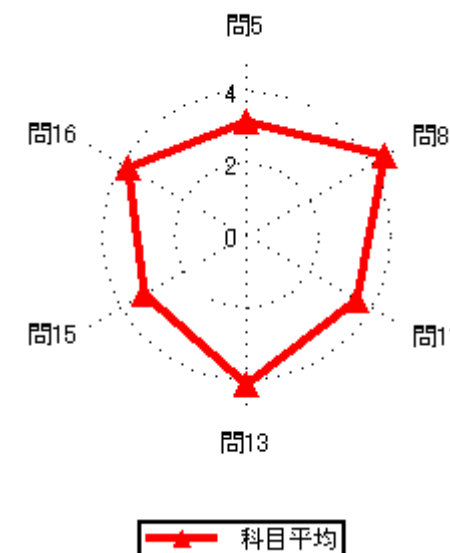
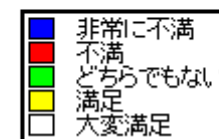

# 2020年度前期授業評価結果

2020年度前期授業評価

履修者数： 150 名

対象者数： 132 名

## 集計結果表（グラフ付き）

	科目名	628 就業力演習（キャリア教育）	回答率（％）					無効	有効	平均
			5	4	3	2	1			
	教員氏名	福永 知哉	いいえ	概ね、いいえ	どちらでもない	概ね、はい	はい			
1	あなたのこの授業中の態度は、どの程度積極的かつ真剣でしたか		0.0	14.4	22.7	18.2	44.7	0	132	3.93
2	この授業では、自ら学習できるように、自主学習のポイントに関する指導・指示がされましたか。		1.5	9.1	10.6	42.4	36.4	0	132	4.03
3	あなたはこの授業に対して、自主学習（予習、復習）をどの程度行いましたか		2.3	9.1	22.7	35.6	30.3	0	132	3.83
4	あなたがこの授業に対して、あまり自主学習を行なわなかった理由は主に次のどれですか。		0.0	6.7	13.3	53.3	26.7	117	15	4.00
5	あなたはこの授業の内容を、どの程度理解しましたか		0.0	1.5	10.6	47.7	40.2	0	132	4.27
6	あなたがこの授業をあまり理解できなかった理由は主に次のどれですか		0.0	50.0	0.0	0.0	50.0	130	2	3.50
7	担当教員は授業時間を毎回適切に使って、授業をしていましたか		0.0	0.8	9.8	28.0	61.4	0	132	4.50
8	授業の担当教員の熱意は感じられましたか		0.0	0.8	3.0	39.4	56.8	0	132	4.52
9	授業中に担当教員の声は良く聞こえましたか		0.0	2.3	0.8	25.8	71.2	0	132	4.66
10	板書の文字やプロジェクター、配布資料等の教材は見やすく、分かり易いものでしたか		0.0	0.8	1.5	25.0	72.7	0	132	4.70
11	担当教員は学生の理解度を見ながら講義を進めていましたか		1.5	3.0	9.8	29.5	56.1	0	132	4.36
12	学生の私語等の授業の妨げになる行為、あるいはいじめ等や担当教員は注意しましたか		0.0	4.5	1.5	27.3	66.7	0	132	4.56
13	この授業は、内容を伝える為の工夫がどの程度されていたと感じますか		0.8	1.5	9.1	30.3	58.3	0	132	4.44
14	この授業では、自分の意見を発表したり、他の人と討論する機会が設けられていましたか		3.0	12.1	18.2	36.4	30.3	0	132	3.79
15	あなたはこの授業により、どの程度、積極的に学習する態度・意識が身についたと思いますか		0.0	4.5	9.1	29.5	56.8	0	132	4.39
16	この授業に対する全体評価をしてみてください		0.0	0.8	11.4	50.0	37.9	0	132	4.25

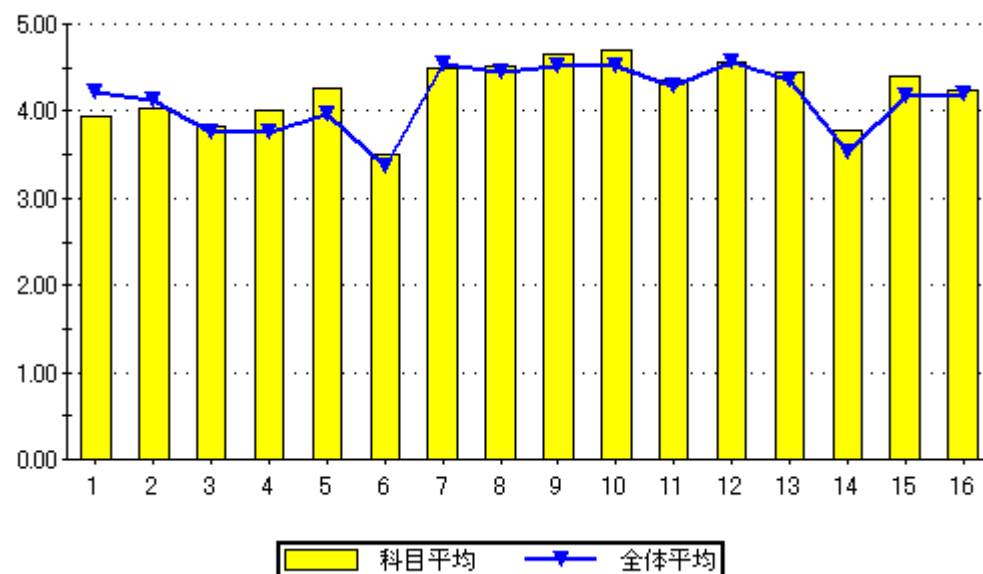

設問16のグラフ

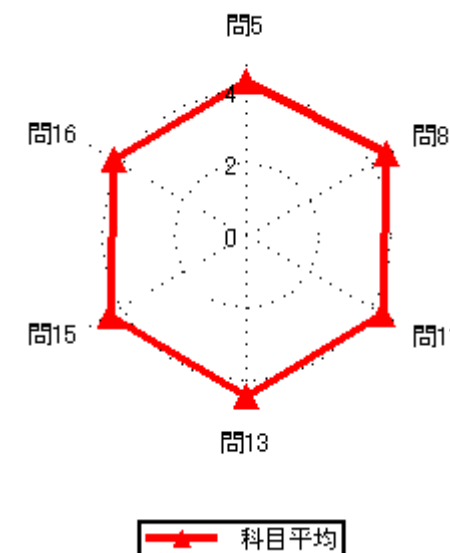
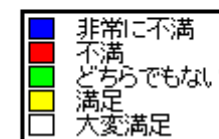
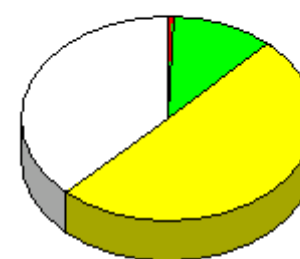

# 2020年度前期授業評価結果

2020年度前期授業評価

履修者数： 69 名  
対象者数： 44 名

## 集計結果表（グラフ付き）

	科目名	629 コンピュータリテラシー	回答率（％）					無効	有効	平均
			5	4	3	2	1			
	教員氏名	福永 知哉	いいえ	概ね、いいえ	どちらでもない	概ね、はい	はい			
1	あなたのこの授業中の態度は、どの程度積極的かつ真剣でしたか		2.3	47.7	4.5	11.4	34.1	0	44	3.27
2	この授業では、自ら学習できるように、自主学習のポイントに関する指導・指示がされましたか。		11.4	6.8	18.2	20.5	43.2	0	44	3.77
3	あなたはこの授業に対して、自主学習（予習、復習）をどの程度行いましたか		18.2	22.7	13.6	25.0	20.5	0	44	3.07
4	あなたがこの授業に対して、あまり自主学習を行なわなかった理由は主に次のどれですか。		0.0	5.6	16.7	16.7	61.1	26	18	4.33
5	あなたはこの授業の内容を、どの程度理解しましたか		0.0	0.0	27.3	34.1	38.6	0	44	4.11
6	あなたがこの授業をあまり理解できなかった理由は主に次のどれですか		0.0	0.0	0.0	0.0	0.0	44	0	0.00
7	担当教員は授業時間を毎回適切に使って、授業をしていましたか		2.3	0.0	11.4	22.7	63.6	0	44	4.45
8	授業の担当教員の熱意は感じられましたか		0.0	2.3	9.1	29.5	59.1	0	44	4.45
9	授業中に担当教員の声は良く聞こえましたか		2.3	0.0	9.1	9.1	79.5	0	44	4.64
10	板書の文字やプロジェクター、配布資料等の教材は見やすく、分かり易いものでしたか		0.0	0.0	13.6	0.0	86.4	0	44	4.73
11	担当教員は学生の理解度を見ながら講義を進めていましたか		0.0	0.0	11.4	27.3	61.4	0	44	4.50
12	学生の私語等の授業の妨げになる行為、あるいはいじめ等を担当教員は注意しましたか		2.3	0.0	9.1	9.1	79.5	0	44	4.64
13	この授業は、内容を伝える為の工夫がどの程度されていたと感じますか		2.3	0.0	11.4	11.4	75.0	0	44	4.57
14	この授業では、自分の意見を発表したり、他の人と討論する機会が設けられていましたか		18.2	4.5	52.3	9.1	15.9	0	44	3.00
15	あなたはこの授業により、どの程度、積極的に学習する態度・意識が身についたと思いますか		4.5	2.3	15.9	25.0	52.3	0	44	4.18
16	この授業に対する全体評価をしてみてください		0.0	0.0	9.1	45.5	45.5	0	44	4.36

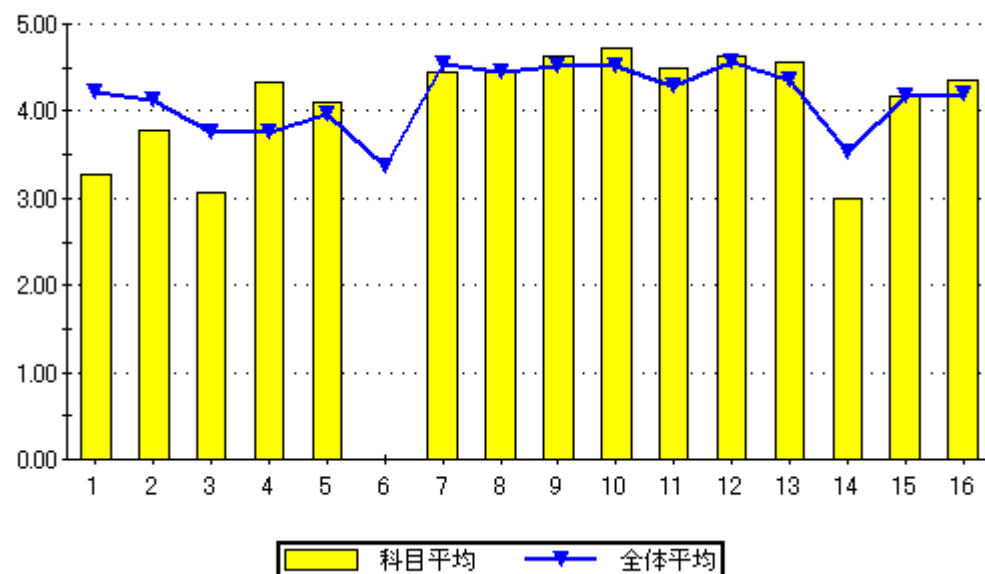

設問16のグラフ

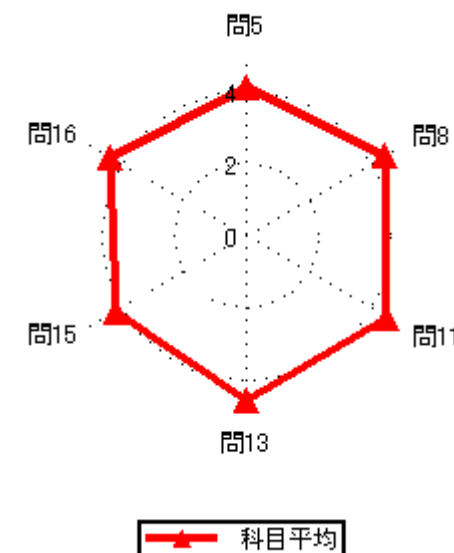
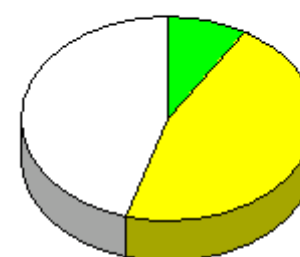

# 2020年度前期授業評価結果

2020年度前期授業評価

履修者数： 53 名  
対象者数： 32 名

## 集計結果表（グラフ付き）

	科目名 電気回路 I	教員氏名 徳永 博仁	回答率 (%)					無効	有効	平均
			5 いいえ	4 概ね、いいえ	3 どちらでもない	2 概ね、はい	1 はい			
1	あなたのこの授業中の態度は、どの程度積極的かつ真剣でしたか		0.0	6.3	21.9	15.6	56.3	0	32	4.22
2	この授業では、自ら学習できるように、自主学習のポイントに関する指導・指示がされましたか。		6.3	9.4	15.6	50.0	18.8	0	32	3.66
3	あなたはこの授業に対して、自主学習（予習、復習）をどの程度行いましたか		3.1	12.5	12.5	53.1	18.8	0	32	3.72
4	あなたがこの授業に対して、あまり自主学習を行なわなかった理由は主に次のどれですか。		20.0	0.0	40.0	20.0	20.0	27	5	3.20
5	あなたはこの授業の内容を、どの程度理解しましたか		0.0	6.3	15.6	43.8	34.4	0	32	4.06
6	あなたがこの授業をあまり理解できなかった理由は主に次のどれですか		0.0	0.0	0.0	0.0	100.0	30	2	5.00
7	担当教員は授業時間を毎回適切に使って、授業をしていましたか		0.0	0.0	3.1	56.3	40.6	0	32	4.38
8	授業の担当教員の熱意は感じられましたか		0.0	3.1	12.5	43.8	40.6	0	32	4.22
9	授業中に担当教員の声は良く聞こえましたか		0.0	15.6	3.1	37.5	43.8	0	32	4.09
10	板書の文字やプロジェクター、配布資料等の教材は見やすく、分かり易いものでしたか		0.0	12.5	3.1	25.0	59.4	0	32	4.31
11	担当教員は学生の理解度を見ながら講義を進めていましたか		3.1	9.4	6.3	46.9	34.4	0	32	4.00
12	学生の私語等の授業の妨げになる行為、あるいはいねむり等を担当教員は注意しましたか		3.1	9.4	0.0	18.8	68.8	0	32	4.41
13	この授業は、内容を伝える為の工夫がどの程度されていたと感じますか		0.0	12.5	21.9	25.0	40.6	0	32	3.94
14	この授業では、自分の意見を発表したり、他の人と討論する機会が設けられていましたか		15.6	9.4	18.8	28.1	28.1	0	32	3.44
15	あなたはこの授業により、どの程度、積極的に学習する態度・意識が身についたと思いますか		3.1	15.6	9.4	31.3	40.6	0	32	3.91
16	この授業に対する全体評価をしてみてください		0.0	6.3	15.6	53.1	25.0	0	32	3.97

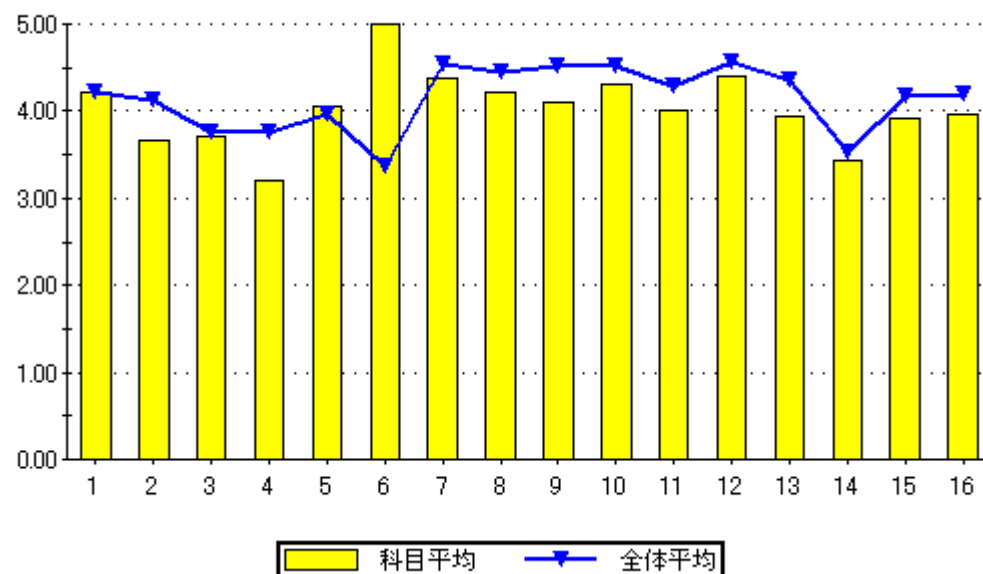

設問16のグラフ

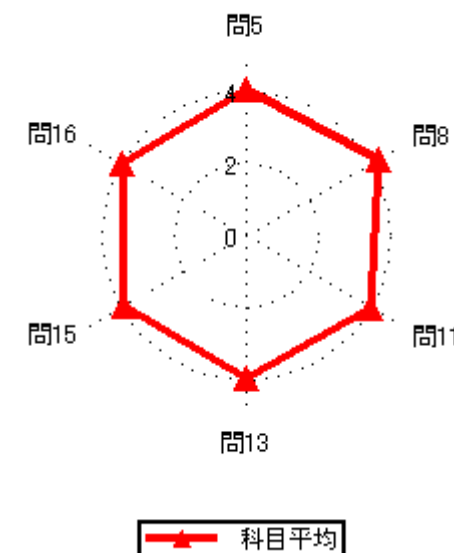

# 2020年度前期授業評価結果

2020年度前期授業評価

履修者数： 9 名  
対象者数： 2 名

## 集計結果表（グラフ付き）

	科目名	631 経済学 I	教員氏名	石田尾 博夫	回答率 (%)					無効	有効	平均
					5	4	3	2	1			
					いいえ	概ね、いいえ	どちらでもない	概ね、はい	はい			
1	あなたのこの授業中の態度は、どの程度積極的かつ真剣でしたか				0.0	0.0	0.0	50.0	50.0	0	2	4.50
2	この授業では、自ら学習できるように、自主学習のポイントに関する指導・指示がされましたか。				0.0	0.0	0.0	50.0	50.0	0	2	4.50
3	あなたはこの授業に対して、自主学習（予習、復習）をどの程度行いましたか				0.0	0.0	0.0	100.0	0.0	0	2	4.00
4	あなたがこの授業に対して、あまり自主学習を行なわなかった理由は主に次のどれですか。				0.0	0.0	0.0	0.0	0.0	2	0	0.00
5	あなたはこの授業の内容を、どの程度理解しましたか				0.0	0.0	0.0	100.0	0.0	0	2	4.00
6	あなたがこの授業をあまり理解できなかった理由は主に次のどれですか				0.0	0.0	0.0	0.0	0.0	2	0	0.00
7	担当教員は授業時間を毎回適切に使って、授業をしていましたか				0.0	0.0	0.0	50.0	50.0	0	2	4.50
8	授業の担当教員の熱意は感じられましたか				0.0	0.0	0.0	50.0	50.0	0	2	4.50
9	授業中に担当教員の声は良く聞こえましたか				0.0	0.0	0.0	50.0	50.0	0	2	4.50
10	板書の文字やプロジェクター、配布資料等の教材は見やすく、分かり易いものでしたか				0.0	0.0	0.0	50.0	50.0	0	2	4.50
11	担当教員は学生の理解度を見ながら講義を進めていましたか				0.0	0.0	0.0	50.0	50.0	0	2	4.50
12	学生の私語等の授業の妨げになる行為、あるいはいねむり等を担当教員は注意しましたか				0.0	0.0	0.0	50.0	50.0	0	2	4.50
13	この授業は、内容を伝える為の工夫がどの程度されていたと感じますか				0.0	0.0	0.0	50.0	50.0	0	2	4.50
14	この授業では、自分の意見を発表したり、他の人と討論する機会が設けられていましたか				0.0	0.0	0.0	100.0	0.0	0	2	4.00
15	あなたはこの授業により、どの程度、積極的に学習する態度・意識が身についたと思いますか				0.0	0.0	0.0	50.0	50.0	0	2	4.50
16	この授業に対する全体評価をしてみてください				0.0	0.0	50.0	50.0	0.0	0	2	3.50

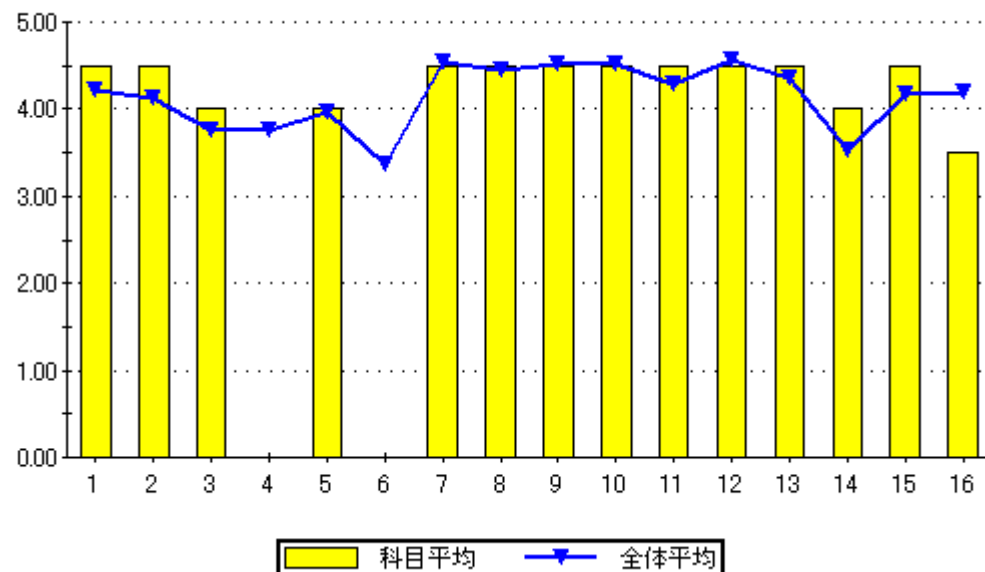

設問16のグラフ

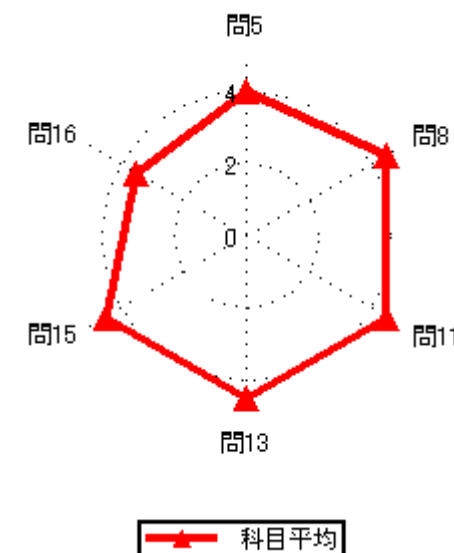

# 2020年度前期授業評価結果

2020年度前期授業評価

履修者数： 1名

対象者数： 1名

## 集計結果表（グラフ付き）

	科目名	632 経営学 I	教員氏名	石田尾 博夫	回答率 (%)					無効	有効	平均
					5	4	3	2	1			
					いいえ	概ね、いいえ	どちらでもない	概ね、はい	はい			
1	あなたのこの授業中の態度は、どの程度積極的かつ真剣でしたか				0.0	0.0	0.0	0.0	100.0	0	1	5.00
2	この授業では、自ら学習できるように、自主学習のポイントに関する指導・指示がされましたか。				0.0	0.0	0.0	0.0	100.0	0	1	5.00
3	あなたはこの授業に対して、自主学習（予習、復習）をどの程度行いましたか				100.0	0.0	0.0	0.0	0.0	0	1	1.00
4	あなたがこの授業に対して、あまり自主学習を行なわなかった理由は主に次のどれですか。				0.0	0.0	0.0	0.0	100.0	0	1	5.00
5	あなたはこの授業の内容を、どの程度理解しましたか				0.0	0.0	100.0	0.0	0.0	0	1	3.00
6	あなたがこの授業をあまり理解できなかった理由は主に次のどれですか				0.0	0.0	0.0	0.0	0.0	1	0	0.00
7	担当教員は授業時間を毎回適切に使って、授業をしていましたか				0.0	0.0	0.0	0.0	100.0	0	1	5.00
8	授業の担当教員の熱意は感じられましたか				0.0	0.0	0.0	0.0	100.0	0	1	5.00
9	授業中に担当教員の声は良く聞こえましたか				0.0	0.0	0.0	0.0	100.0	0	1	5.00
10	板書の文字やプロジェクター、配布資料等の教材は見やすく、分かり易いものでしたか				0.0	0.0	0.0	0.0	100.0	0	1	5.00
11	担当教員は学生の理解度を見ながら講義を進めていましたか				0.0	100.0	0.0	0.0	0.0	0	1	2.00
12	学生の私語等の授業の妨げになる行為、あるいはいじめ等を担当教員は注意しましたか				0.0	0.0	0.0	0.0	100.0	0	1	5.00
13	この授業は、内容を伝える為の工夫がどの程度されていたと感じますか				0.0	0.0	0.0	0.0	100.0	0	1	5.00
14	この授業では、自分の意見を発表したり、他の人と討論する機会が設けられていましたか				100.0	0.0	0.0	0.0	0.0	0	1	1.00
15	あなたはこの授業により、どの程度、積極的に学習する態度・意識が身についたと思いますか				0.0	0.0	0.0	100.0	0.0	0	1	4.00
16	この授業に対する全体評価をしてみてください				0.0	0.0	0.0	100.0	0.0	0	1	4.00

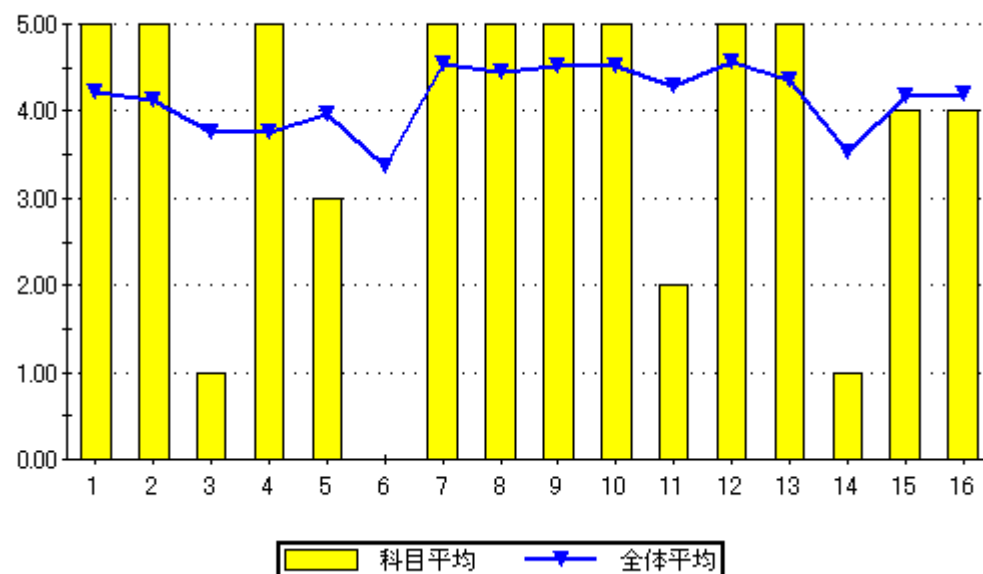

設問16のグラフ

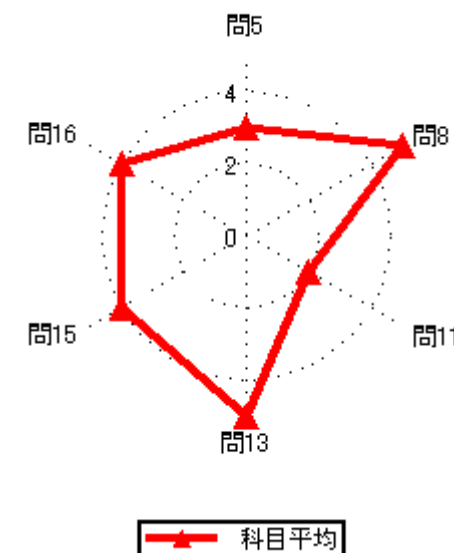
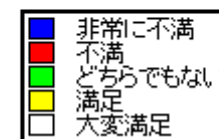



# 2020年度前期授業評価結果

2020年度前期授業評価

履修者数： 2名  
対象者数： 2名

## 集計結果表（グラフ付き）

	科目名	633 応用推計学Ⅰ（基礎編）	教員氏名	山元 完二	回答率（％）					無効	有効	平均
					5	4	3	2	1			
					いいえ	概ね、いいえ	どちらでもない	概ね、はい	はい			
1	あなたのこの授業中の態度は、どの程度積極的かつ真剣でしたか				0.0	0.0	0.0	0.0	100.0	0	2	5.00
2	この授業では、自ら学習できるように、自主学習のポイントに関する指導・指示がされましたか。				0.0	0.0	0.0	0.0	100.0	0	2	5.00
3	あなたはこの授業に対して、自主学習（予習、復習）をどの程度行いましたか				0.0	0.0	0.0	50.0	50.0	0	2	4.50
4	あなたがこの授業に対して、あまり自主学習を行なわなかった理由は主に次のどれですか。				0.0	0.0	0.0	0.0	0.0	2	0	0.00
5	あなたはこの授業の内容を、どの程度理解しましたか				0.0	50.0	0.0	0.0	50.0	0	2	3.50
6	あなたがこの授業をあまり理解できなかった理由は主に次のどれですか				0.0	0.0	100.0	0.0	0.0	1	1	3.00
7	担当教員は授業時間を毎回適切に使って、授業をしていましたか				0.0	0.0	0.0	0.0	100.0	0	2	5.00
8	授業の担当教員の熱意は感じられましたか				0.0	0.0	0.0	0.0	100.0	0	2	5.00
9	授業中に担当教員の声は良く聞こえましたか				0.0	0.0	0.0	0.0	100.0	0	2	5.00
10	板書の文字やプロジェクター、配布資料等の教材は見やすく、分かり易いものでしたか				0.0	0.0	0.0	0.0	100.0	0	2	5.00
11	担当教員は学生の理解度を見ながら講義を進めていましたか				0.0	0.0	0.0	0.0	100.0	0	2	5.00
12	学生の私語等の授業の妨げになる行為、あるいはいじめ等を担当教員は注意しましたか				0.0	0.0	0.0	50.0	50.0	0	2	4.50
13	この授業は、内容を伝える為の工夫がどの程度されていたと感じますか				0.0	0.0	0.0	50.0	50.0	0	2	4.50
14	この授業では、自分の意見を発表したり、他の人と討論する機会が設けられていましたか				0.0	0.0	0.0	0.0	100.0	0	2	5.00
15	あなたはこの授業により、どの程度、積極的に学習する態度・意識が身についたと思いますか				0.0	0.0	0.0	0.0	100.0	0	2	5.00
16	この授業に対する全体評価をしてみてください				0.0	0.0	50.0	0.0	50.0	0	2	4.00

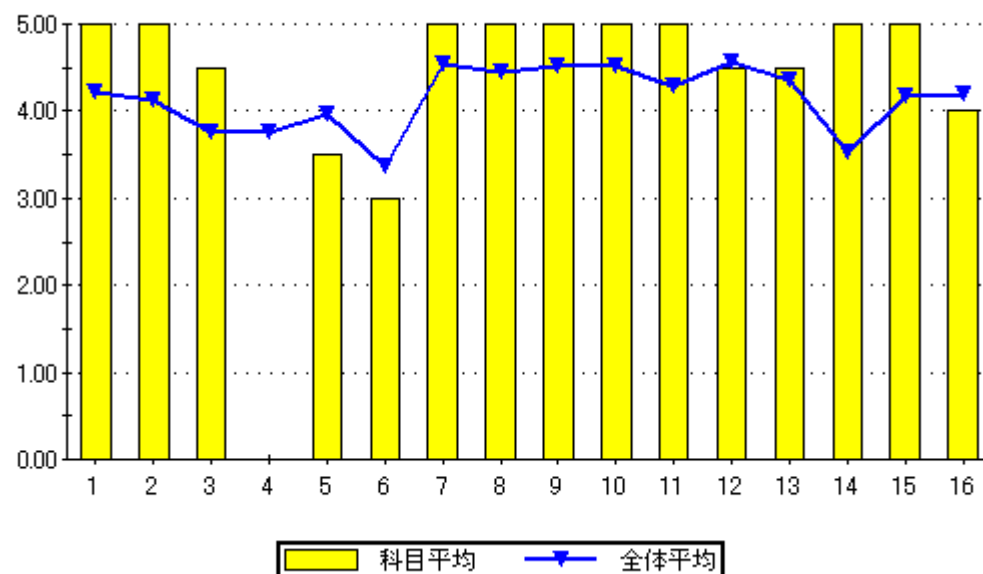

設問16のグラフ

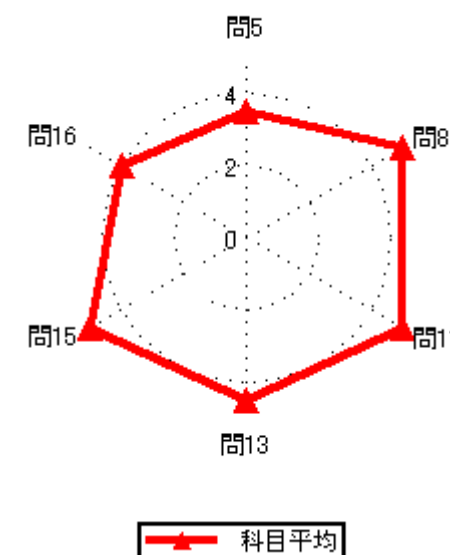
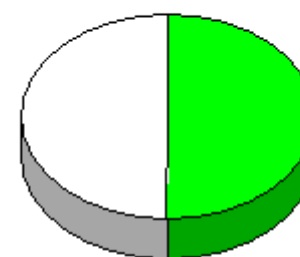

# 2020年度前期授業評価結果

2020年度前期授業評価

履修者数： 16 名

対象者数： 11 名

## 集計結果表（グラフ付き）

科目名	634 電気回路基礎
教員氏名	徳永 博仁

		回答率 (%)					無効	有効	平均
		5	4	3	2	1			
		いいえ	概ね、いいえ	どちらでもない	概ね、はい	はい			
1	あなたのこの授業中の態度は、どの程度積極的かつ真剣でしたか	0.0	0.0	18.2	9.1	72.7	0	11	4.55
2	この授業では、自ら学習できるように、自主学習のポイントに関する指導・指示がされましたか。	0.0	0.0	9.1	0.0	90.9	0	11	4.82
3	あなたはこの授業に対して、自主学習（予習、復習）をどの程度行いましたか	0.0	27.3	18.2	0.0	54.5	0	11	3.82
4	あなたがこの授業に対して、あまり自主学習を行なわなかった理由は主に次のどれですか。	0.0	0.0	0.0	33.3	66.7	8	3	4.67
5	あなたはこの授業の内容を、どの程度理解しましたか	0.0	0.0	36.4	54.5	9.1	0	11	3.73
6	あなたがこの授業をあまり理解できなかった理由は主に次のどれですか	0.0	0.0	0.0	0.0	0.0	11	0	0.00
7	担当教員は授業時間を毎回適切に使って、授業をしていましたか	0.0	0.0	0.0	27.3	72.7	0	11	4.73
8	授業の担当教員の熱意は感じられましたか	9.1	0.0	0.0	0.0	90.9	0	11	4.64
9	授業中に担当教員の声は良く聞こえましたか	0.0	0.0	9.1	27.3	63.6	0	11	4.55
10	板書の文字やプロジェクター、配布資料等の教材は見やすく、分かり易いものでしたか	0.0	9.1	0.0	27.3	63.6	0	11	4.45
11	担当教員は学生の理解度を見ながら講義を進めていましたか	0.0	9.1	0.0	27.3	63.6	0	11	4.45
12	学生の私語等の授業の妨げになる行為、あるいはいねむり等を担当教員は注意しましたか	0.0	0.0	0.0	9.1	90.9	0	11	4.91
13	この授業は、内容を伝える為の工夫がどの程度されていたと感じますか	0.0	9.1	18.2	9.1	63.6	0	11	4.27
14	この授業では、自分の意見を発表したり、他の人と討論する機会が設けられていましたか	9.1	9.1	0.0	27.3	54.5	0	11	4.09
15	あなたはこの授業により、どの程度、積極的に学習する態度・意識が身についたと思いますか	9.1	0.0	0.0	18.2	72.7	0	11	4.45
16	この授業に対する全体評価をしてみてください	0.0	9.1	0.0	45.5	45.5	0	11	4.27

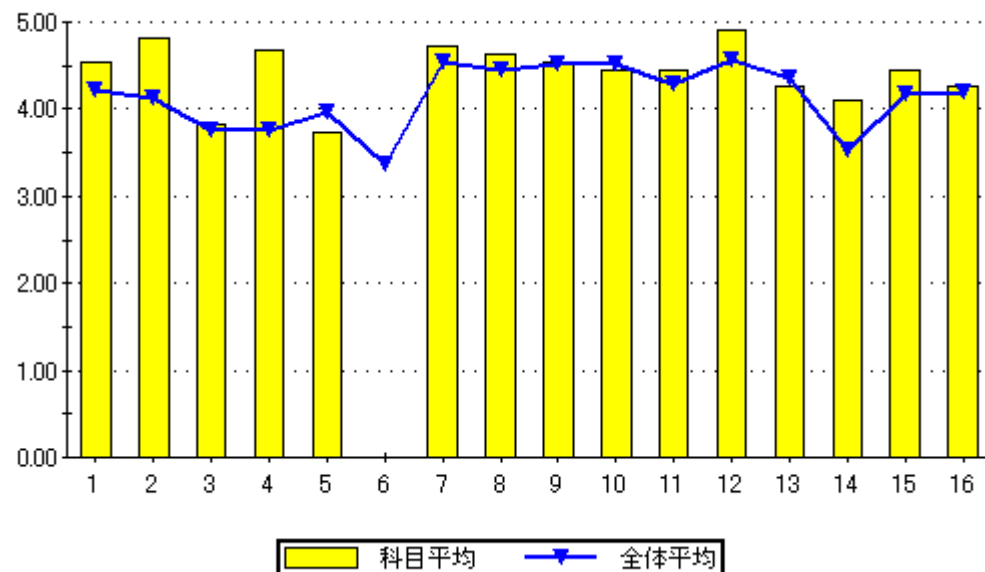

問16のグラフ

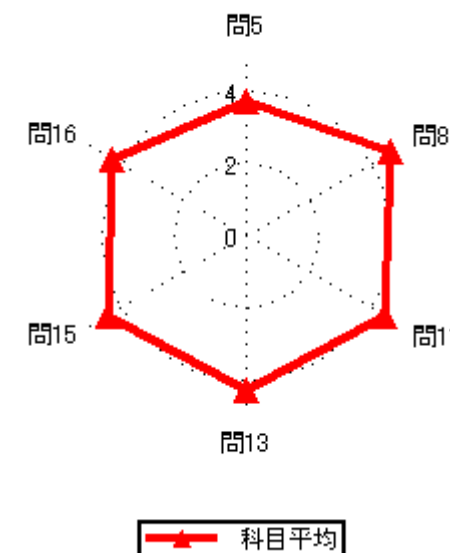
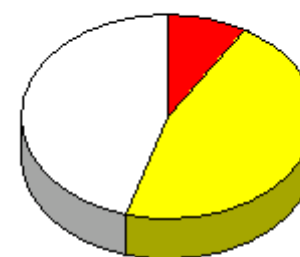

# 2020年度前期授業評価結果

2020年度前期授業評価

履修者数： 28 名  
対象者数： 2 名

## 集計結果表（グラフ付き）

	科目名	635 教師論	教員氏名		回答率（％）					無効	有効	平均
					5	4	3	2	1			
					いいえ	概ね、いいえ	どちらでもない	概ね、はい	はい			
1	あなたのこの授業中の態度は、どの程度積極的かつ真剣でしたか				0.0	0.0	0.0	50.0	50.0	0	2	4.50
2	この授業では、自ら学習できるように、自主学習のポイントに関する指導・指示がされましたか。				0.0	0.0	0.0	50.0	50.0	0	2	4.50
3	あなたはこの授業に対して、自主学習（予習、復習）をどの程度行いましたか				0.0	50.0	0.0	50.0	0.0	0	2	3.00
4	あなたがこの授業に対して、あまり自主学習を行なわなかった理由は主に次のどれですか。				0.0	0.0	100.0	0.0	0.0	1	1	3.00
5	あなたはこの授業の内容を、どの程度理解しましたか				0.0	0.0	50.0	50.0	0.0	0	2	3.50
6	あなたがこの授業をあまり理解できなかった理由は主に次のどれですか				0.0	0.0	0.0	0.0	0.0	2	0	0.00
7	担当教員は授業時間を毎回適切に使って、授業をしていましたか				0.0	0.0	0.0	50.0	50.0	0	2	4.50
8	授業の担当教員の熱意は感じられましたか				0.0	0.0	0.0	50.0	50.0	0	2	4.50
9	授業中に担当教員の声は良く聞こえましたか				0.0	0.0	0.0	50.0	50.0	0	2	4.50
10	板書の文字やプロジェクター、配布資料等の教材は見やすく、分かり易いものでしたか				0.0	0.0	0.0	0.0	100.0	0	2	5.00
11	担当教員は学生の理解度を見ながら講義を進めていましたか				0.0	0.0	0.0	50.0	50.0	0	2	4.50
12	学生の私語等の授業の妨げになる行為、あるいはいじめ等や担当教員は注意しましたか				0.0	0.0	0.0	0.0	100.0	0	2	5.00
13	この授業は、内容を伝える為の工夫がどの程度されていたと感じますか				0.0	0.0	0.0	0.0	100.0	0	2	5.00
14	この授業では、自分の意見を発表したり、他の人と討論する機会が設けられていましたか				0.0	0.0	50.0	0.0	50.0	0	2	4.00
15	あなたはこの授業により、どの程度、積極的に学習する態度・意識が身についたと思いますか				0.0	0.0	0.0	50.0	50.0	0	2	4.50
16	この授業に対する全体評価をしてみてください				0.0	0.0	0.0	50.0	50.0	0	2	4.50

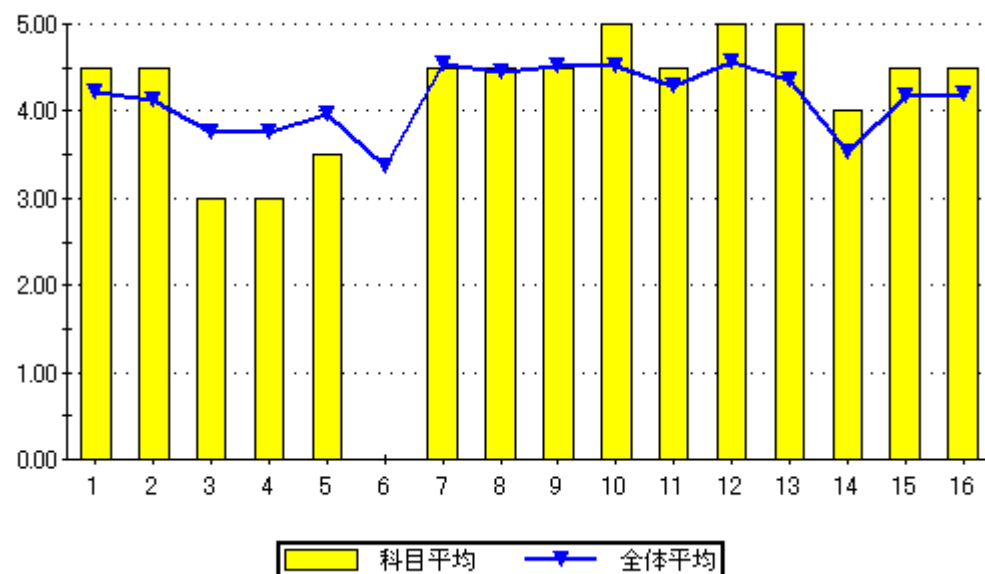

設問16のグラフ

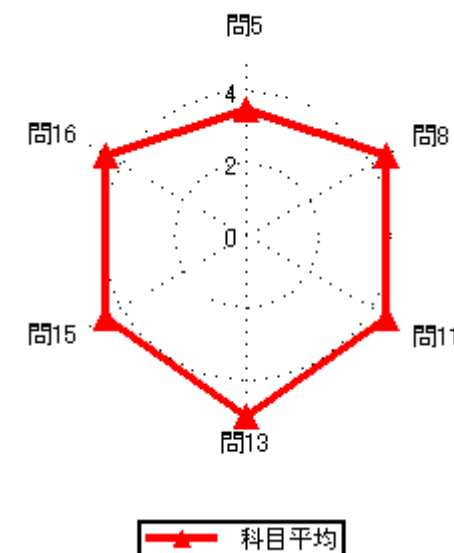
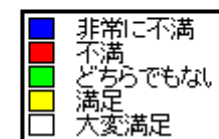

# 2020年度前期授業評価結果

2020年度前期授業評価

履修者数： 19 名  
対象者数： 5 名

## 集計結果表（グラフ付き）

	科目名	636 教育心理学	教員氏名		回答率（％）					無効	有効	平均
					5	4	3	2	1			
					いいえ	概ね、いいえ	どちらでもない	概ね、はい	はい			
1	あなたのこの授業中の態度は、どの程度積極的かつ真剣でしたか				0.0	40.0	20.0	0.0	40.0	0	5	3.40
2	この授業では、自ら学習できるように、自主学習のポイントに関する指導・指示がされましたか。				0.0	0.0	0.0	80.0	20.0	0	5	4.20
3	あなたはこの授業に対して、自主学習（予習、復習）をどの程度行いましたか				0.0	0.0	0.0	60.0	40.0	0	5	4.40
4	あなたがこの授業に対して、あまり自主学習を行なわなかった理由は主に次のどれですか。				0.0	0.0	0.0	0.0	0.0	5	0	0.00
5	あなたはこの授業の内容を、どの程度理解しましたか				0.0	0.0	40.0	40.0	20.0	0	5	3.80
6	あなたがこの授業をあまり理解できなかった理由は主に次のどれですか				0.0	0.0	0.0	0.0	0.0	5	0	0.00
7	担当教員は授業時間を毎回適切に使って、授業をしていましたか				0.0	0.0	20.0	20.0	60.0	0	5	4.40
8	授業の担当教員の熱意は感じられましたか				0.0	0.0	0.0	40.0	60.0	0	5	4.60
9	授業中に担当教員の声は良く聞こえましたか				0.0	0.0	0.0	20.0	80.0	0	5	4.80
10	板書の文字やプロジェクター、配布資料等の教材は見やすく、分かり易いものでしたか				0.0	0.0	0.0	0.0	100.0	0	5	5.00
11	担当教員は学生の理解度を見ながら講義を進めていましたか				0.0	0.0	20.0	20.0	60.0	0	5	4.40
12	学生の私語等の授業の妨げになる行為、あるいはいじめ等担当教員は注意しましたか				0.0	0.0	0.0	0.0	100.0	0	5	5.00
13	この授業は、内容を伝える為の工夫がどの程度されていたと感じますか				0.0	0.0	20.0	20.0	60.0	0	5	4.40
14	この授業では、自分の意見を発表したり、他の人と討論する機会が設けられていましたか				20.0	0.0	0.0	20.0	60.0	0	5	4.00
15	あなたはこの授業により、どの程度、積極的に学習する態度・意識が身についたと思いますか				0.0	0.0	0.0	40.0	60.0	0	5	4.60
16	この授業に対する全体評価をしてみてください				0.0	0.0	0.0	80.0	20.0	0	5	4.20

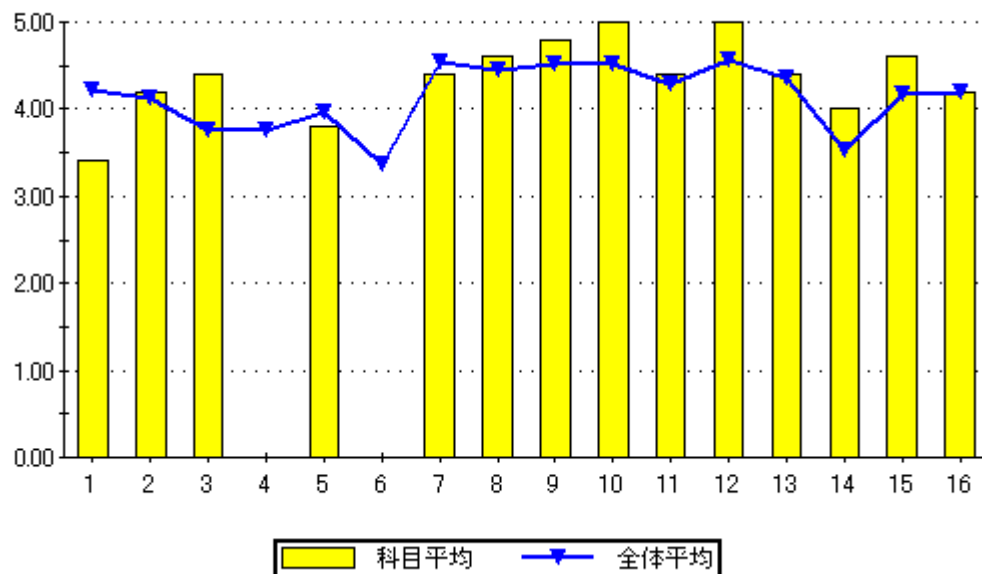

設問16のグラフ

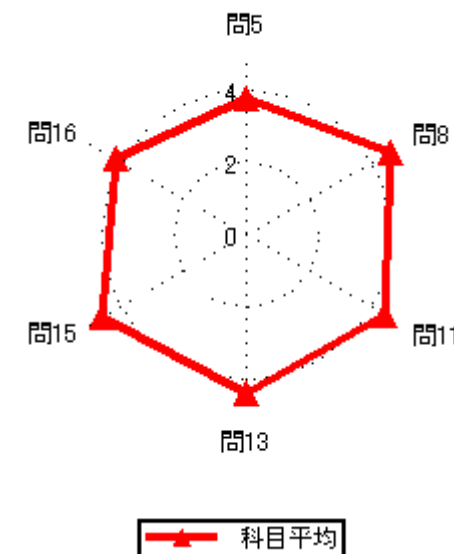

# 2020年度前期授業評価結果

2020年度前期授業評価

履修者数： 6名  
対象者数： 3名

## 集計結果表（グラフ付き）

	科目名	637 技術科教育法 I	教員氏名	中藺 政彦	回答率 (%)					無効	有効	平均
					5	4	3	2	1			
					いいえ	概ね、いいえ	どちらでもない	概ね、はい	はい			
1	あなたのこの授業中の態度は、どの程度積極的かつ真剣でしたか				0.0	0.0	0.0	0.0	100.0	0	3	5.00
2	この授業では、自ら学習できるように、自主学習のポイントに関する指導・指示がされましたか。				0.0	0.0	0.0	0.0	100.0	0	3	5.00
3	あなたはこの授業に対して、自主学習（予習、復習）をどの程度行いましたか				0.0	0.0	0.0	33.3	66.7	0	3	4.67
4	あなたがこの授業に対して、あまり自主学習を行なわなかった理由は主に次のどれですか。				0.0	0.0	0.0	0.0	0.0	3	0	0.00
5	あなたはこの授業の内容を、どの程度理解しましたか				0.0	0.0	0.0	0.0	100.0	0	3	5.00
6	あなたがこの授業をあまり理解できなかった理由は主に次のどれですか				0.0	0.0	0.0	0.0	0.0	3	0	0.00
7	担当教員は授業時間を毎回適切に使って、授業をしていましたか				0.0	0.0	0.0	0.0	100.0	0	3	5.00
8	授業の担当教員の熱意は感じられましたか				0.0	0.0	0.0	0.0	100.0	0	3	5.00
9	授業中に担当教員の声は良く聞こえましたか				0.0	0.0	0.0	0.0	100.0	0	3	5.00
10	板書の文字やプロジェクター、配布資料等の教材は見やすく、分かり易いものでしたか				0.0	0.0	0.0	0.0	100.0	0	3	5.00
11	担当教員は学生の理解度を見ながら講義を進めていましたか				0.0	0.0	0.0	0.0	100.0	0	3	5.00
12	学生の私語等の授業の妨げになる行為、あるいはいねむり等を担当教員は注意しましたか				0.0	0.0	0.0	0.0	100.0	0	3	5.00
13	この授業は、内容を伝える為の工夫がどの程度されていたと感じますか				0.0	0.0	0.0	0.0	100.0	0	3	5.00
14	この授業では、自分の意見を発表したり、他の人と討論する機会が設けられていましたか				0.0	0.0	0.0	0.0	100.0	0	3	5.00
15	あなたはこの授業により、どの程度、積極的に学習する態度・意識が身についたと思いますか				0.0	0.0	0.0	0.0	100.0	0	3	5.00
16	この授業に対する全体評価をしてみてください				0.0	0.0	0.0	0.0	100.0	0	3	5.00

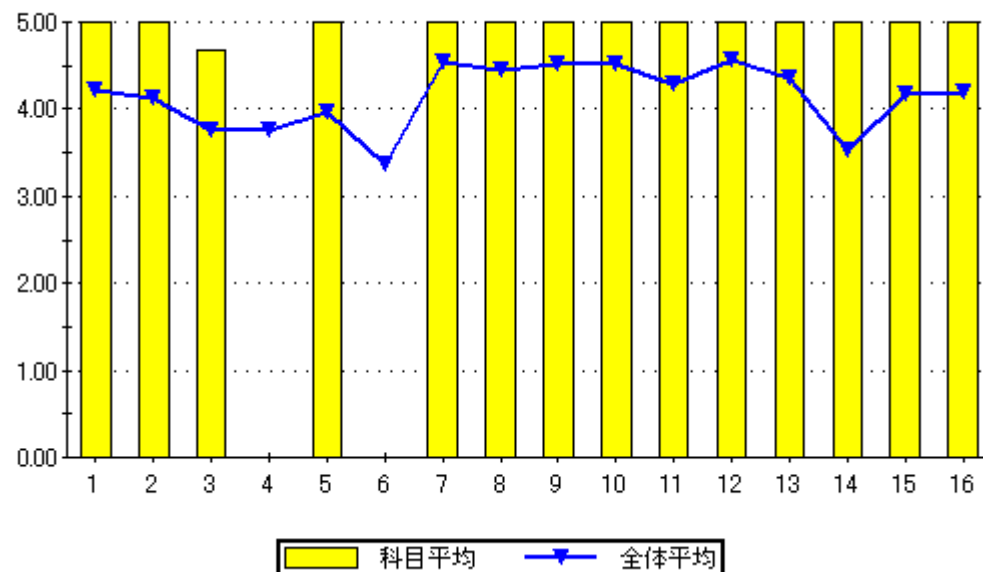

設問16のグラフ

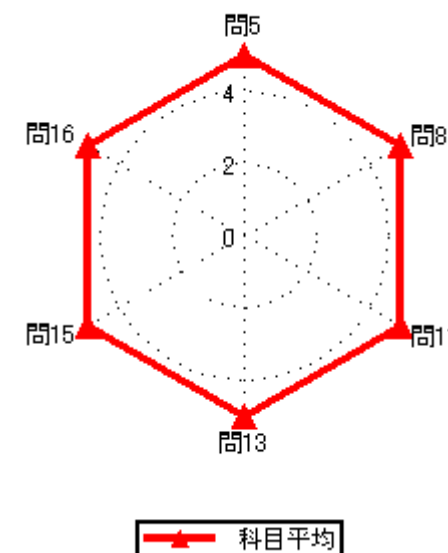
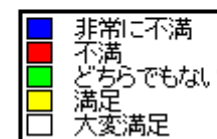
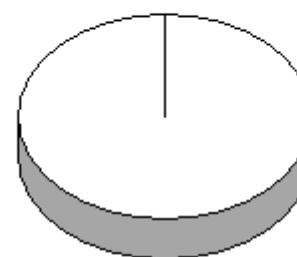

# 2020年度前期授業評価結果

2020年度前期授業評価

履修者数： 10 名  
対象者数： 7 名

## 集計結果表（グラフ付き）

	科目名	638 技術科教育法Ⅲ	教員氏名	中藺 政彦	回答率（％）					無効	有効	平均
					5	4	3	2	1			
					いいえ	概ね、いいえ	どちらでもない	概ね、はい	はい			
1	あなたのこの授業中の態度は、どの程度積極的かつ真剣でしたか				0.0	0.0	14.3	0.0	85.7	0	7	4.71
2	この授業では、自ら学習できるように、自主学習のポイントに関する指導・指示がされましたか。				0.0	0.0	0.0	14.3	85.7	0	7	4.86
3	あなたはこの授業に対して、自主学習（予習、復習）をどの程度行いましたか				0.0	0.0	14.3	14.3	71.4	0	7	4.57
4	あなたがこの授業に対して、あまり自主学習を行なわなかった理由は主に次のどれですか。				0.0	0.0	0.0	0.0	0.0	7	0	0.00
5	あなたはこの授業の内容を、どの程度理解しましたか				0.0	0.0	14.3	57.1	28.6	0	7	4.14
6	あなたがこの授業をあまり理解できなかった理由は主に次のどれですか				0.0	0.0	0.0	0.0	0.0	7	0	0.00
7	担当教員は授業時間を毎回適切に使って、授業をしていましたか				0.0	0.0	0.0	57.1	42.9	0	7	4.43
8	授業の担当教員の熱意は感じられましたか				0.0	0.0	0.0	28.6	71.4	0	7	4.71
9	授業中に担当教員の声は良く聞こえましたか				0.0	0.0	0.0	42.9	57.1	0	7	4.57
10	板書の文字やプロジェクター、配布資料等の教材は見やすく、分かり易いものでしたか				0.0	0.0	0.0	28.6	71.4	0	7	4.71
11	担当教員は学生の理解度を見ながら講義を進めていましたか				0.0	0.0	0.0	28.6	71.4	0	7	4.71
12	学生の私語等の授業の妨げになる行為、あるいはいじめ等を担当教員は注意しましたか				0.0	0.0	0.0	71.4	28.6	0	7	4.29
13	この授業は、内容を伝える為の工夫がどの程度されていたと感じますか				0.0	0.0	0.0	28.6	71.4	0	7	4.71
14	この授業では、自分の意見を発表したり、他の人と討論する機会が設けられていましたか				0.0	0.0	0.0	71.4	28.6	0	7	4.29
15	あなたはこの授業により、どの程度、積極的に学習する態度・意識が身についたと思いますか				0.0	0.0	0.0	57.1	42.9	0	7	4.43
16	この授業に対する全体評価をしてみてください				0.0	0.0	14.3	42.9	42.9	0	7	4.29

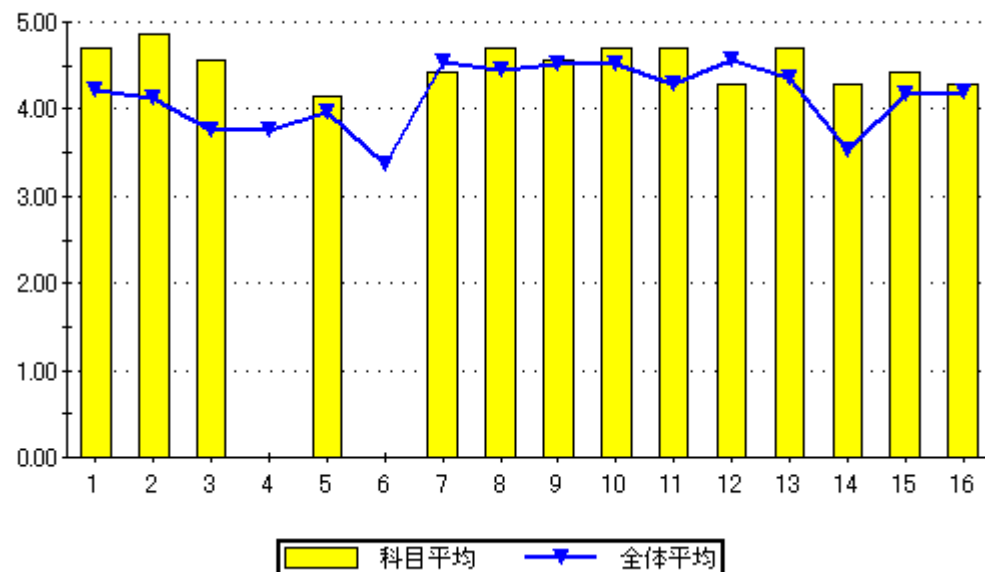

問16のグラフ

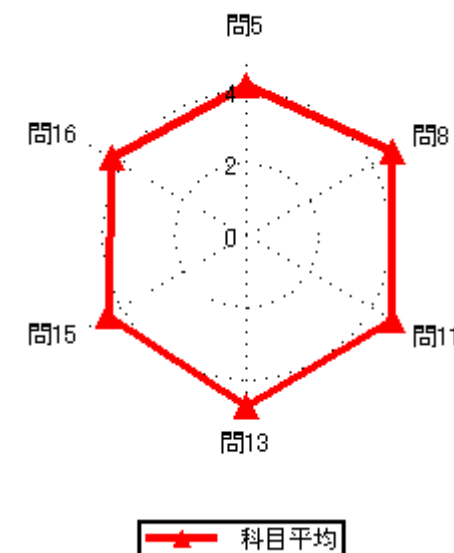
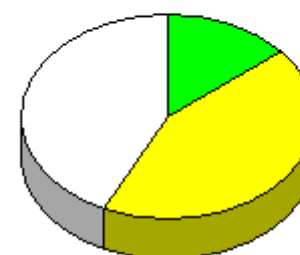

# 2020年度前期授業評価結果

2020年度前期授業評価

履修者数： 9 名  
対象者数： 13 名

## 集計結果表（グラフ付き）

	科目名	639 工業科教育法 I	教員氏名		回答率 (%)					無効	有効	平均
					5	4	3	2	1			
					いいえ	概ね、いいえ	どちらでもない	概ね、はい	はい			
1	あなたのこの授業中の態度は、どの程度積極的かつ真剣でしたか				0.0	0.0	30.8	7.7	61.5	0	13	4.31
2	この授業では、自ら学習できるように、自主学習のポイントに関する指導・指示がされましたか。				0.0	0.0	0.0	15.4	84.6	0	13	4.85
3	あなたはこの授業に対して、自主学習（予習、復習）をどの程度行いましたか				0.0	0.0	46.2	23.1	30.8	0	13	3.85
4	あなたがこの授業に対して、あまり自主学習を行なわなかった理由は主に次のどれですか。				0.0	0.0	0.0	0.0	0.0	13	0	0.00
5	あなたはこの授業の内容を、どの程度理解しましたか				0.0	0.0	0.0	53.8	46.2	0	13	4.46
6	あなたがこの授業をあまり理解できなかった理由は主に次のどれですか				0.0	0.0	0.0	0.0	0.0	13	0	0.00
7	担当教員は授業時間を毎回適切に使って、授業をしていましたか				0.0	0.0	0.0	69.2	30.8	0	13	4.31
8	授業の担当教員の熱意は感じられましたか				0.0	0.0	15.4	0.0	84.6	0	13	4.69
9	授業中に担当教員の声は良く聞こえましたか				0.0	0.0	15.4	15.4	69.2	0	13	4.54
10	板書の文字やプロジェクター、配布資料等の教材は見やすく、分かり易いものでしたか				0.0	15.4	0.0	0.0	84.6	0	13	4.54
11	担当教員は学生の理解度を見ながら講義を進めていましたか				0.0	0.0	0.0	7.7	92.3	0	13	4.92
12	学生の私語等の授業の妨げになる行為、あるいはいじめ等や担当教員は注意しましたか				0.0	0.0	0.0	15.4	84.6	0	13	4.85
13	この授業は、内容を伝える為の工夫がどの程度されていたと感じますか				0.0	0.0	0.0	23.1	76.9	0	13	4.77
14	この授業では、自分の意見を発表したり、他の人と討論する機会が設けられていましたか				0.0	0.0	0.0	15.4	84.6	0	13	4.85
15	あなたはこの授業により、どの程度、積極的に学習する態度・意識が身についたと思いますか				0.0	0.0	0.0	23.1	76.9	0	13	4.77
16	この授業に対する全体評価をしてみてください				0.0	0.0	15.4	30.8	53.8	0	13	4.38

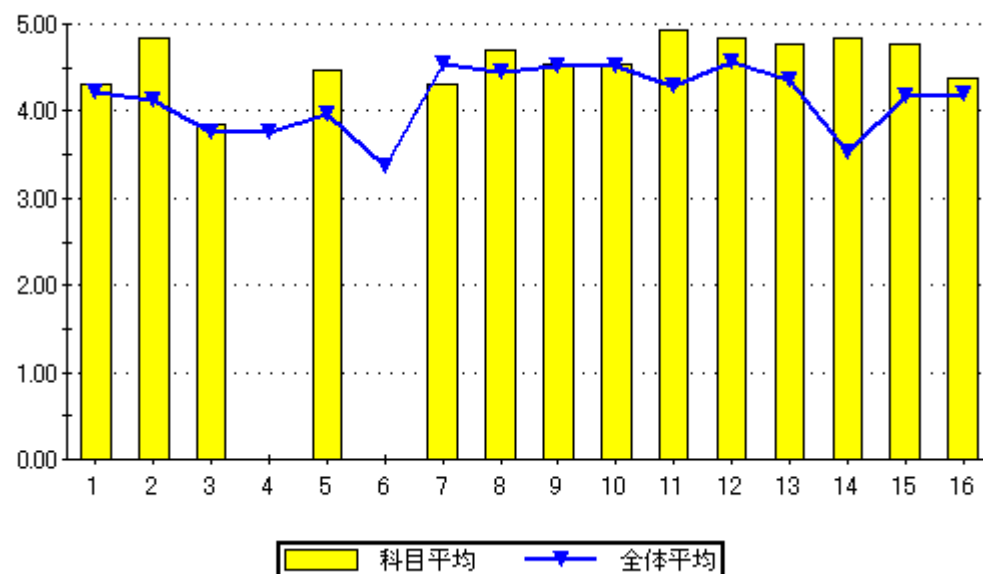

問16のグラフ

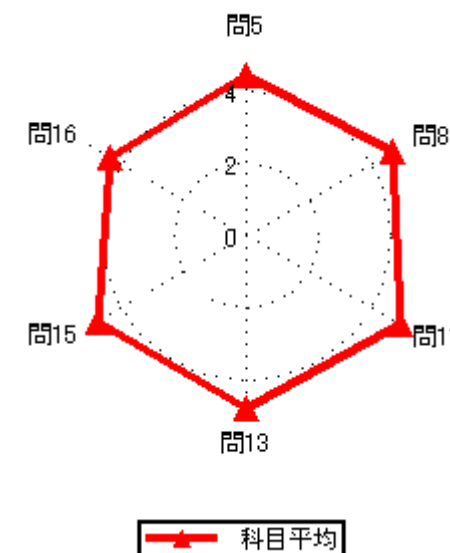



# 2020年度前期授業評価結果

2020年度前期授業評価

履修者数： 10 名  
対象者数： 5 名

## 集計結果表（グラフ付き）

	科目名	640 教育相談	教員氏名		回答率（％）					無効	有効	平均
					5	4	3	2	1			
					いいえ	概ね、いいえ	どちらでもない	概ね、はい	はい			
1	あなたのこの授業中の態度は、どの程度積極的かつ真剣でしたか				0.0	0.0	20.0	0.0	80.0	0	5	4.60
2	この授業では、自ら学習できるように、自主学習のポイントに関する指導・指示がされましたか。				0.0	0.0	20.0	40.0	40.0	0	5	4.20
3	あなたはこの授業に対して、自主学習（予習、復習）をどの程度行いましたか				0.0	0.0	40.0	20.0	40.0	0	5	4.00
4	あなたがこの授業に対して、あまり自主学習を行なわなかった理由は主に次のどれですか。				0.0	0.0	0.0	0.0	0.0	5	0	0.00
5	あなたはこの授業の内容を、どの程度理解しましたか				0.0	0.0	20.0	40.0	40.0	0	5	4.20
6	あなたがこの授業をあまり理解できなかった理由は主に次のどれですか				0.0	0.0	0.0	0.0	0.0	5	0	0.00
7	担当教員は授業時間を毎回適切に使って、授業をしていましたか				0.0	0.0	20.0	40.0	40.0	0	5	4.20
8	授業の担当教員の熱意は感じられましたか				0.0	0.0	0.0	60.0	40.0	0	5	4.40
9	授業中に担当教員の声は良く聞こえましたか				0.0	0.0	0.0	20.0	80.0	0	5	4.80
10	板書の文字やプロジェクター、配布資料等の教材は見やすく、分かり易いものでしたか				0.0	0.0	20.0	0.0	80.0	0	5	4.60
11	担当教員は学生の理解度を見ながら講義を進めていましたか				0.0	0.0	20.0	20.0	60.0	0	5	4.40
12	学生の私語等の授業の妨げになる行為、あるいはいじめ等を担当教員は注意しましたか				0.0	0.0	0.0	0.0	100.0	0	5	5.00
13	この授業は、内容を伝える為の工夫がどの程度されていたと感じますか				0.0	0.0	20.0	0.0	80.0	0	5	4.60
14	この授業では、自分の意見を発表したり、他の人と討論する機会が設けられていましたか				0.0	0.0	60.0	0.0	40.0	0	5	3.80
15	あなたはこの授業により、どの程度、積極的に学習する態度・意識が身についたと思いますか				0.0	0.0	20.0	40.0	40.0	0	5	4.20
16	この授業に対する全体評価をしてみてください				0.0	0.0	20.0	40.0	40.0	0	5	4.20

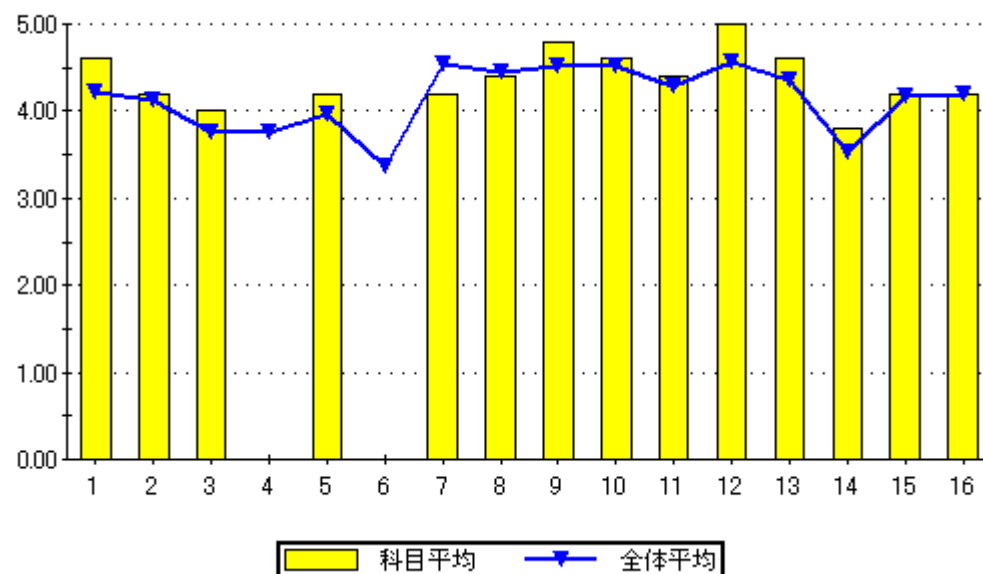

設問16のグラフ

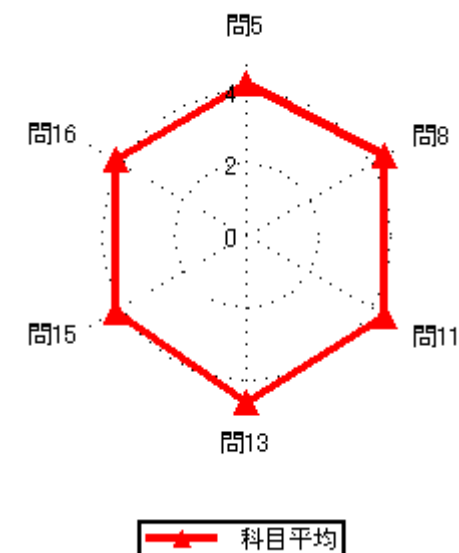

## 2020年度前期授業評価結果

2020年度前期授業評価

履修者数： 10 名

対象者数： 7 名

## 集計結果表（グラフ付き）

	科目名	641 事前・事後指導	回答率（％）					無効	有効	平均
			5	4	3	2	1			
	教員氏名	徳永 博仁	いいえ	概ね、いいえ	どちらでもない	概ね、はい	はい			
1	あなたのこの授業中の態度は、どの程度積極的かつ真剣でしたか		0.0	14.3	14.3	0.0	71.4	0	7	4.29
2	この授業では、自ら学習できるように、自主学習のポイントに関する指導・指示がされましたか。		14.3	0.0	0.0	28.6	57.1	0	7	4.14
3	あなたはこの授業に対して、自主学習（予習、復習）をどの程度行いましたか		0.0	14.3	28.6	28.6	28.6	0	7	3.71
4	あなたがこの授業に対して、あまり自主学習を行なわなかった理由は主に次のどれですか。		0.0	0.0	0.0	0.0	100.0	6	1	5.00
5	あなたはこの授業の内容を、どの程度理解しましたか		0.0	0.0	14.3	42.9	42.9	0	7	4.29
6	あなたがこの授業をあまり理解できなかった理由は主に次のどれですか		0.0	0.0	0.0	0.0	0.0	7	0	0.00
7	担当教員は授業時間を毎回適切に使って、授業をしていましたか		0.0	0.0	0.0	57.1	42.9	0	7	4.43
8	授業の担当教員の熱意は感じられましたか		0.0	14.3	14.3	0.0	71.4	0	7	4.29
9	授業中に担当教員の声は良く聞こえましたか		0.0	0.0	14.3	0.0	85.7	0	7	4.71
10	板書の文字やプロジェクター、配布資料等の教材は見やすく、分かり易いものでしたか		14.3	0.0	0.0	42.9	42.9	0	7	4.00
11	担当教員は学生の理解度を見ながら講義を進めていましたか		14.3	14.3	14.3	0.0	57.1	0	7	3.71
12	学生の私語等の授業の妨げになる行為、あるいはいじめ等担当教員は注意しましたか		0.0	0.0	14.3	14.3	71.4	0	7	4.57
13	この授業は、内容を伝える為の工夫がどの程度されていたと感じますか		0.0	14.3	28.6	0.0	57.1	0	7	4.00
14	この授業では、自分の意見を発表したり、他の人と討論する機会が設けられていましたか		14.3	0.0	14.3	28.6	42.9	0	7	3.86
15	あなたはこの授業により、どの程度、積極的に学習する態度・意識が身についたと思いますか		0.0	14.3	0.0	14.3	71.4	0	7	4.43
16	この授業に対する全体評価をしてみてください		0.0	0.0	42.9	42.9	14.3	0	7	3.71

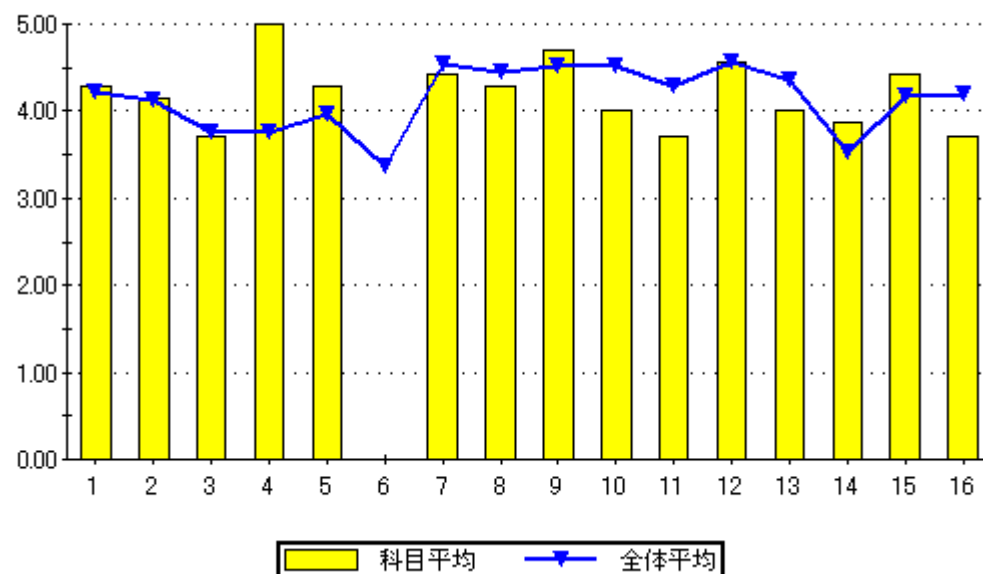

設問16のグラフ

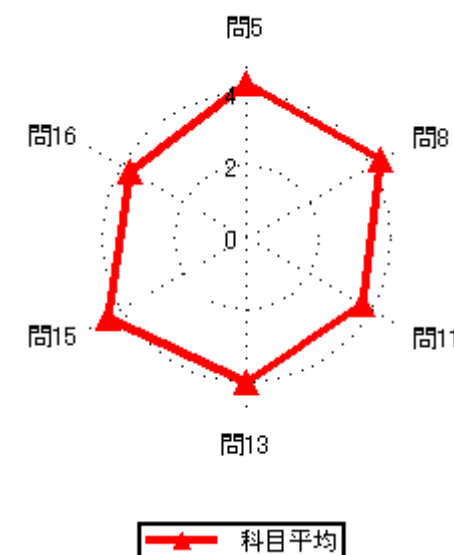

# 2020年度前期授業評価結果

2020年度前期授業評価

履修者数： 7 名  
対象者数： 4 名

## 集計結果表（グラフ付き）

	科目名	642 特別活動論	教員氏名	原北 祥悟	回答率 (%)					無効	有効	平均
					5	4	3	2	1			
					いいえ	概ね、いいえ	どちらでもない	概ね、はい	はい			
1	あなたのこの授業中の態度は、どの程度積極的かつ真剣でしたか				0.0	0.0	25.0	25.0	50.0	0	4	4.25
2	この授業では、自ら学習できるように、自主学習のポイントに関する指導・指示がされましたか。				0.0	0.0	0.0	50.0	50.0	0	4	4.50
3	あなたはこの授業に対して、自主学習（予習、復習）をどの程度行いましたか				0.0	0.0	25.0	25.0	50.0	0	4	4.25
4	あなたがこの授業に対して、あまり自主学習を行なわなかった理由は主に次のどれですか。				0.0	0.0	0.0	0.0	0.0	4	0	0.00
5	あなたはこの授業の内容を、どの程度理解しましたか				0.0	0.0	0.0	25.0	75.0	0	4	4.75
6	あなたがこの授業をあまり理解できなかった理由は主に次のどれですか				0.0	0.0	0.0	0.0	0.0	4	0	0.00
7	担当教員は授業時間を毎回適切に使って、授業をしていましたか				0.0	0.0	25.0	0.0	75.0	0	4	4.50
8	授業の担当教員の熱意は感じられましたか				0.0	0.0	0.0	25.0	75.0	0	4	4.75
9	授業中に担当教員の声は良く聞こえましたか				0.0	0.0	0.0	25.0	75.0	0	4	4.75
10	板書の文字やプロジェクター、配布資料等の教材は見やすく、分かり易いものでしたか				0.0	0.0	25.0	0.0	75.0	0	4	4.50
11	担当教員は学生の理解度を見ながら講義を進めていましたか				0.0	0.0	0.0	25.0	75.0	0	4	4.75
12	学生の私語等の授業の妨げになる行為、あるいはいじめ等を担当教員は注意しましたか				0.0	0.0	0.0	0.0	100.0	0	4	5.00
13	この授業は、内容を伝える為の工夫がどの程度されていたと感じますか				0.0	0.0	0.0	25.0	75.0	0	4	4.75
14	この授業では、自分の意見を発表したり、他の人と討論する機会が設けられていましたか				0.0	0.0	0.0	25.0	75.0	0	4	4.75
15	あなたはこの授業により、どの程度、積極的に学習する態度・意識が身についたと思いますか				0.0	0.0	25.0	0.0	75.0	0	4	4.50
16	この授業に対する全体評価をしてみてください				0.0	0.0	0.0	25.0	75.0	0	4	4.75

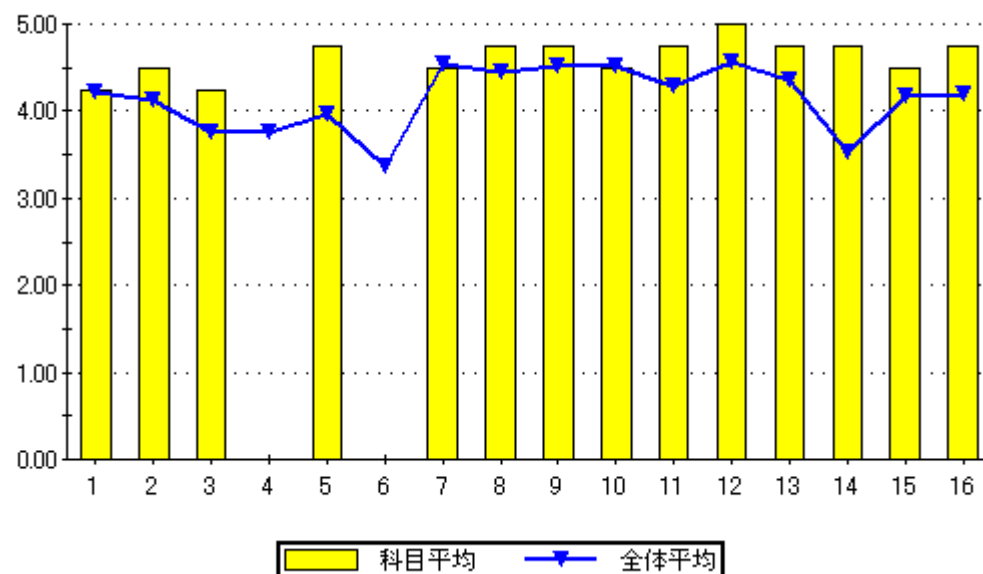

設問16のグラフ

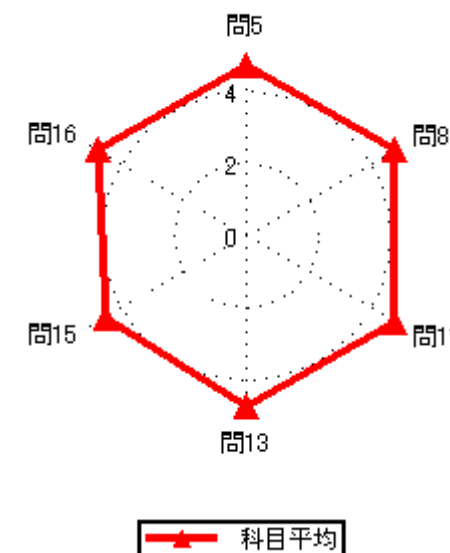
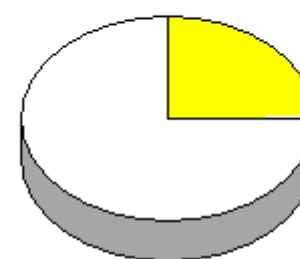

# 2020年度前期授業評価結果

2020年度前期授業評価

履修者数： 7 名  
対象者数： 4 名

## 集計結果表（グラフ付き）

	科目名	643 電気（含実習）	教員氏名	中藺 政彦	回答率（％）					無効	有効	平均
					5	4	3	2	1			
					いいえ	概ね、いいえ	どちらでもない	概ね、はい	はい			
1	あなたのこの授業中の態度は、どの程度積極的かつ真剣でしたか				0.0	0.0	0.0	0.0	100.0	0	4	5.00
2	この授業では、自ら学習できるように、自主学習のポイントに関する指導・指示がされましたか。				0.0	0.0	0.0	0.0	100.0	0	4	5.00
3	あなたはこの授業に対して、自主学習（予習、復習）をどの程度行いましたか				0.0	0.0	0.0	0.0	100.0	0	4	5.00
4	あなたがこの授業に対して、あまり自主学習を行なわなかった理由は主に次のどれですか。				0.0	0.0	0.0	0.0	0.0	4	0	0.00
5	あなたはこの授業の内容を、どの程度理解しましたか				0.0	0.0	0.0	25.0	75.0	0	4	4.75
6	あなたがこの授業をあまり理解できなかった理由は主に次のどれですか				0.0	0.0	0.0	0.0	0.0	4	0	0.00
7	担当教員は授業時間を毎回適切に使って、授業をしていましたか				0.0	0.0	0.0	25.0	75.0	0	4	4.75
8	授業の担当教員の熱意は感じられましたか				0.0	0.0	0.0	25.0	75.0	0	4	4.75
9	授業中に担当教員の声は良く聞こえましたか				0.0	0.0	0.0	25.0	75.0	0	4	4.75
10	板書の文字やプロジェクター、配布資料等の教材は見やすく、分かり易いものでしたか				0.0	0.0	0.0	0.0	100.0	0	4	5.00
11	担当教員は学生の理解度を見ながら講義を進めていましたか				0.0	0.0	0.0	25.0	75.0	0	4	4.75
12	学生の私語等の授業の妨げになる行為、あるいはいじめ等を担当教員は注意しましたか				0.0	0.0	0.0	0.0	100.0	0	4	5.00
13	この授業は、内容を伝える為の工夫がどの程度されていたと感じますか				0.0	0.0	0.0	25.0	75.0	0	4	4.75
14	この授業では、自分の意見を発表したり、他の人と討論する機会が設けられていましたか				0.0	0.0	0.0	25.0	75.0	0	4	4.75
15	あなたはこの授業により、どの程度、積極的に学習する態度・意識が身についたと思いますか				0.0	0.0	0.0	0.0	100.0	0	4	5.00
16	この授業に対する全体評価をしてみてください				0.0	0.0	0.0	25.0	75.0	0	4	4.75

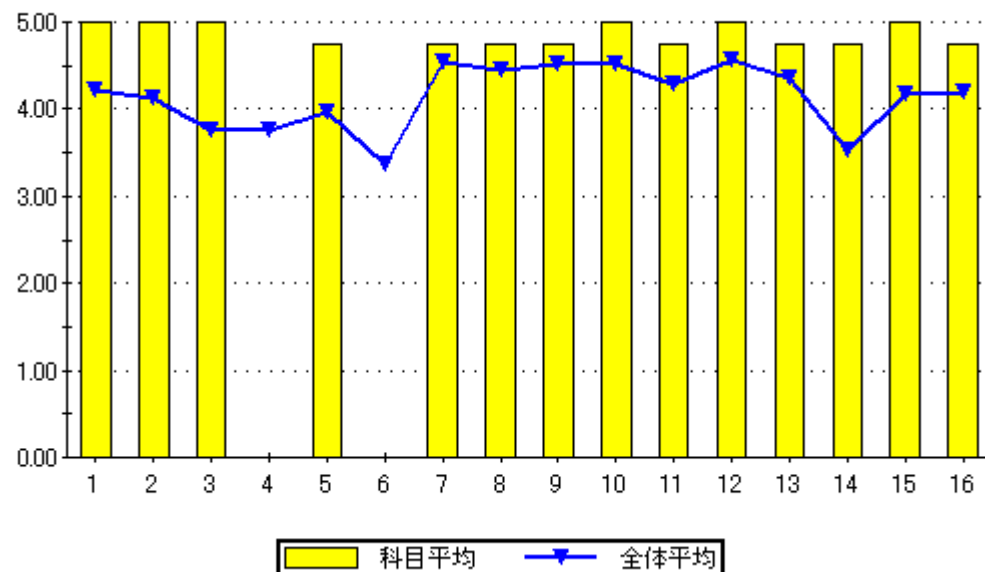

設問16のグラフ

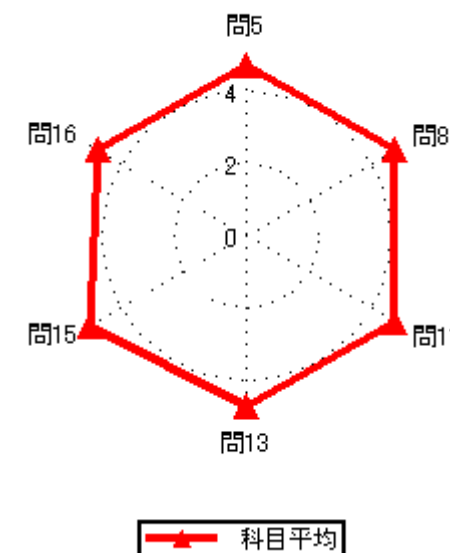
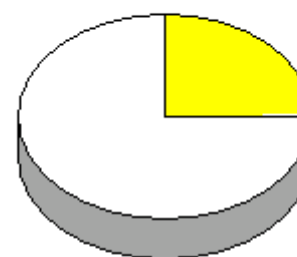

# 2020年度前期授業評価結果

2020年度前期授業評価

履修者数： 11 名  
対象者数： 7 名

## 集計結果表（グラフ付き）

	科目名	644 栽培（含実習）	教員氏名		中 蘭 政彦	回答率（％）					無効	有効	平均
						5	4	3	2	1			
						いいえ	概ね、いいえ	どちらでもない	概ね、はい	はい			
1	あなたのこの授業中の態度は、どの程度積極的かつ真剣でしたか					0.0	0.0	14.3	14.3	71.4	0	7	4.57
2	この授業では、自ら学習できるように、自主学習のポイントに関する指導・指示がされましたか。					0.0	14.3	0.0	14.3	71.4	0	7	4.43
3	あなたはこの授業に対して、自主学習（予習、復習）をどの程度行いましたか					0.0	14.3	14.3	14.3	57.1	0	7	4.14
4	あなたがこの授業に対して、あまり自主学習を行なわなかった理由は主に次のどれですか。					0.0	0.0	0.0	0.0	100.0	6	1	5.00
5	あなたはこの授業の内容を、どの程度理解しましたか					0.0	0.0	0.0	71.4	28.6	0	7	4.29
6	あなたがこの授業をあまり理解できなかった理由は主に次のどれですか					0.0	0.0	0.0	0.0	0.0	7	0	0.00
7	担当教員は授業時間を毎回適切に使って、授業をしていましたか					0.0	0.0	0.0	57.1	42.9	0	7	4.43
8	授業の担当教員の熱意は感じられましたか					0.0	0.0	0.0	28.6	71.4	0	7	4.71
9	授業中に担当教員の声は良く聞こえましたか					0.0	0.0	0.0	42.9	57.1	0	7	4.57
10	板書の文字やプロジェクター、配布資料等の教材は見やすく、分かり易いものでしたか					0.0	0.0	0.0	28.6	71.4	0	7	4.71
11	担当教員は学生の理解度を見ながら講義を進めていましたか					0.0	0.0	0.0	28.6	71.4	0	7	4.71
12	学生の私語等の授業の妨げになる行為、あるいはいじめ等を担当教員は注意しましたか					0.0	0.0	0.0	57.1	42.9	0	7	4.43
13	この授業は、内容を伝える為の工夫がどの程度されていたと感じますか					0.0	0.0	0.0	42.9	57.1	0	7	4.57
14	この授業では、自分の意見を発表したり、他の人と討論する機会が設けられていましたか					0.0	0.0	0.0	71.4	28.6	0	7	4.29
15	あなたはこの授業により、どの程度、積極的に学習する態度・意識が身についたと思いますか					0.0	0.0	0.0	42.9	57.1	0	7	4.57
16	この授業に対する全体評価をしてみてください					0.0	0.0	0.0	57.1	42.9	0	7	4.43

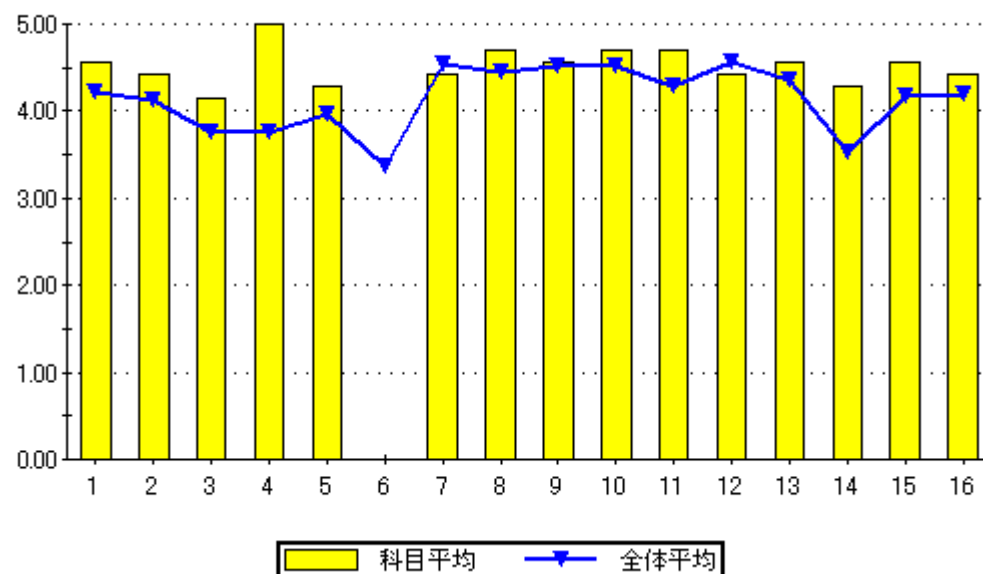

設問16のグラフ

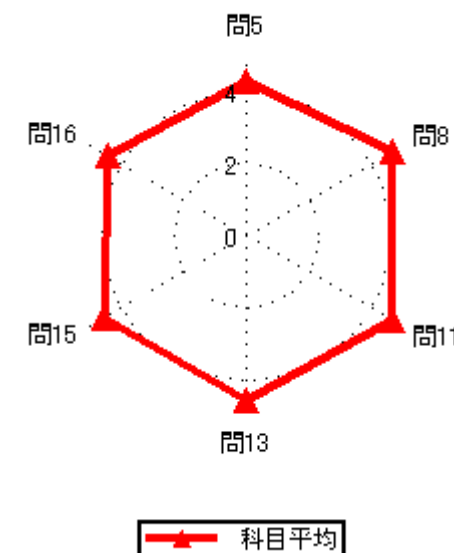
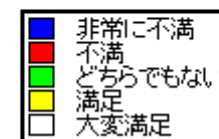

# 2020年度前期授業評価結果

2020年度前期授業評価

履修者数： 54 名  
対象者数： 40 名

## 集計結果表（グラフ付き）

	科目名	646 電気工学基礎概論	教員氏名	徳永 博仁	回答率 (%)					無効	有効	平均
					5	4	3	2	1			
					いいえ	概ね、いいえ	どちらでもない	概ね、はい	はい			
1	あなたのこの授業中の態度は、どの程度積極的かつ真剣でしたか				0.0	10.0	20.0	7.5	62.5	0	40	4.23
2	この授業では、自ら学習できるように、自主学習のポイントに関する指導・指示がされましたか。				10.0	22.5	7.5	30.0	30.0	0	40	3.48
3	あなたはこの授業に対して、自主学習（予習、復習）をどの程度行いましたか				15.0	22.5	22.5	20.0	20.0	0	40	3.08
4	あなたがこの授業に対して、あまり自主学習を行なわなかった理由は主に次のどれですか。				13.3	6.7	40.0	0.0	40.0	25	15	3.47
5	あなたはこの授業の内容を、どの程度理解しましたか				0.0	5.0	27.5	42.5	25.0	0	40	3.88
6	あなたがこの授業をあまり理解できなかった理由は主に次のどれですか				0.0	0.0	0.0	0.0	100.0	38	2	5.00
7	担当教員は授業時間を毎回適切に使って、授業をしていましたか				0.0	5.0	0.0	45.0	50.0	0	40	4.40
8	授業の担当教員の熱意は感じられましたか				0.0	5.0	12.5	37.5	45.0	0	40	4.23
9	授業中に担当教員の声は良く聞こえましたか				0.0	10.0	5.0	42.5	42.5	0	40	4.18
10	板書の文字やプロジェクター、配布資料等の教材は見やすく、分かり易いものでしたか				0.0	12.5	0.0	30.0	57.5	0	40	4.33
11	担当教員は学生の理解度を見ながら講義を進めていましたか				5.0	10.0	5.0	27.5	52.5	0	40	4.13
12	学生の私語等の授業の妨げになる行為、あるいはいじめ等や担当教員は注意しましたか				5.0	22.5	2.5	17.5	52.5	0	40	3.90
13	この授業は、内容を伝える為の工夫がどの程度されていたと感じますか				2.5	5.0	25.0	30.0	37.5	0	40	3.95
14	この授業では、自分の意見を発表したり、他の人と討論する機会が設けられていましたか				10.0	10.0	30.0	37.5	12.5	0	40	3.33
15	あなたはこの授業により、どの程度、積極的に学習する態度・意識が身についたと思いますか				5.0	2.5	22.5	22.5	47.5	0	40	4.05
16	この授業に対する全体評価をしてみてください				0.0	7.5	17.5	50.0	25.0	0	40	3.93

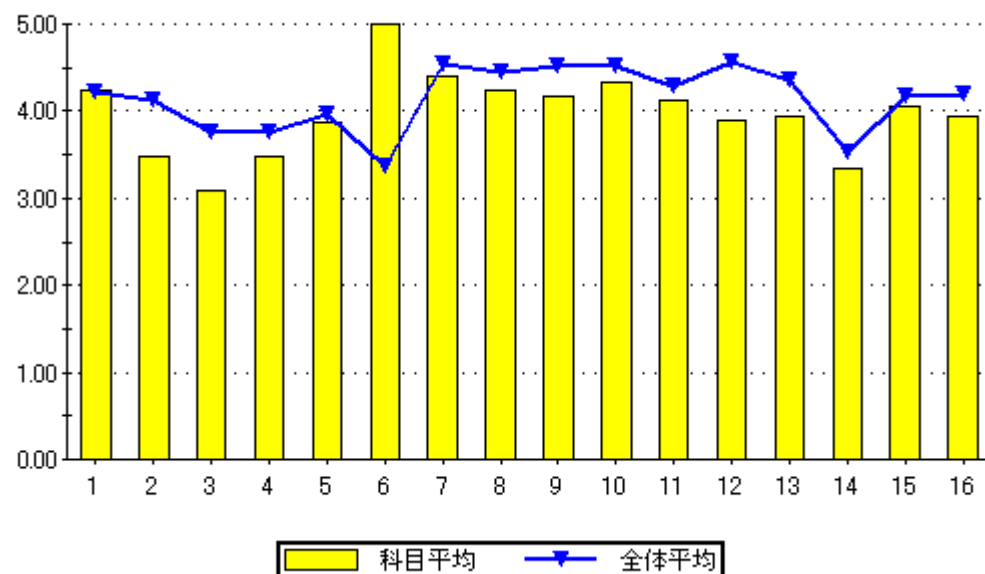

設問16のグラフ

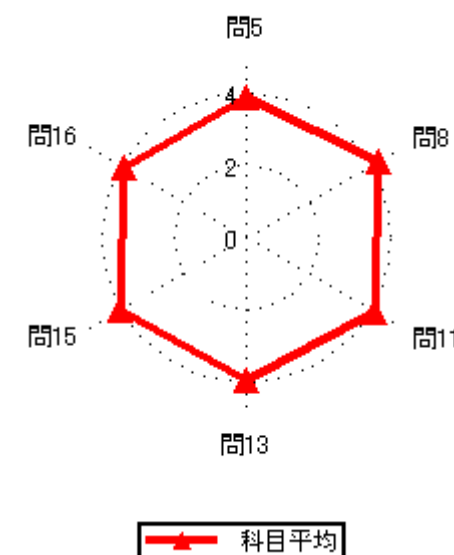

# 2020年度前期授業評価結果

2020年度前期授業評価

履修者数： 11 名

対象者数： 10 名

## 集計結果表（グラフ付き）

	科目名	647 総合演習Ⅱ	教員氏名	徳永 博仁	回答率（％）					無効	有効	平均
					5	4	3	2	1			
					いいえ	概ね、いいえ	どちらでもない	概ね、はい	はい			
1	あなたのこの授業中の態度は、どの程度積極的かつ真剣でしたか				0.0	30.0	0.0	10.0	60.0	0	10	4.00
2	この授業では、自ら学習できるように、自主学習のポイントに関する指導・指示がされましたか。				0.0	0.0	0.0	20.0	80.0	0	10	4.80
3	あなたはこの授業に対して、自主学習（予習、復習）をどの程度行いましたか				0.0	20.0	0.0	20.0	60.0	0	10	4.20
4	あなたがこの授業に対して、あまり自主学習を行なわなかった理由は主に次のどれですか。				0.0	0.0	50.0	50.0	0.0	8	2	3.50
5	あなたはこの授業の内容を、どの程度理解しましたか				0.0	10.0	10.0	20.0	60.0	0	10	4.30
6	あなたがこの授業をあまり理解できなかった理由は主に次のどれですか				100.0	0.0	0.0	0.0	0.0	9	1	1.00
7	担当教員は授業時間を毎回適切に使って、授業をしていましたか				0.0	10.0	0.0	40.0	50.0	0	10	4.30
8	授業の担当教員の熱意は感じられましたか				0.0	0.0	10.0	10.0	80.0	0	10	4.70
9	授業中に担当教員の声は良く聞こえましたか				0.0	0.0	0.0	10.0	90.0	0	10	4.90
10	板書の文字やプロジェクター、配布資料等の教材は見やすく、分かり易いものでしたか				0.0	0.0	20.0	10.0	70.0	0	10	4.50
11	担当教員は学生の理解度を見ながら講義を進めていましたか				0.0	0.0	10.0	20.0	70.0	0	10	4.60
12	学生の私語等の授業の妨げになる行為、あるいはいねむり等を担当教員は注意しましたか				0.0	0.0	0.0	10.0	90.0	0	10	4.90
13	この授業は、内容を伝える為の工夫がどの程度されていたと感じますか				0.0	0.0	20.0	20.0	60.0	0	10	4.40
14	この授業では、自分の意見を発表したり、他の人と討論する機会が設けられていましたか				10.0	10.0	0.0	40.0	40.0	0	10	3.90
15	あなたはこの授業により、どの程度、積極的に学習する態度・意識が身についたと思いますか				0.0	10.0	10.0	10.0	70.0	0	10	4.40
16	この授業に対する全体評価をしてみてください				0.0	0.0	20.0	30.0	50.0	0	10	4.30

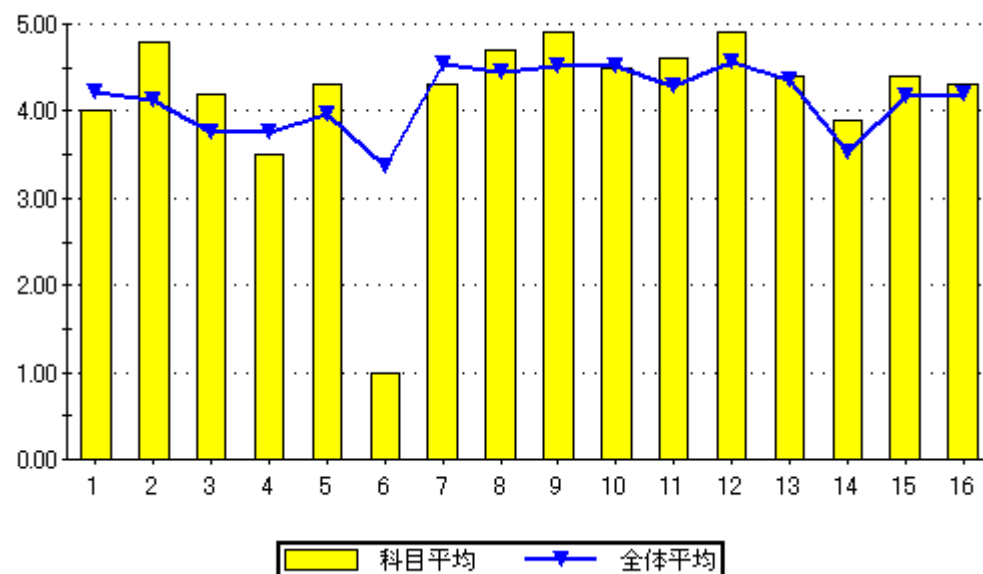

設問16のグラフ

