

### 集計結果表（グラフ付き）

	科目名 101 基礎英会話	教員氏名 ケラウェイ デヴィッド	回答率 (%)					無効	有効	平均
			5 いいえ	4 概ね、いいえ	3 どちらでもない	2 概ね、はい	1 はい			
1	あなたのこの授業中の態度は、どの程度積極的かつ真剣でしたか	0.0	0.0	10.0	0.0	90.0	0	10	4.80	
2	この授業では、自ら学習できるように、自主学習のポイントに関する指導・指示がされましたか。	0.0	0.0	10.0	0.0	90.0	0	10	4.80	
3	あなたはこの授業に対して、自主学習（予習、復習）をどの程度行いましたか	0.0	0.0	0.0	10.0	90.0	0	10	4.90	
4	あなたがこの授業に対して、あまり自主学習を行なわなかった理由は主に次のどれですか。	0.0	0.0	0.0	0.0	0.0	10	0	0.00	
5	あなたはこの授業の内容を、どの程度理解しましたか	0.0	0.0	0.0	30.0	70.0	0	10	4.70	
6	あなたがこの授業をあまり理解できなかった理由は主に次のどれですか	0.0	0.0	0.0	0.0	0.0	10	0	0.00	
7	担当教員は授業時間を毎回適切に使って、授業をしていましたか	0.0	0.0	0.0	10.0	90.0	0	10	4.90	
8	授業の担当教員の熱意は感じられましたか	0.0	0.0	0.0	20.0	80.0	0	10	4.80	
9	授業中に担当教員の声は良く聞こえましたか	0.0	0.0	0.0	20.0	80.0	0	10	4.80	
10	板書の文字やプロジェクター、配布資料等の教材は見やすく、分かり易いものでしたか	0.0	0.0	0.0	10.0	90.0	0	10	4.90	
11	担当教員は学生の理解度を見ながら講義を進めていましたか	0.0	0.0	10.0	10.0	80.0	0	10	4.70	
12	学生の私語等の授業の妨げになる行為、あるいはいねむり等を担当教員は注意しましたか	0.0	10.0	0.0	10.0	80.0	0	10	4.60	
13	この授業は、内容を伝える為の工夫がどの程度されていたと感じますか	0.0	0.0	10.0	0.0	90.0	0	10	4.80	
14	この授業では、自分の意見を発表したり、他の人と討論する機会が設けられていましたか	0.0	0.0	0.0	10.0	90.0	0	10	4.90	
15	あなたはこの授業により、どの程度、積極的に学習する態度・意識が身についたと思いますか	0.0	0.0	0.0	10.0	90.0	0	10	4.90	
16	この授業に対する全体評価をしてみてください	0.0	0.0	0.0	30.0	70.0	0	10	4.70	

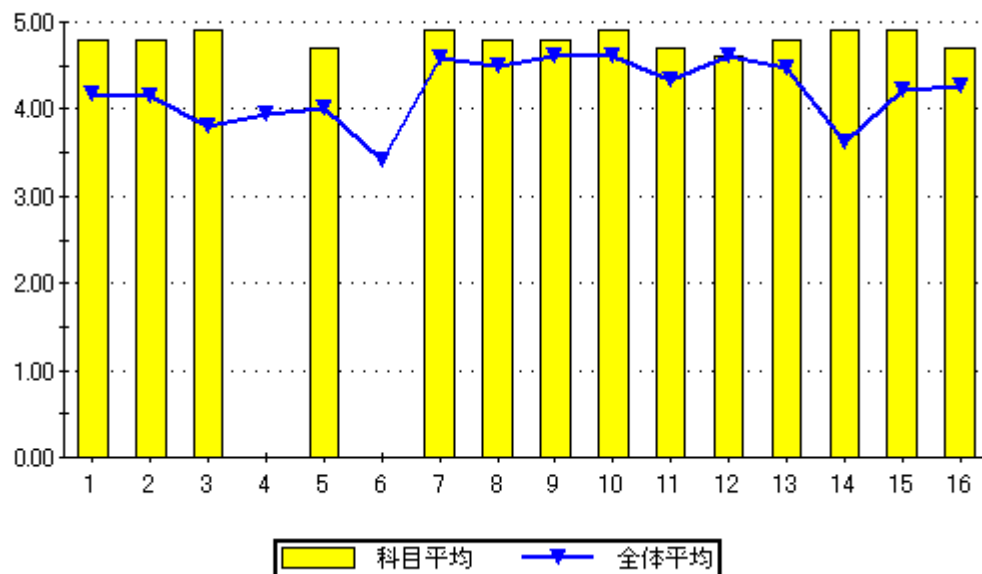

設問16のグラフ

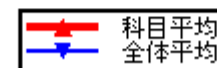
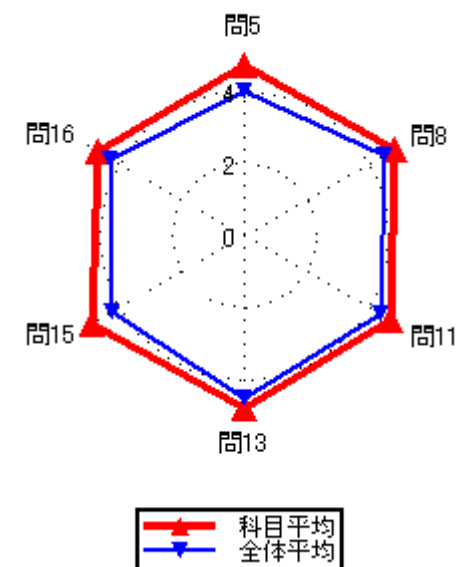
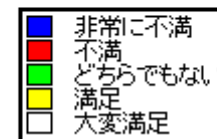
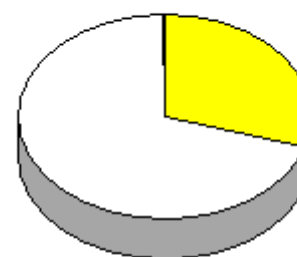

### 集計結果表（グラフ付き）

	科目名 102 実用英会話	教員氏名 ケラウェイ デヴィッド	回答率 (%)					無効	有効	平均
			5 いいえ	4 概ね、いいえ	3 どちらでもない	2 概ね、はい	1 はい			
1	あなたのこの授業中の態度は、どの程度積極的かつ真剣でしたか	0.0	0.0	20.0	0.0	80.0	0	10	4.60	
2	この授業では、自ら学習できるように、自主学習のポイントに関する指導・指示がされましたか。	0.0	0.0	0.0	0.0	100.0	0	10	5.00	
3	あなたはこの授業に対して、自主学習（予習、復習）をどの程度行いましたか	0.0	0.0	0.0	10.0	90.0	0	10	4.90	
4	あなたがこの授業に対して、あまり自主学習を行なわなかった理由は主に次のどれですか。	0.0	0.0	0.0	0.0	0.0	10	0	0.00	
5	あなたはこの授業の内容を、どの程度理解しましたか	0.0	0.0	0.0	10.0	90.0	0	10	4.90	
6	あなたがこの授業をあまり理解できなかった理由は主に次のどれですか	0.0	0.0	0.0	0.0	0.0	10	0	0.00	
7	担当教員は授業時間を毎回適切に使って、授業をしていましたか	0.0	0.0	0.0	0.0	100.0	0	10	5.00	
8	授業の担当教員の熱意は感じられましたか	0.0	0.0	0.0	20.0	80.0	0	10	4.80	
9	授業中に担当教員の声は良く聞こえましたか	0.0	0.0	0.0	20.0	80.0	0	10	4.80	
10	板書の文字やプロジェクター、配布資料等の教材は見やすく、分かり易いものでしたか	0.0	0.0	0.0	0.0	100.0	0	10	5.00	
11	担当教員は学生の理解度を見ながら講義を進めていましたか	0.0	0.0	0.0	0.0	100.0	0	10	5.00	
12	学生の私語等の授業の妨げになる行為、あるいはいねむり等を担当教員は注意しましたか	0.0	0.0	0.0	10.0	90.0	0	10	4.90	
13	この授業は、内容を伝える為の工夫がどの程度されていたと感じますか	0.0	0.0	0.0	0.0	100.0	0	10	5.00	
14	この授業では、自分の意見を発表したり、他の人と討論する機会が設けられていましたか	0.0	0.0	0.0	0.0	100.0	0	10	5.00	
15	あなたはこの授業により、どの程度、積極的に学習する態度・意識が身についたと思いますか	0.0	0.0	0.0	0.0	100.0	0	10	5.00	
16	この授業に対する全体評価をしてみてください	0.0	0.0	0.0	20.0	80.0	0	10	4.80	

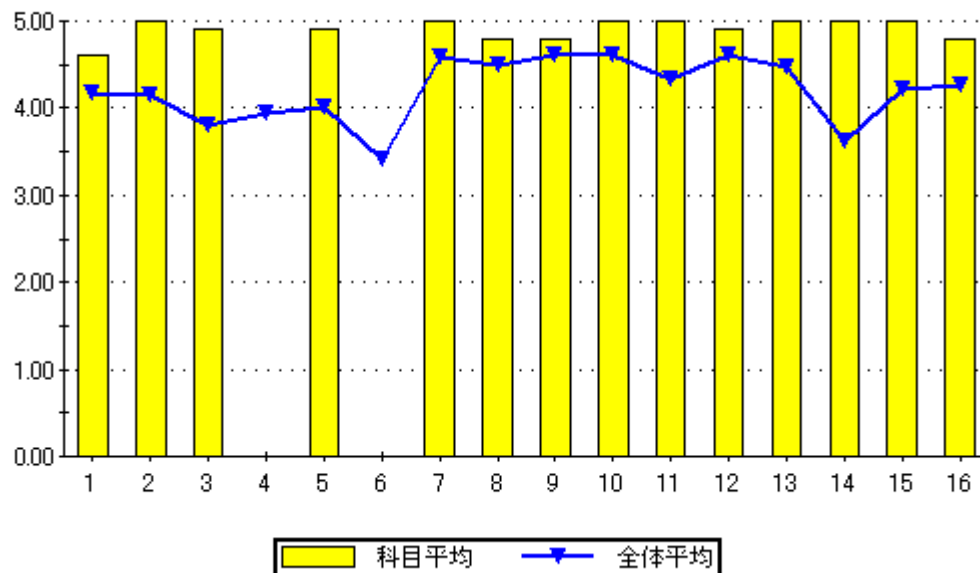

設問16のグラフ

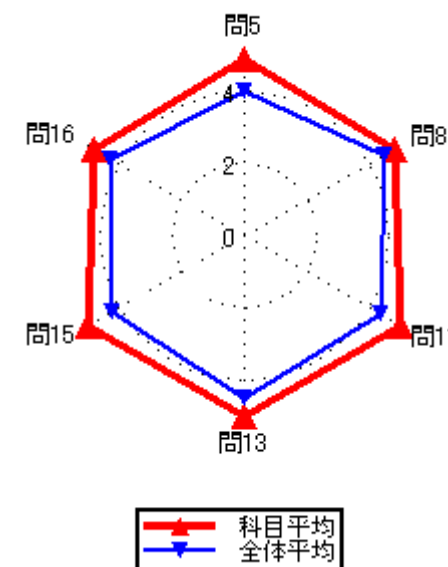
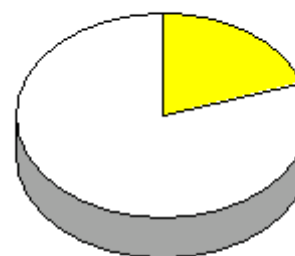

### 集計結果表（グラフ付き）

No.	質問内容	回答率 (%)					無効	有効	平均
		5	4	3	2	1			
		いいえ	概ね、いいえ	どちらでもない	概ね、はい	はい			
1	あなたのこの授業中の態度は、どの程度積極的かつ真剣でしたか	0.0	0.0	0.0	9.1	90.9	0	11	4.91
2	この授業では、自ら学習できるように、自主学習のポイントに関する指導・指示がされましたか。	0.0	0.0	0.0	27.3	72.7	0	11	4.73
3	あなたはこの授業に対して、自主学習（予習、復習）をどの程度行いましたか	0.0	9.1	9.1	9.1	72.7	0	11	4.45
4	あなたがこの授業に対して、あまり自主学習を行なわなかった理由は主に次のどれですか。	0.0	0.0	0.0	0.0	100.0	10	1	5.00
5	あなたはこの授業の内容を、どの程度理解しましたか	0.0	0.0	0.0	36.4	63.6	0	11	4.64
6	あなたがこの授業をあまり理解できなかった理由は主に次のどれですか	0.0	0.0	0.0	0.0	0.0	11	0	0.00
7	担当教員は授業時間を毎回適切に使って、授業をしていましたか	0.0	0.0	0.0	9.1	90.9	0	11	4.91
8	授業の担当教員の熱意は感じられましたか	0.0	0.0	0.0	27.3	72.7	0	11	4.73
9	授業中に担当教員の声は良く聞こえましたか	0.0	0.0	0.0	18.2	81.8	0	11	4.82
10	板書の文字やプロジェクター、配布資料等の教材は見やすく、分かり易いものでしたか	0.0	0.0	0.0	9.1	90.9	0	11	4.91
11	担当教員は学生の理解度を見ながら講義を進めていましたか	0.0	0.0	0.0	9.1	90.9	0	11	4.91
12	学生の私語等の授業の妨げになる行為、あるいはいねむり等を担当教員は注意しましたか	0.0	0.0	0.0	27.3	72.7	0	11	4.73
13	この授業は、内容を伝える為の工夫がどの程度されていたと感じますか	0.0	0.0	0.0	27.3	72.7	0	11	4.73
14	この授業では、自分の意見を発表したり、他の人と討論する機会が設けられていましたか	0.0	0.0	9.1	9.1	81.8	0	11	4.73
15	あなたはこの授業により、どの程度、積極的に学習する態度・意識が身についたと思いますか	0.0	0.0	9.1	0.0	90.9	0	11	4.82
16	この授業に対する全体評価をしてみてください	0.0	0.0	0.0	36.4	63.6	0	11	4.64

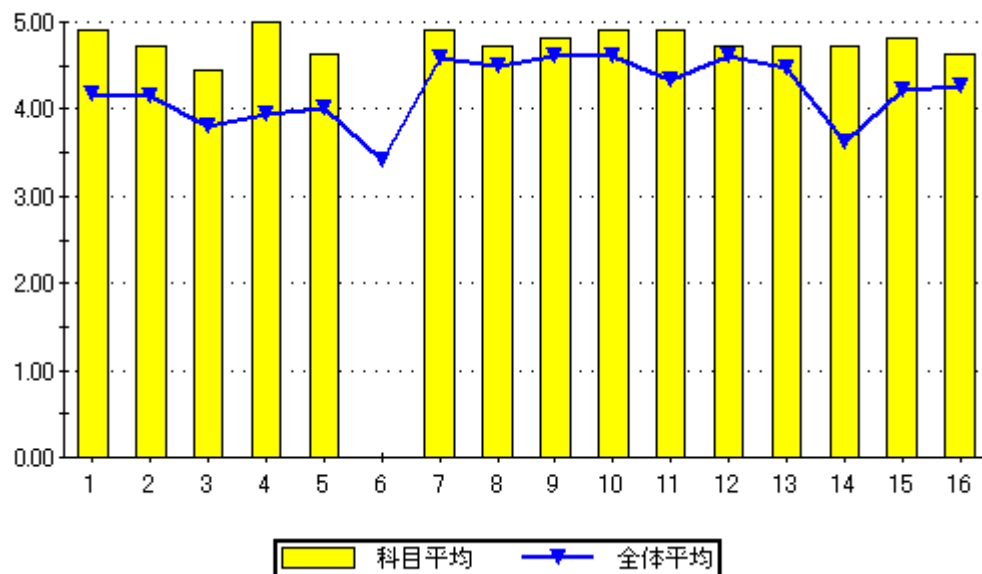

設問16のグラフ

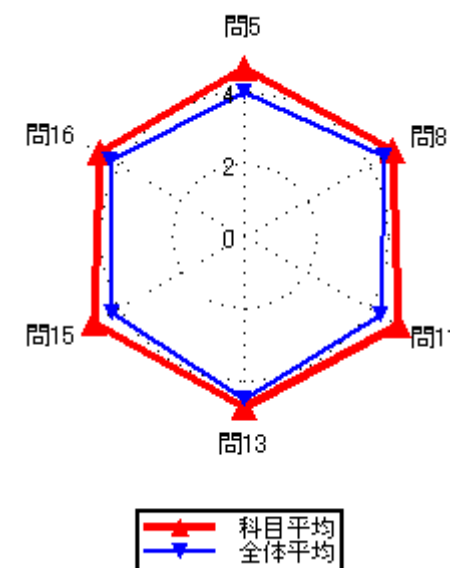
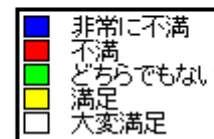

### 集計結果表（グラフ付き）

	科目名 104 ビジネス英語Ⅱ	教員氏名 サイモン フォストン	回答率 (%)					無効	有効	平均
			5	4	3	2	1			
			いいえ	概ね、いいえ	どちらでもない	概ね、はい	はい			
1	あなたのこの授業中の態度は、どの程度積極的かつ真剣でしたか		0.0	0.0	0.0	50.0	50.0	0	2	4.50
2	この授業では、自ら学習できるように、自主学習のポイントに関する指導・指示がされましたか。		0.0	0.0	0.0	50.0	50.0	0	2	4.50
3	あなたはこの授業に対して、自主学習（予習、復習）をどの程度行いましたか		0.0	0.0	0.0	50.0	50.0	0	2	4.50
4	あなたがこの授業に対して、あまり自主学習を行なわなかった理由は主に次のどれですか。		0.0	0.0	0.0	0.0	0.0	2	0	0.00
5	あなたはこの授業の内容を、どの程度理解しましたか		0.0	0.0	50.0	0.0	50.0	0	2	4.00
6	あなたがこの授業をあまり理解できなかった理由は主に次のどれですか		0.0	0.0	0.0	0.0	0.0	2	0	0.00
7	担当教員は授業時間を毎回適切に使って、授業をしていましたか		0.0	0.0	0.0	50.0	50.0	0	2	4.50
8	授業の担当教員の熱意は感じられましたか		0.0	0.0	0.0	0.0	100.0	0	2	5.00
9	授業中に担当教員の声は良く聞こえましたか		0.0	0.0	0.0	0.0	100.0	0	2	5.00
10	板書の文字やプロジェクター、配布資料等の教材は見やすく、分かり易いものでしたか		0.0	0.0	0.0	0.0	100.0	0	2	5.00
11	担当教員は学生の理解度を見ながら講義を進めていましたか		0.0	0.0	0.0	0.0	100.0	0	2	5.00
12	学生の私語等の授業の妨げになる行為、あるいはいねむり等を担当教員は注意しましたか		0.0	0.0	0.0	0.0	100.0	0	2	5.00
13	この授業は、内容を伝える為の工夫がどの程度されていたと感じますか		0.0	0.0	0.0	0.0	100.0	0	2	5.00
14	この授業では、自分の意見を発表したり、他の人と討論する機会が設けられていましたか		0.0	50.0	0.0	0.0	50.0	0	2	3.50
15	あなたはこの授業により、どの程度、積極的に学習する態度・意識が身についたと思いますか		0.0	0.0	0.0	0.0	100.0	0	2	5.00
16	この授業に対する全体評価をしてみてください		0.0	0.0	0.0	0.0	100.0	0	2	5.00

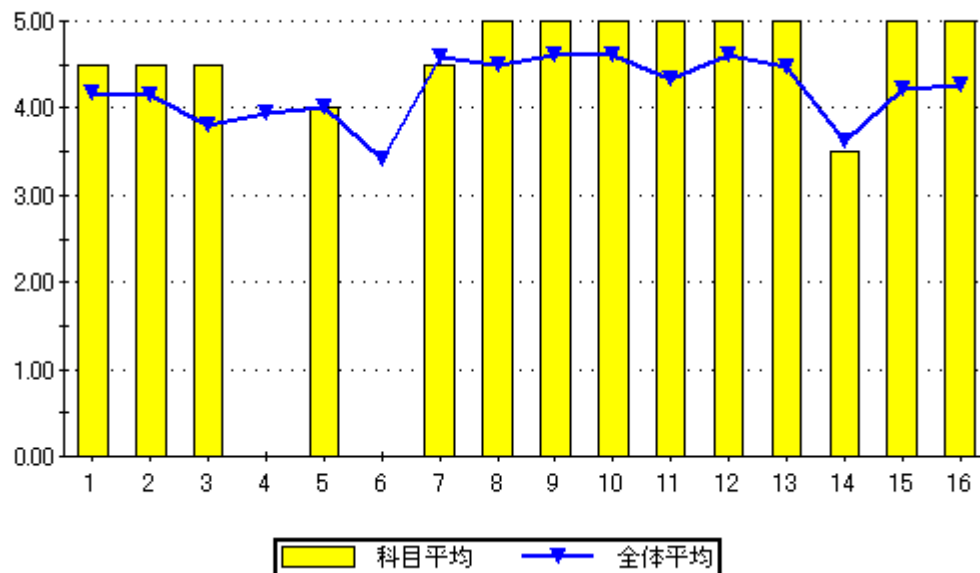

設問16のグラフ

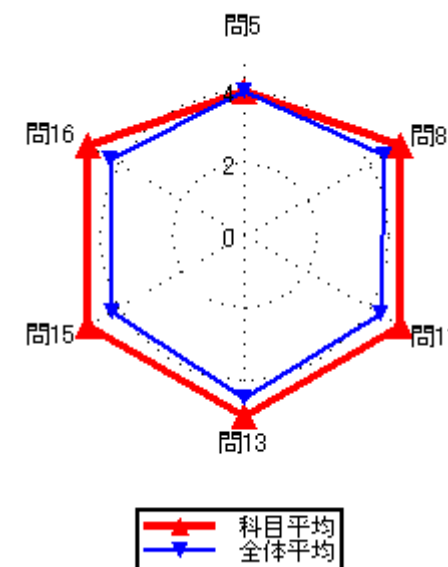
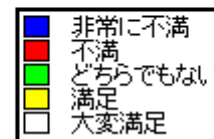
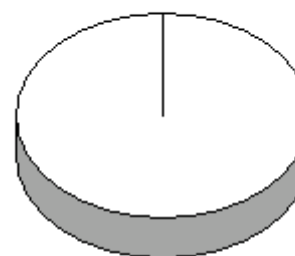

集計結果表（グラフ付き）

科目名	111 航空従事者実地試験対策ゼミ
教員氏名	久保 敏宝

		回答率 (%)					無効	有効	平均
		5	4	3	2	1			
		いいえ	概ね、いいえ	どちらでもない	概ね、はい	はい			
1	あなたのこの授業中の態度は、どの程度積極的かつ真剣でしたか	0.0	0.0	0.0	0.0	100.0	0	1	5.00
2	この授業では、自ら学習できるように、自主学習のポイントに関する指導・指示がされましたか。	0.0	0.0	0.0	0.0	100.0	0	1	5.00
3	あなたはこの授業に対して、自主学習（予習、復習）をどの程度行いましたか	0.0	0.0	0.0	0.0	100.0	0	1	5.00
4	あなたがこの授業に対して、あまり自主学習を行なわなかった理由は主に次のどれですか。	0.0	0.0	0.0	0.0	0.0	1	0	0.00
5	あなたはこの授業の内容を、どの程度理解しましたか	0.0	0.0	0.0	100.0	0.0	0	1	4.00
6	あなたがこの授業をあまり理解できなかった理由は主に次のどれですか	0.0	0.0	0.0	0.0	0.0	1	0	0.00
7	担当教員は授業時間を毎回適切に使って、授業をしていましたか	0.0	0.0	0.0	0.0	100.0	0	1	5.00
8	授業の担当教員の熱意は感じられましたか	0.0	0.0	0.0	0.0	100.0	0	1	5.00
9	授業中に担当教員の声は良く聞こえましたか	0.0	0.0	0.0	0.0	100.0	0	1	5.00
10	板書の文字やプロジェクター、配布資料等の教材は見やすく、分かり易いものでしたか	0.0	0.0	0.0	0.0	100.0	0	1	5.00
11	担当教員は学生の理解度を見ながら講義を進めていましたか	0.0	0.0	0.0	0.0	100.0	0	1	5.00
12	学生の私語等の授業の妨げになる行為、あるいはいねむり等を担当教員は注意しましたか	0.0	0.0	0.0	0.0	100.0	0	1	5.00
13	この授業は、内容を伝える為の工夫がどの程度されていたと感じますか	0.0	0.0	100.0	0.0	0.0	0	1	3.00
14	この授業では、自分の意見を発表したり、他の人と討論する機会が設けられていましたか	0.0	0.0	0.0	0.0	100.0	0	1	5.00
15	あなたはこの授業により、どの程度、積極的に学習する態度・意識が身についたと思いますか	0.0	0.0	0.0	0.0	100.0	0	1	5.00
16	この授業に対する全体評価をしてみてください	0.0	0.0	0.0	100.0	0.0	0	1	4.00

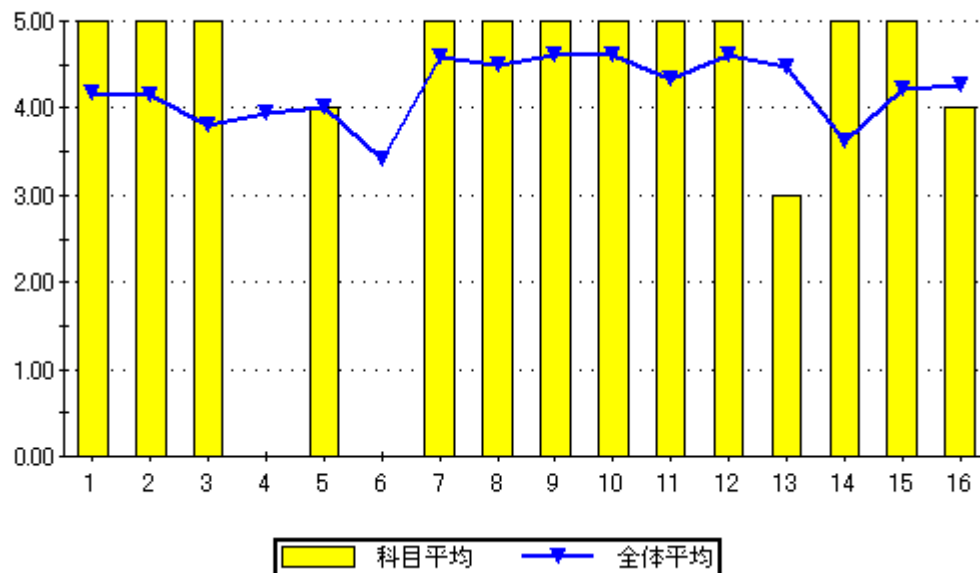

設問16のグラフ

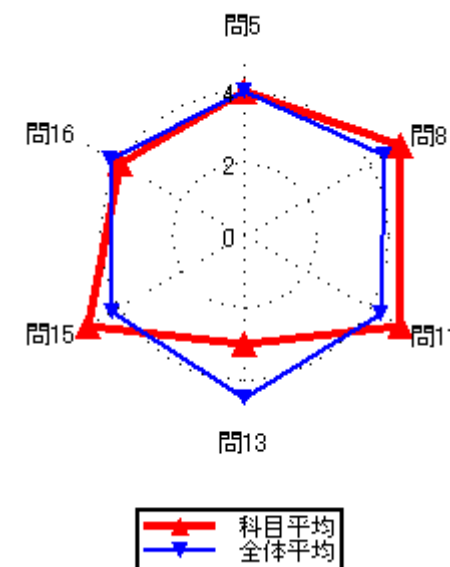

### 集計結果表（グラフ付き）

科目名	112 航空機修理基礎Ⅱ
教員氏名	原山 和幸

		回答率 (%)					無効	有効	平均
		5	4	3	2	1			
		いいえ	概ね、いいえ	どちらでもない	概ね、はい	はい			
1	あなたのこの授業中の態度は、どの程度積極的かつ真剣でしたか	0.0	0.0	0.0	0.0	100.0	0	1	5.00
2	この授業では、自ら学習できるように、自主学習のポイントに関する指導・指示がされましたか。	0.0	0.0	0.0	0.0	100.0	0	1	5.00
3	あなたはこの授業に対して、自主学習（予習、復習）をどの程度行いましたか	0.0	0.0	0.0	0.0	100.0	0	1	5.00
4	あなたがこの授業に対して、あまり自主学習を行なわなかった理由は主に次のどれですか。	0.0	0.0	0.0	0.0	0.0	1	0	0.00
5	あなたはこの授業の内容を、どの程度理解しましたか	0.0	0.0	0.0	0.0	100.0	0	1	5.00
6	あなたがこの授業をあまり理解できなかった理由は主に次のどれですか	0.0	0.0	0.0	0.0	0.0	1	0	0.00
7	担当教員は授業時間を毎回適切に使って、授業をしていましたか	0.0	0.0	0.0	0.0	100.0	0	1	5.00
8	授業の担当教員の熱意は感じられましたか	0.0	0.0	0.0	0.0	100.0	0	1	5.00
9	授業中に担当教員の声は良く聞こえましたか	0.0	0.0	0.0	0.0	100.0	0	1	5.00
10	板書の文字やプロジェクター、配布資料等の教材は見やすく、分かり易いものでしたか	0.0	0.0	0.0	0.0	100.0	0	1	5.00
11	担当教員は学生の理解度を見ながら講義を進めていましたか	0.0	0.0	0.0	0.0	100.0	0	1	5.00
12	学生の私語等の授業の妨げになる行為、あるいはいねむり等を担当教員は注意しましたか	0.0	0.0	0.0	0.0	100.0	0	1	5.00
13	この授業は、内容を伝える為の工夫がどの程度されていたと感じますか	0.0	0.0	0.0	0.0	100.0	0	1	5.00
14	この授業では、自分の意見を発表したり、他の人と討論する機会が設けられていましたか	0.0	0.0	0.0	0.0	100.0	0	1	5.00
15	あなたはこの授業により、どの程度、積極的に学習する態度・意識が身についたと思いますか	0.0	0.0	0.0	0.0	100.0	0	1	5.00
16	この授業に対する全体評価をしてみてください	0.0	0.0	0.0	0.0	100.0	0	1	5.00

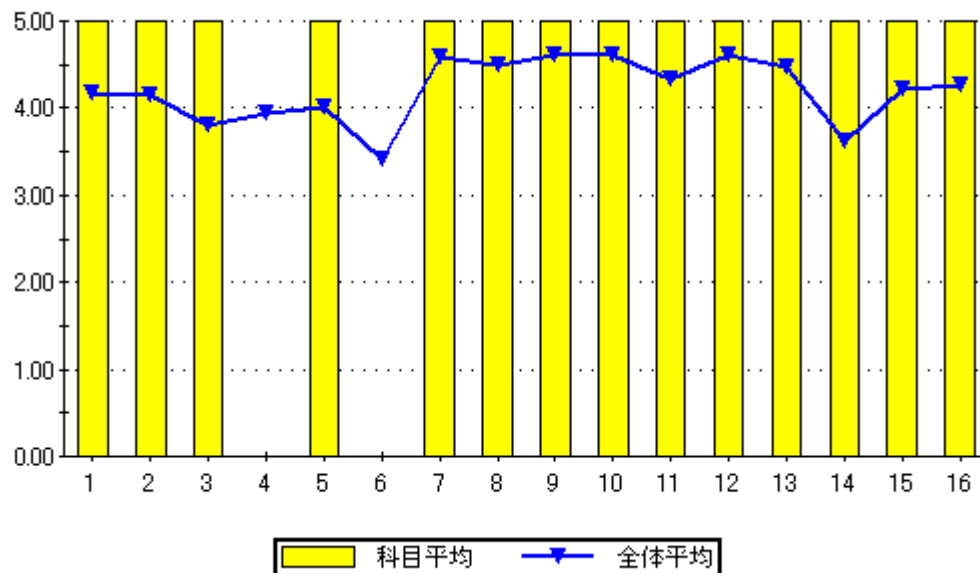

設問16のグラフ

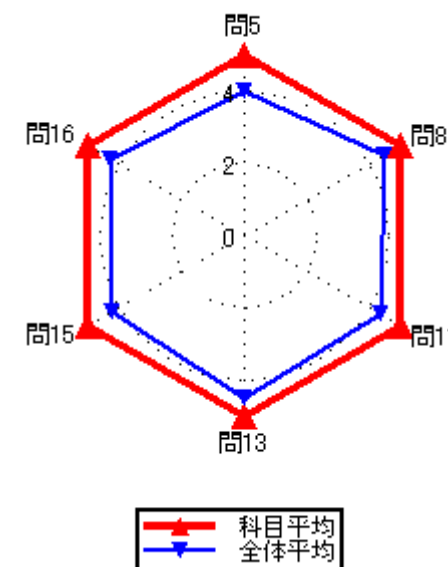
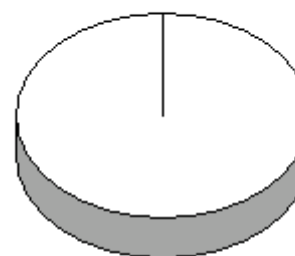

### 集計結果表（グラフ付き）

科目名	113 航空機構成部品工学 I
教員氏名	原山 和幸

		回答率 (%)					無効	有効	平均
		5	4	3	2	1			
		いいえ	概ね、いいえ	どちらでもない	概ね、はい	はい			
1	あなたのこの授業中の態度は、どの程度積極的かつ真剣でしたか	0.0	0.0	0.0	0.0	100.0	0	1	5.00
2	この授業では、自ら学習できるように、自主学習のポイントに関する指導・指示がされましたか。	0.0	0.0	0.0	0.0	100.0	0	1	5.00
3	あなたはこの授業に対して、自主学習（予習、復習）をどの程度行いましたか	0.0	0.0	0.0	0.0	100.0	0	1	5.00
4	あなたがこの授業に対して、あまり自主学習を行なわなかった理由は主に次のどれですか。	0.0	0.0	0.0	0.0	0.0	1	0	0.00
5	あなたはこの授業の内容を、どの程度理解しましたか	0.0	0.0	0.0	0.0	100.0	0	1	5.00
6	あなたがこの授業をあまり理解できなかった理由は主に次のどれですか	0.0	0.0	0.0	0.0	0.0	1	0	0.00
7	担当教員は授業時間を毎回適切に使って、授業をしていましたか	0.0	0.0	0.0	0.0	100.0	0	1	5.00
8	授業の担当教員の熱意は感じられましたか	0.0	0.0	0.0	0.0	100.0	0	1	5.00
9	授業中に担当教員の声は良く聞こえましたか	0.0	0.0	0.0	0.0	100.0	0	1	5.00
10	板書の文字やプロジェクター、配布資料等の教材は見やすく、分かり易いものでしたか	0.0	0.0	0.0	0.0	100.0	0	1	5.00
11	担当教員は学生の理解度を見ながら講義を進めていましたか	0.0	0.0	0.0	0.0	100.0	0	1	5.00
12	学生の私語等の授業の妨げになる行為、あるいはいねむり等を担当教員は注意しましたか	0.0	0.0	0.0	0.0	100.0	0	1	5.00
13	この授業は、内容を伝える為の工夫がどの程度されていたと感じますか	0.0	0.0	0.0	0.0	100.0	0	1	5.00
14	この授業では、自分の意見を発表したり、他の人と討論する機会が設けられていましたか	0.0	0.0	0.0	0.0	100.0	0	1	5.00
15	あなたはこの授業により、どの程度、積極的に学習する態度・意識が身についたと思いますか	0.0	0.0	0.0	0.0	100.0	0	1	5.00
16	この授業に対する全体評価をしてみてください	0.0	0.0	0.0	0.0	100.0	0	1	5.00

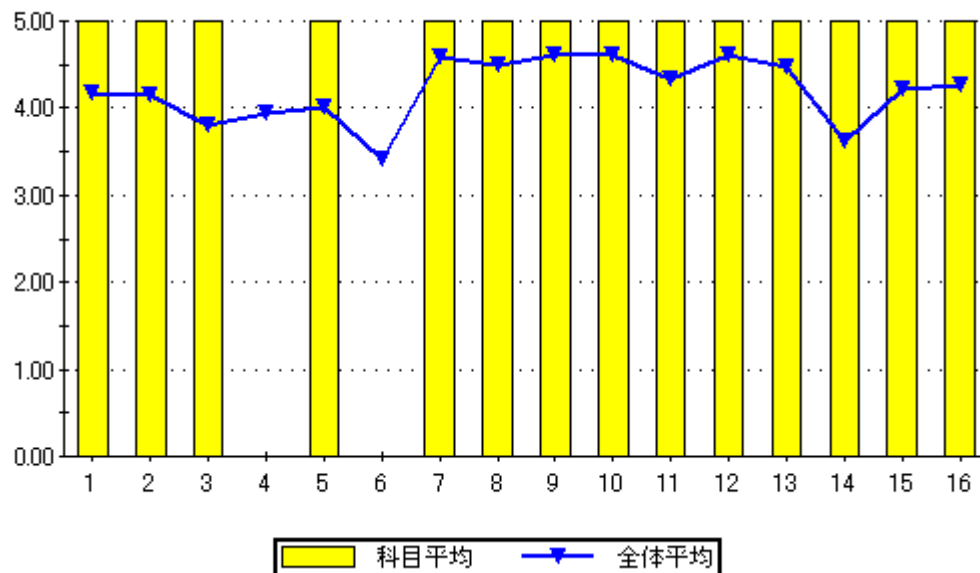

設問16のグラフ

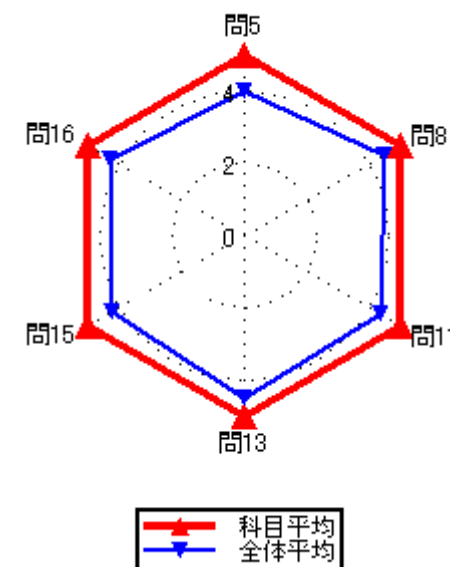
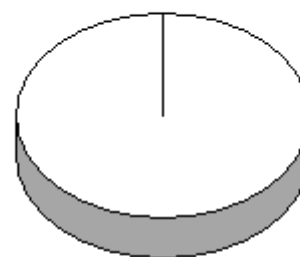



### 集計結果表（グラフ付き）

科目名	114 航空機構成部品工学Ⅲ
教員氏名	原山 和幸

		回答率 (%)					無効	有効	平均
		5	4	3	2	1			
		いいえ	概ね、いいえ	どちらでもない	概ね、はい	はい			
1	あなたのこの授業中の態度は、どの程度積極的かつ真剣でしたか	0.0	0.0	0.0	0.0	100.0	0	2	5.00
2	この授業では、自ら学習できるように、自主学習のポイントに関する指導・指示がされましたか。	0.0	0.0	0.0	0.0	100.0	0	2	5.00
3	あなたはこの授業に対して、自主学習（予習、復習）をどの程度行いましたか	0.0	0.0	0.0	0.0	100.0	0	2	5.00
4	あなたがこの授業に対して、あまり自主学習を行なわなかった理由は主に次のどれですか。	0.0	0.0	0.0	0.0	0.0	2	0	0.00
5	あなたはこの授業の内容を、どの程度理解しましたか	0.0	0.0	0.0	0.0	100.0	0	2	5.00
6	あなたがこの授業をあまり理解できなかった理由は主に次のどれですか	0.0	0.0	0.0	0.0	0.0	2	0	0.00
7	担当教員は授業時間を毎回適切に使って、授業をしていましたか	0.0	0.0	0.0	0.0	100.0	0	2	5.00
8	授業の担当教員の熱意は感じられましたか	0.0	0.0	0.0	0.0	100.0	0	2	5.00
9	授業中に担当教員の声は良く聞こえましたか	0.0	0.0	0.0	0.0	100.0	0	2	5.00
10	板書の文字やプロジェクター、配布資料等の教材は見やすく、分かり易いものでしたか	0.0	0.0	0.0	0.0	100.0	0	2	5.00
11	担当教員は学生の理解度を見ながら講義を進めていましたか	0.0	0.0	0.0	0.0	100.0	0	2	5.00
12	学生の私語等の授業の妨げになる行為、あるいはいねむり等を担当教員は注意しましたか	0.0	0.0	0.0	0.0	100.0	0	2	5.00
13	この授業は、内容を伝える為の工夫がどの程度されていたと感じますか	0.0	0.0	0.0	0.0	100.0	0	2	5.00
14	この授業では、自分の意見を発表したり、他の人と討論する機会が設けられていましたか	0.0	0.0	0.0	0.0	100.0	0	2	5.00
15	あなたはこの授業により、どの程度、積極的に学習する態度・意識が身についたと思いますか	0.0	0.0	0.0	0.0	100.0	0	2	5.00
16	この授業に対する全体評価をしてみてください	0.0	0.0	0.0	0.0	100.0	0	2	5.00

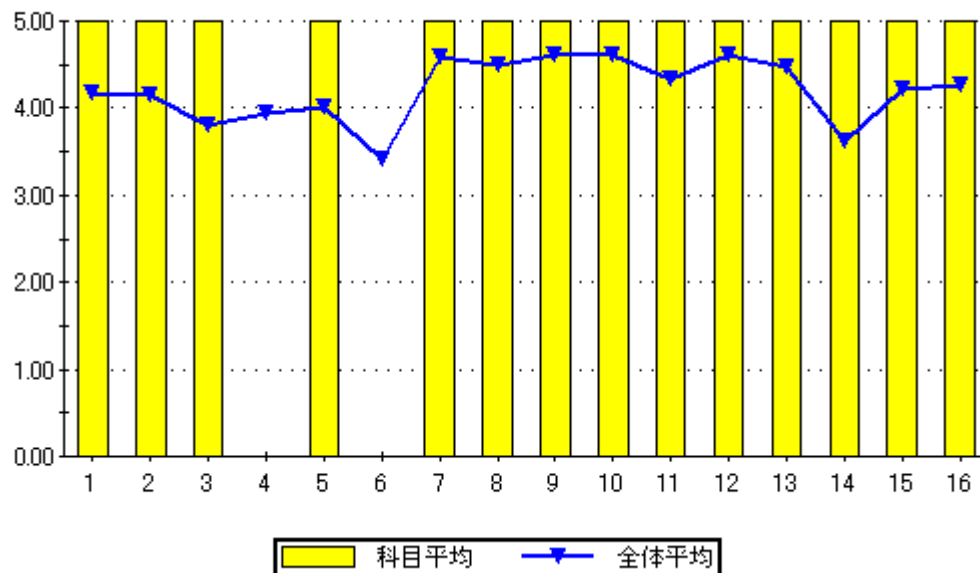

設問16のグラフ

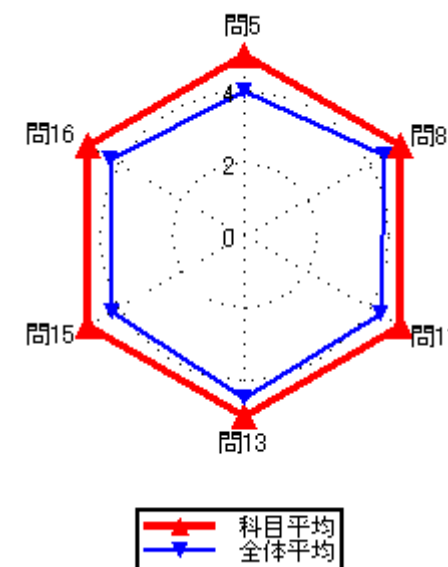
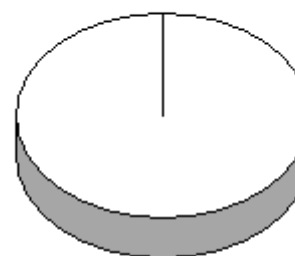



集計結果表（グラフ付き）

科目名	115 工業数学（微分積分学）
教員氏名	古川 靖

		回答率 (%)					無効	有効	平均
		5	4	3	2	1			
		いいえ	概ね、いいえ	どちらでもない	概ね、はい	はい			
1	あなたのこの授業中の態度は、どの程度積極的かつ真剣でしたか	0.0	3.0	15.2	30.3	51.5	0	33	4.30
2	この授業では、自ら学習できるように、自主学習のポイントに関する指導・指示がされましたか。	3.0	6.1	12.1	36.4	42.4	0	33	4.09
3	あなたはこの授業に対して、自主学習（予習、復習）をどの程度行いましたか	6.1	15.2	9.1	24.2	45.5	0	33	3.88
4	あなたがこの授業に対して、あまり自主学習を行なわなかった理由は主に次のどれですか。	14.3	14.3	14.3	42.9	14.3	26	7	3.29
5	あなたはこの授業の内容を、どの程度理解しましたか	0.0	6.1	24.2	33.3	36.4	0	33	4.00
6	あなたがこの授業をあまり理解できなかった理由は主に次のどれですか	0.0	0.0	0.0	50.0	50.0	31	2	4.50
7	担当教員は授業時間を毎回適切に使って、授業をしていましたか	0.0	0.0	12.1	33.3	54.5	0	33	4.42
8	授業の担当教員の熱意は感じられましたか	3.0	3.0	15.2	33.3	45.5	0	33	4.15
9	授業中に担当教員の声は良く聞こえましたか	0.0	3.0	9.1	33.3	54.5	0	33	4.39
10	板書の文字やプロジェクター、配布資料等の教材は見やすく、分かり易いものでしたか	0.0	3.0	6.1	27.3	63.6	0	33	4.52
11	担当教員は学生の理解度を見ながら講義を進めていましたか	0.0	3.0	9.1	36.4	51.5	0	33	4.36
12	学生の私語等の授業の妨げになる行為、あるいはいねむり等を担当教員は注意しましたか	0.0	6.1	6.1	27.3	60.6	0	33	4.42
13	この授業は、内容を伝える為の工夫がどの程度されていたと感じますか	3.0	0.0	15.2	27.3	54.5	0	33	4.30
14	この授業では、自分の意見を発表したり、他の人と討論する機会が設けられていましたか	9.1	6.1	21.2	24.2	39.4	0	33	3.79
15	あなたはこの授業により、どの程度、積極的に学習する態度・意識が身についたと思いますか	3.0	6.1	15.2	21.2	54.5	0	33	4.18
16	この授業に対する全体評価をしてみてください	0.0	3.0	21.2	39.4	36.4	0	33	4.09

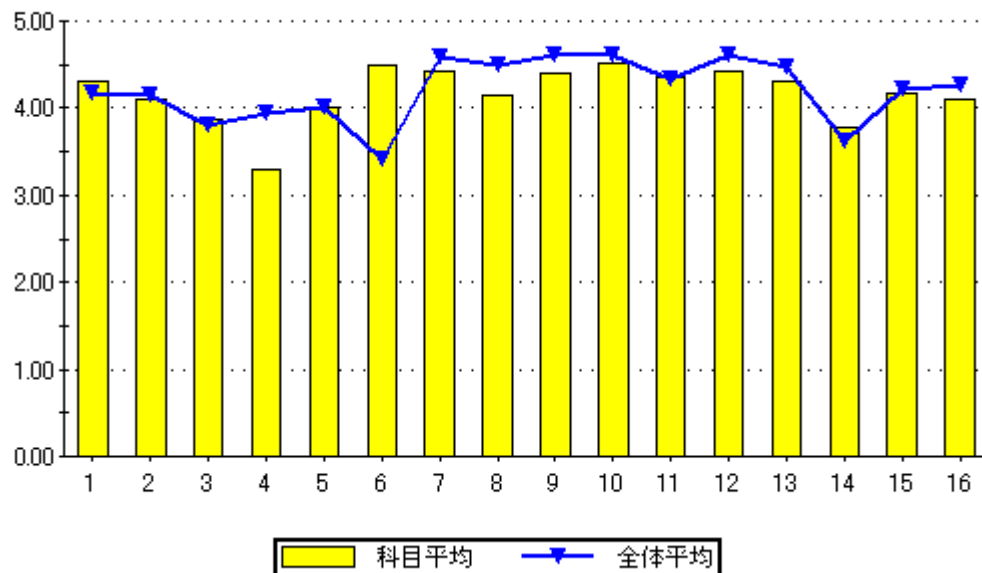

設問16のグラフ

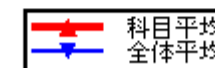
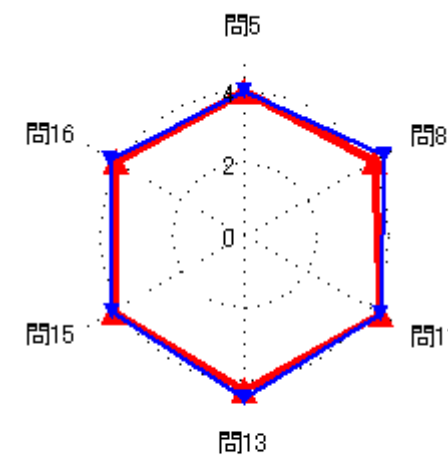
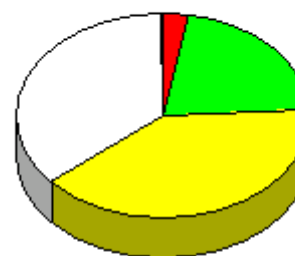

### 集計結果表（グラフ付き）

	科目名 116 信頼性工学	教員氏名 古川 靖	回答率 (%)					無効	有効	平均
			5	4	3	2	1			
			いいえ	概ね、いいえ	どちらでもない	概ね、はい	はい			
1	あなたのこの授業中の態度は、どの程度積極的かつ真剣でしたか		0.0	0.0	0.0	14.3	85.7	0	7	4.86
2	この授業では、自ら学習できるように、自主学習のポイントに関する指導・指示がされましたか。		0.0	14.3	0.0	57.1	28.6	0	7	4.00
3	あなたはこの授業に対して、自主学習（予習、復習）をどの程度行いましたか		14.3	0.0	14.3	28.6	42.9	0	7	3.86
4	あなたがこの授業に対して、あまり自主学習を行なわなかった理由は主に次のどれですか。		0.0	0.0	0.0	100.0	0.0	6	1	4.00
5	あなたはこの授業の内容を、どの程度理解しましたか		0.0	0.0	0.0	85.7	14.3	0	7	4.14
6	あなたがこの授業をあまり理解できなかった理由は主に次のどれですか		0.0	0.0	0.0	0.0	0.0	7	0	0.00
7	担当教員は授業時間を毎回適切に使って、授業をしていましたか		0.0	0.0	0.0	57.1	42.9	0	7	4.43
8	授業の担当教員の熱意は感じられましたか		0.0	0.0	0.0	42.9	57.1	0	7	4.57
9	授業中に担当教員の声は良く聞こえましたか		0.0	0.0	0.0	57.1	42.9	0	7	4.43
10	板書の文字やプロジェクター、配布資料等の教材は見やすく、分かり易いものでしたか		0.0	0.0	0.0	57.1	42.9	0	7	4.43
11	担当教員は学生の理解度を見ながら講義を進めていましたか		0.0	0.0	28.6	28.6	42.9	0	7	4.14
12	学生の私語等の授業の妨げになる行為、あるいはいねむり等を担当教員は注意しましたか		0.0	0.0	0.0	14.3	85.7	0	7	4.86
13	この授業は、内容を伝える為の工夫がどの程度されていたと感じますか		0.0	0.0	28.6	42.9	28.6	0	7	4.00
14	この授業では、自分の意見を発表したり、他の人と討論する機会が設けられていましたか		42.9	14.3	0.0	14.3	28.6	0	7	2.71
15	あなたはこの授業により、どの程度、積極的に学習する態度・意識が身についたと思いますか		0.0	0.0	14.3	42.9	42.9	0	7	4.29
16	この授業に対する全体評価をしてみてください		0.0	0.0	28.6	42.9	28.6	0	7	4.00

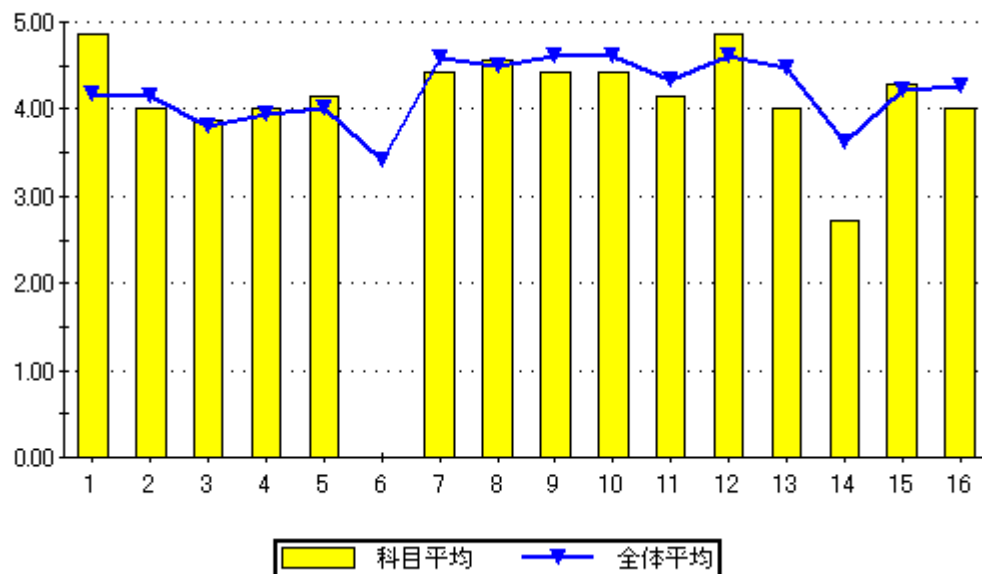

設問16のグラフ

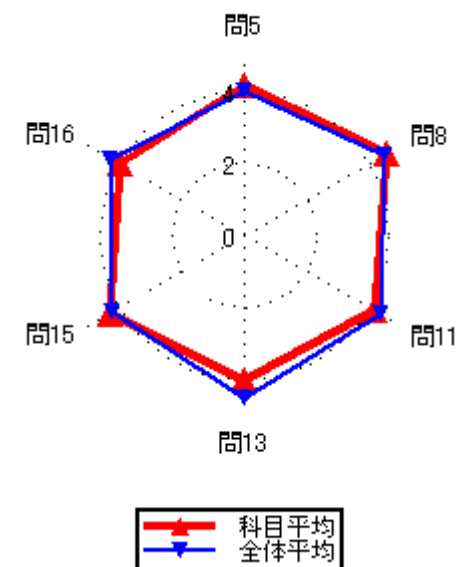

### 集計結果表（グラフ付き）

科目名	117 機械力学基礎
教員氏名	古川 靖

		回答率 (%)					無効	有効	平均
		5	4	3	2	1			
		いいえ	概ね、いいえ	どちらでもない	概ね、はい	はい			
1	あなたのこの授業中の態度は、どの程度積極的かつ真剣でしたか	0.0	0.0	20.8	16.7	62.5	0	24	4.42
2	この授業では、自ら学習できるように、自主学習のポイントに関する指導・指示がされましたか。	0.0	16.7	12.5	33.3	37.5	0	24	3.92
3	あなたはこの授業に対して、自主学習（予習、復習）をどの程度行いましたか	0.0	12.5	16.7	29.2	41.7	0	24	4.00
4	あなたがこの授業に対して、あまり自主学習を行なわなかった理由は主に次のどれですか。	0.0	33.3	0.0	66.7	0.0	21	3	3.33
5	あなたはこの授業の内容を、どの程度理解しましたか	0.0	0.0	37.5	29.2	33.3	0	24	3.96
6	あなたがこの授業をあまり理解できなかった理由は主に次のどれですか	0.0	0.0	0.0	0.0	0.0	24	0	0.00
7	担当教員は授業時間を毎回適切に使って、授業をしていましたか	0.0	0.0	12.5	33.3	54.2	0	24	4.42
8	授業の担当教員の熱意は感じられましたか	4.2	0.0	16.7	41.7	37.5	0	24	4.08
9	授業中に担当教員の声は良く聞こえましたか	0.0	0.0	16.7	37.5	45.8	0	24	4.29
10	板書の文字やプロジェクター、配布資料等の教材は見やすく、分かり易いものでしたか	4.2	0.0	8.3	20.8	66.7	0	24	4.46
11	担当教員は学生の理解度を見ながら講義を進めていましたか	4.2	8.3	8.3	29.2	50.0	0	24	4.13
12	学生の私語等の授業の妨げになる行為、あるいはいねむり等を担当教員は注意しましたか	8.3	0.0	8.3	20.8	62.5	0	24	4.29
13	この授業は、内容を伝える為の工夫がどの程度されていたと感じますか	0.0	4.2	16.7	25.0	54.2	0	24	4.29
14	この授業では、自分の意見を発表したり、他の人と討論する機会が設けられていましたか	16.7	12.5	16.7	16.7	37.5	0	24	3.46
15	あなたはこの授業により、どの程度、積極的に学習する態度・意識が身についたと思いますか	4.2	8.3	8.3	25.0	54.2	0	24	4.17
16	この授業に対する全体評価をしてみてください	0.0	0.0	20.8	45.8	33.3	0	24	4.13

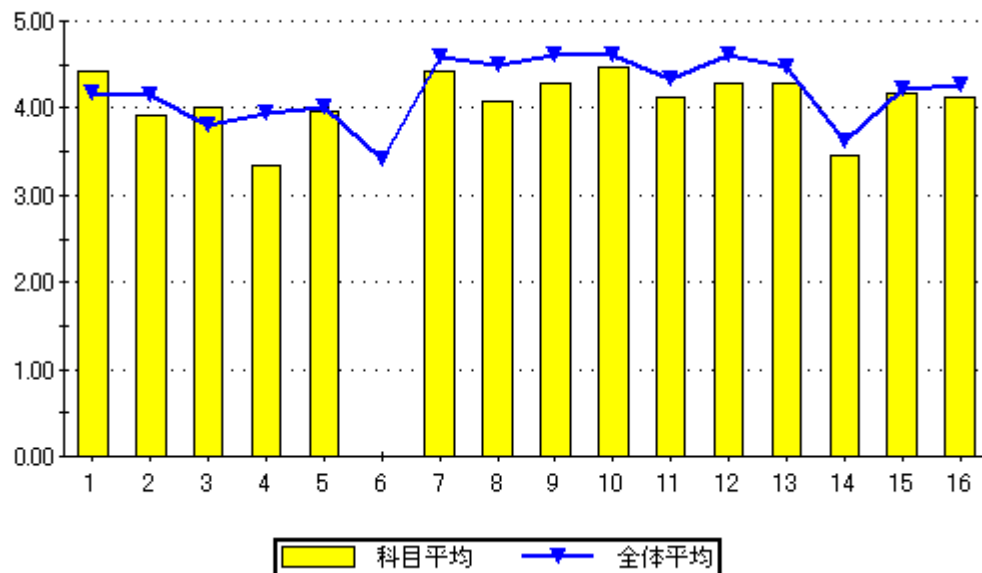

設問16のグラフ

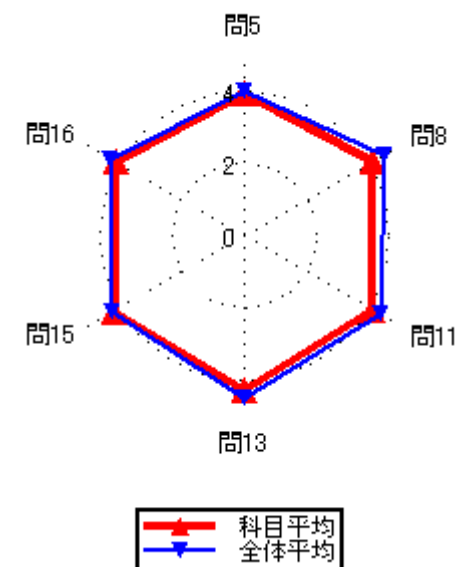
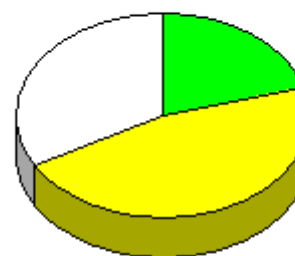

### 集計結果表（グラフ付き）

科目名	118 流体力学
教員氏名	古川 靖

		回答率 (%)					無効	有効	平均
		5	4	3	2	1			
		いいえ	概ね、いいえ	どちらでもない	概ね、はい	はい			
1	あなたのこの授業中の態度は、どの程度積極的かつ真剣でしたか	0.0	0.0	0.0	100.0	0.0	0	1	4.00
2	この授業では、自ら学習できるように、自主学習のポイントに関する指導・指示がされましたか。	0.0	0.0	0.0	100.0	0.0	0	1	4.00
3	あなたはこの授業に対して、自主学習（予習、復習）をどの程度行いましたか	0.0	100.0	0.0	0.0	0.0	0	1	2.00
4	あなたがこの授業に対して、あまり自主学習を行なわなかった理由は主に次のどれですか。	0.0	0.0	0.0	100.0	0.0	0	1	4.00
5	あなたはこの授業の内容を、どの程度理解しましたか	0.0	0.0	0.0	100.0	0.0	0	1	4.00
6	あなたがこの授業をあまり理解できなかった理由は主に次のどれですか	0.0	0.0	0.0	0.0	0.0	1	0	0.00
7	担当教員は授業時間を毎回適切に使って、授業をしていましたか	0.0	100.0	0.0	0.0	0.0	0	1	2.00
8	授業の担当教員の熱意は感じられましたか	0.0	0.0	0.0	100.0	0.0	0	1	4.00
9	授業中に担当教員の声は良く聞こえましたか	0.0	0.0	0.0	0.0	100.0	0	1	5.00
10	板書の文字やプロジェクター、配布資料等の教材は見やすく、分かり易いものでしたか	0.0	0.0	0.0	100.0	0.0	0	1	4.00
11	担当教員は学生の理解度を見ながら講義を進めていましたか	0.0	0.0	0.0	100.0	0.0	0	1	4.00
12	学生の私語等の授業の妨げになる行為、あるいはいねむり等を担当教員は注意しましたか	0.0	0.0	0.0	100.0	0.0	0	1	4.00
13	この授業は、内容を伝える為の工夫がどの程度されていたと感じますか	0.0	0.0	0.0	100.0	0.0	0	1	4.00
14	この授業では、自分の意見を発表したり、他の人と討論する機会が設けられていましたか	0.0	0.0	0.0	100.0	0.0	0	1	4.00
15	あなたはこの授業により、どの程度、積極的に学習する態度・意識が身についたと思いますか	0.0	0.0	0.0	100.0	0.0	0	1	4.00
16	この授業に対する全体評価をしてみてください	0.0	0.0	0.0	100.0	0.0	0	1	4.00

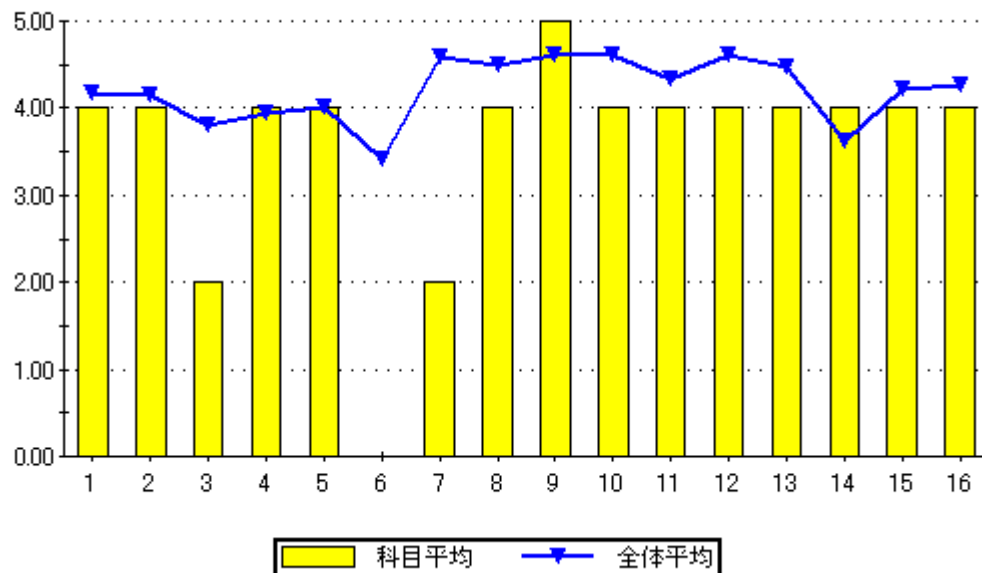

設問16のグラフ

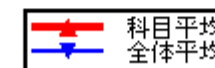
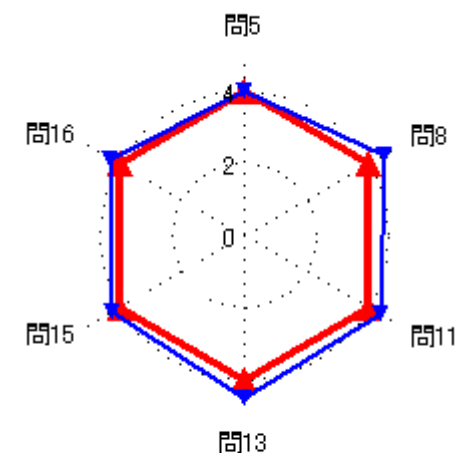

集計結果表（グラフ付き）

科目名	119 材料力学基礎
教員氏名	高橋 成男

		回答率 (%)					無効	有効	平均
		5	4	3	2	1			
		いいえ	概ね、いいえ	どちらでもない	概ね、はい	はい			
1	あなたのこの授業中の態度は、どの程度積極的かつ真剣でしたか	0.0	0.0	16.7	20.0	63.3	0	30	4.47
2	この授業では、自ら学習できるように、自主学習のポイントに関する指導・指示がされましたか。	0.0	3.3	20.0	33.3	43.3	0	30	4.17
3	あなたはこの授業に対して、自主学習（予習、復習）をどの程度行いましたか	3.3	3.3	26.7	30.0	36.7	0	30	3.93
4	あなたがこの授業に対して、あまり自主学習を行なわなかった理由は主に次のどれですか。	0.0	0.0	0.0	50.0	50.0	28	2	4.50
5	あなたはこの授業の内容を、どの程度理解しましたか	0.0	3.3	40.0	26.7	30.0	0	30	3.83
6	あなたがこの授業をあまり理解できなかった理由は主に次のどれですか	0.0	0.0	0.0	0.0	100.0	29	1	5.00
7	担当教員は授業時間を毎回適切に使って、授業をしていましたか	0.0	0.0	3.3	43.3	53.3	0	30	4.50
8	授業の担当教員の熱意は感じられましたか	0.0	0.0	13.3	33.3	53.3	0	30	4.40
9	授業中に担当教員の声は良く聞こえましたか	0.0	0.0	13.3	26.7	60.0	0	30	4.47
10	板書の文字やプロジェクター、配布資料等の教材は見やすく、分かり易いものでしたか	0.0	3.3	10.0	20.0	66.7	0	30	4.50
11	担当教員は学生の理解度を見ながら講義を進めていましたか	0.0	6.7	10.0	33.3	50.0	0	30	4.27
12	学生の私語等の授業の妨げになる行為、あるいはいねむり等を担当教員は注意しましたか	0.0	0.0	6.7	36.7	56.7	0	30	4.50
13	この授業は、内容を伝える為の工夫がどの程度されていたと感じますか	0.0	0.0	13.3	36.7	50.0	0	30	4.37
14	この授業では、自分の意見を発表したり、他の人と討論する機会が設けられていましたか	3.3	0.0	20.0	36.7	40.0	0	30	4.10
15	あなたはこの授業により、どの程度、積極的に学習する態度・意識が身についたと思いますか	3.3	6.7	13.3	23.3	53.3	0	30	4.17
16	この授業に対する全体評価をしてみてください	0.0	3.3	20.0	40.0	36.7	0	30	4.10

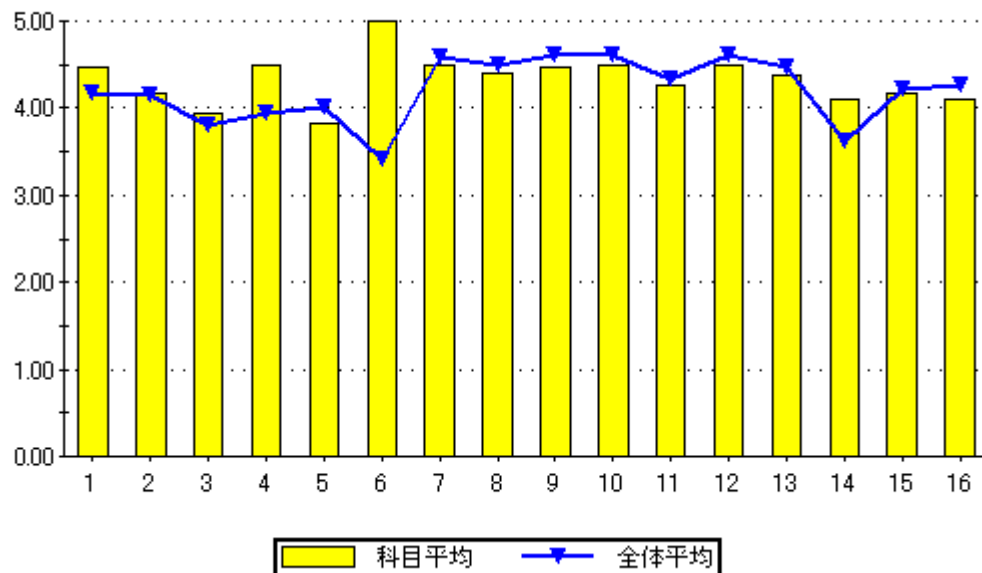

設問16のグラフ

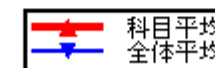
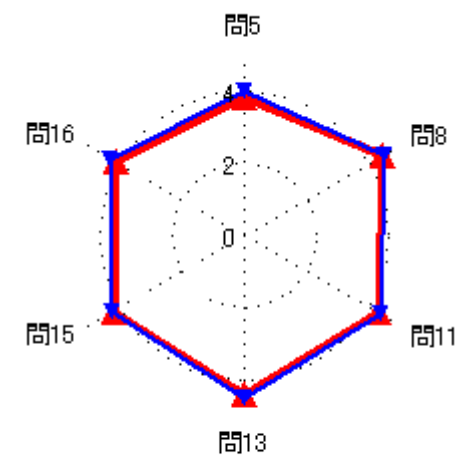
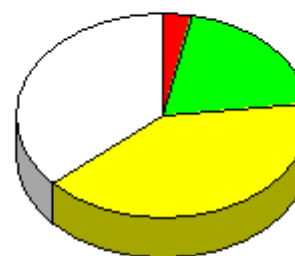

### 集計結果表（グラフ付き）

	科目名 121 宇宙科学概論	教員氏名 高口 裕芝	回答率 (%)					無効	有効	平均
			5 いいえ	4 概ね、いいえ	3 どちらでもない	2 概ね、はい	1 はい			
1	あなたのこの授業中の態度は、どの程度積極的かつ真剣でしたか	0.0	0.0	0.0	0.0	100.0	0	1	5.00	
2	この授業では、自ら学習できるように、自主学習のポイントに関する指導・指示がされましたか。	0.0	0.0	0.0	0.0	100.0	0	1	5.00	
3	あなたはこの授業に対して、自主学習（予習、復習）をどの程度行いましたか	0.0	0.0	0.0	0.0	100.0	0	1	5.00	
4	あなたがこの授業に対して、あまり自主学習を行なわなかった理由は主に次のどれですか。	0.0	0.0	0.0	0.0	0.0	1	0	0.00	
5	あなたはこの授業の内容を、どの程度理解しましたか	0.0	0.0	0.0	0.0	100.0	0	1	5.00	
6	あなたがこの授業をあまり理解できなかった理由は主に次のどれですか	0.0	0.0	0.0	0.0	0.0	1	0	0.00	
7	担当教員は授業時間を毎回適切に使って、授業をしていましたか	0.0	0.0	0.0	0.0	100.0	0	1	5.00	
8	授業の担当教員の熱意は感じられましたか	0.0	0.0	0.0	0.0	100.0	0	1	5.00	
9	授業中に担当教員の声は良く聞こえましたか	0.0	0.0	0.0	0.0	100.0	0	1	5.00	
10	板書の文字やプロジェクター、配布資料等の教材は見やすく、分かり易いものでしたか	0.0	0.0	0.0	0.0	100.0	0	1	5.00	
11	担当教員は学生の理解度を見ながら講義を進めていましたか	0.0	0.0	0.0	0.0	100.0	0	1	5.00	
12	学生の私語等の授業の妨げになる行為、あるいはいねむり等を担当教員は注意しましたか	0.0	0.0	0.0	0.0	100.0	0	1	5.00	
13	この授業は、内容を伝える為の工夫がどの程度されていたと感じますか	0.0	0.0	0.0	0.0	100.0	0	1	5.00	
14	この授業では、自分の意見を発表したり、他の人と討論する機会が設けられていましたか	0.0	0.0	0.0	0.0	100.0	0	1	5.00	
15	あなたはこの授業により、どの程度、積極的に学習する態度・意識が身についたと思いますか	0.0	0.0	0.0	0.0	100.0	0	1	5.00	
16	この授業に対する全体評価をしてみてください	0.0	0.0	0.0	0.0	100.0	0	1	5.00	

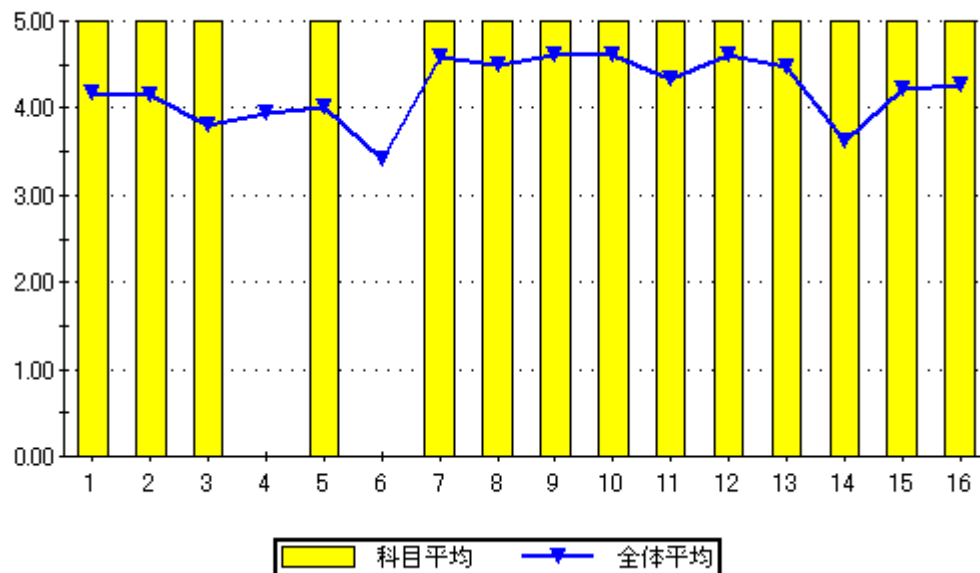

設問16のグラフ

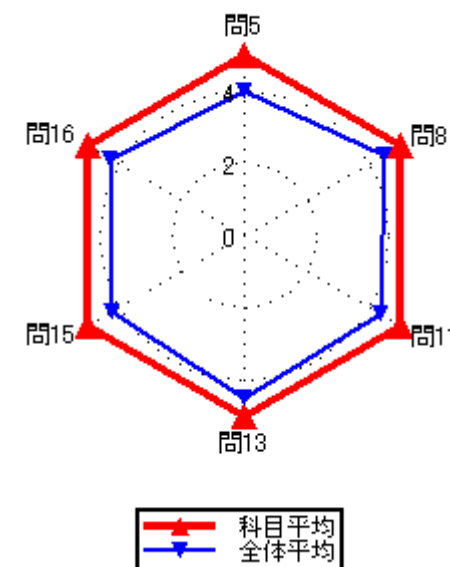
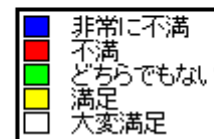
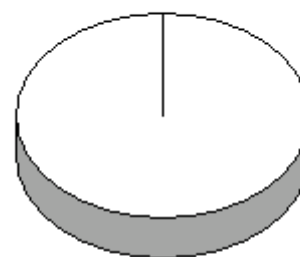

集計結果表（グラフ付き）

科目名	122 電気推進
教員氏名	高口 裕芝

		回答率 (%)					無効	有効	平均
		5	4	3	2	1			
		いいえ	概ね、いいえ	どちらでもない	概ね、はい	はい			
1	あなたのこの授業中の態度は、どの程度積極的かつ真剣でしたか	0.0	0.0	33.3	0.0	66.7	0	3	4.33
2	この授業では、自ら学習できるように、自主学習のポイントに関する指導・指示がされましたか。	0.0	0.0	0.0	66.7	33.3	0	3	4.33
3	あなたはこの授業に対して、自主学習（予習、復習）をどの程度行いましたか	0.0	0.0	33.3	66.7	0.0	0	3	3.67
4	あなたがこの授業に対して、あまり自主学習を行なわなかった理由は主に次のどれですか。	0.0	0.0	0.0	0.0	0.0	3	0	0.00
5	あなたはこの授業の内容を、どの程度理解しましたか	0.0	0.0	0.0	100.0	0.0	0	3	4.00
6	あなたがこの授業をあまり理解できなかった理由は主に次のどれですか	0.0	0.0	0.0	0.0	0.0	3	0	0.00
7	担当教員は授業時間を毎回適切に使って、授業をしていましたか	0.0	0.0	0.0	0.0	100.0	0	3	5.00
8	授業の担当教員の熱意は感じられましたか	0.0	0.0	0.0	33.3	66.7	0	3	4.67
9	授業中に担当教員の声は良く聞こえましたか	0.0	0.0	0.0	0.0	100.0	0	3	5.00
10	板書の文字やプロジェクター、配布資料等の教材は見やすく、分かり易いものでしたか	0.0	0.0	0.0	0.0	100.0	0	3	5.00
11	担当教員は学生の理解度を見ながら講義を進めていましたか	0.0	0.0	0.0	0.0	100.0	0	3	5.00
12	学生の私語等の授業の妨げになる行為、あるいはいねむり等を担当教員は注意しましたか	0.0	0.0	0.0	0.0	100.0	0	3	5.00
13	この授業は、内容を伝える為の工夫がどの程度されていたと感じますか	0.0	0.0	0.0	0.0	100.0	0	3	5.00
14	この授業では、自分の意見を発表したり、他の人と討論する機会が設けられていましたか	0.0	0.0	100.0	0.0	0.0	0	3	3.00
15	あなたはこの授業により、どの程度、積極的に学習する態度・意識が身についたと思いますか	0.0	0.0	0.0	0.0	100.0	0	3	5.00
16	この授業に対する全体評価をしてみてください	0.0	0.0	0.0	33.3	66.7	0	3	4.67

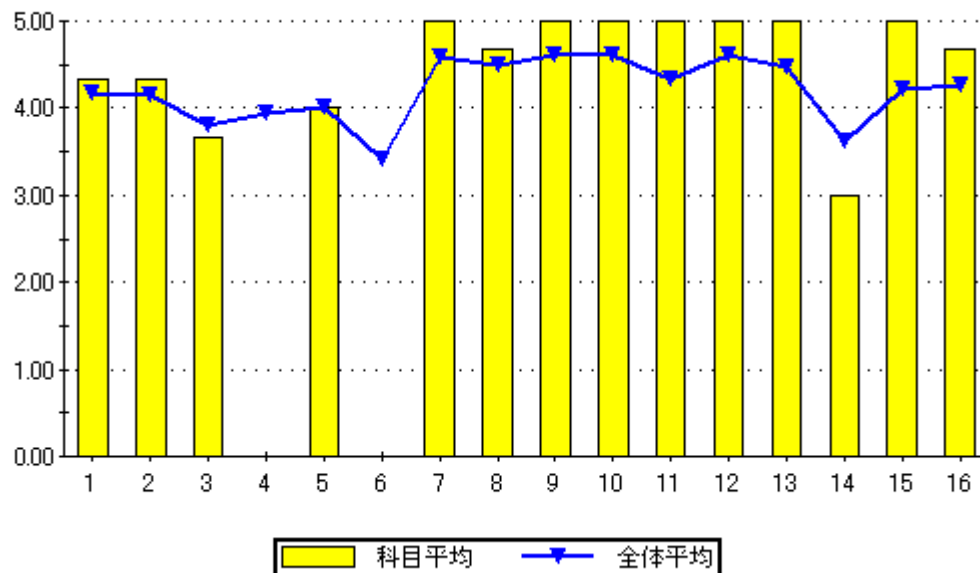

設問16のグラフ

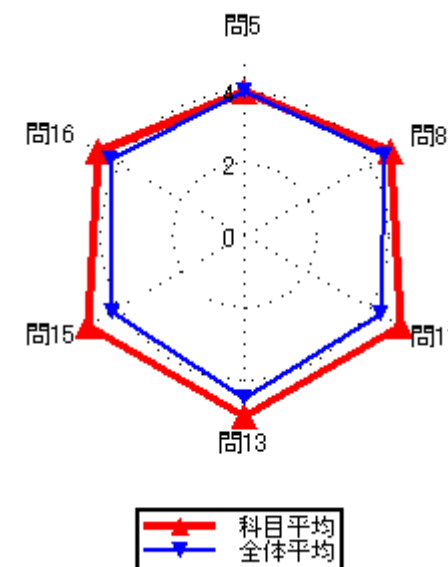
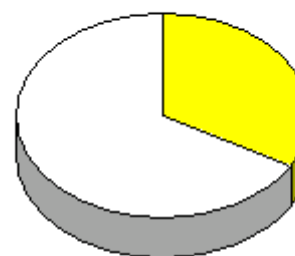



集計結果表（グラフ付き）

科目名	123 熱力学
教員氏名	山本 淳二

		回答率 (%)					無効	有効	平均
		5	4	3	2	1			
		いいえ	概ね、いいえ	どちらでもない	概ね、はい	はい			
1	あなたのこの授業中の態度は、どの程度積極的かつ真剣でしたか	0.0	16.7	0.0	0.0	83.3	0	6	4.50
2	この授業では、自ら学習できるように、自主学習のポイントに関する指導・指示がされましたか。	0.0	0.0	16.7	0.0	83.3	0	6	4.67
3	あなたはこの授業に対して、自主学習（予習、復習）をどの程度行いましたか	0.0	0.0	16.7	16.7	66.7	0	6	4.50
4	あなたがこの授業に対して、あまり自主学習を行なわなかった理由は主に次のどれですか。	0.0	0.0	0.0	0.0	0.0	6	0	0.00
5	あなたはこの授業の内容を、どの程度理解しましたか	0.0	0.0	16.7	33.3	50.0	0	6	4.33
6	あなたがこの授業をあまり理解できなかった理由は主に次のどれですか	0.0	0.0	0.0	0.0	0.0	6	0	0.00
7	担当教員は授業時間を毎回適切に使って、授業をしていましたか	0.0	0.0	0.0	0.0	100.0	0	6	5.00
8	授業の担当教員の熱意は感じられましたか	0.0	0.0	0.0	0.0	100.0	0	6	5.00
9	授業中に担当教員の声は良く聞こえましたか	0.0	0.0	0.0	0.0	100.0	0	6	5.00
10	板書の文字やプロジェクター、配布資料等の教材は見やすく、分かり易いものでしたか	0.0	0.0	0.0	0.0	100.0	0	6	5.00
11	担当教員は学生の理解度を見ながら講義を進めていましたか	0.0	0.0	0.0	0.0	100.0	0	6	5.00
12	学生の私語等の授業の妨げになる行為、あるいはいねむり等を担当教員は注意しましたか	0.0	0.0	0.0	0.0	100.0	0	6	5.00
13	この授業は、内容を伝える為の工夫がどの程度されていたと感じますか	0.0	0.0	0.0	0.0	100.0	0	6	5.00
14	この授業では、自分の意見を発表したり、他の人と討論する機会が設けられていましたか	0.0	0.0	16.7	0.0	83.3	0	6	4.67
15	あなたはこの授業により、どの程度、積極的に学習する態度・意識が身についたと思いますか	0.0	0.0	16.7	0.0	83.3	0	6	4.67
16	この授業に対する全体評価をしてみてください	0.0	0.0	0.0	16.7	83.3	0	6	4.83

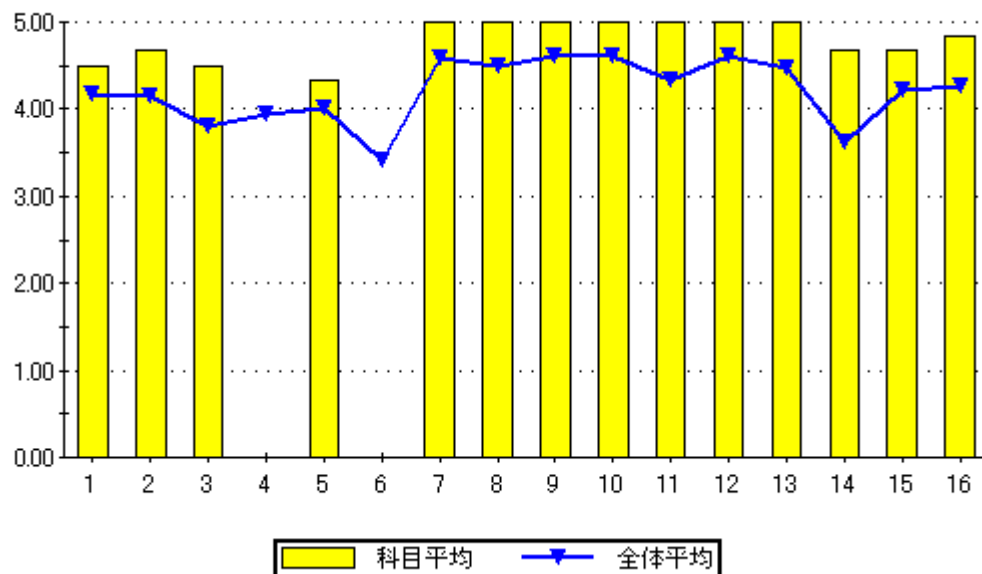

設問16のグラフ

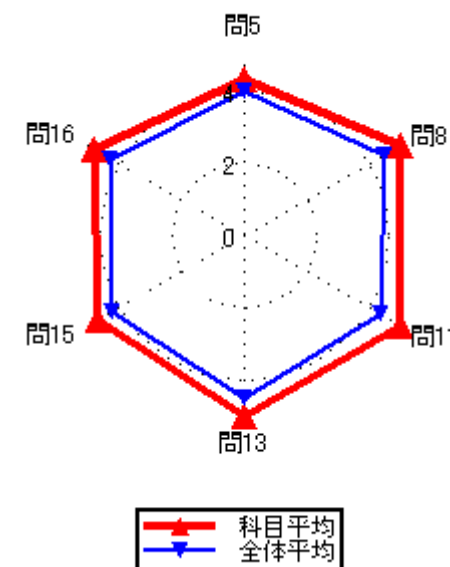
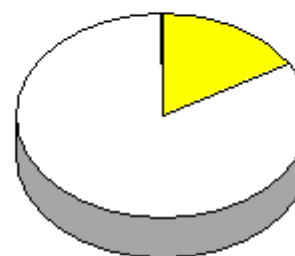

集計結果表（グラフ付き）

科目名	124 航空機構造力学
教員氏名	山本 淳二

		回答率 (%)					無効	有効	平均
		5	4	3	2	1			
		いいえ	概ね、いいえ	どちらでもない	概ね、はい	はい			
1	あなたのこの授業中の態度は、どの程度積極的かつ真剣でしたか	0.0	0.0	50.0	0.0	50.0	0	2	4.00
2	この授業では、自ら学習できるように、自主学習のポイントに関する指導・指示がされましたか。	0.0	0.0	0.0	100.0	0.0	0	2	4.00
3	あなたはこの授業に対して、自主学習（予習、復習）をどの程度行いましたか	0.0	50.0	50.0	0.0	0.0	0	2	2.50
4	あなたがこの授業に対して、あまり自主学習を行なわなかった理由は主に次のどれですか。	0.0	0.0	0.0	0.0	100.0	1	1	5.00
5	あなたはこの授業の内容を、どの程度理解しましたか	0.0	0.0	50.0	50.0	0.0	0	2	3.50
6	あなたがこの授業をあまり理解できなかった理由は主に次のどれですか	0.0	0.0	0.0	0.0	0.0	2	0	0.00
7	担当教員は授業時間を毎回適切に使って、授業をしていましたか	0.0	0.0	0.0	0.0	100.0	0	2	5.00
8	授業の担当教員の熱意は感じられましたか	0.0	0.0	0.0	0.0	100.0	0	2	5.00
9	授業中に担当教員の声は良く聞こえましたか	0.0	0.0	0.0	0.0	100.0	0	2	5.00
10	板書の文字やプロジェクター、配布資料等の教材は見やすく、分かり易いものでしたか	0.0	0.0	0.0	0.0	100.0	0	2	5.00
11	担当教員は学生の理解度を見ながら講義を進めていましたか	0.0	0.0	0.0	0.0	100.0	0	2	5.00
12	学生の私語等の授業の妨げになる行為、あるいはいねむり等を担当教員は注意しましたか	0.0	0.0	0.0	0.0	100.0	0	2	5.00
13	この授業は、内容を伝える為の工夫がどの程度されていたと感じますか	0.0	0.0	0.0	0.0	100.0	0	2	5.00
14	この授業では、自分の意見を発表したり、他の人と討論する機会が設けられていましたか	0.0	0.0	50.0	50.0	0.0	0	2	3.50
15	あなたはこの授業により、どの程度、積極的に学習する態度・意識が身についたと思いますか	0.0	0.0	0.0	50.0	50.0	0	2	4.50
16	この授業に対する全体評価をしてみてください	0.0	0.0	0.0	50.0	50.0	0	2	4.50

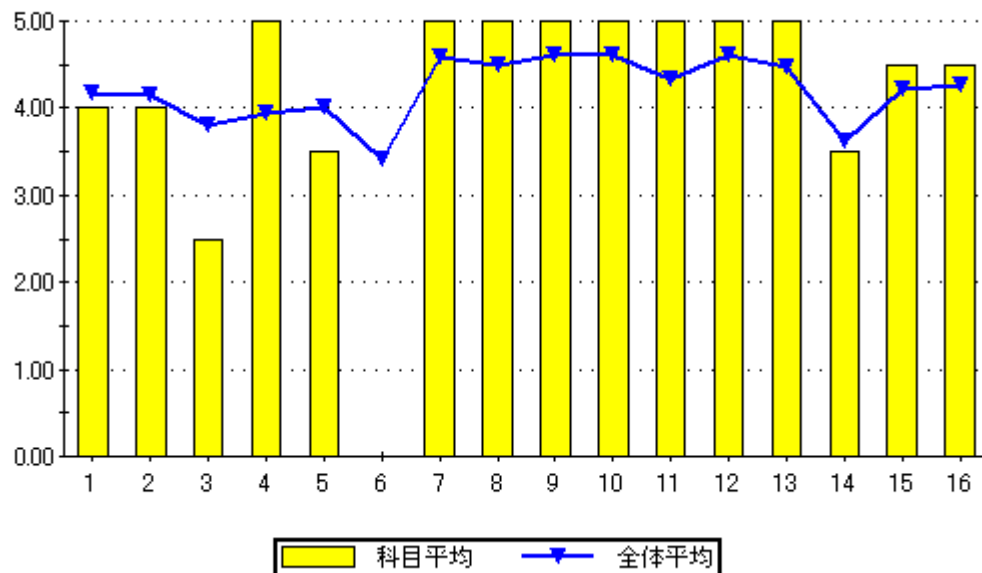

設問16のグラフ

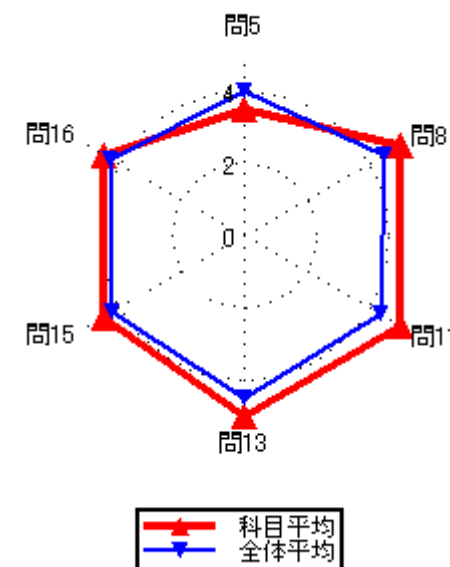
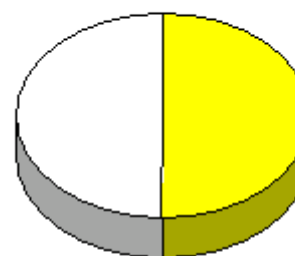

### 集計結果表（グラフ付き）

科目名	125 ジェットエンジン
教員氏名	山本 淳二

		回答率 (%)					無効	有効	平均
		5	4	3	2	1			
		いいえ	概ね、いいえ	どちらでもない	概ね、はい	はい			
1	あなたのこの授業中の態度は、どの程度積極的かつ真剣でしたか	0.0	0.0	0.0	0.0	100.0	0	2	5.00
2	この授業では、自ら学習できるように、自主学習のポイントに関する指導・指示がされましたか。	0.0	0.0	0.0	0.0	100.0	0	2	5.00
3	あなたはこの授業に対して、自主学習（予習、復習）をどの程度行いましたか	0.0	0.0	0.0	50.0	50.0	0	2	4.50
4	あなたがこの授業に対して、あまり自主学習を行なわなかった理由は主に次のどれですか。	0.0	0.0	0.0	0.0	0.0	2	0	0.00
5	あなたはこの授業の内容を、どの程度理解しましたか	0.0	0.0	0.0	100.0	0.0	0	2	4.00
6	あなたがこの授業をあまり理解できなかった理由は主に次のどれですか	0.0	0.0	0.0	0.0	0.0	2	0	0.00
7	担当教員は授業時間を毎回適切に使って、授業をしていましたか	0.0	0.0	0.0	0.0	100.0	0	2	5.00
8	授業の担当教員の熱意は感じられましたか	0.0	0.0	0.0	0.0	100.0	0	2	5.00
9	授業中に担当教員の声は良く聞こえましたか	0.0	0.0	0.0	0.0	100.0	0	2	5.00
10	板書の文字やプロジェクター、配布資料等の教材は見やすく、分かり易いものでしたか	0.0	0.0	0.0	0.0	100.0	0	2	5.00
11	担当教員は学生の理解度を見ながら講義を進めていましたか	0.0	0.0	0.0	0.0	100.0	0	2	5.00
12	学生の私語等の授業の妨げになる行為、あるいはいねむり等を担当教員は注意しましたか	0.0	0.0	0.0	0.0	100.0	0	2	5.00
13	この授業は、内容を伝える為の工夫がどの程度されていたと感じますか	0.0	0.0	0.0	0.0	100.0	0	2	5.00
14	この授業では、自分の意見を発表したり、他の人と討論する機会が設けられていましたか	0.0	0.0	50.0	0.0	50.0	0	2	4.00
15	あなたはこの授業により、どの程度、積極的に学習する態度・意識が身についたと思いますか	0.0	0.0	0.0	0.0	100.0	0	2	5.00
16	この授業に対する全体評価をしてみてください	0.0	0.0	0.0	0.0	100.0	0	2	5.00

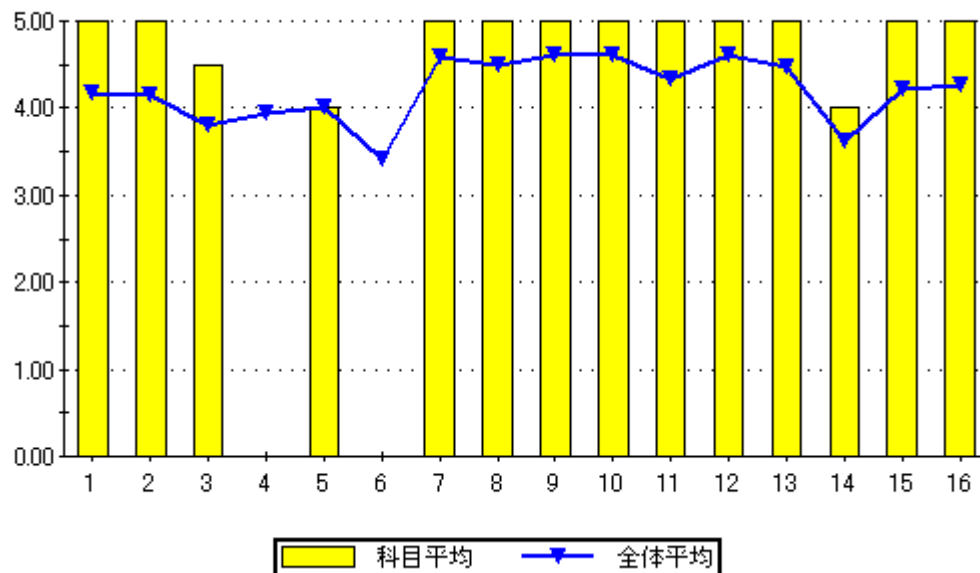

問16のグラフ

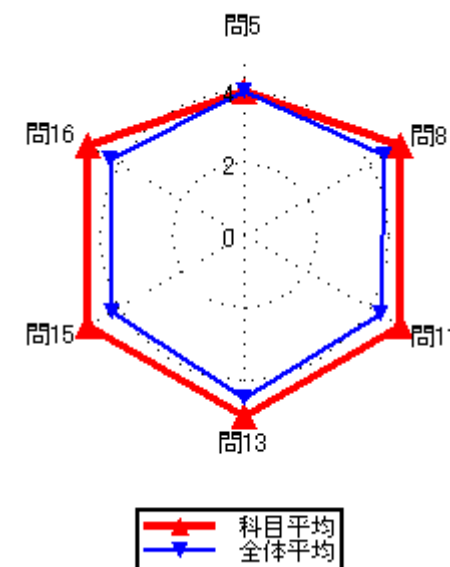
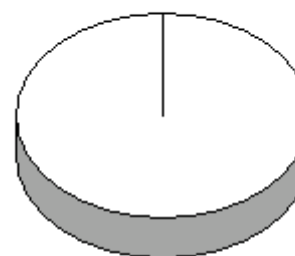

集計結果表（グラフ付き）

科目名	127 航空機構成部品工学Ⅱ
教員氏名	酒井 康行

		回答率 (%)					無効	有効	平均
		5	4	3	2	1			
		いいえ	概ね、いいえ	どちらでもない	概ね、はい	はい			
1	あなたのこの授業中の態度は、どの程度積極的かつ真剣でしたか	0.0	0.0	0.0	0.0	100.0	0	1	5.00
2	この授業では、自ら学習できるように、自主学習のポイントに関する指導・指示がされましたか。	0.0	0.0	0.0	0.0	100.0	0	1	5.00
3	あなたはこの授業に対して、自主学習（予習、復習）をどの程度行いましたか	0.0	0.0	0.0	0.0	100.0	0	1	5.00
4	あなたがこの授業に対して、あまり自主学習を行なわなかった理由は主に次のどれですか。	0.0	0.0	0.0	0.0	0.0	1	0	0.00
5	あなたはこの授業の内容を、どの程度理解しましたか	0.0	0.0	0.0	0.0	100.0	0	1	5.00
6	あなたがこの授業をあまり理解できなかった理由は主に次のどれですか	0.0	0.0	0.0	0.0	0.0	1	0	0.00
7	担当教員は授業時間を毎回適切に使って、授業をしていましたか	0.0	0.0	0.0	0.0	100.0	0	1	5.00
8	授業の担当教員の熱意は感じられましたか	0.0	0.0	0.0	0.0	100.0	0	1	5.00
9	授業中に担当教員の声は良く聞こえましたか	0.0	0.0	0.0	0.0	100.0	0	1	5.00
10	板書の文字やプロジェクター、配布資料等の教材は見やすく、分かり易いものでしたか	0.0	0.0	0.0	0.0	100.0	0	1	5.00
11	担当教員は学生の理解度を見ながら講義を進めていましたか	0.0	0.0	0.0	0.0	100.0	0	1	5.00
12	学生の私語等の授業の妨げになる行為、あるいはいねむり等を担当教員は注意しましたか	0.0	0.0	0.0	0.0	100.0	0	1	5.00
13	この授業は、内容を伝える為の工夫がどの程度されていたと感じますか	0.0	0.0	0.0	0.0	100.0	0	1	5.00
14	この授業では、自分の意見を発表したり、他の人と討論する機会が設けられていましたか	0.0	0.0	0.0	0.0	100.0	0	1	5.00
15	あなたはこの授業により、どの程度、積極的に学習する態度・意識が身についたと思いますか	0.0	0.0	0.0	0.0	100.0	0	1	5.00
16	この授業に対する全体評価をしてみてください	0.0	0.0	0.0	0.0	100.0	0	1	5.00

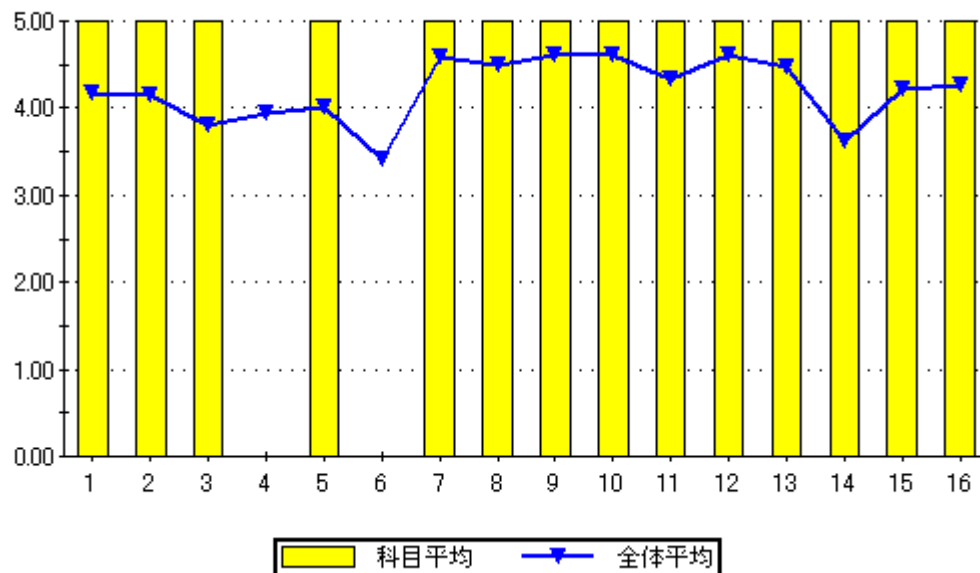

設問16のグラフ

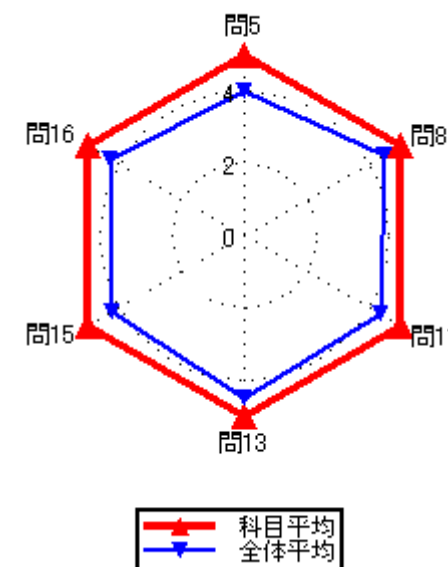
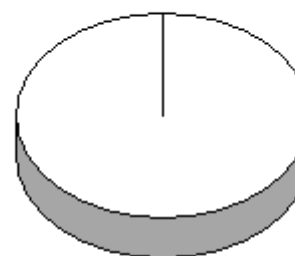

集計結果表（グラフ付き）

科目名	131 就業力演習
教員氏名	西川 文敏

		回答率 (%)					無効	有効	平均
		5	4	3	2	1			
		いいえ	概ね、いいえ	どちらでもない	概ね、はい	はい			
1	あなたのこの授業中の態度は、どの程度積極的かつ真剣でしたか	0.0	0.0	0.0	0.0	100.0	0	1	5.00
2	この授業では、自ら学習できるように、自主学習のポイントに関する指導・指示がされましたか。	0.0	0.0	0.0	100.0	0.0	0	1	4.00
3	あなたはこの授業に対して、自主学習（予習、復習）をどの程度行いましたか	0.0	0.0	0.0	100.0	0.0	0	1	4.00
4	あなたがこの授業に対して、あまり自主学習を行なわなかった理由は主に次のどれですか。	0.0	0.0	0.0	0.0	0.0	1	0	0.00
5	あなたはこの授業の内容を、どの程度理解しましたか	0.0	0.0	0.0	100.0	0.0	0	1	4.00
6	あなたがこの授業をあまり理解できなかった理由は主に次のどれですか	0.0	0.0	0.0	0.0	0.0	1	0	0.00
7	担当教員は授業時間を毎回適切に使って、授業をしていましたか	0.0	0.0	0.0	100.0	0.0	0	1	4.00
8	授業の担当教員の熱意は感じられましたか	0.0	0.0	0.0	100.0	0.0	0	1	4.00
9	授業中に担当教員の声は良く聞こえましたか	0.0	0.0	0.0	100.0	0.0	0	1	4.00
10	板書の文字やプロジェクター、配布資料等の教材は見やすく、分かり易いものでしたか	0.0	0.0	0.0	100.0	0.0	0	1	4.00
11	担当教員は学生の理解度を見ながら講義を進めていましたか	0.0	0.0	0.0	0.0	100.0	0	1	5.00
12	学生の私語等の授業の妨げになる行為、あるいはいねむり等を担当教員は注意しましたか	0.0	0.0	0.0	0.0	100.0	0	1	5.00
13	この授業は、内容を伝える為の工夫がどの程度されていたと感じますか	0.0	0.0	100.0	0.0	0.0	0	1	3.00
14	この授業では、自分の意見を発表したり、他の人と討論する機会が設けられていましたか	0.0	0.0	0.0	100.0	0.0	0	1	4.00
15	あなたはこの授業により、どの程度、積極的に学習する態度・意識が身についたと思いますか	0.0	0.0	0.0	100.0	0.0	0	1	4.00
16	この授業に対する全体評価をしてみてください	0.0	0.0	0.0	100.0	0.0	0	1	4.00

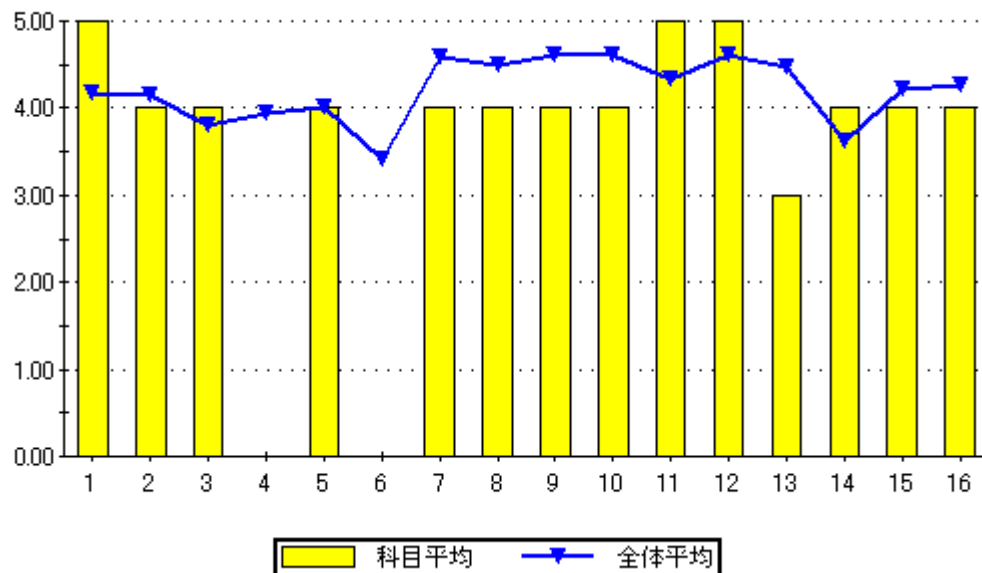

設問16のグラフ

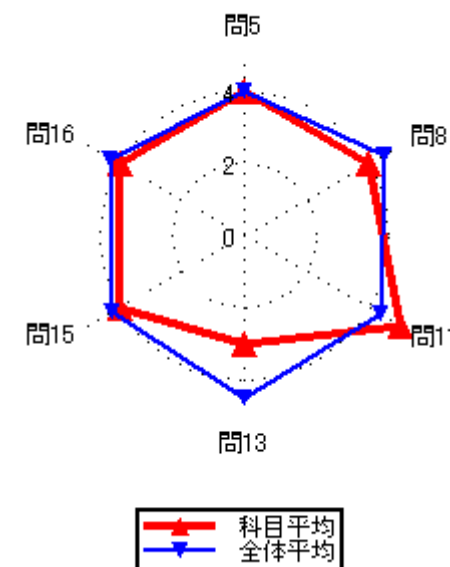

### 集計結果表（グラフ付き）

	科目名	132 救命生存法	教員氏名	西川 文敏	回答率 (%)					無効	有効	平均
					5	4	3	2	1			
					いいえ	概ね、いいえ	どちらでもない	概ね、はい	はい			
1	あなたのこの授業中の態度は、どの程度積極的かつ真剣でしたか				0.0	0.0	20.0	0.0	80.0	0	5	4.60
2	この授業では、自ら学習できるように、自主学習のポイントに関する指導・指示がされましたか。				0.0	0.0	20.0	0.0	80.0	0	5	4.60
3	あなたはこの授業に対して、自主学習（予習、復習）をどの程度行いましたか				0.0	20.0	0.0	0.0	80.0	0	5	4.40
4	あなたがこの授業に対して、あまり自主学習を行なわなかった理由は主に次のどれですか。				0.0	0.0	0.0	100.0	0.0	4	1	4.00
5	あなたはこの授業の内容を、どの程度理解しましたか				0.0	0.0	20.0	0.0	80.0	0	5	4.60
6	あなたがこの授業をあまり理解できなかった理由は主に次のどれですか				0.0	0.0	0.0	0.0	0.0	5	0	0.00
7	担当教員は授業時間を毎回適切に使って、授業をしていましたか				0.0	0.0	0.0	20.0	80.0	0	5	4.80
8	授業の担当教員の熱意は感じられましたか				0.0	0.0	0.0	0.0	100.0	0	5	5.00
9	授業中に担当教員の声は良く聞こえましたか				0.0	0.0	0.0	0.0	100.0	0	5	5.00
10	板書の文字やプロジェクター、配布資料等の教材は見やすく、分かり易いものでしたか				0.0	0.0	0.0	0.0	100.0	0	5	5.00
11	担当教員は学生の理解度を見ながら講義を進めていましたか				0.0	0.0	0.0	0.0	100.0	0	5	5.00
12	学生の私語等の授業の妨げになる行為、あるいはいねむり等を担当教員は注意しましたか				0.0	0.0	0.0	20.0	80.0	0	5	4.80
13	この授業は、内容を伝える為の工夫がどの程度されていたと感じますか				0.0	0.0	0.0	0.0	100.0	0	5	5.00
14	この授業では、自分の意見を発表したり、他の人と討論する機会が設けられていましたか				0.0	0.0	0.0	60.0	40.0	0	5	4.40
15	あなたはこの授業により、どの程度、積極的に学習する態度・意識が身についたと思いますか				0.0	20.0	0.0	20.0	60.0	0	5	4.20
16	この授業に対する全体評価をしてみてください				0.0	0.0	0.0	20.0	80.0	0	5	4.80

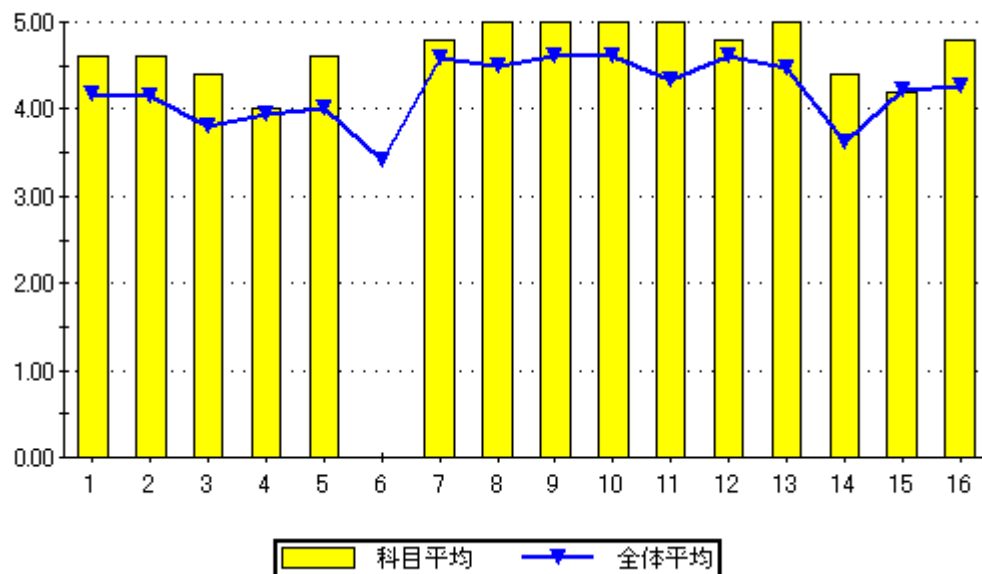

設問16のグラフ

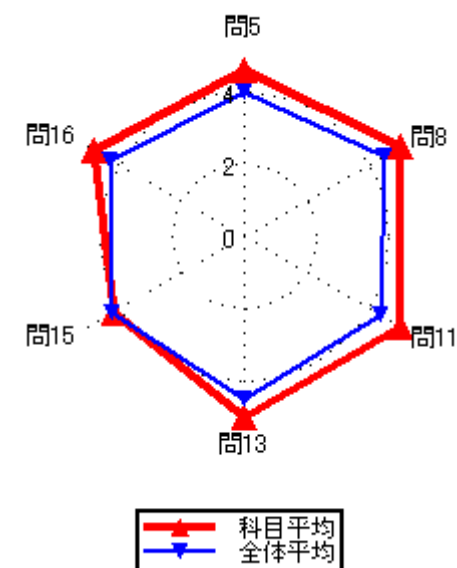
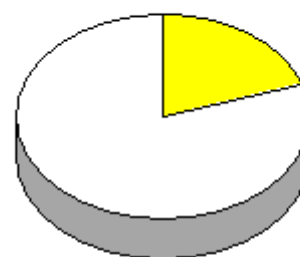

集計結果表（グラフ付き）

科目名	133 シュミレーター（PPL）
教員氏名	島津 直史

		回答率 (%)					無効	有効	平均
		5	4	3	2	1			
		いいえ	概ね、いいえ	どちらでもない	概ね、はい	はい			
1	あなたのこの授業中の態度は、どの程度積極的かつ真剣でしたか	0.0	0.0	0.0	0.0	100.0	0	6	5.00
2	この授業では、自ら学習できるように、自主学習のポイントに関する指導・指示がされましたか。	0.0	0.0	0.0	0.0	100.0	0	6	5.00
3	あなたはこの授業に対して、自主学習（予習、復習）をどの程度行いましたか	0.0	0.0	16.7	0.0	83.3	0	6	4.67
4	あなたがこの授業に対して、あまり自主学習を行なわなかった理由は主に次のどれですか。	0.0	0.0	0.0	0.0	0.0	6	0	0.00
5	あなたはこの授業の内容を、どの程度理解しましたか	0.0	0.0	0.0	16.7	83.3	0	6	4.83
6	あなたがこの授業をあまり理解できなかった理由は主に次のどれですか	0.0	0.0	0.0	0.0	0.0	6	0	0.00
7	担当教員は授業時間を毎回適切に使って、授業をしていましたか	0.0	0.0	0.0	0.0	100.0	0	6	5.00
8	授業の担当教員の熱意は感じられましたか	0.0	0.0	0.0	16.7	83.3	0	6	4.83
9	授業中に担当教員の声は良く聞こえましたか	0.0	0.0	0.0	16.7	83.3	0	6	4.83
10	板書の文字やプロジェクター、配布資料等の教材は見やすく、分かり易いものでしたか	0.0	0.0	0.0	0.0	100.0	0	6	5.00
11	担当教員は学生の理解度を見ながら講義を進めていましたか	0.0	0.0	0.0	0.0	100.0	0	6	5.00
12	学生の私語等の授業の妨げになる行為、あるいはいねむり等を担当教員は注意しましたか	0.0	0.0	0.0	16.7	83.3	0	6	4.83
13	この授業は、内容を伝える為の工夫がどの程度されていたと感じますか	0.0	0.0	0.0	16.7	83.3	0	6	4.83
14	この授業では、自分の意見を発表したり、他の人と討論する機会が設けられていましたか	0.0	0.0	0.0	0.0	100.0	0	6	5.00
15	あなたはこの授業により、どの程度、積極的に学習する態度・意識が身についたと思いますか	16.7	0.0	0.0	0.0	83.3	0	6	4.33
16	この授業に対する全体評価をしてみてください	0.0	0.0	0.0	16.7	83.3	0	6	4.83

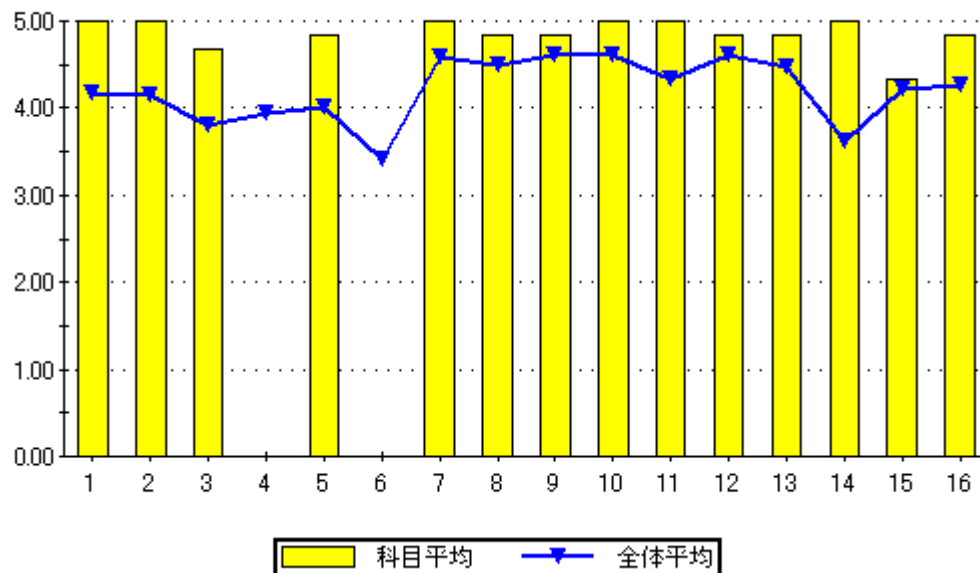

設問16のグラフ

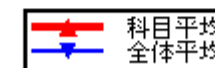
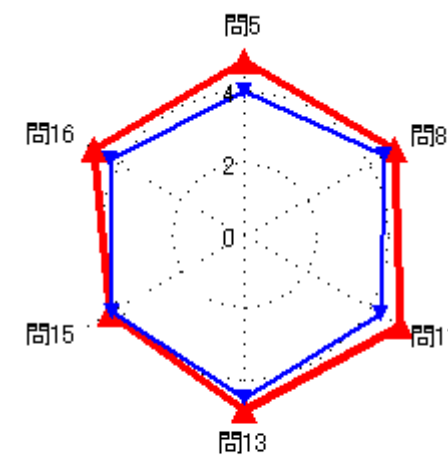
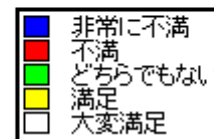
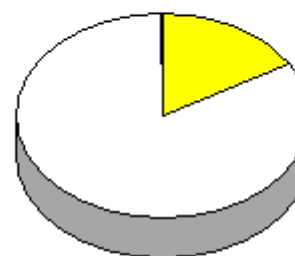



集計結果表（グラフ付き）

科目名	134 航空気象 I
教員氏名	島津 直史

		回答率 (%)					無効	有効	平均
		5	4	3	2	1			
		いいえ	概ね、いいえ	どちらでもない	概ね、はい	はい			
1	あなたのこの授業中の態度は、どの程度積極的かつ真剣でしたか	0.0	0.0	0.0	0.0	100.0	0	8	5.00
2	この授業では、自ら学習できるように、自主学習のポイントに関する指導・指示がされましたか。	0.0	0.0	0.0	25.0	75.0	0	8	4.75
3	あなたはこの授業に対して、自主学習（予習、復習）をどの程度行いましたか	0.0	12.5	0.0	0.0	87.5	0	8	4.63
4	あなたがこの授業に対して、あまり自主学習を行なわなかった理由は主に次のどれですか。	0.0	0.0	0.0	100.0	0.0	7	1	4.00
5	あなたはこの授業の内容を、どの程度理解しましたか	0.0	0.0	0.0	37.5	62.5	0	8	4.63
6	あなたがこの授業をあまり理解できなかった理由は主に次のどれですか	0.0	0.0	0.0	0.0	0.0	8	0	0.00
7	担当教員は授業時間を毎回適切に使って、授業をしていましたか	0.0	0.0	0.0	0.0	100.0	0	8	5.00
8	授業の担当教員の熱意は感じられましたか	0.0	0.0	0.0	25.0	75.0	0	8	4.75
9	授業中に担当教員の声は良く聞こえましたか	0.0	0.0	0.0	25.0	75.0	0	8	4.75
10	板書の文字やプロジェクター、配布資料等の教材は見やすく、分かり易いものでしたか	0.0	0.0	0.0	12.5	87.5	0	8	4.88
11	担当教員は学生の理解度を見ながら講義を進めていましたか	0.0	0.0	0.0	0.0	100.0	0	8	5.00
12	学生の私語等の授業の妨げになる行為、あるいはいねむり等を担当教員は注意しましたか	0.0	0.0	0.0	25.0	75.0	0	8	4.75
13	この授業は、内容を伝える為の工夫がどの程度されていたと感じますか	0.0	0.0	0.0	0.0	100.0	0	8	5.00
14	この授業では、自分の意見を発表したり、他の人と討論する機会が設けられていましたか	12.5	0.0	0.0	12.5	75.0	0	8	4.38
15	あなたはこの授業により、どの程度、積極的に学習する態度・意識が身についたと思いますか	0.0	25.0	0.0	12.5	62.5	0	8	4.13
16	この授業に対する全体評価をしてみてください	0.0	0.0	0.0	25.0	75.0	0	8	4.75

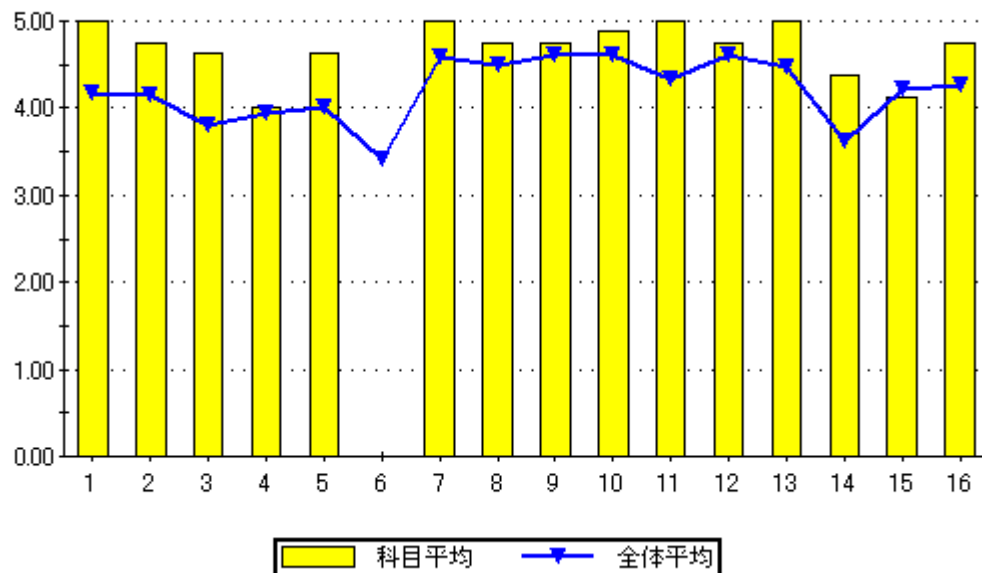

設問16のグラフ

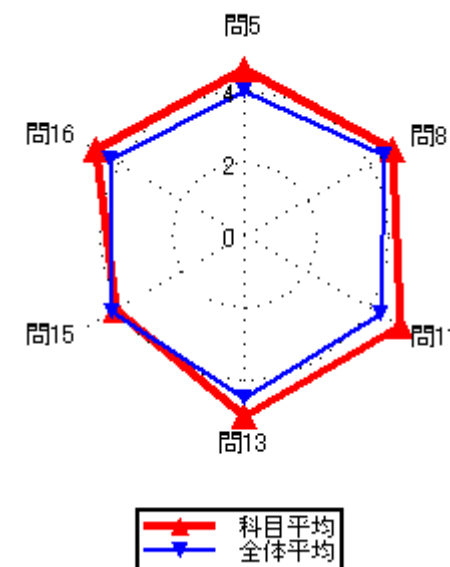
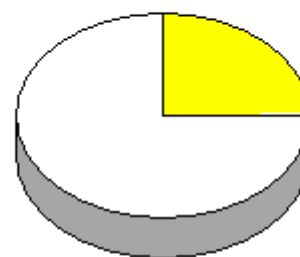

集計結果表（グラフ付き）

科目名	135 航空気象Ⅱ
教員氏名	島津 直史

		回答率 (%)					無効	有効	平均
		5	4	3	2	1			
		いいえ	概ね、いいえ	どちらでもない	概ね、はい	はい			
1	あなたのこの授業中の態度は、どの程度積極的かつ真剣でしたか	0.0	0.0	0.0	100.0	0.0	0	1	4.00
2	この授業では、自ら学習できるように、自主学習のポイントに関する指導・指示がされましたか。	0.0	0.0	0.0	0.0	100.0	0	1	5.00
3	あなたはこの授業に対して、自主学習（予習、復習）をどの程度行いましたか	0.0	0.0	0.0	0.0	100.0	0	1	5.00
4	あなたがこの授業に対して、あまり自主学習を行なわなかった理由は主に次のどれですか。	0.0	0.0	0.0	0.0	0.0	1	0	0.00
5	あなたはこの授業の内容を、どの程度理解しましたか	0.0	0.0	0.0	0.0	100.0	0	1	5.00
6	あなたがこの授業をあまり理解できなかった理由は主に次のどれですか	0.0	0.0	0.0	0.0	0.0	1	0	0.00
7	担当教員は授業時間を毎回適切に使って、授業をしていましたか	0.0	0.0	0.0	0.0	100.0	0	1	5.00
8	授業の担当教員の熱意は感じられましたか	0.0	0.0	0.0	100.0	0.0	0	1	4.00
9	授業中に担当教員の声は良く聞こえましたか	0.0	0.0	0.0	100.0	0.0	0	1	4.00
10	板書の文字やプロジェクター、配布資料等の教材は見やすく、分かり易いものでしたか	0.0	0.0	100.0	0.0	0.0	0	1	3.00
11	担当教員は学生の理解度を見ながら講義を進めていましたか	0.0	0.0	100.0	0.0	0.0	0	1	3.00
12	学生の私語等の授業の妨げになる行為、あるいはいねむり等を担当教員は注意しましたか	0.0	0.0	0.0	100.0	0.0	0	1	4.00
13	この授業は、内容を伝える為の工夫がどの程度されていたと感じますか	0.0	0.0	100.0	0.0	0.0	0	1	3.00
14	この授業では、自分の意見を発表したり、他の人と討論する機会が設けられていましたか	0.0	0.0	0.0	100.0	0.0	0	1	4.00
15	あなたはこの授業により、どの程度、積極的に学習する態度・意識が身についたと思いますか	0.0	0.0	0.0	0.0	100.0	0	1	5.00
16	この授業に対する全体評価をしてみてください	0.0	0.0	0.0	100.0	0.0	0	1	4.00

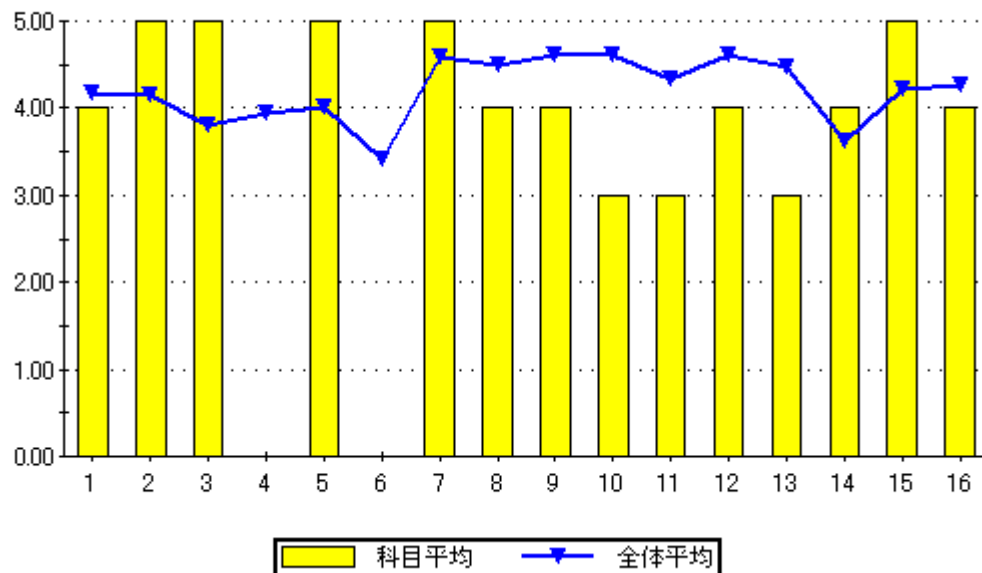

設問16のグラフ

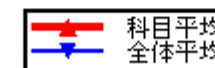
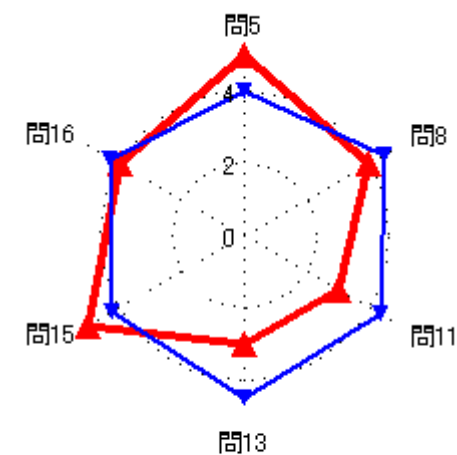
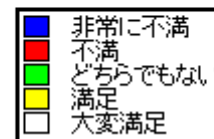

集計結果表（グラフ付き）

科目名	136 航空交通 I
教員氏名	島藤 力

		回答率 (%)					無効	有効	平均
		5	4	3	2	1			
		いいえ	概ね、いいえ	どちらでもない	概ね、はい	はい			
1	あなたのこの授業中の態度は、どの程度積極的かつ真剣でしたか	0.0	0.0	0.0	0.0	100.0	0	1	5.00
2	この授業では、自ら学習できるように、自主学習のポイントに関する指導・指示がされましたか。	0.0	0.0	0.0	0.0	100.0	0	1	5.00
3	あなたはこの授業に対して、自主学習（予習、復習）をどの程度行いましたか	0.0	0.0	0.0	100.0	0.0	0	1	4.00
4	あなたがこの授業に対して、あまり自主学習を行なわなかった理由は主に次のどれですか。	0.0	0.0	0.0	0.0	0.0	1	0	0.00
5	あなたはこの授業の内容を、どの程度理解しましたか	0.0	0.0	0.0	100.0	0.0	0	1	4.00
6	あなたがこの授業をあまり理解できなかった理由は主に次のどれですか	0.0	0.0	0.0	0.0	0.0	1	0	0.00
7	担当教員は授業時間を毎回適切に使って、授業をしていましたか	0.0	0.0	0.0	0.0	100.0	0	1	5.00
8	授業の担当教員の熱意は感じられましたか	0.0	0.0	0.0	0.0	100.0	0	1	5.00
9	授業中に担当教員の声は良く聞こえましたか	0.0	0.0	0.0	0.0	100.0	0	1	5.00
10	板書の文字やプロジェクター、配布資料等の教材は見やすく、分かり易いものでしたか	0.0	0.0	0.0	0.0	100.0	0	1	5.00
11	担当教員は学生の理解度を見ながら講義を進めていましたか	0.0	0.0	0.0	0.0	100.0	0	1	5.00
12	学生の私語等の授業の妨げになる行為、あるいはいねむり等を担当教員は注意しましたか	0.0	0.0	0.0	0.0	100.0	0	1	5.00
13	この授業は、内容を伝える為の工夫がどの程度されていたと感じますか	0.0	0.0	0.0	0.0	100.0	0	1	5.00
14	この授業では、自分の意見を発表したり、他の人と討論する機会が設けられていましたか	0.0	0.0	0.0	0.0	100.0	0	1	5.00
15	あなたはこの授業により、どの程度、積極的に学習する態度・意識が身についたと思いますか	0.0	0.0	0.0	0.0	100.0	0	1	5.00
16	この授業に対する全体評価をしてみてください	0.0	0.0	0.0	0.0	100.0	0	1	5.00

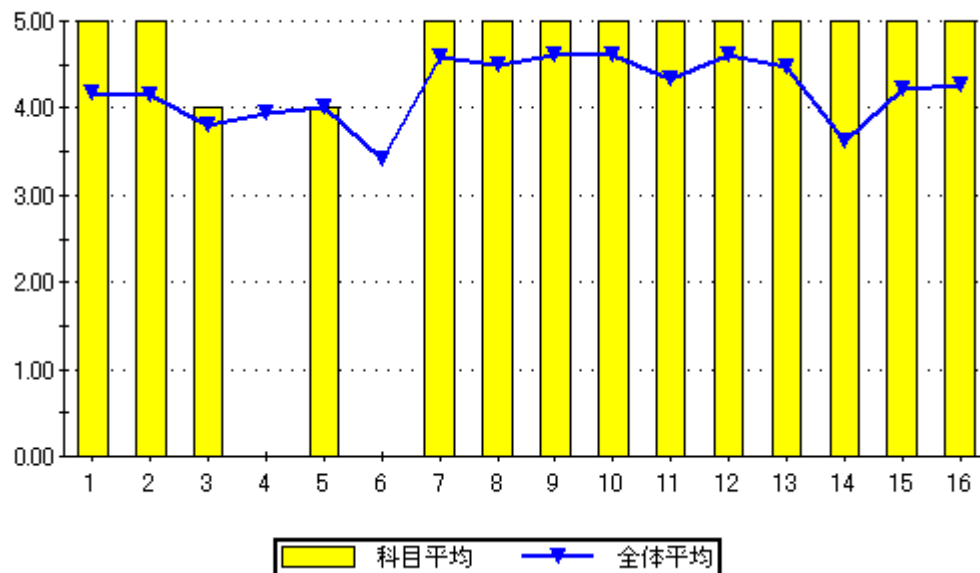

設問16のグラフ

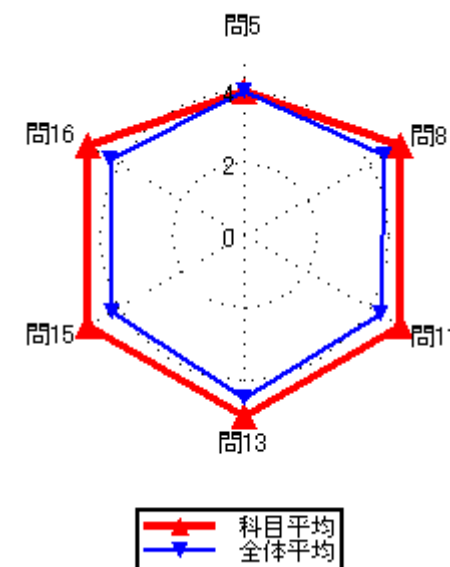
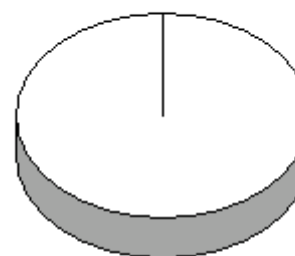

### 集計結果表（グラフ付き）

	科目名	137 事故と安全	回答率 (%)					無効	有効	平均
			5	4	3	2	1			
	教員氏名	楠原 利行	いいえ	概ね、いいえ	どちらでもない	概ね、はい	はい			
1	あなたのこの授業中の態度は、どの程度積極的かつ真剣でしたか		0.0	5.0	15.0	5.0	75.0	0	20	4.50
2	この授業では、自ら学習できるように、自主学習のポイントに関する指導・指示がされましたか。		0.0	10.0	10.0	20.0	60.0	0	20	4.30
3	あなたはこの授業に対して、自主学習（予習、復習）をどの程度行いましたか		5.0	10.0	5.0	20.0	60.0	0	20	4.20
4	あなたがこの授業に対して、あまり自主学習を行なわなかった理由は主に次のどれですか。		0.0	0.0	0.0	33.3	66.7	17	3	4.67
5	あなたはこの授業の内容を、どの程度理解しましたか		0.0	0.0	5.0	25.0	70.0	0	20	4.65
6	あなたがこの授業をあまり理解できなかった理由は主に次のどれですか		0.0	0.0	0.0	0.0	0.0	20	0	0.00
7	担当教員は授業時間を毎回適切に使って、授業をしていましたか		0.0	0.0	5.0	15.0	80.0	0	20	4.75
8	授業の担当教員の熱意は感じられましたか		0.0	0.0	5.0	20.0	75.0	0	20	4.70
9	授業中に担当教員の声は良く聞こえましたか		0.0	0.0	5.0	30.0	65.0	0	20	4.60
10	板書の文字やプロジェクター、配布資料等の教材は見やすく、分かり易いものでしたか		5.0	25.0	5.0	15.0	50.0	0	20	3.80
11	担当教員は学生の理解度を見ながら講義を進めていましたか		0.0	5.0	5.0	15.0	75.0	0	20	4.60
12	学生の私語等の授業の妨げになる行為、あるいはいねむり等を担当教員は注意しましたか		0.0	10.0	0.0	15.0	75.0	0	20	4.55
13	この授業は、内容を伝える為の工夫がどの程度されていたと感じますか		0.0	5.0	5.0	10.0	80.0	0	20	4.65
14	この授業では、自分の意見を发表或し、他の人と討論する機会が設けられていましたか		10.0	10.0	5.0	20.0	55.0	0	20	4.00
15	あなたはこの授業により、どの程度、積極的に学習する態度・意識が身についたと思いますか		0.0	10.0	5.0	0.0	85.0	0	20	4.60
16	この授業に対する全体評価をしてみてください		0.0	0.0	5.0	25.0	70.0	0	20	4.65

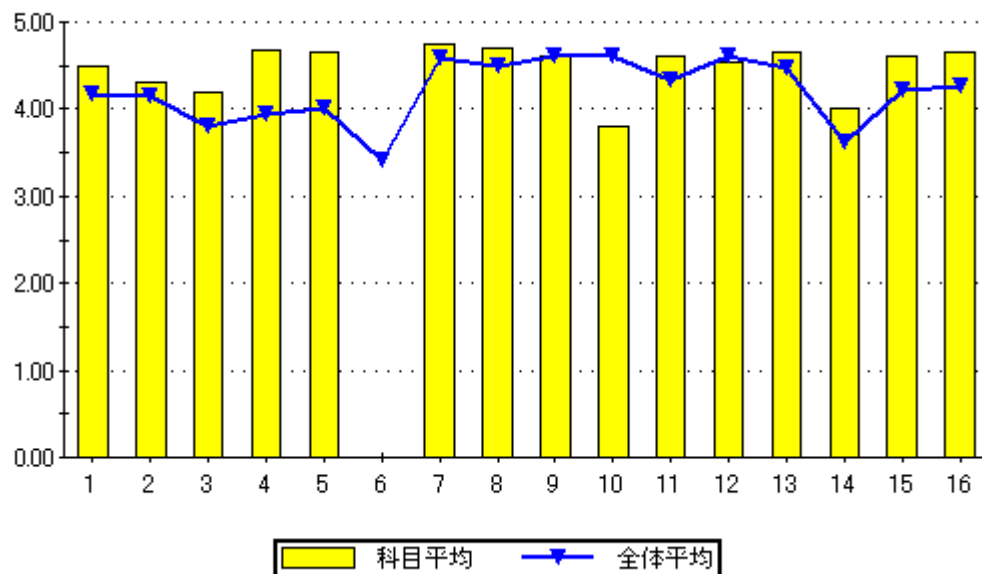

設問16のグラフ

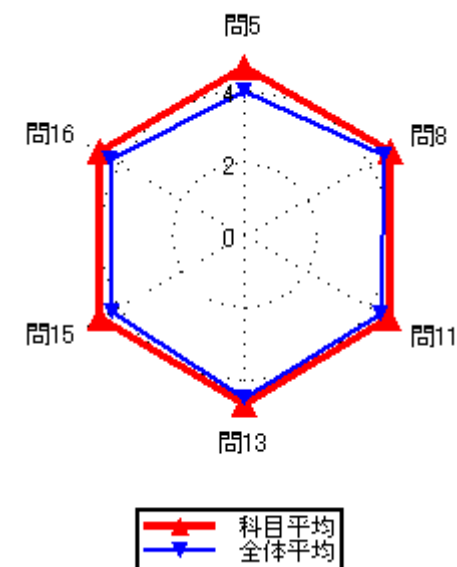
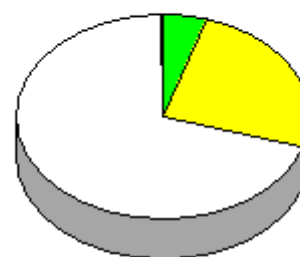

集計結果表（グラフ付き）

科目名	138 産業・地域研究
教員氏名	楠原 利行

		回答率 (%)					無効	有効	平均
		5	4	3	2	1			
		いいえ	概ね、いいえ	どちらでもない	概ね、はい	はい			
1	あなたのこの授業中の態度は、どの程度積極的かつ真剣でしたか	0.0	0.0	15.4	30.8	53.8	0	13	4.38
2	この授業では、自ら学習できるように、自主学習のポイントに関する指導・指示がされましたか。	7.7	0.0	7.7	23.1	61.5	0	13	4.31
3	あなたはこの授業に対して、自主学習（予習、復習）をどの程度行いましたか	0.0	7.7	7.7	7.7	76.9	0	13	4.54
4	あなたがこの授業に対して、あまり自主学習を行なわなかった理由は主に次のどれですか。	0.0	0.0	0.0	0.0	100.0	12	1	5.00
5	あなたはこの授業の内容を、どの程度理解しましたか	0.0	0.0	0.0	15.4	84.6	0	13	4.85
6	あなたがこの授業をあまり理解できなかった理由は主に次のどれですか	0.0	0.0	0.0	0.0	0.0	13	0	0.00
7	担当教員は授業時間を毎回適切に使って、授業をしていましたか	0.0	0.0	0.0	46.2	53.8	0	13	4.54
8	授業の担当教員の熱意は感じられましたか	0.0	0.0	0.0	30.8	69.2	0	13	4.69
9	授業中に担当教員の声は良く聞こえましたか	0.0	0.0	0.0	46.2	53.8	0	13	4.54
10	板書の文字やプロジェクター、配布資料等の教材は見やすく、分かり易いものでしたか	0.0	23.1	7.7	23.1	46.2	0	13	3.92
11	担当教員は学生の理解度を見ながら講義を進めていましたか	0.0	0.0	0.0	30.8	69.2	0	13	4.69
12	学生の私語等の授業の妨げになる行為、あるいはいねむり等を担当教員は注意しましたか	0.0	7.7	0.0	30.8	61.5	0	13	4.46
13	この授業は、内容を伝える為の工夫がどの程度されていたと感じますか	0.0	0.0	7.7	15.4	76.9	0	13	4.69
14	この授業では、自分の意見を発表したり、他の人と討論する機会が設けられていましたか	7.7	7.7	7.7	15.4	61.5	0	13	4.15
15	あなたはこの授業により、どの程度、積極的に学習する態度・意識が身についたと思いますか	0.0	7.7	15.4	7.7	69.2	0	13	4.38
16	この授業に対する全体評価をしてみてください	0.0	0.0	0.0	30.8	69.2	0	13	4.69

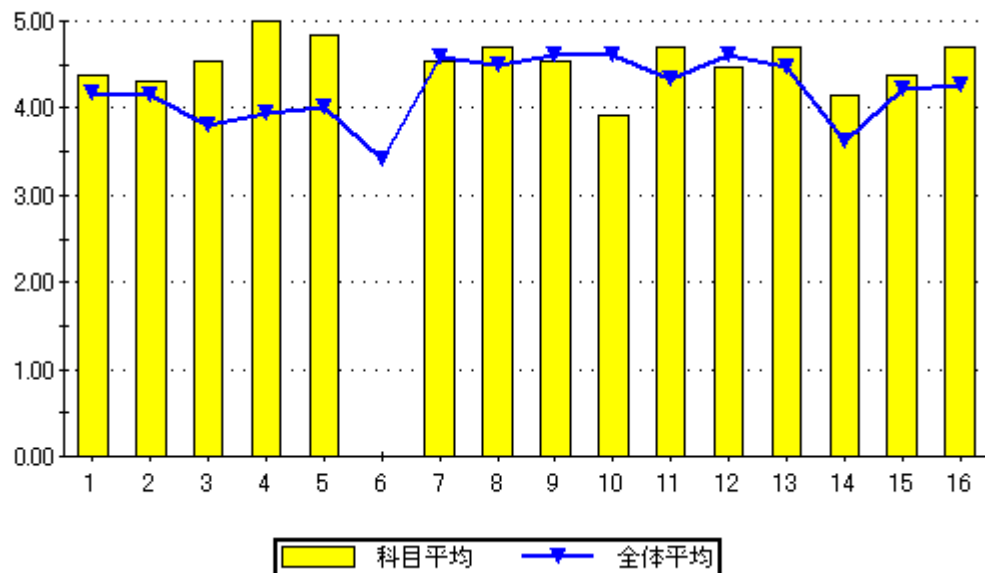

設問16のグラフ

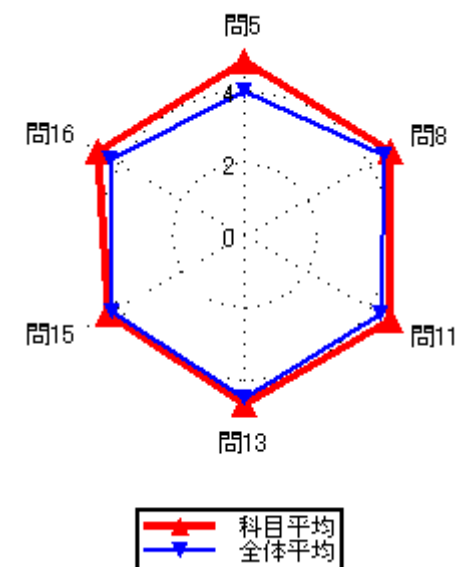
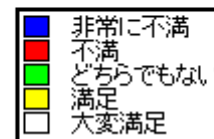
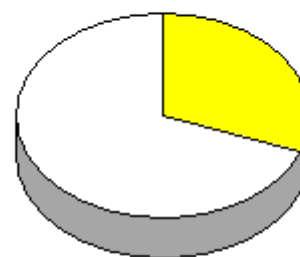

集計結果表（グラフ付き）

科目名	139 情報リテラシー
教員氏名	野田 晋二

		回答率 (%)					無効	有効	平均
		5	4	3	2	1			
		いいえ	概ね、いいえ	どちらでもない	概ね、はい	はい			
1	あなたのこの授業中の態度は、どの程度積極的かつ真剣でしたか	0.0	25.0	0.0	8.3	66.7	0	12	4.17
2	この授業では、自ら学習できるように、自主学習のポイントに関する指導・指示がされましたか。	25.0	8.3	0.0	8.3	58.3	0	12	3.67
3	あなたはこの授業に対して、自主学習（予習、復習）をどの程度行いましたか	16.7	8.3	0.0	16.7	58.3	0	12	3.92
4	あなたがこの授業に対して、あまり自主学習を行なわなかった理由は主に次のどれですか。	0.0	0.0	33.3	0.0	66.7	9	3	4.33
5	あなたはこの授業の内容を、どの程度理解しましたか	0.0	0.0	8.3	33.3	58.3	0	12	4.50
6	あなたがこの授業をあまり理解できなかった理由は主に次のどれですか	0.0	0.0	0.0	0.0	0.0	12	0	0.00
7	担当教員は授業時間を毎回適切に使って、授業をしていましたか	0.0	0.0	0.0	25.0	75.0	0	12	4.75
8	授業の担当教員の熱意は感じられましたか	0.0	0.0	8.3	33.3	58.3	0	12	4.50
9	授業中に担当教員の声は良く聞こえましたか	8.3	0.0	8.3	16.7	66.7	0	12	4.33
10	板書の文字やプロジェクター、配布資料等の教材は見やすく、分かり易いものでしたか	0.0	8.3	8.3	8.3	75.0	0	12	4.50
11	担当教員は学生の理解度を見ながら講義を進めていましたか	0.0	16.7	0.0	25.0	58.3	0	12	4.25
12	学生の私語等の授業の妨げになる行為、あるいはいねむり等を担当教員は注意しましたか	0.0	0.0	8.3	16.7	75.0	0	12	4.67
13	この授業は、内容を伝える為の工夫がどの程度されていたと感じますか	0.0	8.3	8.3	8.3	75.0	0	12	4.50
14	この授業では、自分の意見を発表したり、他の人と討論する機会が設けられていましたか	8.3	8.3	8.3	16.7	58.3	0	12	4.08
15	あなたはこの授業により、どの程度、積極的に学習する態度・意識が身についたと思いますか	8.3	16.7	0.0	16.7	58.3	0	12	4.00
16	この授業に対する全体評価をしてみてください	0.0	0.0	16.7	25.0	58.3	0	12	4.42

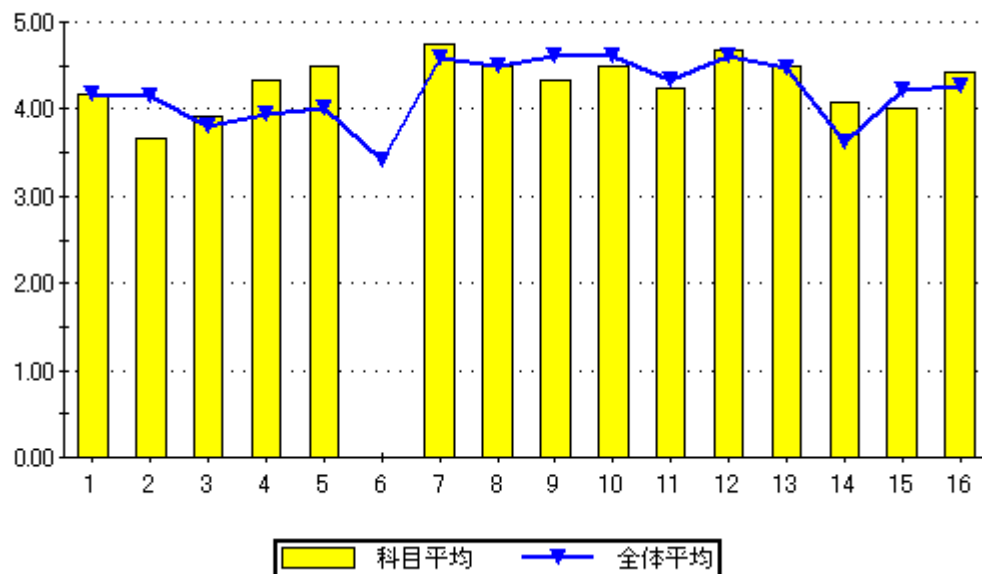

設問16のグラフ

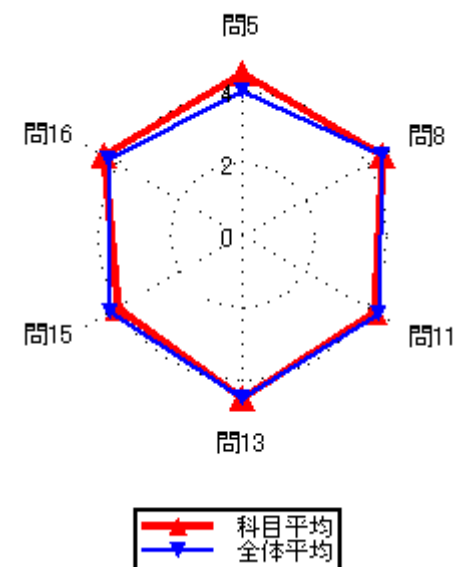
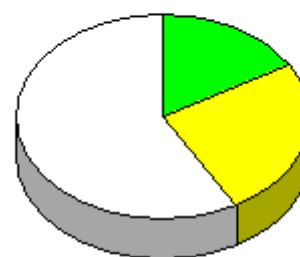

### 集計結果表（グラフ付き）

	科目名 140 航空力学	教員氏名 野田 晋二	回答率 (%)					無効	有効	平均
			5	4	3	2	1			
			いいえ	概ね、いいえ	どちらでもない	概ね、はい	はい			
1	あなたのこの授業中の態度は、どの程度積極的かつ真剣でしたか		0.0	0.0	66.7	0.0	33.3	0	3	3.67
2	この授業では、自ら学習できるように、自主学習のポイントに関する指導・指示がされましたか。		0.0	0.0	33.3	33.3	33.3	0	3	4.00
3	あなたはこの授業に対して、自主学習（予習、復習）をどの程度行いましたか		0.0	0.0	33.3	33.3	33.3	0	3	4.00
4	あなたがこの授業に対して、あまり自主学習を行なわなかった理由は主に次のどれですか。		0.0	0.0	0.0	0.0	0.0	3	0	0.00
5	あなたはこの授業の内容を、どの程度理解しましたか		0.0	0.0	33.3	66.7	0.0	0	3	3.67
6	あなたがこの授業をあまり理解できなかった理由は主に次のどれですか		0.0	0.0	0.0	0.0	0.0	3	0	0.00
7	担当教員は授業時間を毎回適切に使って、授業をしていましたか		0.0	0.0	0.0	33.3	66.7	0	3	4.67
8	授業の担当教員の熱意は感じられましたか		0.0	0.0	0.0	0.0	100.0	0	3	5.00
9	授業中に担当教員の声は良く聞こえましたか		0.0	0.0	0.0	0.0	100.0	0	3	5.00
10	板書の文字やプロジェクター、配布資料等の教材は見やすく、分かり易いものでしたか		0.0	0.0	0.0	0.0	100.0	0	3	5.00
11	担当教員は学生の理解度を見ながら講義を進めていましたか		0.0	0.0	0.0	33.3	66.7	0	3	4.67
12	学生の私語等の授業の妨げになる行為、あるいはいねむり等を担当教員は注意しましたか		0.0	0.0	0.0	0.0	100.0	0	3	5.00
13	この授業は、内容を伝える為の工夫がどの程度されていたと感じますか		0.0	0.0	0.0	0.0	100.0	0	3	5.00
14	この授業では、自分の意見を発表したり、他の人と討論する機会が設けられていましたか		0.0	66.7	0.0	0.0	33.3	0	3	3.00
15	あなたはこの授業により、どの程度、積極的に学習する態度・意識が身についたと思いますか		0.0	0.0	33.3	0.0	66.7	0	3	4.33
16	この授業に対する全体評価をしてみてください		0.0	0.0	0.0	0.0	100.0	0	3	5.00

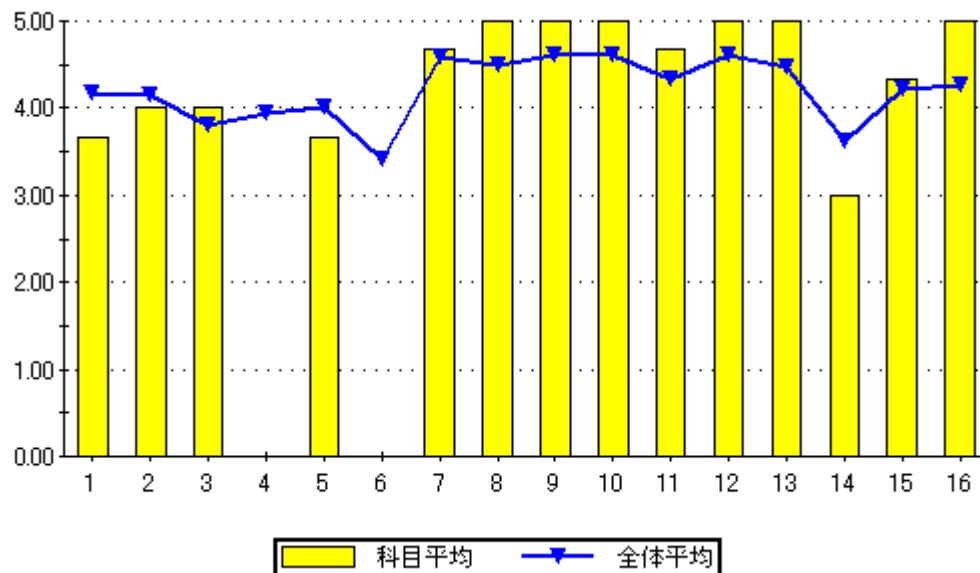

設問16のグラフ

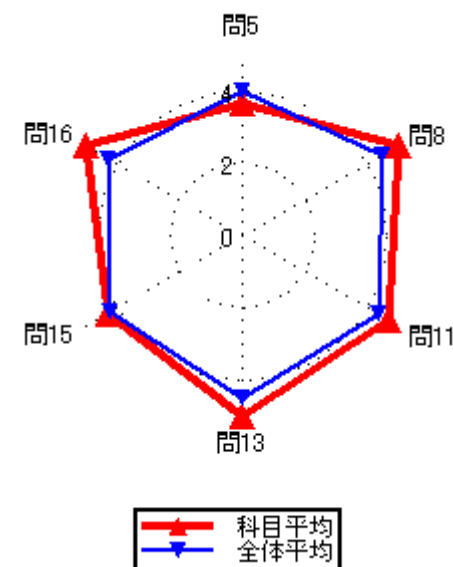
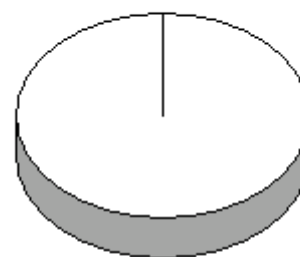



### 集計結果表（グラフ付き）

	科目名 141 伝熱工学	教員氏名 野田 晋二	回答率 (%)					無効	有効	平均
			5	4	3	2	1			
			いいえ	概ね、いいえ	どちらでもない	概ね、はい	はい			
1	あなたのこの授業中の態度は、どの程度積極的かつ真剣でしたか		0.0	0.0	0.0	0.0	100.0	0	1	5.00
2	この授業では、自ら学習できるように、自主学習のポイントに関する指導・指示がされましたか。		0.0	0.0	0.0	0.0	100.0	0	1	5.00
3	あなたはこの授業に対して、自主学習（予習、復習）をどの程度行いましたか		0.0	0.0	0.0	100.0	0.0	0	1	4.00
4	あなたがこの授業に対して、あまり自主学習を行なわなかった理由は主に次のどれですか。		0.0	0.0	0.0	0.0	0.0	1	0	0.00
5	あなたはこの授業の内容を、どの程度理解しましたか		0.0	0.0	0.0	0.0	100.0	0	1	5.00
6	あなたがこの授業をあまり理解できなかった理由は主に次のどれですか		0.0	0.0	0.0	0.0	0.0	1	0	0.00
7	担当教員は授業時間を毎回適切に使って、授業をしていましたか		0.0	0.0	0.0	0.0	100.0	0	1	5.00
8	授業の担当教員の熱意は感じられましたか		0.0	0.0	0.0	0.0	100.0	0	1	5.00
9	授業中に担当教員の声は良く聞こえましたか		0.0	0.0	0.0	0.0	100.0	0	1	5.00
10	板書の文字やプロジェクター、配布資料等の教材は見やすく、分かり易いものでしたか		0.0	0.0	0.0	0.0	100.0	0	1	5.00
11	担当教員は学生の理解度を見ながら講義を進めていましたか		0.0	0.0	0.0	0.0	100.0	0	1	5.00
12	学生の私語等の授業の妨げになる行為、あるいはいねむり等を担当教員は注意しましたか		0.0	0.0	0.0	0.0	100.0	0	1	5.00
13	この授業は、内容を伝える為の工夫がどの程度されていたと感じますか		0.0	0.0	0.0	0.0	100.0	0	1	5.00
14	この授業では、自分の意見を発表したり、他の人と討論する機会が設けられていましたか		0.0	0.0	100.0	0.0	0.0	0	1	3.00
15	あなたはこの授業により、どの程度、積極的に学習する態度・意識が身についたと思いますか		0.0	0.0	0.0	0.0	100.0	0	1	5.00
16	この授業に対する全体評価をしてみてください		0.0	0.0	0.0	0.0	100.0	0	1	5.00

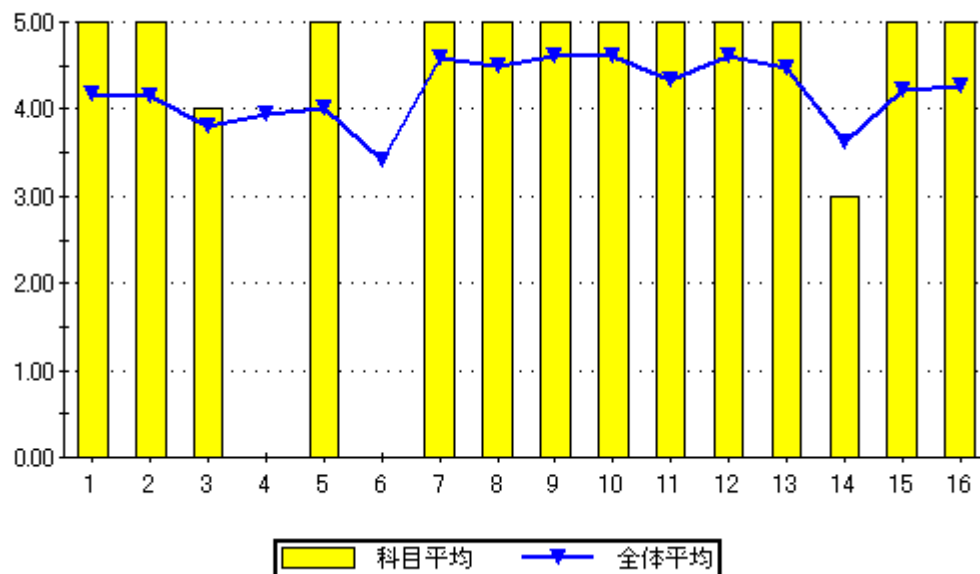

設問16のグラフ

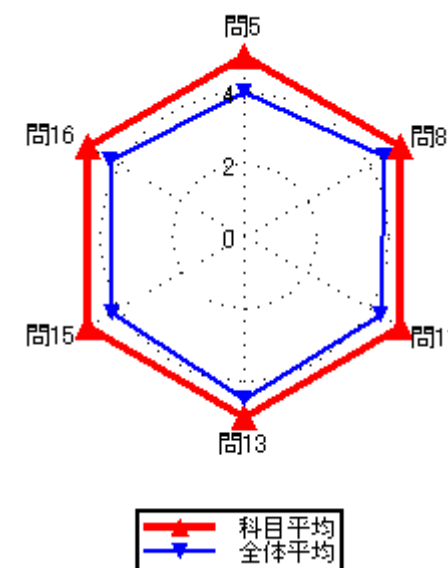
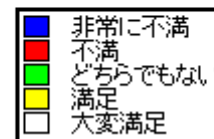
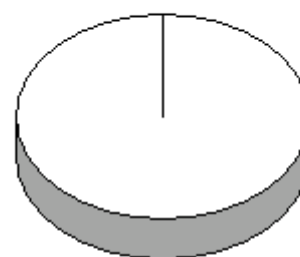

集計結果表（グラフ付き）

科目名	144 航空英語 I
教員氏名	齋藤 敦

		回答率 (%)					無効	有効	平均
		5	4	3	2	1			
		いいえ	概ね、いいえ	どちらでもない	概ね、はい	はい			
1	あなたのこの授業中の態度は、どの程度積極的かつ真剣でしたか	0.0	0.0	0.0	0.0	100.0	0	1	5.00
2	この授業では、自ら学習できるように、自主学習のポイントに関する指導・指示がされましたか。	0.0	0.0	0.0	0.0	100.0	0	1	5.00
3	あなたはこの授業に対して、自主学習（予習、復習）をどの程度行いましたか	0.0	0.0	0.0	0.0	100.0	0	1	5.00
4	あなたがこの授業に対して、あまり自主学習を行なわなかった理由は主に次のどれですか。	0.0	0.0	0.0	0.0	0.0	1	0	0.00
5	あなたはこの授業の内容を、どの程度理解しましたか	0.0	0.0	0.0	0.0	100.0	0	1	5.00
6	あなたがこの授業をあまり理解できなかった理由は主に次のどれですか	0.0	0.0	0.0	0.0	0.0	1	0	0.00
7	担当教員は授業時間を毎回適切に使って、授業をしていましたか	0.0	0.0	0.0	0.0	100.0	0	1	5.00
8	授業の担当教員の熱意は感じられましたか	0.0	0.0	0.0	0.0	100.0	0	1	5.00
9	授業中に担当教員の声は良く聞こえましたか	0.0	0.0	0.0	0.0	100.0	0	1	5.00
10	板書の文字やプロジェクター、配布資料等の教材は見やすく、分かり易いものでしたか	0.0	0.0	0.0	0.0	100.0	0	1	5.00
11	担当教員は学生の理解度を見ながら講義を進めていましたか	0.0	0.0	0.0	0.0	100.0	0	1	5.00
12	学生の私語等の授業の妨げになる行為、あるいはいねむり等を担当教員は注意しましたか	0.0	0.0	0.0	100.0	0.0	0	1	4.00
13	この授業は、内容を伝える為の工夫がどの程度されていたと感じますか	0.0	0.0	0.0	0.0	100.0	0	1	5.00
14	この授業では、自分の意見を発表したり、他の人と討論する機会が設けられていましたか	0.0	0.0	0.0	0.0	100.0	0	1	5.00
15	あなたはこの授業により、どの程度、積極的に学習する態度・意識が身についたと思いますか	0.0	0.0	0.0	0.0	100.0	0	1	5.00
16	この授業に対する全体評価をしてみてください	0.0	0.0	0.0	0.0	100.0	0	1	5.00

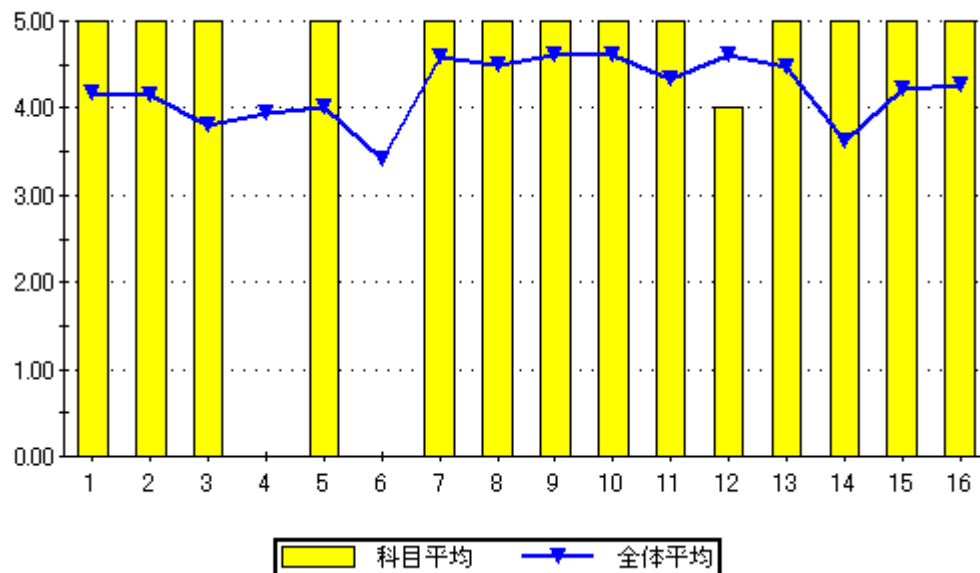

設問16のグラフ

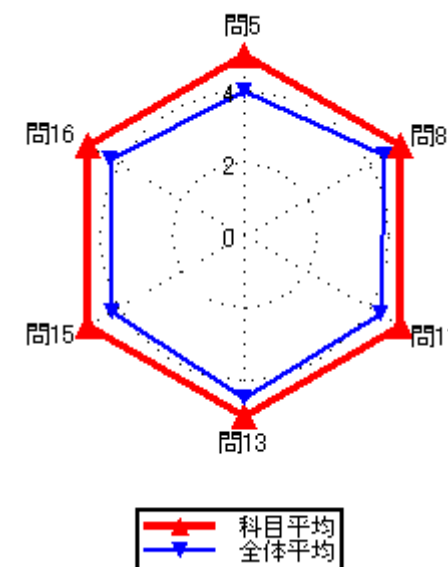
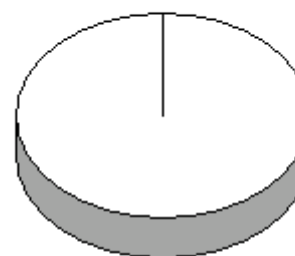

### 集計結果表（グラフ付き）

科目名	145 航空機システム
教員氏名	齋藤 敦

		回答率 (%)					無効	有効	平均
		5	4	3	2	1			
		いいえ	概ね、いいえ	どちらでもない	概ね、はい	はい			
1	あなたのこの授業中の態度は、どの程度積極的かつ真剣でしたか	0.0	0.0	0.0	0.0	100.0	0	1	5.00
2	この授業では、自ら学習できるように、自主学習のポイントに関する指導・指示がされましたか。	0.0	0.0	0.0	0.0	100.0	0	1	5.00
3	あなたはこの授業に対して、自主学習（予習、復習）をどの程度行いましたか	0.0	0.0	0.0	0.0	100.0	0	1	5.00
4	あなたがこの授業に対して、あまり自主学習を行なわなかった理由は主に次のどれですか。	0.0	0.0	0.0	0.0	0.0	1	0	0.00
5	あなたはこの授業の内容を、どの程度理解しましたか	0.0	0.0	0.0	0.0	100.0	0	1	5.00
6	あなたがこの授業をあまり理解できなかった理由は主に次のどれですか	0.0	0.0	0.0	0.0	0.0	1	0	0.00
7	担当教員は授業時間を毎回適切に使って、授業をしていましたか	0.0	0.0	0.0	0.0	100.0	0	1	5.00
8	授業の担当教員の熱意は感じられましたか	0.0	0.0	0.0	0.0	100.0	0	1	5.00
9	授業中に担当教員の声は良く聞こえましたか	0.0	0.0	0.0	0.0	100.0	0	1	5.00
10	板書の文字やプロジェクター、配布資料等の教材は見やすく、分かり易いものでしたか	0.0	0.0	0.0	0.0	100.0	0	1	5.00
11	担当教員は学生の理解度を見ながら講義を進めていましたか	0.0	0.0	0.0	0.0	100.0	0	1	5.00
12	学生の私語等の授業の妨げになる行為、あるいはいねむり等を担当教員は注意しましたか	0.0	0.0	0.0	0.0	100.0	0	1	5.00
13	この授業は、内容を伝える為の工夫がどの程度されていたと感じますか	0.0	0.0	0.0	0.0	100.0	0	1	5.00
14	この授業では、自分の意見を発表したり、他の人と討論する機会が設けられていましたか	0.0	0.0	0.0	0.0	100.0	0	1	5.00
15	あなたはこの授業により、どの程度、積極的に学習する態度・意識が身についたと思いますか	0.0	0.0	0.0	0.0	100.0	0	1	5.00
16	この授業に対する全体評価をしてみてください	0.0	0.0	0.0	0.0	100.0	0	1	5.00

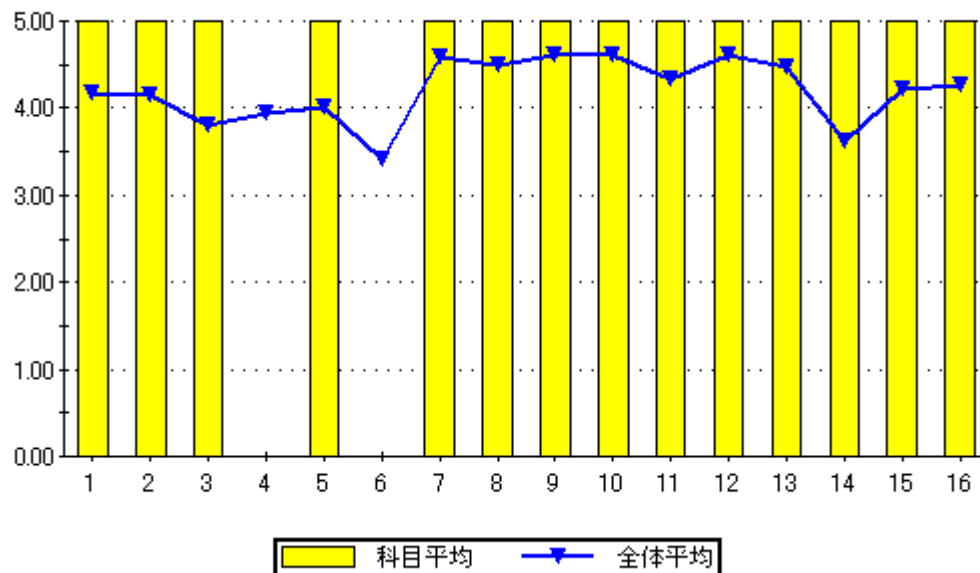

設問16のグラフ

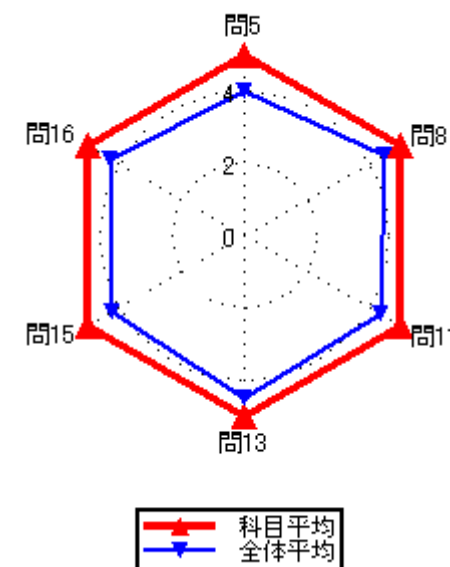
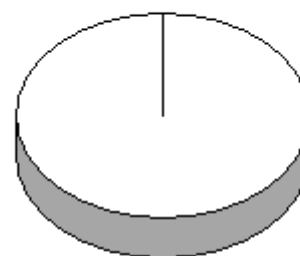

### 集計結果表（グラフ付き）

科目名	146 ジェットエンジン
教員氏名	齋藤 敦

		回答率 (%)					無効	有効	平均
		5	4	3	2	1			
		いいえ	概ね、いいえ	どちらでもない	概ね、はい	はい			
1	あなたのこの授業中の態度は、どの程度積極的かつ真剣でしたか	0.0	0.0	0.0	0.0	100.0	0	1	5.00
2	この授業では、自ら学習できるように、自主学習のポイントに関する指導・指示がされましたか。	0.0	0.0	0.0	0.0	100.0	0	1	5.00
3	あなたはこの授業に対して、自主学習（予習、復習）をどの程度行いましたか	0.0	0.0	0.0	0.0	100.0	0	1	5.00
4	あなたがこの授業に対して、あまり自主学習を行なわなかった理由は主に次のどれですか。	0.0	0.0	0.0	0.0	0.0	1	0	0.00
5	あなたはこの授業の内容を、どの程度理解しましたか	0.0	0.0	0.0	0.0	100.0	0	1	5.00
6	あなたがこの授業をあまり理解できなかった理由は主に次のどれですか	0.0	0.0	0.0	0.0	0.0	1	0	0.00
7	担当教員は授業時間を毎回適切に使って、授業をしていましたか	0.0	0.0	0.0	0.0	100.0	0	1	5.00
8	授業の担当教員の熱意は感じられましたか	0.0	0.0	0.0	0.0	100.0	0	1	5.00
9	授業中に担当教員の声は良く聞こえましたか	0.0	0.0	0.0	0.0	100.0	0	1	5.00
10	板書の文字やプロジェクター、配布資料等の教材は見やすく、分かり易いものでしたか	0.0	0.0	0.0	0.0	100.0	0	1	5.00
11	担当教員は学生の理解度を見ながら講義を進めていましたか	0.0	0.0	0.0	0.0	100.0	0	1	5.00
12	学生の私語等の授業の妨げになる行為、あるいはいねむり等を担当教員は注意しましたか	0.0	0.0	0.0	0.0	100.0	0	1	5.00
13	この授業は、内容を伝える為の工夫がどの程度されていたと感じますか	0.0	0.0	0.0	0.0	100.0	0	1	5.00
14	この授業では、自分の意見を発表したり、他の人と討論する機会が設けられていましたか	0.0	0.0	0.0	0.0	100.0	0	1	5.00
15	あなたはこの授業により、どの程度、積極的に学習する態度・意識が身についたと思いますか	0.0	0.0	100.0	0.0	0.0	0	1	3.00
16	この授業に対する全体評価をしてみてください	0.0	0.0	0.0	0.0	100.0	0	1	5.00

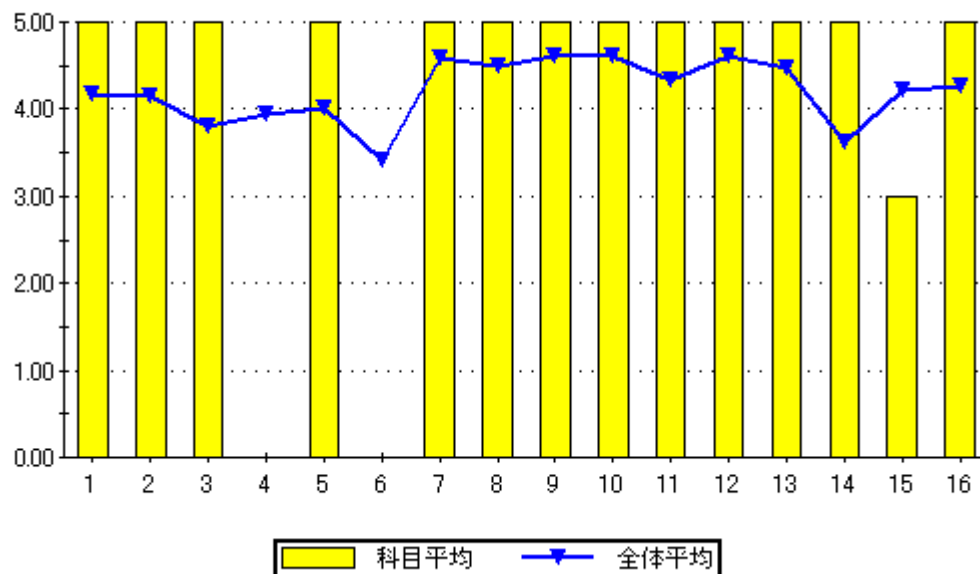

問16のグラフ

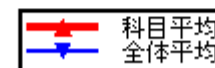
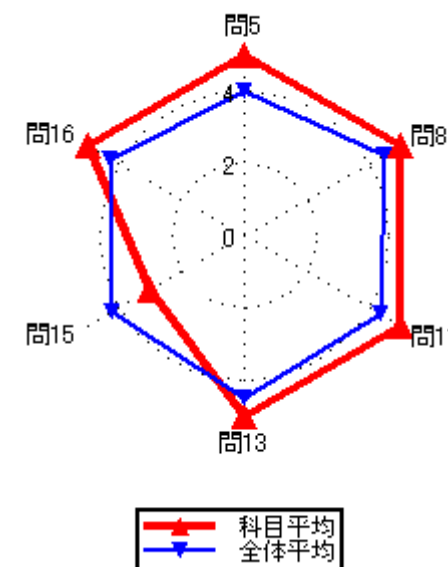
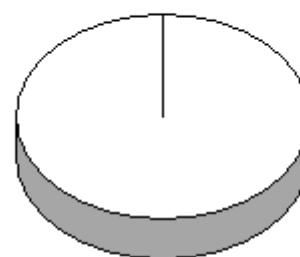

集計結果表（グラフ付き）

科目名	147 航空整備コミュニケーション
教員氏名	齋藤 敦

		回答率 (%)					無効	有効	平均
		5	4	3	2	1			
		いいえ	概ね、いいえ	どちらでもない	概ね、はい	はい			
1	あなたのこの授業中の態度は、どの程度積極的かつ真剣でしたか	0.0	0.0	50.0	0.0	50.0	0	2	4.00
2	この授業では、自ら学習できるように、自主学習のポイントに関する指導・指示がされましたか。	0.0	0.0	0.0	50.0	50.0	0	2	4.50
3	あなたはこの授業に対して、自主学習（予習、復習）をどの程度行いましたか	0.0	0.0	50.0	50.0	0.0	0	2	3.50
4	あなたがこの授業に対して、あまり自主学習を行なわなかった理由は主に次のどれですか。	0.0	0.0	0.0	0.0	0.0	2	0	0.00
5	あなたはこの授業の内容を、どの程度理解しましたか	0.0	0.0	50.0	0.0	50.0	0	2	4.00
6	あなたがこの授業をあまり理解できなかった理由は主に次のどれですか	0.0	0.0	0.0	0.0	0.0	2	0	0.00
7	担当教員は授業時間を毎回適切に使って、授業をしていましたか	0.0	0.0	0.0	50.0	50.0	0	2	4.50
8	授業の担当教員の熱意は感じられましたか	0.0	0.0	0.0	0.0	100.0	0	2	5.00
9	授業中に担当教員の声は良く聞こえましたか	0.0	0.0	0.0	0.0	100.0	0	2	5.00
10	板書の文字やプロジェクター、配布資料等の教材は見やすく、分かり易いものでしたか	0.0	0.0	0.0	0.0	100.0	0	2	5.00
11	担当教員は学生の理解度を見ながら講義を進めていましたか	0.0	0.0	0.0	0.0	100.0	0	2	5.00
12	学生の私語等の授業の妨げになる行為、あるいはいねむり等を担当教員は注意しましたか	0.0	0.0	0.0	0.0	100.0	0	2	5.00
13	この授業は、内容を伝える為の工夫がどの程度されていたと感じますか	0.0	0.0	0.0	0.0	100.0	0	2	5.00
14	この授業では、自分の意見を発表したり、他の人と討論する機会が設けられていましたか	0.0	0.0	50.0	0.0	50.0	0	2	4.00
15	あなたはこの授業により、どの程度、積極的に学習する態度・意識が身についたと思いますか	0.0	0.0	0.0	0.0	100.0	0	2	5.00
16	この授業に対する全体評価をしてみてください	0.0	0.0	0.0	50.0	50.0	0	2	4.50

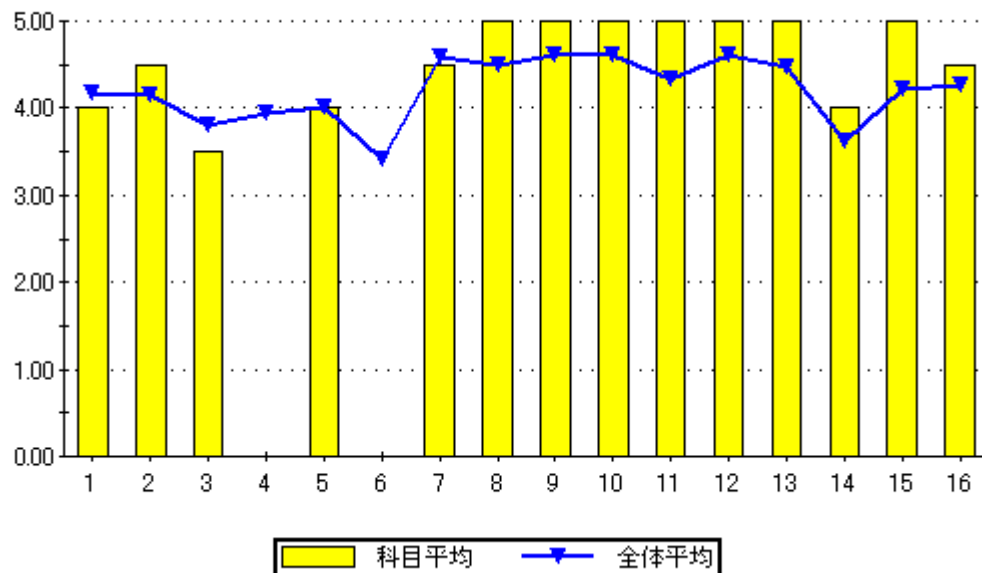

設問16のグラフ

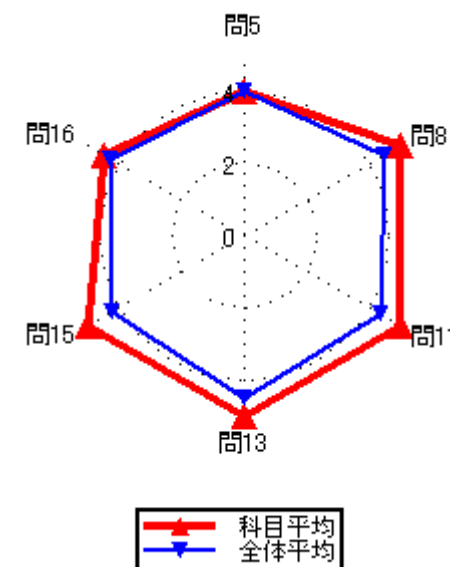
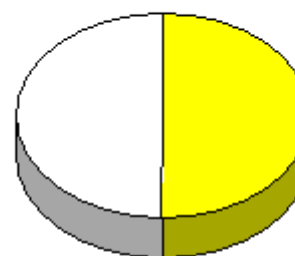

### 集計結果表（グラフ付き）

	科目名 工業会計学Ⅱ	教員氏名 永岩 尊暢	回答率 (%)					無効	有効	平均
			5	4	3	2	1			
			いいえ	概ね、いいえ	どちらでもない	概ね、はい	はい			
1	あなたのこの授業中の態度は、どの程度積極的かつ真剣でしたか		0.0	20.0	0.0	0.0	80.0	0	5	4.40
2	この授業では、自ら学習できるように、自主学習のポイントに関する指導・指示がされましたか。		0.0	20.0	0.0	0.0	80.0	0	5	4.40
3	あなたはこの授業に対して、自主学習（予習、復習）をどの程度行いましたか		0.0	20.0	0.0	20.0	60.0	0	5	4.20
4	あなたがこの授業に対して、あまり自主学習を行なわなかった理由は主に次のどれですか。		0.0	100.0	0.0	0.0	0.0	4	1	2.00
5	あなたはこの授業の内容を、どの程度理解しましたか		20.0	0.0	0.0	40.0	40.0	0	5	3.80
6	あなたがこの授業をあまり理解できなかった理由は主に次のどれですか		0.0	0.0	0.0	0.0	100.0	4	1	5.00
7	担当教員は授業時間を毎回適切に使って、授業をしていましたか		0.0	0.0	20.0	20.0	60.0	0	5	4.40
8	授業の担当教員の熱意は感じられましたか		0.0	0.0	20.0	40.0	40.0	0	5	4.20
9	授業中に担当教員の声は良く聞こえましたか		0.0	20.0	0.0	40.0	40.0	0	5	4.00
10	板書の文字やプロジェクター、配布資料等の教材は見やすく、分かり易いものでしたか		0.0	20.0	0.0	0.0	80.0	0	5	4.40
11	担当教員は学生の理解度を見ながら講義を進めていましたか		0.0	20.0	20.0	0.0	60.0	0	5	4.00
12	学生の私語等の授業の妨げになる行為、あるいはいねむり等を担当教員は注意しましたか		0.0	20.0	0.0	60.0	20.0	0	5	3.80
13	この授業は、内容を伝える為の工夫がどの程度されていたと感じますか		0.0	20.0	0.0	20.0	60.0	0	5	4.20
14	この授業では、自分の意見を発表したり、他の人と討論する機会が設けられていましたか		0.0	0.0	20.0	20.0	60.0	0	5	4.40
15	あなたはこの授業により、どの程度、積極的に学習する態度・意識が身についたと思いますか		0.0	0.0	20.0	20.0	60.0	0	5	4.40
16	この授業に対する全体評価をしてみてください		0.0	20.0	0.0	60.0	20.0	0	5	3.80

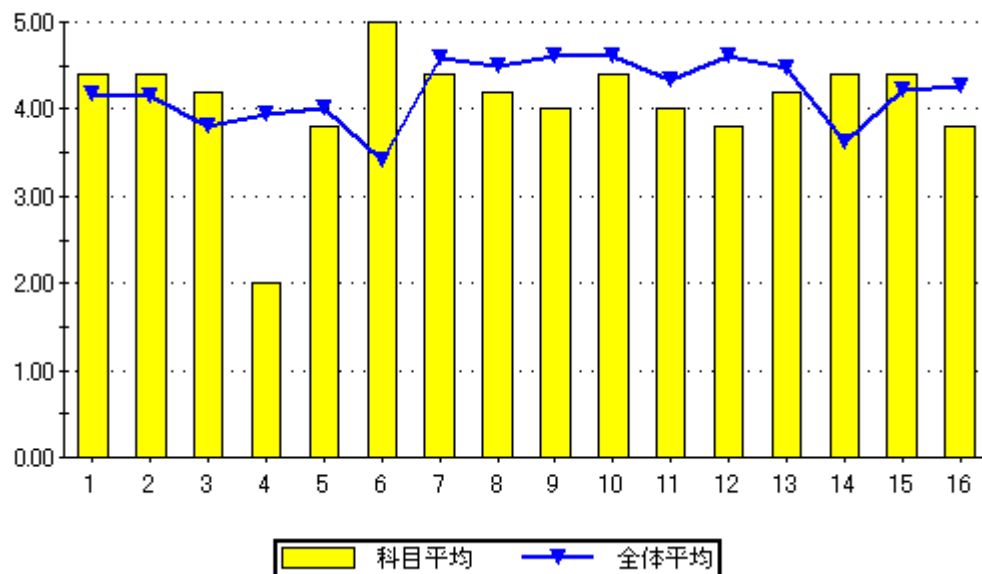

設問16のグラフ

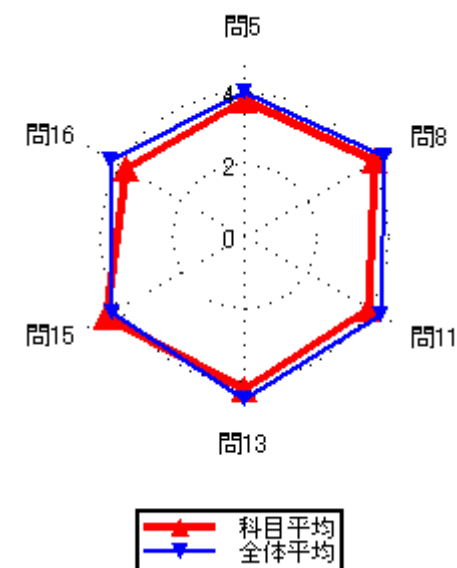
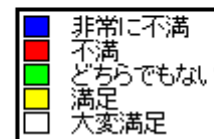

集計結果表（グラフ付き）

科目名	202 電子工学通論
教員氏名	永石 初弘

		回答率 (%)					無効	有効	平均
		5	4	3	2	1			
		いいえ	概ね、いいえ	どちらでもない	概ね、はい	はい			
1	あなたのこの授業中の態度は、どの程度積極的かつ真剣でしたか	3.9	13.0	26.0	29.9	27.3	0	77	3.64
2	この授業では、自ら学習できるように、自主学習のポイントに関する指導・指示がされましたか。	1.3	6.5	11.7	35.1	45.5	0	77	4.17
3	あなたはこの授業に対して、自主学習（予習、復習）をどの程度行いましたか	11.7	3.9	10.4	41.6	32.5	0	77	3.79
4	あなたがこの授業に対して、あまり自主学習を行なわなかった理由は主に次のどれですか。	50.0	25.0	8.3	16.7	0.0	65	12	1.92
5	あなたはこの授業の内容を、どの程度理解しましたか	7.8	22.1	28.6	29.9	11.7	0	77	3.16
6	あなたがこの授業をあまり理解できなかった理由は主に次のどれですか	47.8	8.7	0.0	21.7	21.7	54	23	2.61
7	担当教員は授業時間を毎回適切に使って、授業をしていましたか	0.0	0.0	10.4	37.7	51.9	0	77	4.42
8	授業の担当教員の熱意は感じられましたか	2.6	3.9	20.8	44.2	28.6	0	77	3.92
9	授業中に担当教員の声は良く聞こえましたか	1.3	11.7	16.9	45.5	24.7	0	77	3.81
10	板書の文字やプロジェクター、配布資料等の教材は見やすく、分かり易いものでしたか	3.9	11.7	10.4	31.2	42.9	0	77	3.97
11	担当教員は学生の理解度を見ながら講義を進めていましたか	10.4	15.6	16.9	33.8	23.4	0	77	3.44
12	学生の私語等の授業の妨げになる行為、あるいはいねむり等を担当教員は注意しましたか	14.3	7.8	7.8	22.1	48.1	0	77	3.82
13	この授業は、内容を伝える為の工夫がどの程度されていたと感じますか	7.8	7.8	16.9	41.6	26.0	0	77	3.70
14	この授業では、自分の意見を発表したり、他の人と討論する機会が設けられていましたか	39.0	5.2	26.0	14.3	15.6	0	77	2.62
15	あなたはこの授業により、どの程度、積極的に学習する態度・意識が身についたと思いますか	20.8	3.9	16.9	24.7	33.8	0	77	3.47
16	この授業に対する全体評価をしてみてください	9.1	9.1	29.9	39.0	13.0	0	77	3.38

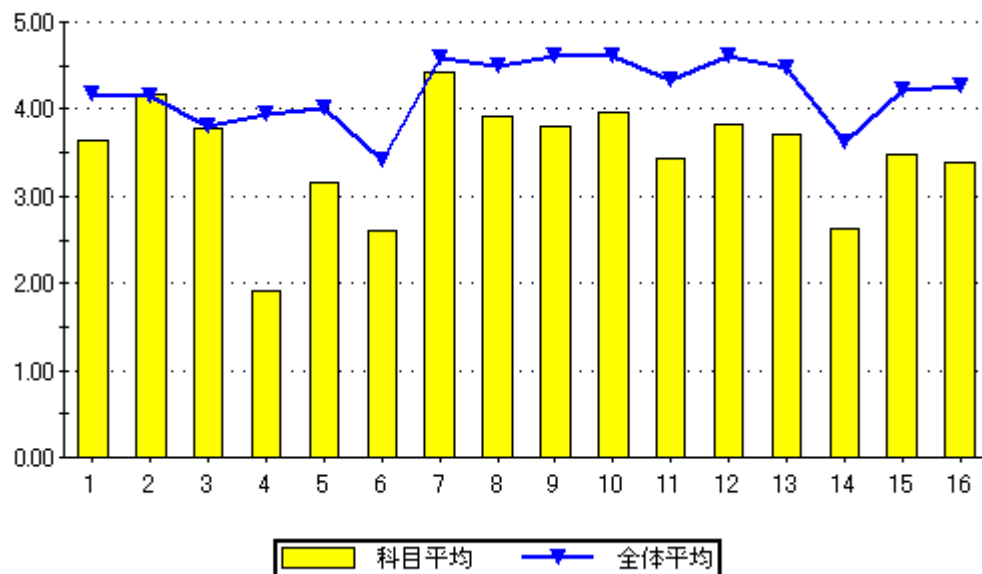

設問16のグラフ

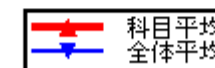
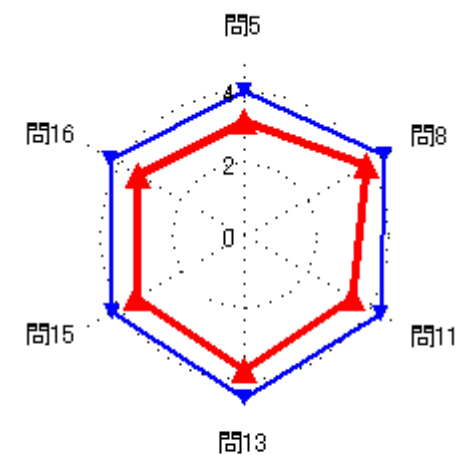
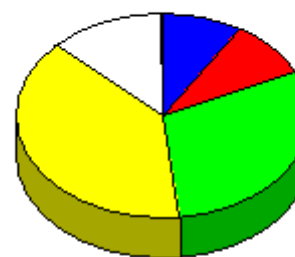



### 集計結果表（グラフ付き）

科目名	203 電子計測Ⅱ
教員氏名	永石 初弘

		回答率 (%)					無効	有効	平均
		5	4	3	2	1			
		いいえ	概ね、いいえ	どちらでもない	概ね、はい	はい			
1	あなたのこの授業中の態度は、どの程度積極的かつ真剣でしたか	0.0	11.1	11.1	11.1	66.7	0	9	4.33
2	この授業では、自ら学習できるように、自主学習のポイントに関する指導・指示がされましたか。	0.0	0.0	22.2	44.4	33.3	0	9	4.11
3	あなたはこの授業に対して、自主学習（予習、復習）をどの程度行いましたか	0.0	0.0	33.3	33.3	33.3	0	9	4.00
4	あなたがこの授業に対して、あまり自主学習を行なわなかった理由は主に次のどれですか。	0.0	0.0	0.0	0.0	0.0	9	0	0.00
5	あなたはこの授業の内容を、どの程度理解しましたか	0.0	33.3	11.1	33.3	22.2	0	9	3.44
6	あなたがこの授業をあまり理解できなかった理由は主に次のどれですか	0.0	0.0	0.0	33.3	66.7	6	3	4.67
7	担当教員は授業時間を毎回適切に使って、授業をしていましたか	0.0	0.0	0.0	66.7	33.3	0	9	4.33
8	授業の担当教員の熱意は感じられましたか	0.0	0.0	11.1	22.2	66.7	0	9	4.56
9	授業中に担当教員の声は良く聞こえましたか	0.0	0.0	11.1	22.2	66.7	0	9	4.56
10	板書の文字やプロジェクター、配布資料等の教材は見やすく、分かり易いものでしたか	0.0	0.0	0.0	66.7	33.3	0	9	4.33
11	担当教員は学生の理解度を見ながら講義を進めていましたか	0.0	11.1	33.3	11.1	44.4	0	9	3.89
12	学生の私語等の授業の妨げになる行為、あるいはいねむり等を担当教員は注意しましたか	0.0	0.0	0.0	22.2	77.8	0	9	4.78
13	この授業は、内容を伝える為の工夫がどの程度されていたと感じますか	0.0	0.0	11.1	55.6	33.3	0	9	4.22
14	この授業では、自分の意見を発表したり、他の人と討論する機会が設けられていましたか	11.1	11.1	22.2	22.2	33.3	0	9	3.56
15	あなたはこの授業により、どの程度、積極的に学習する態度・意識が身についたと思いますか	0.0	0.0	33.3	33.3	33.3	0	9	4.00
16	この授業に対する全体評価をしてみてください	0.0	0.0	33.3	33.3	33.3	0	9	4.00

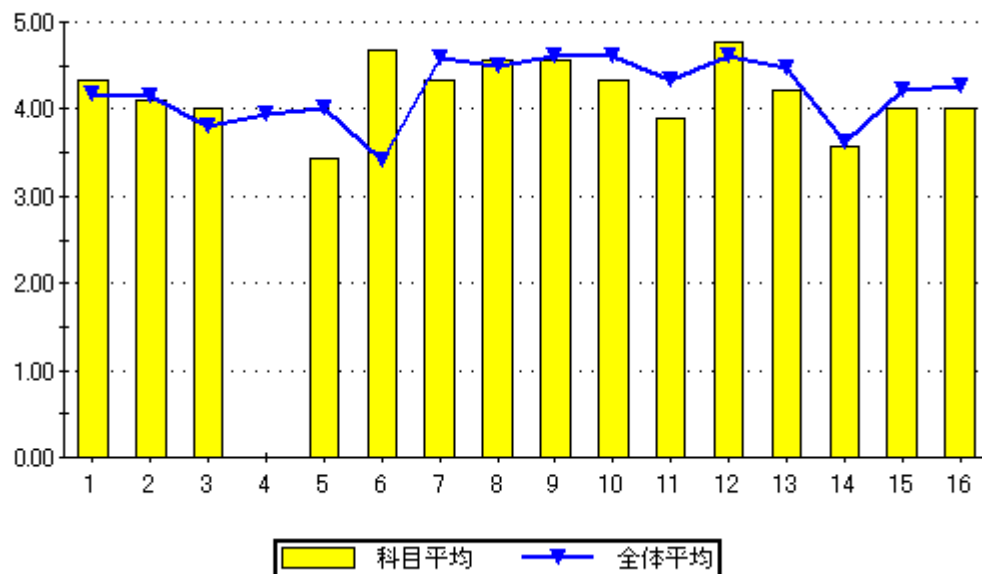

設問16のグラフ

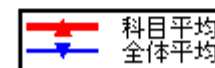
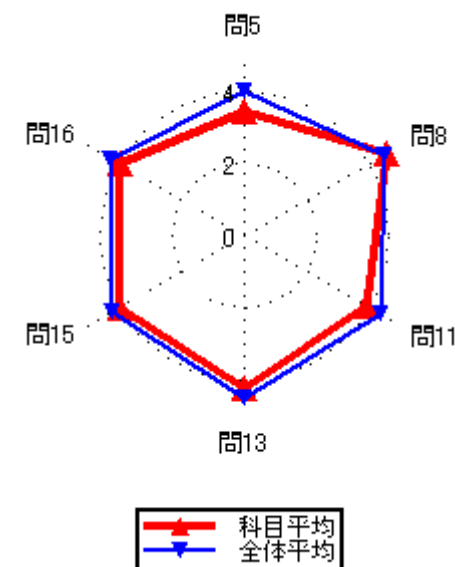

### 集計結果表（グラフ付き）

	科目名 204 電子回路 I	教員氏名 永石 初弘	回答率 (%)					無効	有効	平均
			5	4	3	2	1			
			いいえ	概ね、いいえ	どちらでもない	概ね、はい	はい			
1	あなたのこの授業中の態度は、どの程度積極的かつ真剣でしたか		1.5	9.0	34.3	22.4	32.8	0	67	3.76
2	この授業では、自ら学習できるように、自主学習のポイントに関する指導・指示がされましたか。		0.0	0.0	10.4	38.8	50.7	0	67	4.40
3	あなたはこの授業に対して、自主学習（予習、復習）をどの程度行いましたか		3.0	4.5	11.9	46.3	34.3	0	67	4.04
4	あなたがこの授業に対して、あまり自主学習を行なわなかった理由は主に次のどれですか。		40.0	40.0	20.0	0.0	0.0	62	5	1.80
5	あなたはこの授業の内容を、どの程度理解しましたか		4.5	22.4	46.3	19.4	7.5	0	67	3.03
6	あなたがこの授業をあまり理解できなかった理由は主に次のどれですか		16.7	16.7	0.0	27.8	38.9	49	18	3.56
7	担当教員は授業時間を毎回適切に使って、授業をしていましたか		0.0	0.0	10.4	25.4	64.2	0	67	4.54
8	授業の担当教員の熱意は感じられましたか		0.0	3.0	19.4	41.8	35.8	0	67	4.10
9	授業中に担当教員の声は良く聞こえましたか		1.5	16.4	4.5	35.8	41.8	0	67	4.00
10	板書の文字やプロジェクター、配布資料等の教材は見やすく、分かり易いものでしたか		1.5	16.4	6.0	23.9	52.2	0	67	4.09
11	担当教員は学生の理解度を見ながら講義を進めていましたか		9.0	4.5	20.9	31.3	34.3	0	67	3.78
12	学生の私語等の授業の妨げになる行為、あるいはいねむり等を担当教員は注意しましたか		10.4	6.0	3.0	19.4	61.2	0	67	4.15
13	この授業は、内容を伝える為の工夫がどの程度されていたと感じますか		3.0	7.5	26.9	26.9	35.8	0	67	3.85
14	この授業では、自分の意見を発表したり、他の人と討論する機会が設けられていましたか		46.3	9.0	19.4	14.9	10.4	0	67	2.34
15	あなたはこの授業により、どの程度、積極的に学習する態度・意識が身についたと思いますか		6.0	9.0	13.4	38.8	32.8	0	67	3.84
16	この授業に対する全体評価をしてみてください		1.5	7.5	38.8	40.3	11.9	0	67	3.54

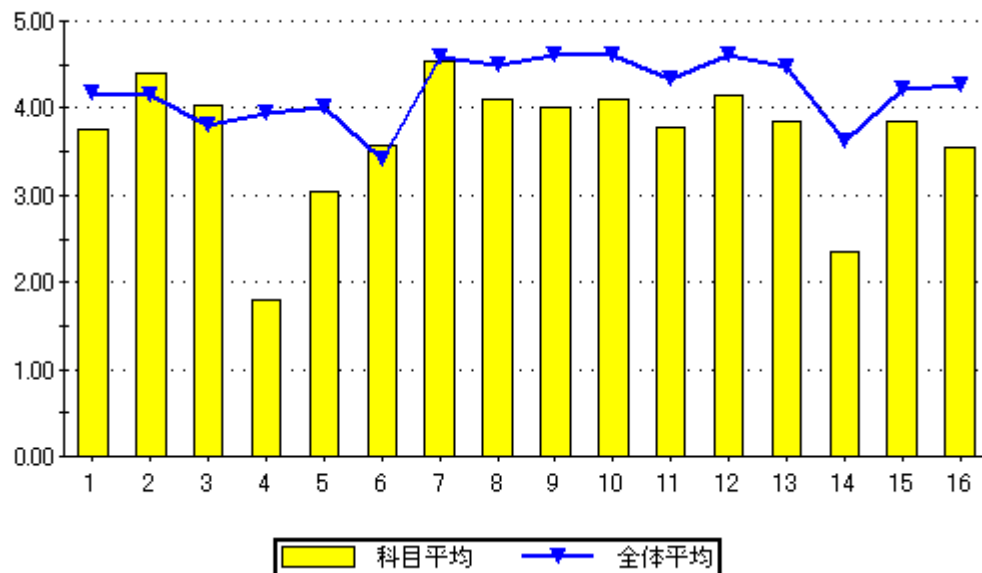

設問16のグラフ

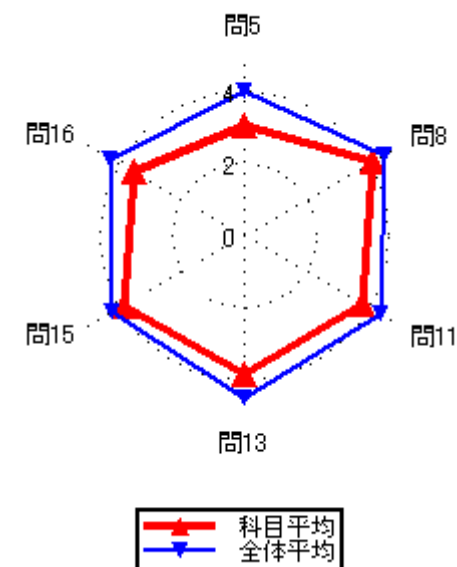
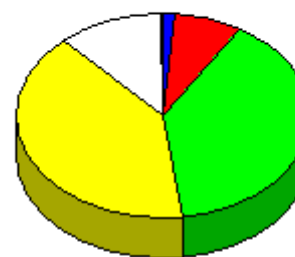

### 集計結果表（グラフ付き）

	科目名 205 電子デバイス工学Ⅱ	教員氏名 永石 初弘	回答率 (%)					無効	有効	平均
			5 いいえ	4 概ね、いいえ	3 どちらでもない	2 概ね、はい	1 はい			
1	あなたのこの授業中の態度は、どの程度積極的かつ真剣でしたか		0.0	28.6	14.3	35.7	21.4	0	14	3.50
2	この授業では、自ら学習できるように、自主学習のポイントに関する指導・指示がされましたか。		0.0	7.1	21.4	42.9	28.6	0	14	3.93
3	あなたはこの授業に対して、自主学習（予習、復習）をどの程度行いましたか		7.1	7.1	21.4	35.7	28.6	0	14	3.71
4	あなたがこの授業に対して、あまり自主学習を行なわなかった理由は主に次のどれですか。		0.0	0.0	0.0	50.0	50.0	12	2	4.50
5	あなたはこの授業の内容を、どの程度理解しましたか		0.0	7.1	21.4	57.1	14.3	0	14	3.79
6	あなたがこの授業をあまり理解できなかった理由は主に次のどれですか		0.0	0.0	0.0	0.0	100.0	13	1	5.00
7	担当教員は授業時間を毎回適切に使って、授業をしていましたか		0.0	0.0	7.1	57.1	35.7	0	14	4.29
8	授業の担当教員の熱意は感じられましたか		0.0	7.1	0.0	57.1	35.7	0	14	4.21
9	授業中に担当教員の声は良く聞こえましたか		0.0	0.0	0.0	42.9	57.1	0	14	4.57
10	板書の文字やプロジェクター、配布資料等の教材は見やすく、分かり易いものでしたか		0.0	0.0	0.0	14.3	85.7	0	14	4.86
11	担当教員は学生の理解度を見ながら講義を進めていましたか		0.0	0.0	14.3	50.0	35.7	0	14	4.21
12	学生の私語等の授業の妨げになる行為、あるいはいねむり等を担当教員は注意しましたか		0.0	0.0	0.0	35.7	64.3	0	14	4.64
13	この授業は、内容を伝える為の工夫がどの程度されていたと感じますか		0.0	0.0	0.0	57.1	42.9	0	14	4.43
14	この授業では、自分の意見を発表したり、他の人と討論する機会が設けられていましたか		14.3	7.1	21.4	28.6	28.6	0	14	3.50
15	あなたはこの授業により、どの程度、積極的に学習する態度・意識が身についたと思いますか		0.0	14.3	14.3	42.9	28.6	0	14	3.86
16	この授業に対する全体評価をしてみてください		0.0	0.0	14.3	64.3	21.4	0	14	4.07

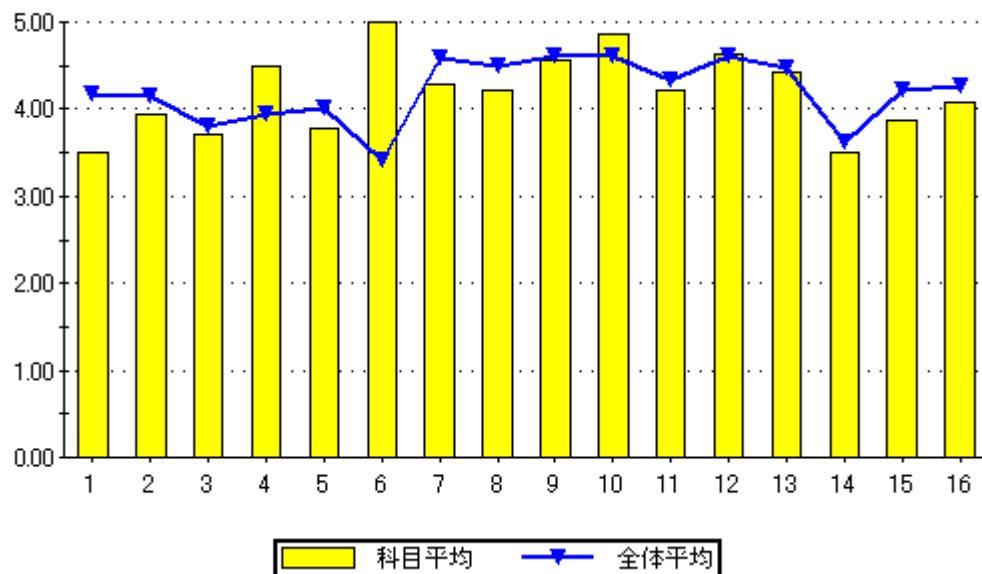

設問16のグラフ

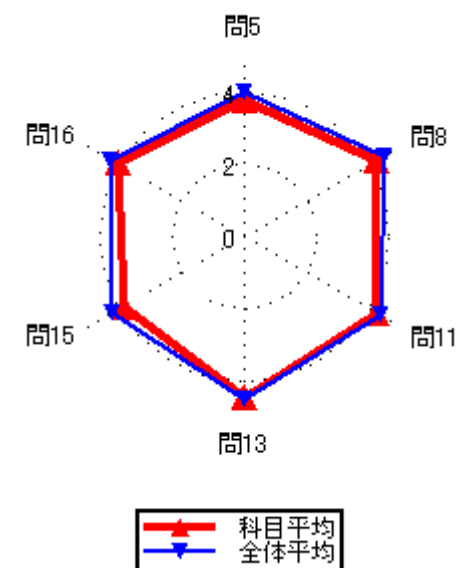
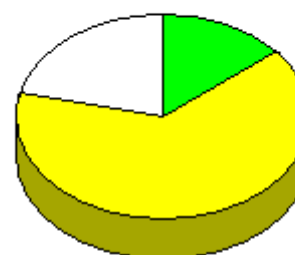

### 集計結果表（グラフ付き）

	科目名 208 デジタル回路Ⅱ	教員氏名 岡村 雅一	回答率 (%)					無効	有効	平均
			5 いいえ	4 概ね、いいえ	3 どちらでもない	2 概ね、はい	1 はい			
1	あなたのこの授業中の態度は、どの程度積極的かつ真剣でしたか		2.4	2.4	0.0	19.0	76.2	0	42	4.64
2	この授業では、自ら学習できるように、自主学習のポイントに関する指導・指示がされましたか。		2.4	4.8	4.8	38.1	50.0	0	42	4.29
3	あなたはこの授業に対して、自主学習（予習、復習）をどの程度行いましたか		9.5	7.1	4.8	33.3	45.2	0	42	3.98
4	あなたがこの授業に対して、あまり自主学習を行なわなかった理由は主に次のどれですか。		14.3	0.0	0.0	28.6	57.1	35	7	4.14
5	あなたはこの授業の内容を、どの程度理解しましたか		2.4	0.0	26.2	47.6	23.8	0	42	3.90
6	あなたがこの授業をあまり理解できなかった理由は主に次のどれですか		100.0	0.0	0.0	0.0	0.0	41	1	1.00
7	担当教員は授業時間を毎回適切に使って、授業をしていましたか		2.4	0.0	4.8	47.6	45.2	0	42	4.33
8	授業の担当教員の熱意は感じられましたか		2.4	4.8	2.4	26.2	64.3	0	42	4.45
9	授業中に担当教員の声は良く聞こえましたか		2.4	0.0	2.4	14.3	81.0	0	42	4.71
10	板書の文字やプロジェクター、配布資料等の教材は見やすく、分かり易いものでしたか		2.4	2.4	0.0	19.0	76.2	0	42	4.64
11	担当教員は学生の理解度を見ながら講義を進めていましたか		9.5	0.0	2.4	33.3	54.8	0	42	4.24
12	学生の私語等の授業の妨げになる行為、あるいはいねむり等を担当教員は注意しましたか		4.8	0.0	0.0	16.7	78.6	0	42	4.64
13	この授業は、内容を伝える為の工夫がどの程度されていたと感じますか		2.4	0.0	7.1	21.4	69.0	0	42	4.55
14	この授業では、自分の意見を発表したり、他の人と討論する機会が設けられていましたか		21.4	4.8	23.8	14.3	35.7	0	42	3.38
15	あなたはこの授業により、どの程度、積極的に学習する態度・意識が身についたと思いますか		9.5	4.8	7.1	23.8	54.8	0	42	4.10
16	この授業に対する全体評価をしてみてください		2.4	0.0	7.1	42.9	47.6	0	42	4.33

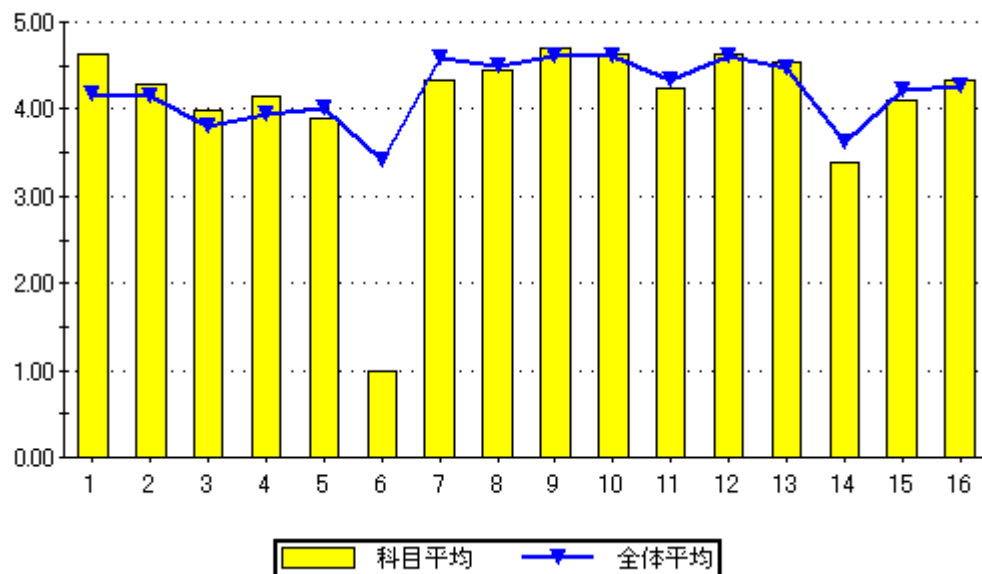

設問16のグラフ

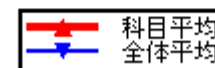
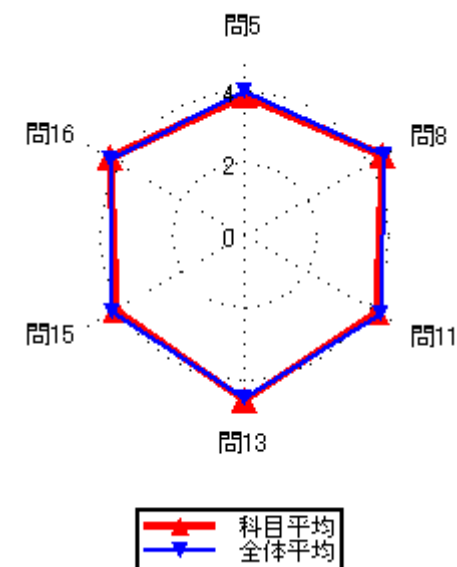
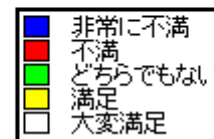
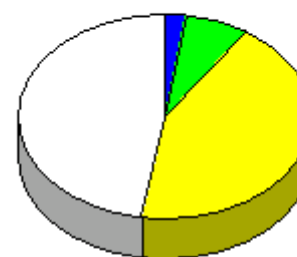

集計結果表（グラフ付き）

科目名	209 組込機器応用講座Ⅱ
教員氏名	岡村 雅一

		回答率 (%)					無効	有効	平均
		5	4	3	2	1			
		いいえ	概ね、いいえ	どちらでもない	概ね、はい	はい			
1	あなたのこの授業中の態度は、どの程度積極的かつ真剣でしたか	0.0	50.0	0.0	0.0	50.0	0	6	3.50
2	この授業では、自ら学習できるように、自主学習のポイントに関する指導・指示がされましたか。	33.3	16.7	0.0	16.7	33.3	0	6	3.00
3	あなたはこの授業に対して、自主学習（予習、復習）をどの程度行いましたか	0.0	50.0	16.7	0.0	33.3	0	6	3.17
4	あなたがこの授業に対して、あまり自主学習を行なわなかった理由は主に次のどれですか。	0.0	0.0	0.0	33.3	66.7	3	3	4.67
5	あなたはこの授業の内容を、どの程度理解しましたか	0.0	0.0	0.0	83.3	16.7	0	6	4.17
6	あなたがこの授業をあまり理解できなかった理由は主に次のどれですか	0.0	0.0	0.0	0.0	0.0	6	0	0.00
7	担当教員は授業時間を毎回適切に使って、授業をしていましたか	0.0	0.0	0.0	16.7	83.3	0	6	4.83
8	授業の担当教員の熱意は感じられましたか	0.0	0.0	0.0	33.3	66.7	0	6	4.67
9	授業中に担当教員の声は良く聞こえましたか	0.0	0.0	0.0	0.0	100.0	0	6	5.00
10	板書の文字やプロジェクター、配布資料等の教材は見やすく、分かり易いものでしたか	0.0	0.0	0.0	0.0	100.0	0	6	5.00
11	担当教員は学生の理解度を見ながら講義を進めていましたか	0.0	0.0	0.0	16.7	83.3	0	6	4.83
12	学生の私語等の授業の妨げになる行為、あるいはいねむり等を担当教員は注意しましたか	0.0	0.0	0.0	0.0	100.0	0	6	5.00
13	この授業は、内容を伝える為の工夫がどの程度されていたと感じますか	0.0	0.0	0.0	16.7	83.3	0	6	4.83
14	この授業では、自分の意見を発表したり、他の人と討論する機会が設けられていましたか	33.3	0.0	33.3	0.0	33.3	0	6	3.00
15	あなたはこの授業により、どの程度、積極的に学習する態度・意識が身についたと思いますか	0.0	16.7	0.0	16.7	66.7	0	6	4.33
16	この授業に対する全体評価をしてみてください	0.0	0.0	0.0	0.0	100.0	0	6	5.00

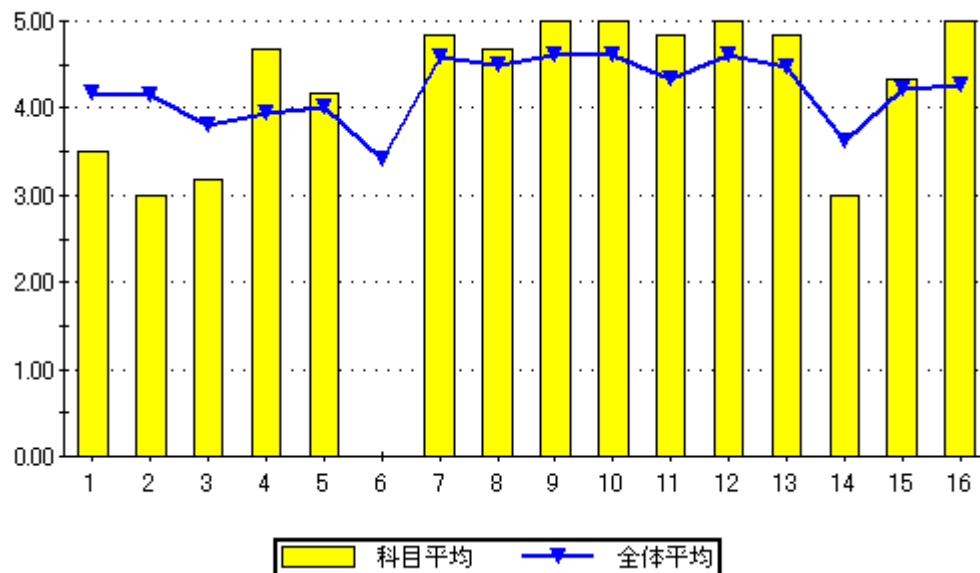

設問16のグラフ

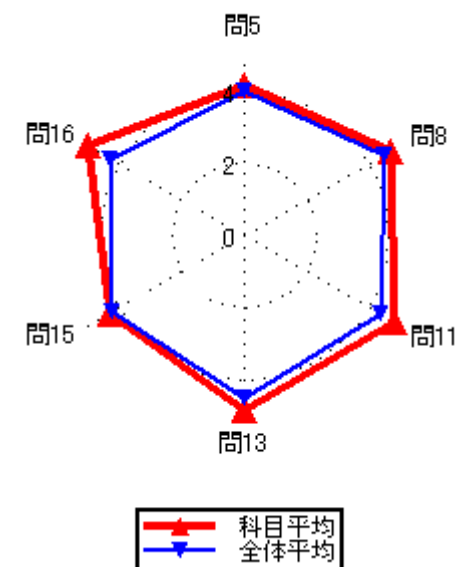
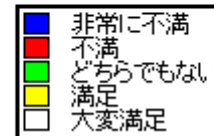
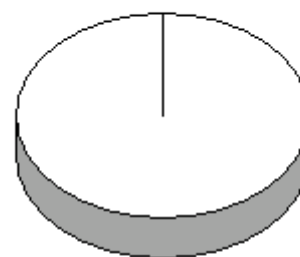

### 集計結果表（グラフ付き）

	科目名 210 コンピューターアーキテクチャⅡ	教員氏名 岡村 雅一	回答率 (%)					無効	有効	平均
			5	4	3	2	1			
			いいえ	概ね、いいえ	どちらでもない	概ね、はい	はい			
1	あなたのこの授業中の態度は、どの程度積極的かつ真剣でしたか		0.0	1.6	4.7	15.6	78.1	0	64	4.70
2	この授業では、自ら学習できるように、自主学習のポイントに関する指導・指示がされましたか。		0.0	4.7	3.1	32.8	59.4	0	64	4.47
3	あなたはこの授業に対して、自主学習（予習、復習）をどの程度行いましたか		6.3	6.3	10.9	34.4	42.2	0	64	4.00
4	あなたがこの授業に対して、あまり自主学習を行なわなかった理由は主に次のどれですか。		0.0	0.0	0.0	25.0	75.0	56	8	4.75
5	あなたはこの授業の内容を、どの程度理解しましたか		0.0	3.1	18.8	42.2	35.9	0	64	4.11
6	あなたがこの授業をあまり理解できなかった理由は主に次のどれですか		0.0	0.0	0.0	50.0	50.0	62	2	4.50
7	担当教員は授業時間を毎回適切に使って、授業をしていましたか		0.0	1.6	3.1	31.3	64.1	0	64	4.58
8	授業の担当教員の熱意は感じられましたか		0.0	1.6	4.7	23.4	70.3	0	64	4.63
9	授業中に担当教員の声は良く聞こえましたか		1.6	0.0	1.6	21.9	75.0	0	64	4.69
10	板書の文字やプロジェクター、配布資料等の教材は見やすく、分かり易いものでしたか		0.0	9.4	0.0	14.1	76.6	0	64	4.58
11	担当教員は学生の理解度を見ながら講義を進めていましたか		6.3	1.6	6.3	25.0	60.9	0	64	4.33
12	学生の私語等の授業の妨げになる行為、あるいはいねむり等を担当教員は注意しましたか		0.0	0.0	0.0	14.1	85.9	0	64	4.86
13	この授業は、内容を伝える為の工夫がどの程度されていたと感じますか		0.0	1.6	1.6	20.3	76.6	0	64	4.72
14	この授業では、自分の意見を発表したり、他の人と討論する機会が設けられていましたか		26.6	4.7	15.6	10.9	42.2	0	64	3.38
15	あなたはこの授業により、どの程度、積極的に学習する態度・意識が身についたと思いますか		4.7	9.4	4.7	18.8	62.5	0	64	4.25
16	この授業に対する全体評価をしてみてください		0.0	0.0	9.4	50.0	40.6	0	64	4.31

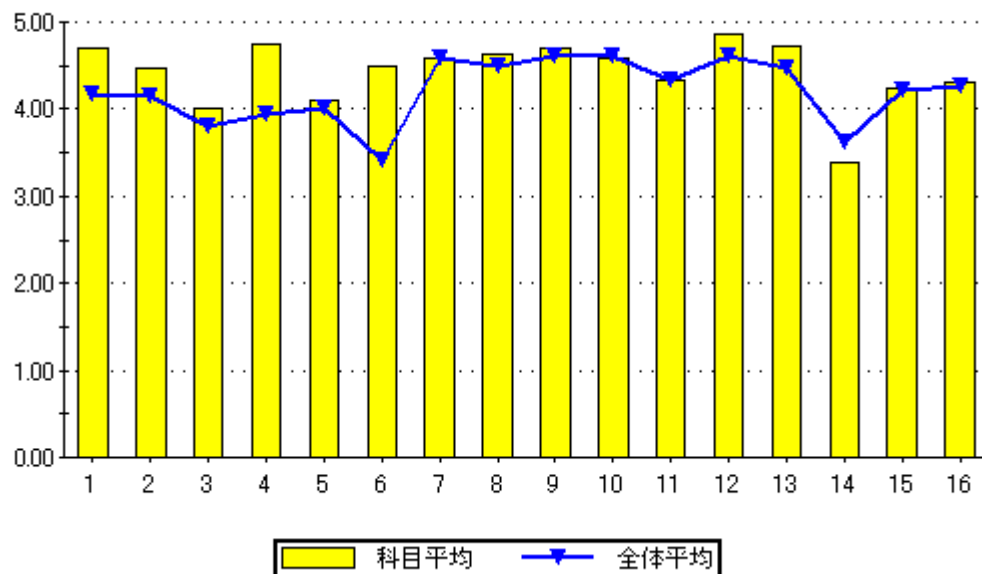

問16のグラフ

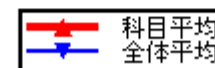
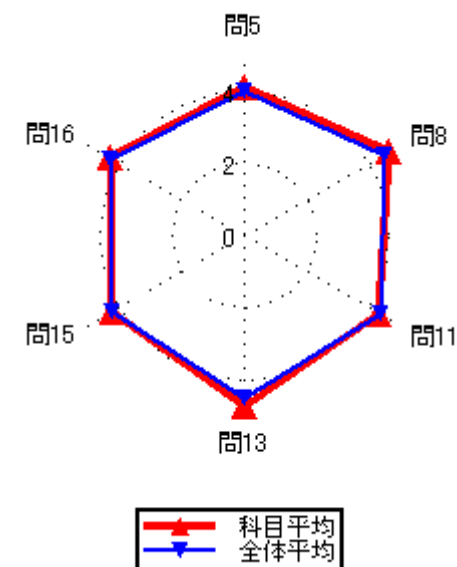
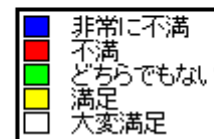
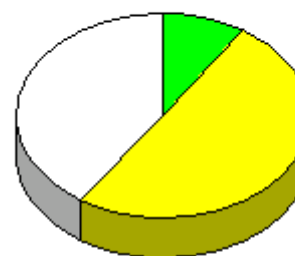

### 集計結果表（グラフ付き）

科目名	212 簿記原理Ⅱ
教員氏名	恩田 泰臣

		回答率 (%)					無効	有効	平均
		5	4	3	2	1			
		いいえ	概ね、いいえ	どちらでもない	概ね、はい	はい			
1	あなたのこの授業中の態度は、どの程度積極的かつ真剣でしたか	0.0	0.0	0.0	100.0	0.0	0	1	4.00
2	この授業では、自ら学習できるように、自主学習のポイントに関する指導・指示がされましたか。	0.0	0.0	0.0	100.0	0.0	0	1	4.00
3	あなたはこの授業に対して、自主学習（予習、復習）をどの程度行いましたか	0.0	0.0	0.0	100.0	0.0	0	1	4.00
4	あなたがこの授業に対して、あまり自主学習を行なわなかった理由は主に次のどれですか。	0.0	0.0	0.0	0.0	0.0	1	0	0.00
5	あなたはこの授業の内容を、どの程度理解しましたか	0.0	0.0	0.0	100.0	0.0	0	1	4.00
6	あなたがこの授業をあまり理解できなかった理由は主に次のどれですか	0.0	0.0	0.0	0.0	0.0	1	0	0.00
7	担当教員は授業時間を毎回適切に使って、授業をしていましたか	0.0	0.0	0.0	100.0	0.0	0	1	4.00
8	授業の担当教員の熱意は感じられましたか	0.0	0.0	0.0	100.0	0.0	0	1	4.00
9	授業中に担当教員の声は良く聞こえましたか	0.0	0.0	0.0	100.0	0.0	0	1	4.00
10	板書の文字やプロジェクター、配布資料等の教材は見やすく、分かり易いものでしたか	0.0	0.0	0.0	100.0	0.0	0	1	4.00
11	担当教員は学生の理解度を見ながら講義を進めていましたか	0.0	0.0	0.0	100.0	0.0	0	1	4.00
12	学生の私語等の授業の妨げになる行為、あるいはいねむり等を担当教員は注意しましたか	0.0	0.0	0.0	100.0	0.0	0	1	4.00
13	この授業は、内容を伝える為の工夫がどの程度されていたと感じますか	0.0	0.0	0.0	100.0	0.0	0	1	4.00
14	この授業では、自分の意見を発表したり、他の人と討論する機会が設けられていましたか	0.0	0.0	0.0	100.0	0.0	0	1	4.00
15	あなたはこの授業により、どの程度、積極的に学習する態度・意識が身についたと思いますか	0.0	0.0	0.0	100.0	0.0	0	1	4.00
16	この授業に対する全体評価をしてみてください	0.0	0.0	0.0	100.0	0.0	0	1	4.00

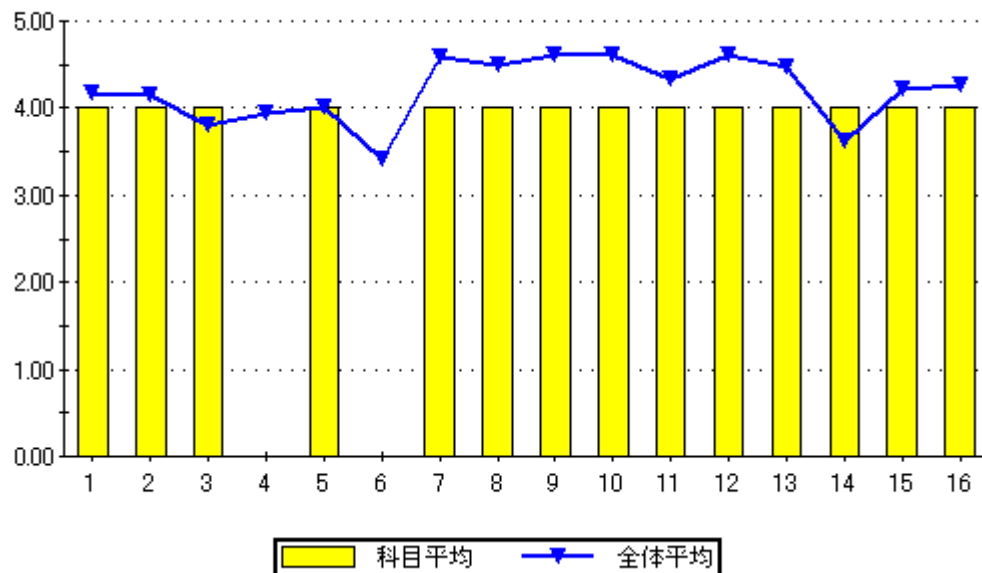

設問16のグラフ

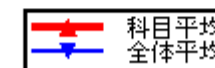
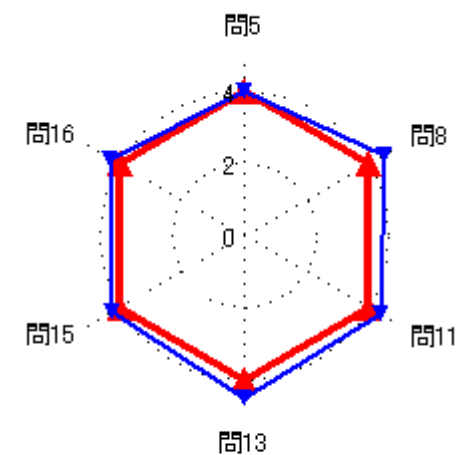



集計結果表（グラフ付き）

科目名	213 応用物理
教員氏名	山田 猛矢

		回答率 (%)					無効	有効	平均
		5	4	3	2	1			
		いいえ	概ね、いいえ	どちらでもない	概ね、はい	はい			
1	あなたのこの授業中の態度は、どの程度積極的かつ真剣でしたか	0.0	0.0	0.0	16.7	83.3	0	6	4.83
2	この授業では、自ら学習できるように、自主学習のポイントに関する指導・指示がされましたか。	0.0	0.0	0.0	33.3	66.7	0	6	4.67
3	あなたはこの授業に対して、自主学習（予習、復習）をどの程度行いましたか	16.7	0.0	0.0	33.3	50.0	0	6	4.00
4	あなたがこの授業に対して、あまり自主学習を行なわなかった理由は主に次のどれですか。	0.0	0.0	100.0	0.0	0.0	5	1	3.00
5	あなたはこの授業の内容を、どの程度理解しましたか	0.0	16.7	50.0	33.3	0.0	0	6	3.17
6	あなたがこの授業をあまり理解できなかった理由は主に次のどれですか	0.0	0.0	0.0	0.0	100.0	5	1	5.00
7	担当教員は授業時間を毎回適切に使って、授業をしていましたか	0.0	0.0	16.7	16.7	66.7	0	6	4.50
8	授業の担当教員の熱意は感じられましたか	0.0	0.0	16.7	16.7	66.7	0	6	4.50
9	授業中に担当教員の声は良く聞こえましたか	0.0	0.0	0.0	0.0	100.0	0	6	5.00
10	板書の文字やプロジェクター、配布資料等の教材は見やすく、分かり易いものでしたか	0.0	0.0	0.0	16.7	83.3	0	6	4.83
11	担当教員は学生の理解度を見ながら講義を進めていましたか	0.0	0.0	0.0	33.3	66.7	0	6	4.67
12	学生の私語等の授業の妨げになる行為、あるいはいねむり等を担当教員は注意しましたか	0.0	0.0	0.0	16.7	83.3	0	6	4.83
13	この授業は、内容を伝える為の工夫がどの程度されていたと感じますか	0.0	0.0	0.0	16.7	83.3	0	6	4.83
14	この授業では、自分の意見を発表したり、他の人と討論する機会が設けられていましたか	33.3	0.0	33.3	0.0	33.3	0	6	3.00
15	あなたはこの授業により、どの程度、積極的に学習する態度・意識が身についたと思いますか	0.0	16.7	0.0	16.7	66.7	0	6	4.33
16	この授業に対する全体評価をしてみてください	0.0	0.0	16.7	33.3	50.0	0	6	4.33

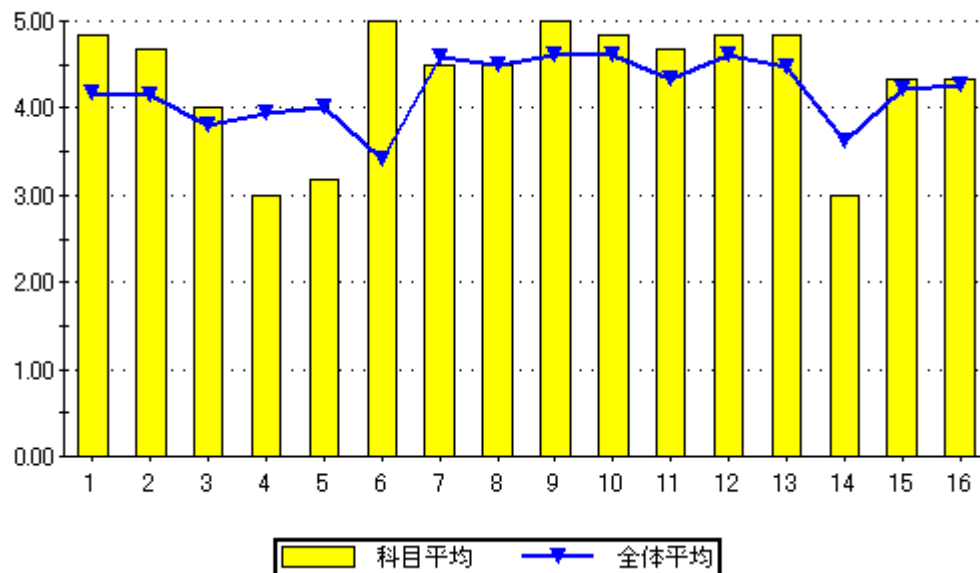

設問16のグラフ

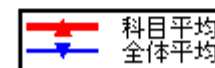
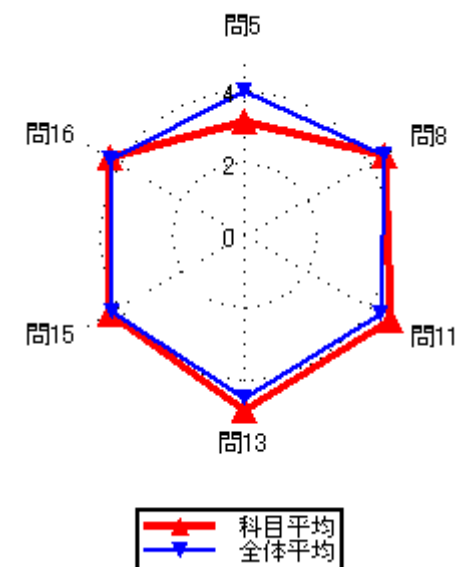

### 集計結果表（グラフ付き）

	科目名 215 電磁気学Ⅱ	教員氏名 山田 猛矢	回答率 (%)					無効	有効	平均
			5	4	3	2	1			
			いいえ	概ね、いいえ	どちらでもない	概ね、はい	はい			
1	あなたのこの授業中の態度は、どの程度積極的かつ真剣でしたか		0.0	0.0	0.0	26.7	73.3	0	15	4.73
2	この授業では、自ら学習できるように、自主学習のポイントに関する指導・指示がされましたか。		13.3	0.0	13.3	20.0	53.3	0	15	4.00
3	あなたはこの授業に対して、自主学習（予習、復習）をどの程度行いましたか		6.7	6.7	20.0	26.7	40.0	0	15	3.87
4	あなたがこの授業に対して、あまり自主学習を行なわなかった理由は主に次のどれですか。		0.0	0.0	0.0	0.0	100.0	13	2	5.00
5	あなたはこの授業の内容を、どの程度理解しましたか		0.0	0.0	13.3	46.7	40.0	0	15	4.27
6	あなたがこの授業をあまり理解できなかった理由は主に次のどれですか		0.0	0.0	0.0	0.0	0.0	15	0	0.00
7	担当教員は授業時間を毎回適切に使って、授業をしていましたか		0.0	0.0	0.0	40.0	60.0	0	15	4.60
8	授業の担当教員の熱意は感じられましたか		0.0	0.0	6.7	40.0	53.3	0	15	4.47
9	授業中に担当教員の声は良く聞こえましたか		0.0	0.0	0.0	13.3	86.7	0	15	4.87
10	板書の文字やプロジェクター、配布資料等の教材は見やすく、分かり易いものでしたか		0.0	6.7	6.7	13.3	73.3	0	15	4.53
11	担当教員は学生の理解度を見ながら講義を進めていましたか		0.0	0.0	6.7	33.3	60.0	0	15	4.53
12	学生の私語等の授業の妨げになる行為、あるいはいねむり等を担当教員は注意しましたか		0.0	0.0	0.0	13.3	86.7	0	15	4.87
13	この授業は、内容を伝える為の工夫がどの程度されていたと感じますか		0.0	0.0	13.3	20.0	66.7	0	15	4.53
14	この授業では、自分の意見を発表したり、他の人と討論する機会が設けられていましたか		20.0	6.7	26.7	26.7	20.0	0	15	3.20
15	あなたはこの授業により、どの程度、積極的に学習する態度・意識が身についたと思いますか		6.7	0.0	13.3	33.3	46.7	0	15	4.13
16	この授業に対する全体評価をしてみてください		0.0	0.0	20.0	46.7	33.3	0	15	4.13

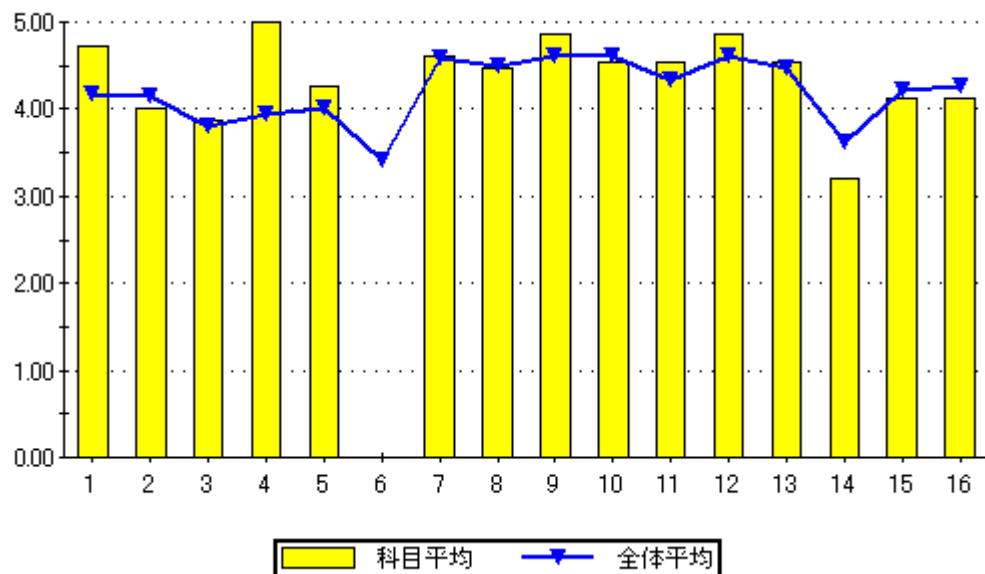

設問16のグラフ

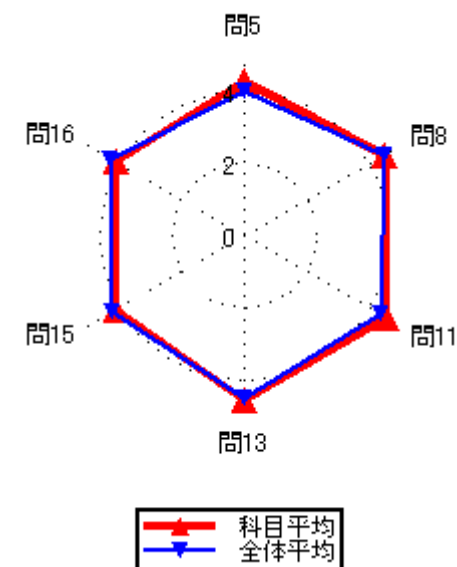
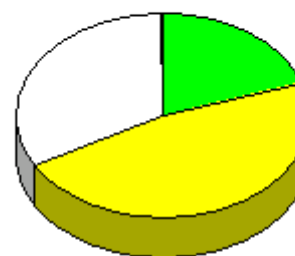

### 集計結果表（グラフ付き）

	科目名 216 J A V A プログラミングⅡ	教員氏名 山田 猛矢	回答率 (%)					無効	有効	平均
			5	4	3	2	1			
			いいえ	概ね、いいえ	どちらでもない	概ね、はい	はい			
1	あなたのこの授業中の態度は、どの程度積極的かつ真剣でしたか		0.0	57.1	0.0	28.6	14.3	0	7	3.00
2	この授業では、自ら学習できるように、自主学習のポイントに関する指導・指示がされましたか。		14.3	0.0	0.0	57.1	28.6	0	7	3.86
3	あなたはこの授業に対して、自主学習（予習、復習）をどの程度行いましたか		0.0	14.3	0.0	42.9	42.9	0	7	4.14
4	あなたがこの授業に対して、あまり自主学習を行なわなかった理由は主に次のどれですか。		0.0	0.0	0.0	100.0	0.0	6	1	4.00
5	あなたはこの授業の内容を、どの程度理解しましたか		0.0	0.0	14.3	57.1	28.6	0	7	4.14
6	あなたがこの授業をあまり理解できなかった理由は主に次のどれですか		0.0	0.0	0.0	0.0	0.0	7	0	0.00
7	担当教員は授業時間を毎回適切に使って、授業をしていましたか		0.0	0.0	0.0	42.9	57.1	0	7	4.57
8	授業の担当教員の熱意は感じられましたか		0.0	0.0	0.0	28.6	71.4	0	7	4.71
9	授業中に担当教員の声は良く聞こえましたか		0.0	0.0	0.0	14.3	85.7	0	7	4.86
10	板書の文字やプロジェクター、配布資料等の教材は見やすく、分かり易いものでしたか		0.0	0.0	0.0	14.3	85.7	0	7	4.86
11	担当教員は学生の理解度を見ながら講義を進めていましたか		0.0	0.0	0.0	28.6	71.4	0	7	4.71
12	学生の私語等の授業の妨げになる行為、あるいはいねむり等を担当教員は注意しましたか		0.0	0.0	0.0	28.6	71.4	0	7	4.71
13	この授業は、内容を伝える為の工夫がどの程度されていたと感じますか		0.0	0.0	14.3	28.6	57.1	0	7	4.43
14	この授業では、自分の意見を発表したり、他の人と討論する機会が設けられていましたか		14.3	0.0	14.3	28.6	42.9	0	7	3.86
15	あなたはこの授業により、どの程度、積極的に学習する態度・意識が身についたと思いますか		0.0	0.0	14.3	14.3	71.4	0	7	4.57
16	この授業に対する全体評価をしてみてください		0.0	0.0	0.0	42.9	57.1	0	7	4.57

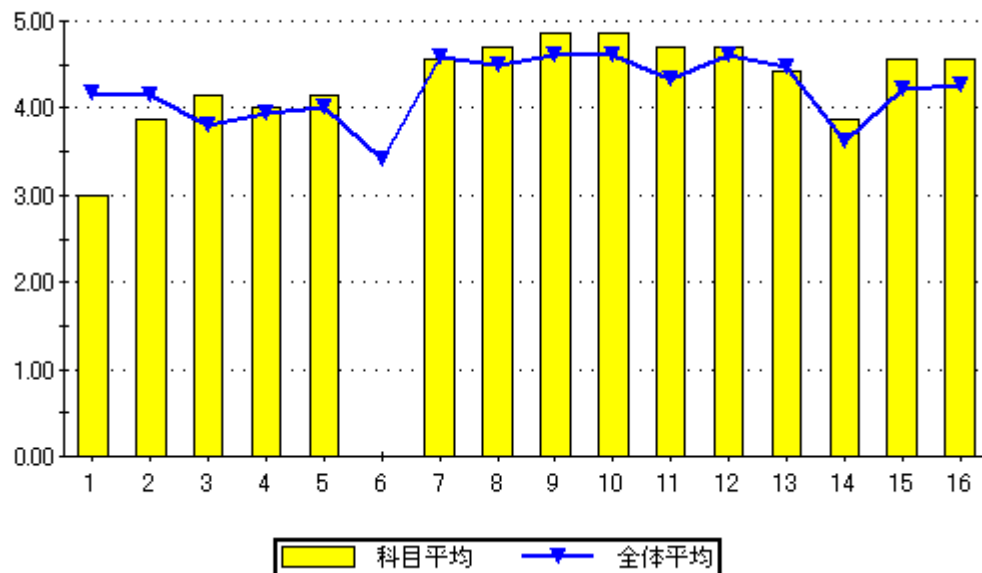

設問16のグラフ

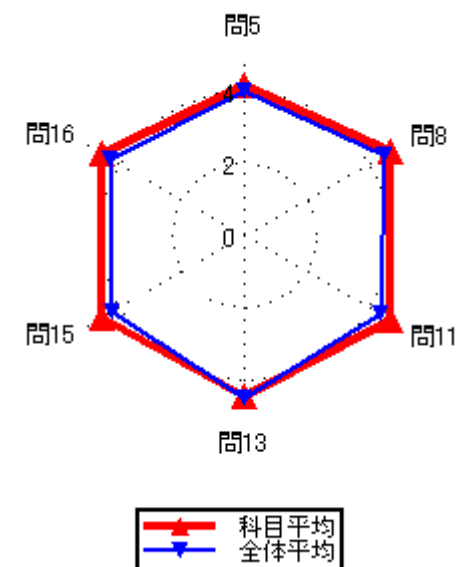
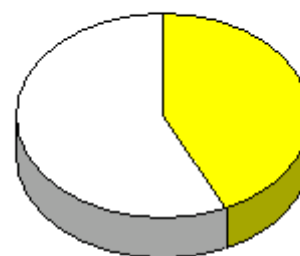

### 集計結果表（グラフ付き）

	科目名 217 J A V Aプログラミング演習Ⅱ	教員氏名 山田 猛矢	回答率 (%)					無効	有効	平均
			5	4	3	2	1			
			いいえ	概ね、いいえ	どちらでもない	概ね、はい	はい			
1	あなたのこの授業中の態度は、どの程度積極的かつ真剣でしたか		0.0	40.0	0.0	20.0	40.0	0	5	3.60
2	この授業では、自ら学習できるように、自主学習のポイントに関する指導・指示がされましたか。		20.0	0.0	0.0	40.0	40.0	0	5	3.80
3	あなたはこの授業に対して、自主学習（予習、復習）をどの程度行いましたか		0.0	20.0	0.0	40.0	40.0	0	5	4.00
4	あなたがこの授業に対して、あまり自主学習を行なわなかった理由は主に次のどれですか。		0.0	0.0	0.0	100.0	0.0	4	1	4.00
5	あなたはこの授業の内容を、どの程度理解しましたか		0.0	0.0	20.0	40.0	40.0	0	5	4.20
6	あなたがこの授業をあまり理解できなかった理由は主に次のどれですか		0.0	0.0	0.0	0.0	0.0	5	0	0.00
7	担当教員は授業時間を毎回適切に使って、授業をしていましたか		0.0	0.0	0.0	40.0	60.0	0	5	4.60
8	授業の担当教員の熱意は感じられましたか		0.0	0.0	0.0	20.0	80.0	0	5	4.80
9	授業中に担当教員の声は良く聞こえましたか		0.0	0.0	0.0	20.0	80.0	0	5	4.80
10	板書の文字やプロジェクター、配布資料等の教材は見やすく、分かり易いものでしたか		0.0	0.0	0.0	0.0	100.0	0	5	5.00
11	担当教員は学生の理解度を見ながら講義を進めていましたか		0.0	0.0	0.0	20.0	80.0	0	5	4.80
12	学生の私語等の授業の妨げになる行為、あるいはいねむり等を担当教員は注意しましたか		0.0	0.0	0.0	20.0	80.0	0	5	4.80
13	この授業は、内容を伝える為の工夫がどの程度されていたと感じますか		0.0	0.0	20.0	0.0	80.0	0	5	4.60
14	この授業では、自分の意見を発表したり、他の人と討論する機会が設けられていましたか		40.0	0.0	20.0	0.0	40.0	0	5	3.00
15	あなたはこの授業により、どの程度、積極的に学習する態度・意識が身についたと思いますか		0.0	0.0	0.0	0.0	100.0	0	5	5.00
16	この授業に対する全体評価をしてみてください		0.0	0.0	0.0	20.0	80.0	0	5	4.80

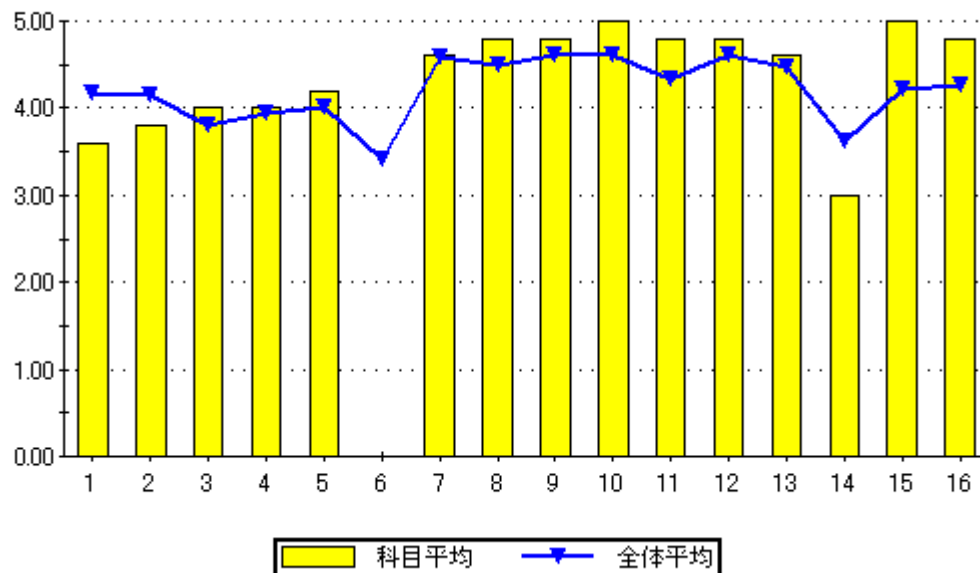

設問16のグラフ

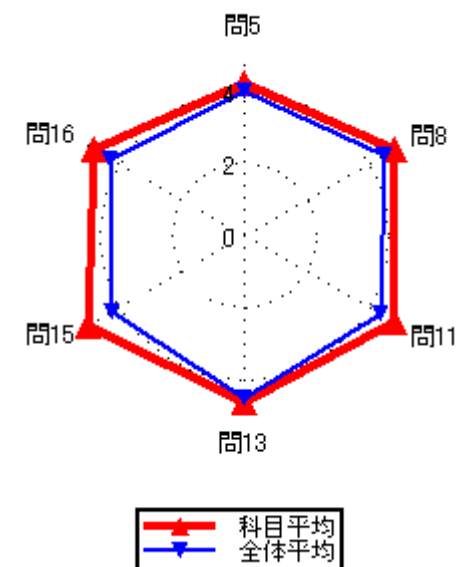
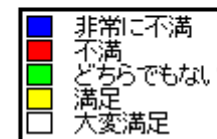
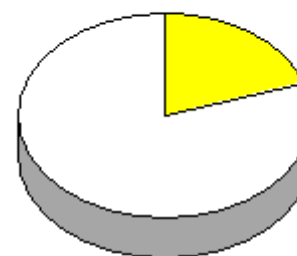

### 集計結果表（グラフ付き）

科目名	218 電磁気学
教員氏名	山田 猛矢

		回答率 (%)					無効	有効	平均
		5	4	3	2	1			
		いいえ	概ね、いいえ	どちらでもない	概ね、はい	はい			
1	あなたのこの授業中の態度は、どの程度積極的かつ真剣でしたか	0.0	0.0	0.0	0.0	100.0	0	3	5.00
2	この授業では、自ら学習できるように、自主学習のポイントに関する指導・指示がされましたか。	0.0	0.0	0.0	33.3	66.7	0	3	4.67
3	あなたはこの授業に対して、自主学習（予習、復習）をどの程度行いましたか	0.0	0.0	0.0	33.3	66.7	0	3	4.67
4	あなたがこの授業に対して、あまり自主学習を行なわなかった理由は主に次のどれですか。	0.0	0.0	0.0	0.0	0.0	3	0	0.00
5	あなたはこの授業の内容を、どの程度理解しましたか	0.0	0.0	0.0	33.3	66.7	0	3	4.67
6	あなたがこの授業をあまり理解できなかった理由は主に次のどれですか	0.0	0.0	0.0	0.0	0.0	3	0	0.00
7	担当教員は授業時間を毎回適切に使って、授業をしていましたか	0.0	0.0	0.0	33.3	66.7	0	3	4.67
8	授業の担当教員の熱意は感じられましたか	0.0	0.0	0.0	33.3	66.7	0	3	4.67
9	授業中に担当教員の声は良く聞こえましたか	0.0	0.0	0.0	0.0	100.0	0	3	5.00
10	板書の文字やプロジェクター、配布資料等の教材は見やすく、分かり易いものでしたか	0.0	0.0	0.0	0.0	100.0	0	3	5.00
11	担当教員は学生の理解度を見ながら講義を進めていましたか	0.0	0.0	0.0	33.3	66.7	0	3	4.67
12	学生の私語等の授業の妨げになる行為、あるいはいねむり等を担当教員は注意しましたか	0.0	0.0	0.0	0.0	100.0	0	3	5.00
13	この授業は、内容を伝える為の工夫がどの程度されていたと感じますか	0.0	0.0	0.0	0.0	100.0	0	3	5.00
14	この授業では、自分の意見を発表したり、他の人と討論する機会が設けられていましたか	0.0	0.0	33.3	0.0	66.7	0	3	4.33
15	あなたはこの授業により、どの程度、積極的に学習する態度・意識が身についたと思いますか	0.0	0.0	0.0	33.3	66.7	0	3	4.67
16	この授業に対する全体評価をしてみてください	0.0	0.0	0.0	0.0	100.0	0	3	5.00

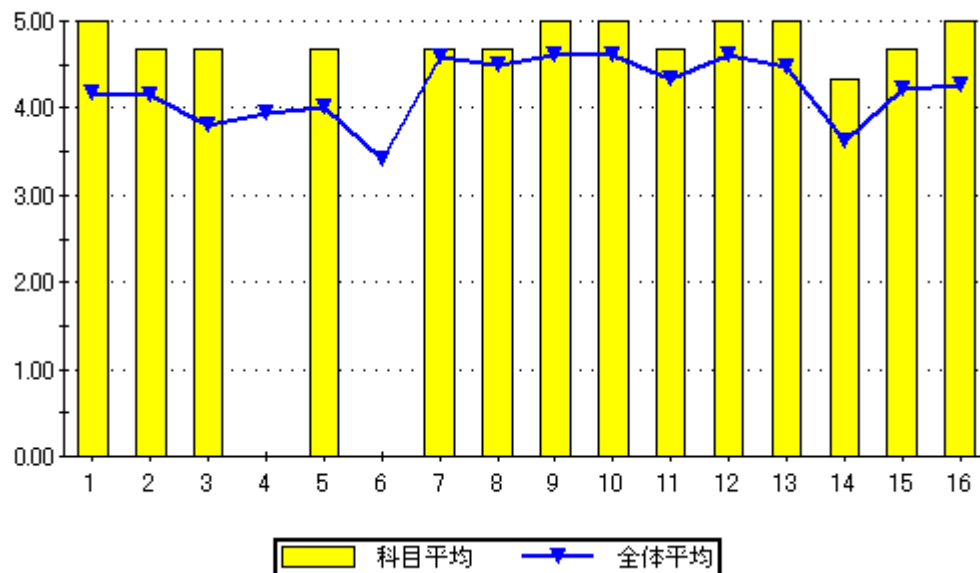

設問16のグラフ

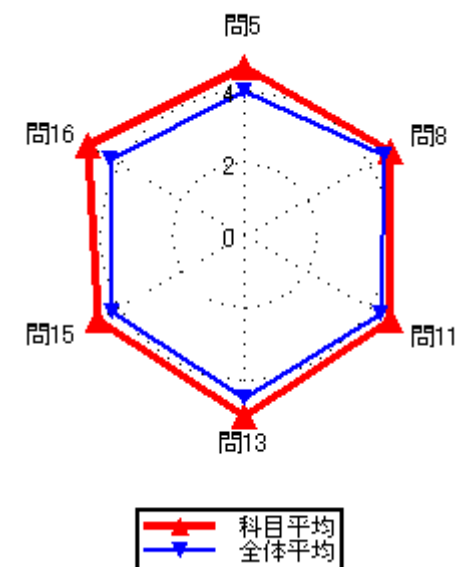
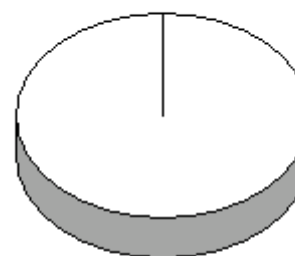

### 集計結果表（グラフ付き）

	科目名 219 プログラミング入門Ⅱ	教員氏名 渋沢 良太	回答率 (%)					無効	有効	平均
			5	4	3	2	1			
			いいえ	概ね、いいえ	どちらでもない	概ね、はい	はい			
1	あなたのこの授業中の態度は、どの程度積極的かつ真剣でしたか		3.8	53.8	3.8	11.5	26.9	0	26	3.04
2	この授業では、自ら学習できるように、自主学習のポイントに関する指導・指示がされましたか。		19.2	11.5	15.4	23.1	30.8	0	26	3.35
3	あなたはこの授業に対して、自主学習（予習、復習）をどの程度行いましたか		11.5	23.1	26.9	19.2	19.2	0	26	3.12
4	あなたがこの授業に対して、あまり自主学習を行なわなかった理由は主に次のどれですか。		0.0	11.1	44.4	0.0	44.4	17	9	3.78
5	あなたはこの授業の内容を、どの程度理解しましたか		0.0	3.8	34.6	50.0	11.5	0	26	3.69
6	あなたがこの授業をあまり理解できなかった理由は主に次のどれですか		0.0	0.0	0.0	100.0	0.0	25	1	4.00
7	担当教員は授業時間を毎回適切に使って、授業をしていましたか		3.8	0.0	15.4	30.8	50.0	0	26	4.23
8	授業の担当教員の熱意は感じられましたか		0.0	0.0	11.5	42.3	46.2	0	26	4.35
9	授業中に担当教員の声は良く聞こえましたか		3.8	0.0	0.0	30.8	65.4	0	26	4.54
10	板書の文字やプロジェクター、配布資料等の教材は見やすく、分かり易いものでしたか		0.0	0.0	3.8	30.8	65.4	0	26	4.62
11	担当教員は学生の理解度を見ながら講義を進めていましたか		3.8	0.0	15.4	38.5	42.3	0	26	4.15
12	学生の私語等の授業の妨げになる行為、あるいはいねむり等を担当教員は注意しましたか		0.0	3.8	3.8	23.1	69.2	0	26	4.58
13	この授業は、内容を伝える為の工夫がどの程度されていたと感じますか		3.8	3.8	3.8	30.8	57.7	0	26	4.35
14	この授業では、自分の意見を発表したり、他の人と討論する機会が設けられていましたか		7.7	19.2	23.1	30.8	19.2	0	26	3.35
15	あなたはこの授業により、どの程度、積極的に学習する態度・意識が身についたと思いますか		3.8	11.5	7.7	34.6	42.3	0	26	4.00
16	この授業に対する全体評価をしてみてください		0.0	0.0	7.7	38.5	53.8	0	26	4.46

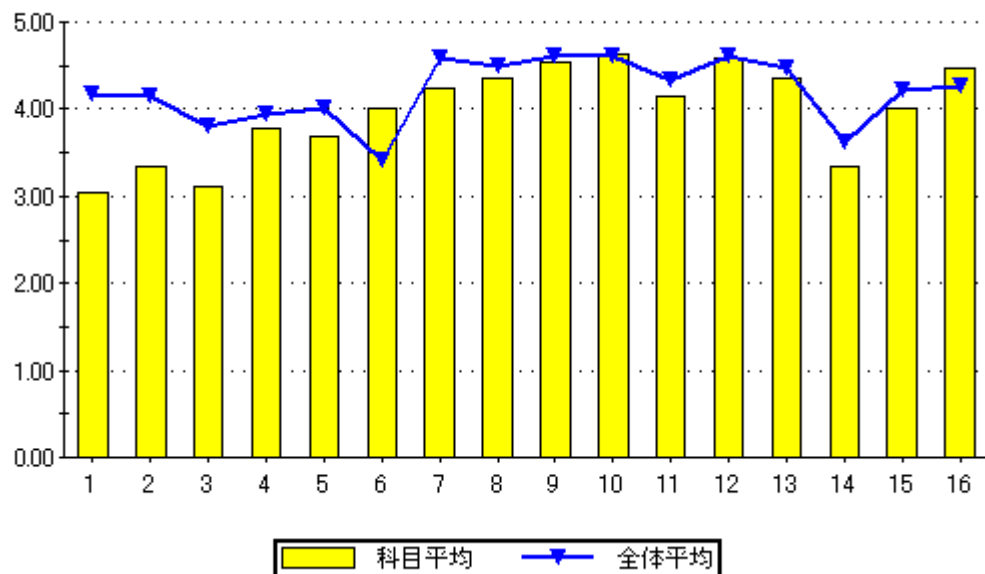

設問16のグラフ

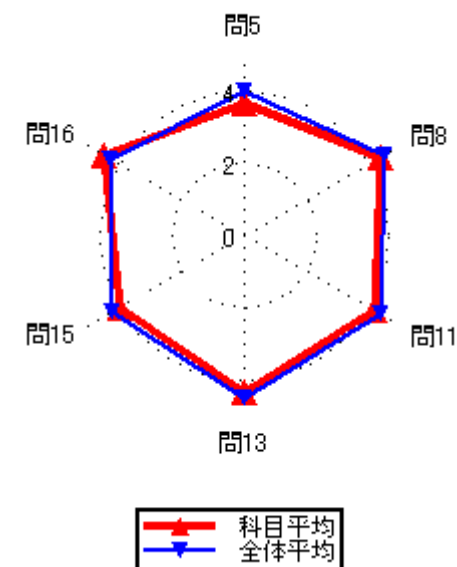
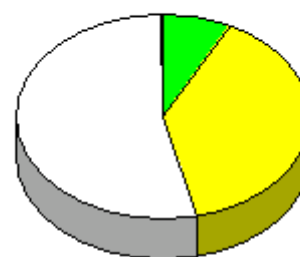

### 集計結果表（グラフ付き）

	科目名	220 データベースⅡ	回答率 (%)					無効	有効	平均
			5	4	3	2	1			
	教員氏名	渋沢 良太	いいえ	概ね、いいえ	どちらでもない	概ね、はい	はい			
1	あなたのこの授業中の態度は、どの程度積極的かつ真剣でしたか		0.0	36.4	0.0	27.3	36.4	0	11	3.64
2	この授業では、自ら学習できるように、自主学習のポイントに関する指導・指示がされましたか。		0.0	0.0	27.3	27.3	45.5	0	11	4.18
3	あなたはこの授業に対して、自主学習（予習、復習）をどの程度行いましたか		0.0	18.2	9.1	18.2	54.5	0	11	4.09
4	あなたがこの授業に対して、あまり自主学習を行なわなかった理由は主に次のどれですか。		0.0	0.0	50.0	0.0	50.0	9	2	4.00
5	あなたはこの授業の内容を、どの程度理解しましたか		0.0	18.2	18.2	18.2	45.5	0	11	3.91
6	あなたがこの授業をあまり理解できなかった理由は主に次のどれですか		0.0	0.0	0.0	0.0	100.0	9	2	5.00
7	担当教員は授業時間を毎回適切に使って、授業をしていましたか		0.0	0.0	0.0	45.5	54.5	0	11	4.55
8	授業の担当教員の熱意は感じられましたか		0.0	0.0	0.0	63.6	36.4	0	11	4.36
9	授業中に担当教員の声は良く聞こえましたか		0.0	9.1	0.0	9.1	81.8	0	11	4.64
10	板書の文字やプロジェクター、配布資料等の教材は見やすく、分かり易いものでしたか		0.0	0.0	0.0	9.1	90.9	0	11	4.91
11	担当教員は学生の理解度を見ながら講義を進めていましたか		0.0	0.0	9.1	45.5	45.5	0	11	4.36
12	学生の私語等の授業の妨げになる行為、あるいはいねむり等を担当教員は注意しましたか		0.0	0.0	0.0	27.3	72.7	0	11	4.73
13	この授業は、内容を伝える為の工夫がどの程度されていたと感じますか		0.0	0.0	9.1	36.4	54.5	0	11	4.45
14	この授業では、自分の意見を発表したり、他の人と討論する機会が設けられていましたか		0.0	27.3	0.0	27.3	45.5	0	11	3.91
15	あなたはこの授業により、どの程度、積極的に学習する態度・意識が身についたと思いますか		0.0	9.1	0.0	27.3	63.6	0	11	4.45
16	この授業に対する全体評価をしてみてください		0.0	0.0	9.1	54.5	36.4	0	11	4.27

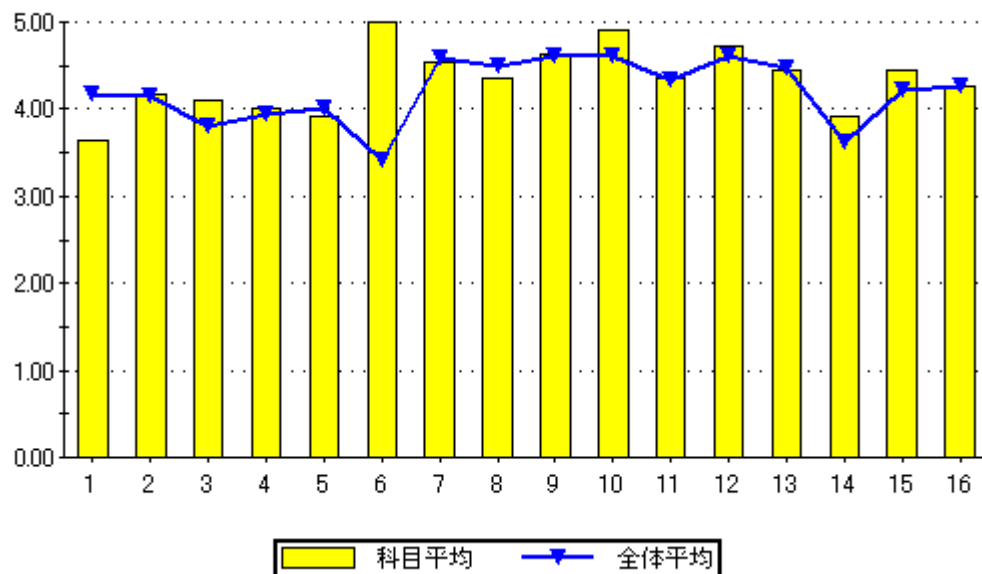

設問16のグラフ

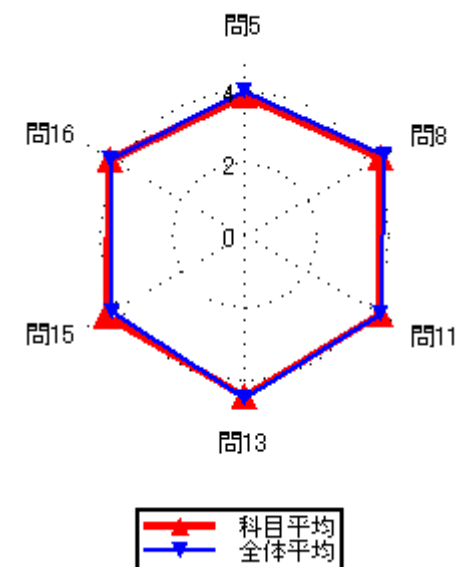
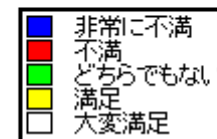
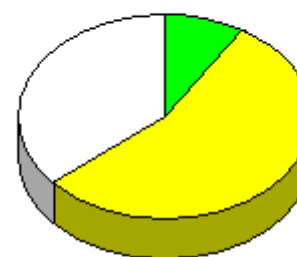



### 集計結果表（グラフ付き）

	科目名 221 基本情報処理講座 I	教員氏名 渋沢 良太	回答率 (%)					無効	有効	平均
			5	4	3	2	1			
			いいえ	概ね、いいえ	どちらでもない	概ね、はい	はい			
1	あなたのこの授業中の態度は、どの程度積極的かつ真剣でしたか		2.3	32.6	27.9	14.0	23.3	0	43	3.23
2	この授業では、自ら学習できるように、自主学習のポイントに関する指導・指示がされましたか。		14.0	14.0	11.6	32.6	27.9	0	43	3.47
3	あなたはこの授業に対して、自主学習（予習、復習）をどの程度行いましたか		25.6	7.0	25.6	30.2	11.6	0	43	2.95
4	あなたがこの授業に対して、あまり自主学習を行なわなかった理由は主に次のどれですか。		7.1	7.1	21.4	28.6	35.7	29	14	3.79
5	あなたはこの授業の内容を、どの程度理解しましたか		0.0	4.7	34.9	51.2	9.3	0	43	3.65
6	あなたがこの授業をあまり理解できなかった理由は主に次のどれですか		50.0	0.0	0.0	0.0	50.0	41	2	3.00
7	担当教員は授業時間を毎回適切に使って、授業をしていましたか		2.3	2.3	0.0	55.8	39.5	0	43	4.28
8	授業の担当教員の熱意は感じられましたか		0.0	2.3	11.6	55.8	30.2	0	43	4.14
9	授業中に担当教員の声は良く聞こえましたか		0.0	0.0	7.0	23.3	69.8	0	43	4.63
10	板書の文字やプロジェクター、配布資料等の教材は見やすく、分かり易いものでしたか		0.0	0.0	4.7	16.3	79.1	0	43	4.74
11	担当教員は学生の理解度を見ながら講義を進めていましたか		9.3	7.0	18.6	37.2	27.9	0	43	3.67
12	学生の私語等の授業の妨げになる行為、あるいはいねむり等を担当教員は注意しましたか		9.3	2.3	4.7	9.3	74.4	0	43	4.37
13	この授業は、内容を伝える為の工夫がどの程度されていたと感じますか		0.0	0.0	25.6	20.9	53.5	0	43	4.28
14	この授業では、自分の意見を発表したり、他の人と討論する機会が設けられていましたか		41.9	11.6	27.9	14.0	4.7	0	43	2.28
15	あなたはこの授業により、どの程度、積極的に学習する態度・意識が身についたと思いますか		7.0	11.6	11.6	39.5	30.2	0	43	3.74
16	この授業に対する全体評価をしてみてください		0.0	0.0	16.3	53.5	30.2	0	43	4.14

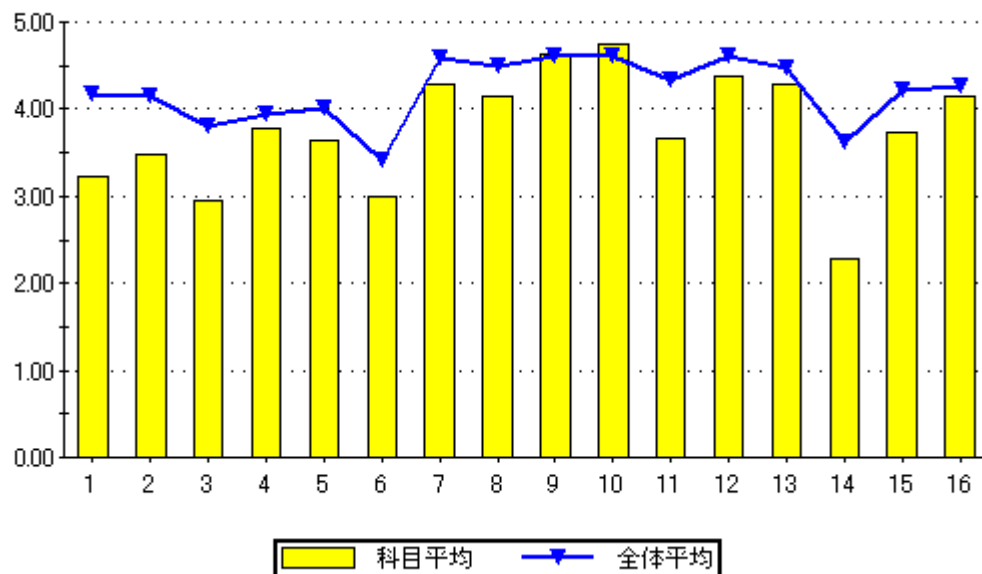

問16のグラフ

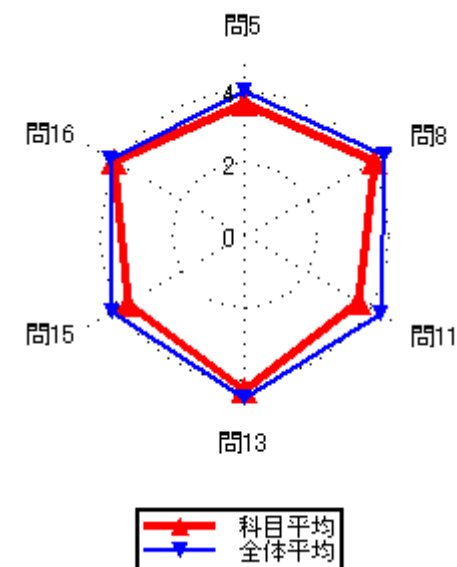
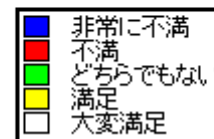

### 集計結果表（グラフ付き）

	科目名 222 経営情報システムⅡ	教員氏名 渋沢 良太	回答率 (%)					無効	有効	平均
			5	4	3	2	1			
			いいえ	概ね、いいえ	どちらでもない	概ね、はい	はい			
1	あなたのこの授業中の態度は、どの程度積極的かつ真剣でしたか		0.0	33.3	33.3	0.0	33.3	0	6	3.33
2	この授業では、自ら学習できるように、自主学習のポイントに関する指導・指示がされましたか。		0.0	16.7	16.7	16.7	50.0	0	6	4.00
3	あなたはこの授業に対して、自主学習（予習、復習）をどの程度行いましたか		16.7	0.0	16.7	50.0	16.7	0	6	3.50
4	あなたがこの授業に対して、あまり自主学習を行なわなかった理由は主に次のどれですか。		0.0	0.0	0.0	100.0	0.0	5	1	4.00
5	あなたはこの授業の内容を、どの程度理解しましたか		0.0	0.0	50.0	50.0	0.0	0	6	3.50
6	あなたがこの授業をあまり理解できなかった理由は主に次のどれですか		0.0	0.0	0.0	0.0	0.0	6	0	0.00
7	担当教員は授業時間を毎回適切に使って、授業をしていましたか		0.0	0.0	16.7	33.3	50.0	0	6	4.33
8	授業の担当教員の熱意は感じられましたか		0.0	0.0	33.3	33.3	33.3	0	6	4.00
9	授業中に担当教員の声は良く聞こえましたか		0.0	0.0	16.7	16.7	66.7	0	6	4.50
10	板書の文字やプロジェクター、配布資料等の教材は見やすく、分かり易いものでしたか		0.0	0.0	16.7	16.7	66.7	0	6	4.50
11	担当教員は学生の理解度を見ながら講義を進めていましたか		0.0	0.0	33.3	33.3	33.3	0	6	4.00
12	学生の私語等の授業の妨げになる行為、あるいはいねむり等を担当教員は注意しましたか		0.0	0.0	16.7	16.7	66.7	0	6	4.50
13	この授業は、内容を伝える為の工夫がどの程度されていたと感じますか		0.0	0.0	33.3	16.7	50.0	0	6	4.17
14	この授業では、自分の意見を発表したり、他の人と討論する機会が設けられていましたか		0.0	16.7	33.3	16.7	33.3	0	6	3.67
15	あなたはこの授業により、どの程度、積極的に学習する態度・意識が身についたと思いますか		0.0	0.0	33.3	16.7	50.0	0	6	4.17
16	この授業に対する全体評価をしてみてください		0.0	0.0	16.7	66.7	16.7	0	6	4.00

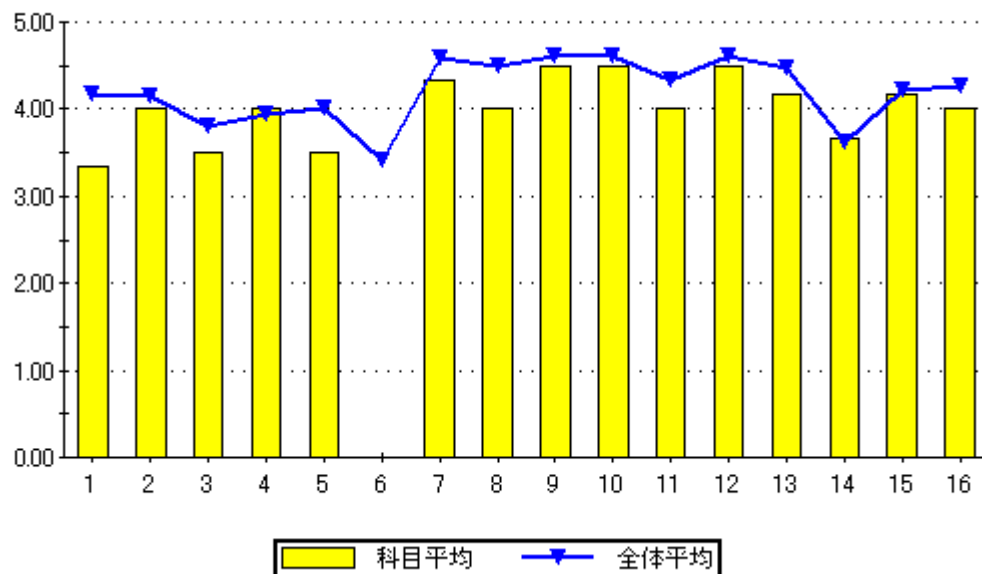

設問16のグラフ

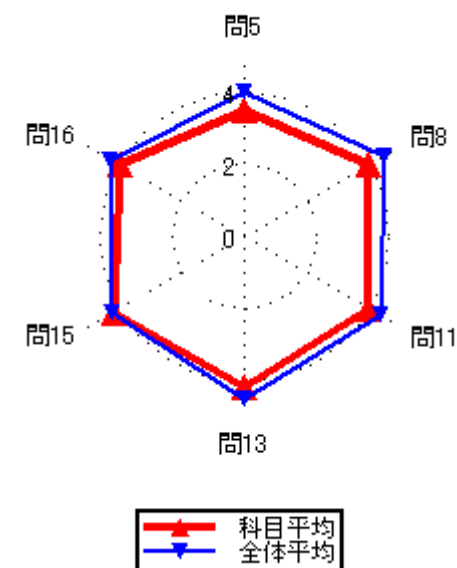
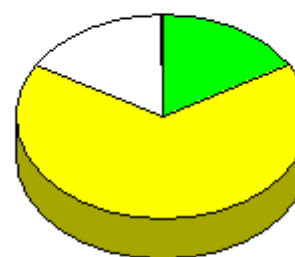

### 集計結果表（グラフ付き）

	科目名 223 プログラミング入門Ⅱ	教員氏名 松田 翔太	回答率 (%)					無効	有効	平均
			5	4	3	2	1			
			いいえ	概ね、いいえ	どちらでもない	概ね、はい	はい			
1	あなたのこの授業中の態度は、どの程度積極的かつ真剣でしたか		0.0	35.7	7.1	21.4	35.7	0	14	3.57
2	この授業では、自ら学習できるように、自主学習のポイントに関する指導・指示がされましたか。		21.4	0.0	7.1	21.4	50.0	0	14	3.79
3	あなたはこの授業に対して、自主学習（予習、復習）をどの程度行いましたか		21.4	0.0	0.0	35.7	42.9	0	14	3.79
4	あなたがこの授業に対して、あまり自主学習を行なわなかった理由は主に次のどれですか。		33.3	0.0	0.0	33.3	33.3	11	3	3.33
5	あなたはこの授業の内容を、どの程度理解しましたか		0.0	0.0	21.4	42.9	35.7	0	14	4.14
6	あなたがこの授業をあまり理解できなかった理由は主に次のどれですか		0.0	0.0	0.0	0.0	0.0	14	0	0.00
7	担当教員は授業時間を毎回適切に使って、授業をしていましたか		0.0	0.0	7.1	14.3	78.6	0	14	4.71
8	授業の担当教員の熱意は感じられましたか		0.0	0.0	7.1	35.7	57.1	0	14	4.50
9	授業中に担当教員の声は良く聞こえましたか		0.0	0.0	0.0	21.4	78.6	0	14	4.79
10	板書の文字やプロジェクター、配布資料等の教材は見やすく、分かり易いものでしたか		0.0	0.0	0.0	7.1	92.9	0	14	4.93
11	担当教員は学生の理解度を見ながら講義を進めていましたか		0.0	0.0	21.4	14.3	64.3	0	14	4.43
12	学生の私語等の授業の妨げになる行為、あるいはいねむり等を担当教員は注意しましたか		0.0	0.0	0.0	7.1	92.9	0	14	4.93
13	この授業は、内容を伝える為の工夫がどの程度されていたと感じますか		0.0	0.0	0.0	28.6	71.4	0	14	4.71
14	この授業では、自分の意見を発表したり、他の人と討論する機会が設けられていましたか		21.4	7.1	7.1	21.4	42.9	0	14	3.57
15	あなたはこの授業により、どの程度、積極的に学習する態度・意識が身についたと思いますか		14.3	7.1	0.0	7.1	71.4	0	14	4.14
16	この授業に対する全体評価をしてみてください		0.0	0.0	14.3	35.7	50.0	0	14	4.36

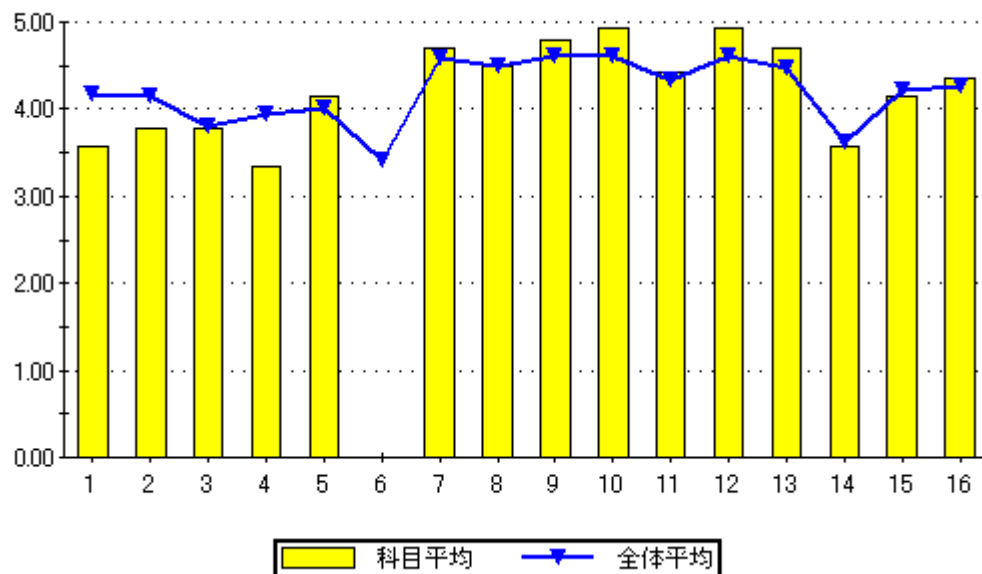

設問16のグラフ

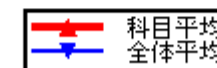
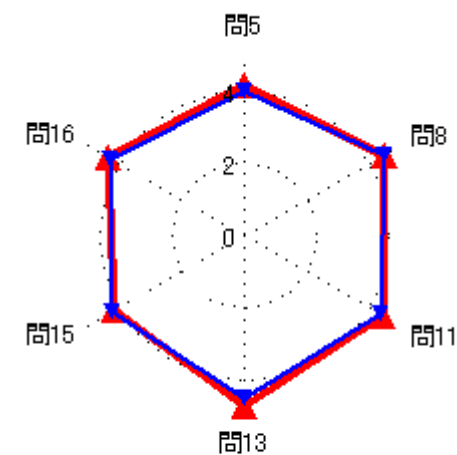
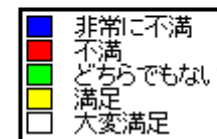

### 集計結果表（グラフ付き）

	科目名 224 C言語プログラミングⅡ	教員氏名 松田 翔太	回答率 (%)					無効	有効	平均
			5	4	3	2	1			
			いいえ	概ね、いいえ	どちらでもない	概ね、はい	はい			
1	あなたのこの授業中の態度は、どの程度積極的かつ真剣でしたか		0.0	37.9	13.8	10.3	37.9	0	29	3.48
2	この授業では、自ら学習できるように、自主学習のポイントに関する指導・指示がされましたか。		6.9	3.4	10.3	24.1	55.2	0	29	4.17
3	あなたはこの授業に対して、自主学習（予習、復習）をどの程度行いましたか		13.8	10.3	6.9	31.0	37.9	0	29	3.69
4	あなたがこの授業に対して、あまり自主学習を行なわなかった理由は主に次のどれですか。		0.0	14.3	14.3	28.6	42.9	22	7	4.00
5	あなたはこの授業の内容を、どの程度理解しましたか		0.0	3.4	20.7	44.8	31.0	0	29	4.03
6	あなたがこの授業をあまり理解できなかった理由は主に次のどれですか		0.0	0.0	0.0	0.0	100.0	28	1	5.00
7	担当教員は授業時間を毎回適切に使って、授業をしていましたか		0.0	0.0	0.0	48.3	51.7	0	29	4.52
8	授業の担当教員の熱意は感じられましたか		0.0	3.4	3.4	41.4	51.7	0	29	4.41
9	授業中に担当教員の声は良く聞こえましたか		0.0	0.0	3.4	27.6	69.0	0	29	4.66
10	板書の文字やプロジェクター、配布資料等の教材は見やすく、分かり易いものでしたか		0.0	3.4	10.3	24.1	62.1	0	29	4.45
11	担当教員は学生の理解度を見ながら講義を進めていましたか		0.0	0.0	6.9	44.8	48.3	0	29	4.41
12	学生の私語等の授業の妨げになる行為、あるいはいねむり等を担当教員は注意しましたか		0.0	0.0	3.4	20.7	75.9	0	29	4.72
13	この授業は、内容を伝える為の工夫がどの程度されていたと感じますか		0.0	3.4	6.9	20.7	69.0	0	29	4.55
14	この授業では、自分の意見を発表したり、他の人と討論する機会が設けられていましたか		24.1	3.4	6.9	31.0	34.5	0	29	3.48
15	あなたはこの授業により、どの程度、積極的に学習する態度・意識が身についたと思いますか		0.0	6.9	3.4	34.5	55.2	0	29	4.38
16	この授業に対する全体評価をしてみてください		0.0	0.0	17.2	51.7	31.0	0	29	4.14

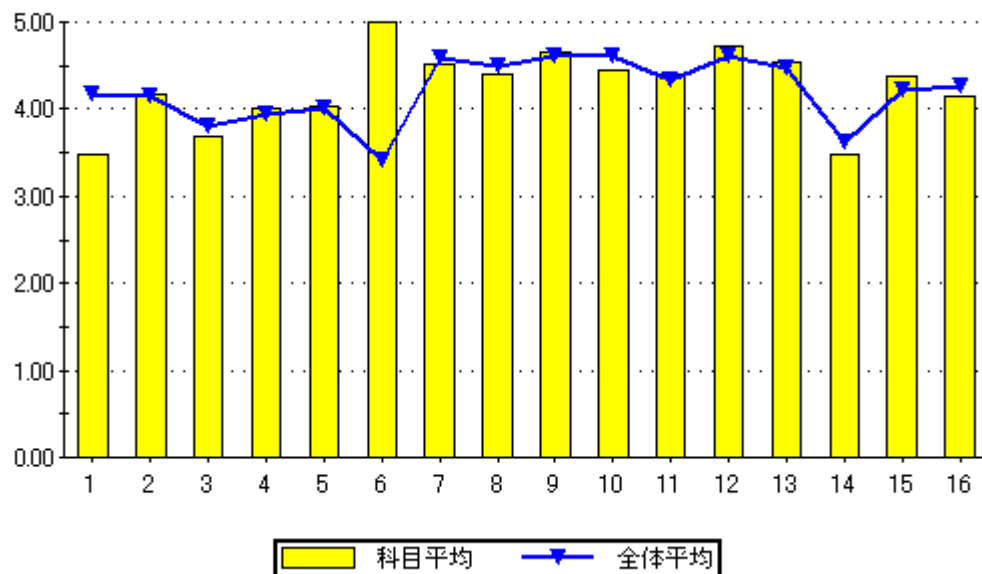

設問16のグラフ

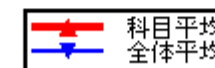
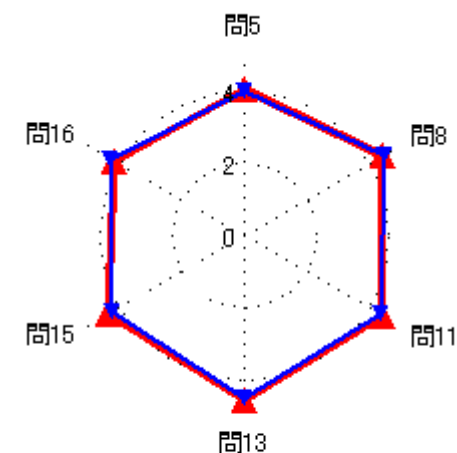

### 集計結果表（グラフ付き）

	科目名 225 C言語プログラミング演習Ⅱ	教員氏名 松田 翔太	回答率 (%)					無効	有効	平均
			5	4	3	2	1			
			いいえ	概ね、いいえ	どちらでもない	概ね、はい	はい			
1	あなたのこの授業中の態度は、どの程度積極的かつ真剣でしたか		0.0	40.0	0.0	30.0	30.0	0	10	3.50
2	この授業では、自ら学習できるように、自主学習のポイントに関する指導・指示がされましたか。		10.0	0.0	0.0	30.0	60.0	0	10	4.30
3	あなたはこの授業に対して、自主学習（予習、復習）をどの程度行いましたか		10.0	10.0	0.0	40.0	40.0	0	10	3.90
4	あなたがこの授業に対して、あまり自主学習を行なわなかった理由は主に次のどれですか。		0.0	0.0	0.0	0.0	100.0	8	2	5.00
5	あなたはこの授業の内容を、どの程度理解しましたか		0.0	0.0	30.0	50.0	20.0	0	10	3.90
6	あなたがこの授業をあまり理解できなかった理由は主に次のどれですか		0.0	0.0	0.0	0.0	0.0	10	0	0.00
7	担当教員は授業時間を毎回適切に使って、授業をしていましたか		0.0	0.0	0.0	50.0	50.0	0	10	4.50
8	授業の担当教員の熱意は感じられましたか		0.0	0.0	10.0	40.0	50.0	0	10	4.40
9	授業中に担当教員の声は良く聞こえましたか		0.0	0.0	0.0	10.0	90.0	0	10	4.90
10	板書の文字やプロジェクター、配布資料等の教材は見やすく、分かり易いものでしたか		0.0	0.0	0.0	40.0	60.0	0	10	4.60
11	担当教員は学生の理解度を見ながら講義を進めていましたか		0.0	0.0	0.0	60.0	40.0	0	10	4.40
12	学生の私語等の授業の妨げになる行為、あるいはいねむり等を担当教員は注意しましたか		0.0	0.0	0.0	20.0	80.0	0	10	4.80
13	この授業は、内容を伝える為の工夫がどの程度されていたと感じますか		0.0	0.0	10.0	20.0	70.0	0	10	4.60
14	この授業では、自分の意見を発表したり、他の人と討論する機会が設けられていましたか		30.0	0.0	10.0	10.0	50.0	0	10	3.50
15	あなたはこの授業により、どの程度、積極的に学習する態度・意識が身についたと思いますか		0.0	0.0	0.0	40.0	60.0	0	10	4.60
16	この授業に対する全体評価をしてみてください		0.0	0.0	10.0	70.0	20.0	0	10	4.10

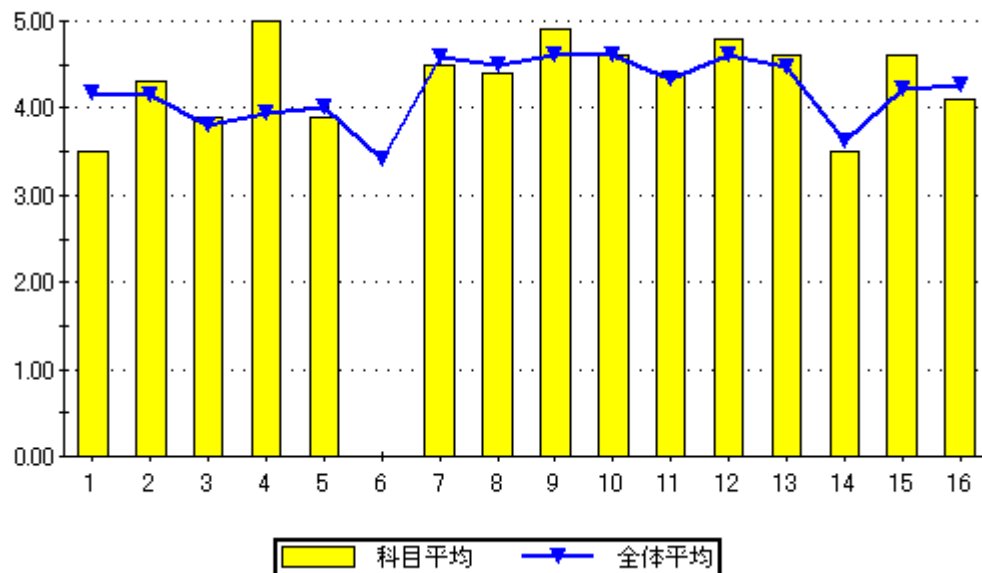

設問16のグラフ

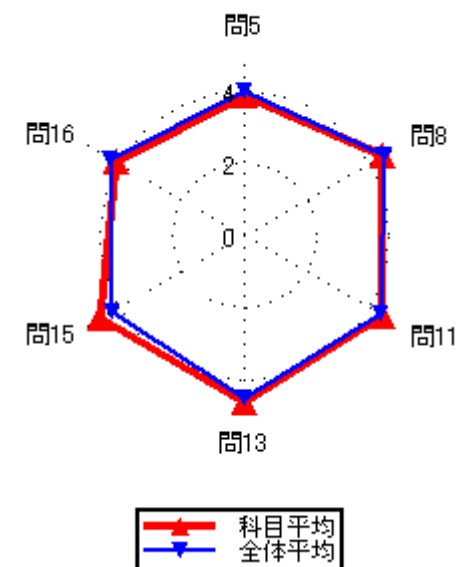
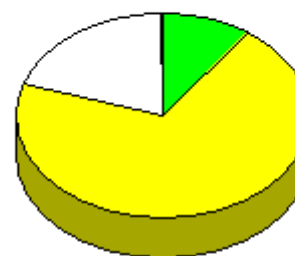

集計結果表（グラフ付き）

	科目名 226 情報リテラシー	教員氏名 斉 培恒	回答率 (%)					無効	有効	平均
			5 いいえ	4 概ね、いいえ	3 どちらでもない	2 概ね、はい	1 はい			
1	あなたのこの授業中の態度は、どの程度積極的かつ真剣でしたか	0.0	33.3	16.7	16.7	33.3	0	6	3.50	
2	この授業では、自ら学習できるように、自主学習のポイントに関する指導・指示がされましたか。	33.3	16.7	0.0	33.3	16.7	0	6	2.83	
3	あなたはこの授業に対して、自主学習（予習、復習）をどの程度行いましたか	16.7	16.7	16.7	33.3	16.7	0	6	3.17	
4	あなたがこの授業に対して、あまり自主学習を行なわなかった理由は主に次のどれですか。	0.0	0.0	0.0	0.0	100.0	4	2	5.00	
5	あなたはこの授業の内容を、どの程度理解しましたか	0.0	0.0	16.7	66.7	16.7	0	6	4.00	
6	あなたがこの授業をあまり理解できなかった理由は主に次のどれですか	0.0	0.0	0.0	0.0	0.0	6	0	0.00	
7	担当教員は授業時間を毎回適切に使って、授業をしていましたか	0.0	0.0	0.0	16.7	83.3	0	6	4.83	
8	授業の担当教員の熱意は感じられましたか	0.0	0.0	33.3	50.0	16.7	0	6	3.83	
9	授業中に担当教員の声は良く聞こえましたか	16.7	0.0	16.7	0.0	66.7	0	6	4.00	
10	板書の文字やプロジェクター、配布資料等の教材は見やすく、分かり易いものでしたか	0.0	0.0	0.0	16.7	83.3	0	6	4.83	
11	担当教員は学生の理解度を見ながら講義を進めていましたか	0.0	0.0	0.0	33.3	66.7	0	6	4.67	
12	学生の私語等の授業の妨げになる行為、あるいはいねむり等を担当教員は注意しましたか	0.0	0.0	0.0	0.0	100.0	0	6	5.00	
13	この授業は、内容を伝える為の工夫がどの程度されていたと感じますか	0.0	0.0	16.7	16.7	66.7	0	6	4.50	
14	この授業では、自分の意見を発表したり、他の人と討論する機会が設けられていましたか	33.3	0.0	0.0	16.7	50.0	0	6	3.50	
15	あなたはこの授業により、どの程度、積極的に学習する態度・意識が身についたと思いますか	0.0	0.0	0.0	16.7	83.3	0	6	4.83	
16	この授業に対する全体評価をしてみてください	0.0	0.0	0.0	33.3	66.7	0	6	4.67	

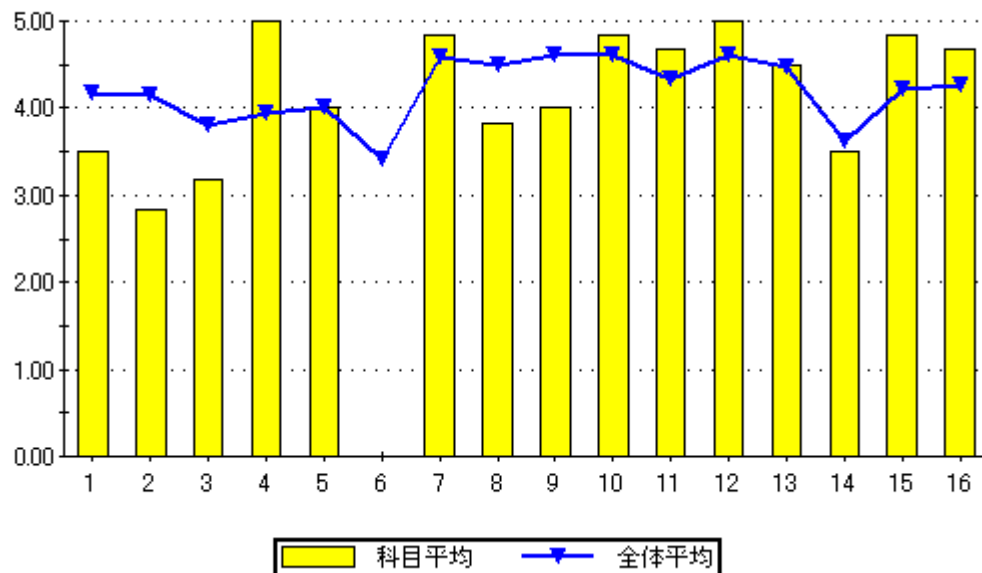

設問16のグラフ

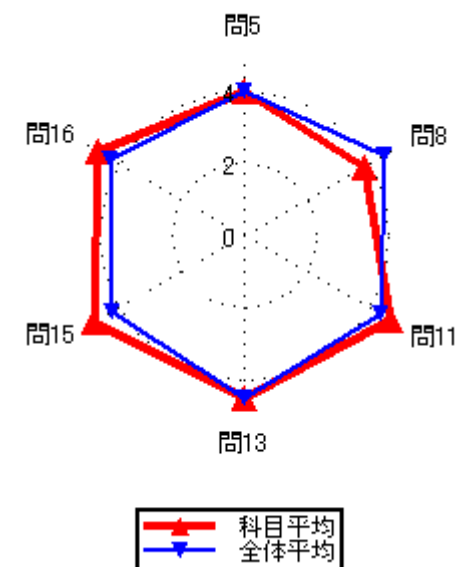
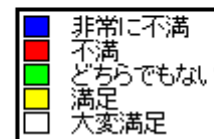
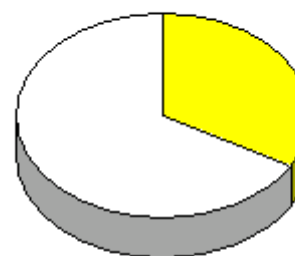

集計結果表（グラフ付き）

	科目名 227 情報・電子基礎数理Ⅱ	教員氏名 斉 培恒	回答率 (%)					無効	有効	平均
			5 いいえ	4 概ね、いいえ	3 どちらでもない	2 概ね、はい	1 はい			
1	あなたのこの授業中の態度は、どの程度積極的かつ真剣でしたか		0.0	12.5	37.5	25.0	25.0	0	8	3.63
2	この授業では、自ら学習できるように、自主学習のポイントに関する指導・指示がされましたか。		12.5	12.5	0.0	37.5	37.5	0	8	3.75
3	あなたはこの授業に対して、自主学習（予習、復習）をどの程度行いましたか		0.0	25.0	12.5	37.5	25.0	0	8	3.63
4	あなたがこの授業に対して、あまり自主学習を行なわなかった理由は主に次のどれですか。		0.0	0.0	0.0	50.0	50.0	6	2	4.50
5	あなたはこの授業の内容を、どの程度理解しましたか		0.0	0.0	0.0	62.5	37.5	0	8	4.38
6	あなたがこの授業をあまり理解できなかった理由は主に次のどれですか		0.0	0.0	0.0	0.0	0.0	8	0	0.00
7	担当教員は授業時間を毎回適切に使って、授業をしていましたか		0.0	0.0	0.0	50.0	50.0	0	8	4.50
8	授業の担当教員の熱意は感じられましたか		0.0	0.0	0.0	37.5	62.5	0	8	4.63
9	授業中に担当教員の声は良く聞こえましたか		0.0	0.0	0.0	25.0	75.0	0	8	4.75
10	板書の文字やプロジェクター、配布資料等の教材は見やすく、分かり易いものでしたか		0.0	0.0	0.0	0.0	100.0	0	8	5.00
11	担当教員は学生の理解度を見ながら講義を進めていましたか		0.0	0.0	0.0	37.5	62.5	0	8	4.63
12	学生の私語等の授業の妨げになる行為、あるいはいねむり等を担当教員は注意しましたか		0.0	0.0	0.0	12.5	87.5	0	8	4.88
13	この授業は、内容を伝える為の工夫がどの程度されていたと感じますか		0.0	0.0	0.0	12.5	87.5	0	8	4.88
14	この授業では、自分の意見を発表したり、他の人と討論する機会が設けられていましたか		0.0	25.0	0.0	50.0	25.0	0	8	3.75
15	あなたはこの授業により、どの程度、積極的に学習する態度・意識が身についたと思いますか		0.0	12.5	0.0	37.5	50.0	0	8	4.25
16	この授業に対する全体評価をしてみてください		0.0	0.0	0.0	50.0	50.0	0	8	4.50

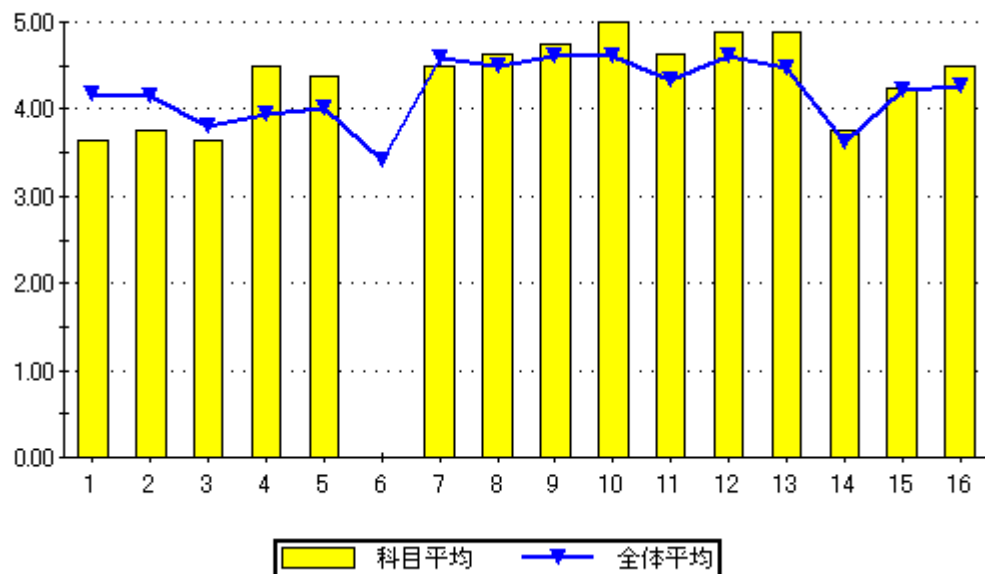

設問16のグラフ

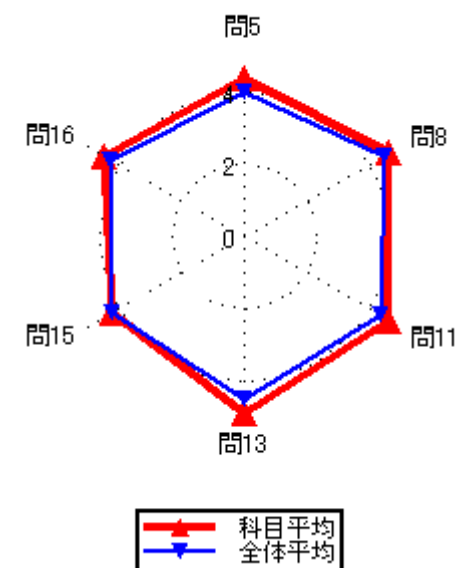
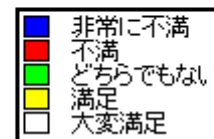



### 集計結果表（グラフ付き）

科目名	228 ネットワーク工学Ⅱ
教員氏名	斉 培恒

		回答率 (%)					無効	有効	平均
		5	4	3	2	1			
		いいえ	概ね、いいえ	どちらでもない	概ね、はい	はい			
1	あなたのこの授業中の態度は、どの程度積極的かつ真剣でしたか	0.0	0.0	0.0	0.0	100.0	0	1	5.00
2	この授業では、自ら学習できるように、自主学習のポイントに関する指導・指示がされましたか。	0.0	0.0	0.0	0.0	100.0	0	1	5.00
3	あなたはこの授業に対して、自主学習（予習、復習）をどの程度行いましたか	0.0	0.0	0.0	0.0	100.0	0	1	5.00
4	あなたがこの授業に対して、あまり自主学習を行なわなかった理由は主に次のどれですか。	0.0	0.0	0.0	0.0	0.0	1	0	0.00
5	あなたはこの授業の内容を、どの程度理解しましたか	0.0	0.0	0.0	0.0	100.0	0	1	5.00
6	あなたがこの授業をあまり理解できなかった理由は主に次のどれですか	0.0	0.0	0.0	0.0	0.0	1	0	0.00
7	担当教員は授業時間を毎回適切に使って、授業をしていましたか	0.0	0.0	0.0	100.0	0.0	0	1	4.00
8	授業の担当教員の熱意は感じられましたか	0.0	0.0	0.0	0.0	100.0	0	1	5.00
9	授業中に担当教員の声は良く聞こえましたか	0.0	0.0	0.0	0.0	100.0	0	1	5.00
10	板書の文字やプロジェクター、配布資料等の教材は見やすく、分かり易いものでしたか	0.0	0.0	0.0	0.0	100.0	0	1	5.00
11	担当教員は学生の理解度を見ながら講義を進めていましたか	0.0	0.0	0.0	0.0	100.0	0	1	5.00
12	学生の私語等の授業の妨げになる行為、あるいはいねむり等を担当教員は注意しましたか	0.0	0.0	0.0	0.0	100.0	0	1	5.00
13	この授業は、内容を伝える為の工夫がどの程度されていたと感じますか	0.0	0.0	0.0	0.0	100.0	0	1	5.00
14	この授業では、自分の意見を発表したり、他の人と討論する機会が設けられていましたか	0.0	0.0	0.0	0.0	100.0	0	1	5.00
15	あなたはこの授業により、どの程度、積極的に学習する態度・意識が身についたと思いますか	0.0	0.0	0.0	0.0	100.0	0	1	5.00
16	この授業に対する全体評価をしてみてください	0.0	0.0	0.0	0.0	100.0	0	1	5.00

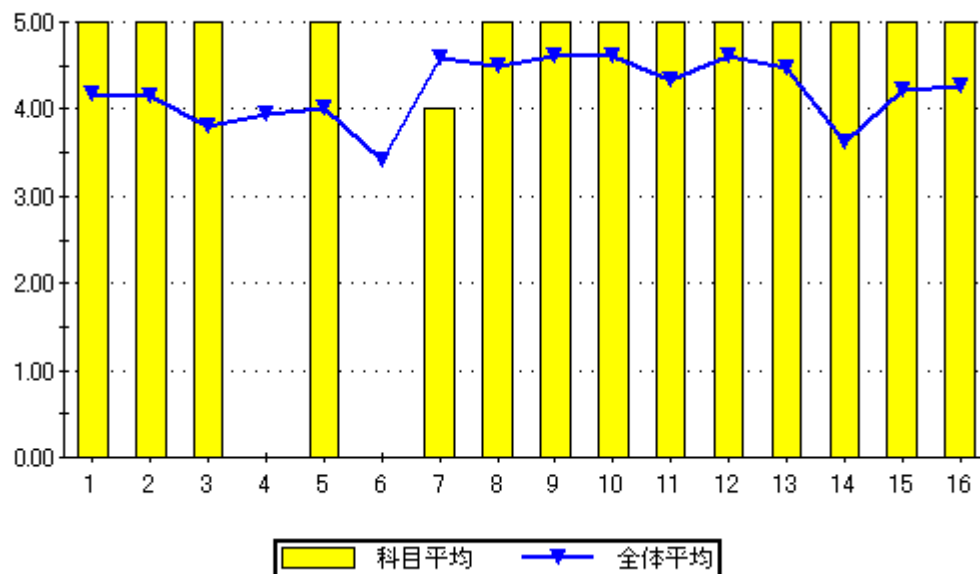

設問16のグラフ

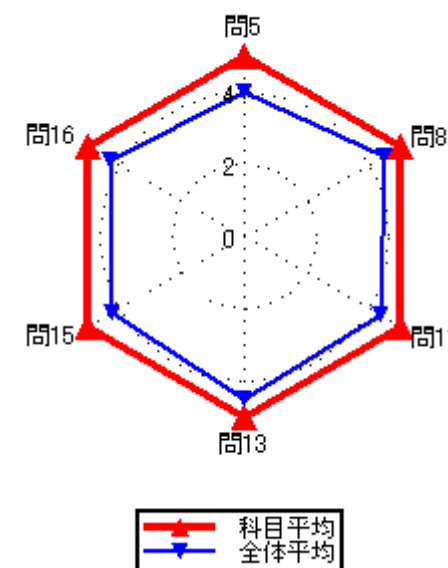
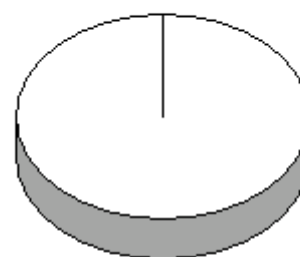

### 集計結果表（グラフ付き）

	科目名 229 電波工学Ⅱ	教員氏名 斉 培恒	回答率 (%)					無効	有効	平均
			5	4	3	2	1			
			いいえ	概ね、いいえ	どちらでもない	概ね、はい	はい			
1	あなたのこの授業中の態度は、どの程度積極的かつ真剣でしたか		0.0	33.3	0.0	0.0	66.7	0	3	4.00
2	この授業では、自ら学習できるように、自主学習のポイントに関する指導・指示がされましたか。		0.0	0.0	0.0	33.3	66.7	0	3	4.67
3	あなたはこの授業に対して、自主学習（予習、復習）をどの程度行いましたか		0.0	0.0	66.7	0.0	33.3	0	3	3.67
4	あなたがこの授業に対して、あまり自主学習を行なわなかった理由は主に次のどれですか。		0.0	0.0	0.0	0.0	0.0	3	0	0.00
5	あなたはこの授業の内容を、どの程度理解しましたか		0.0	0.0	0.0	66.7	33.3	0	3	4.33
6	あなたがこの授業をあまり理解できなかった理由は主に次のどれですか		0.0	0.0	0.0	0.0	0.0	3	0	0.00
7	担当教員は授業時間を毎回適切に使って、授業をしていましたか		0.0	0.0	0.0	0.0	100.0	0	3	5.00
8	授業の担当教員の熱意は感じられましたか		0.0	0.0	0.0	33.3	66.7	0	3	4.67
9	授業中に担当教員の声は良く聞こえましたか		0.0	0.0	0.0	0.0	100.0	0	3	5.00
10	板書の文字やプロジェクター、配布資料等の教材は見やすく、分かり易いものでしたか		0.0	0.0	0.0	0.0	100.0	0	3	5.00
11	担当教員は学生の理解度を見ながら講義を進めていましたか		0.0	33.3	0.0	0.0	66.7	0	3	4.00
12	学生の私語等の授業の妨げになる行為、あるいはいねむり等を担当教員は注意しましたか		0.0	0.0	0.0	0.0	100.0	0	3	5.00
13	この授業は、内容を伝える為の工夫がどの程度されていたと感じますか		0.0	0.0	0.0	33.3	66.7	0	3	4.67
14	この授業では、自分の意見を発表したり、他の人と討論する機会が設けられていましたか		33.3	0.0	33.3	0.0	33.3	0	3	3.00
15	あなたはこの授業により、どの程度、積極的に学習する態度・意識が身についたと思いますか		0.0	0.0	0.0	0.0	100.0	0	3	5.00
16	この授業に対する全体評価をしてみてください		0.0	0.0	0.0	33.3	66.7	0	3	4.67

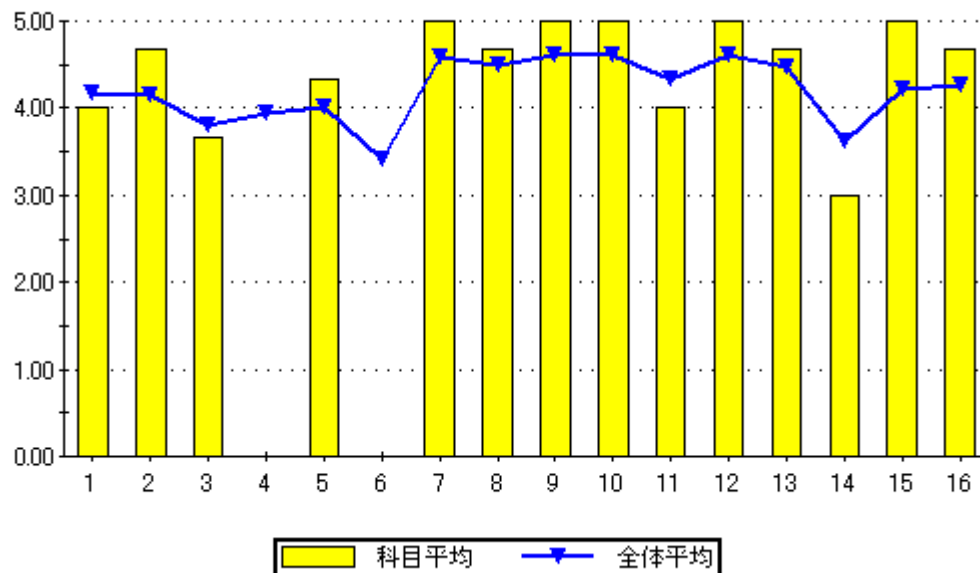

設問16のグラフ

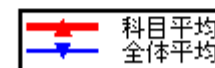
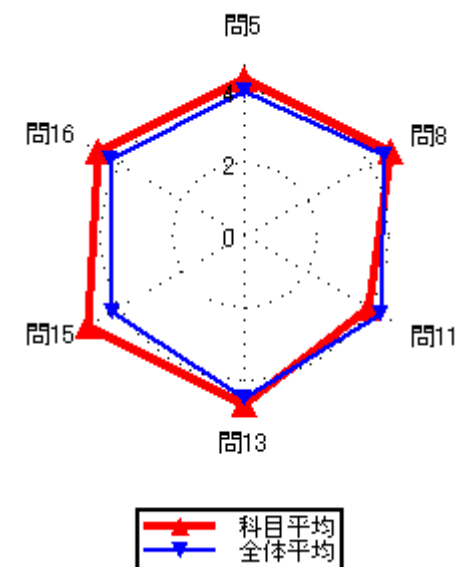

集計結果表（グラフ付き）

科目名	230 情報通信ネットワークⅡ
教員氏名	斉 培恒

		回答率 (%)					無効	有効	平均
		5	4	3	2	1			
		いいえ	概ね、いいえ	どちらでもない	概ね、はい	はい			
1	あなたのこの授業中の態度は、どの程度積極的かつ真剣でしたか	0.0	66.7	0.0	0.0	33.3	0	3	3.00
2	この授業では、自ら学習できるように、自主学習のポイントに関する指導・指示がされましたか。	66.7	33.3	0.0	0.0	0.0	0	3	1.33
3	あなたはこの授業に対して、自主学習（予習、復習）をどの程度行いましたか	0.0	33.3	33.3	0.0	33.3	0	3	3.33
4	あなたがこの授業に対して、あまり自主学習を行なわなかった理由は主に次のどれですか。	0.0	0.0	0.0	0.0	100.0	2	1	5.00
5	あなたはこの授業の内容を、どの程度理解しましたか	0.0	0.0	0.0	66.7	33.3	0	3	4.33
6	あなたがこの授業をあまり理解できなかった理由は主に次のどれですか	0.0	0.0	0.0	0.0	0.0	3	0	0.00
7	担当教員は授業時間を毎回適切に使って、授業をしていましたか	0.0	0.0	0.0	66.7	33.3	0	3	4.33
8	授業の担当教員の熱意は感じられましたか	0.0	33.3	33.3	33.3	0.0	0	3	3.00
9	授業中に担当教員の声は良く聞こえましたか	0.0	0.0	0.0	0.0	100.0	0	3	5.00
10	板書の文字やプロジェクター、配布資料等の教材は見やすく、分かり易いものでしたか	0.0	0.0	0.0	0.0	100.0	0	3	5.00
11	担当教員は学生の理解度を見ながら講義を進めていましたか	33.3	0.0	0.0	66.7	0.0	0	3	3.00
12	学生の私語等の授業の妨げになる行為、あるいはいねむり等を担当教員は注意しましたか	0.0	0.0	0.0	0.0	100.0	0	3	5.00
13	この授業は、内容を伝える為の工夫がどの程度されていたと感じますか	0.0	0.0	33.3	33.3	33.3	0	3	4.00
14	この授業では、自分の意見を発表したり、他の人と討論する機会が設けられていましたか	100.0	0.0	0.0	0.0	0.0	0	3	1.00
15	あなたはこの授業により、どの程度、積極的に学習する態度・意識が身についたと思いますか	33.3	0.0	0.0	33.3	33.3	0	3	3.33
16	この授業に対する全体評価をしてみてください	0.0	0.0	33.3	33.3	33.3	0	3	4.00

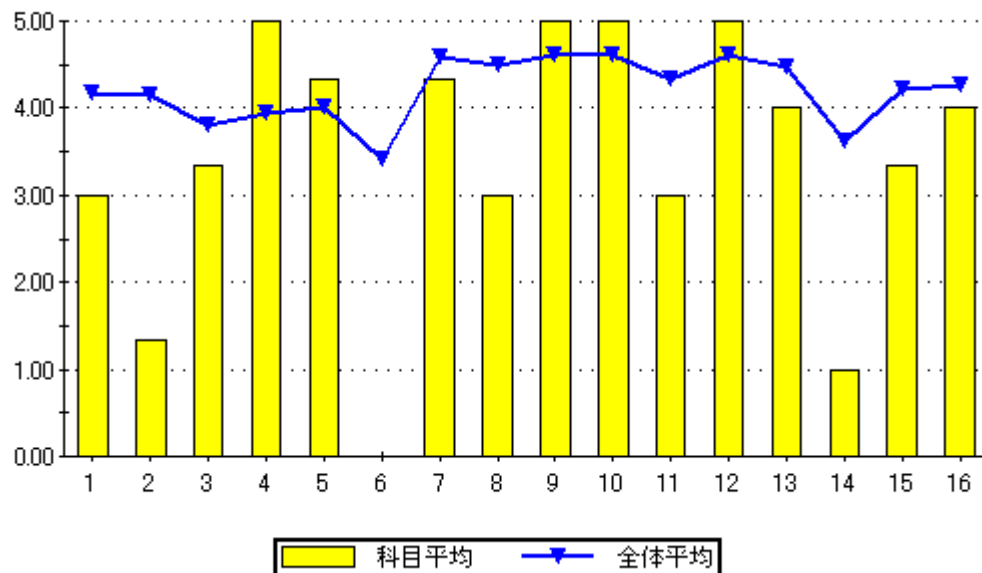

設問16のグラフ

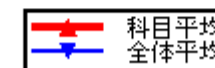
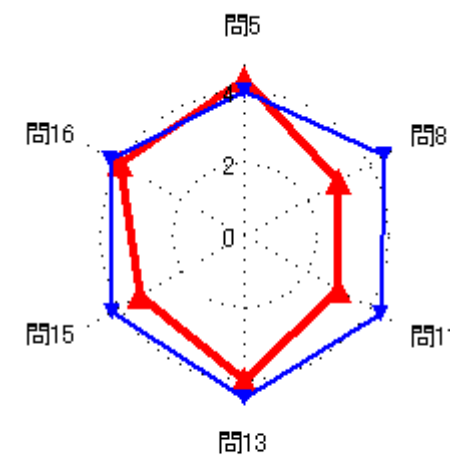

### 集計結果表（グラフ付き）

	科目名 情報工学演習	教員氏名 内村 俊二	回答率 (%)					無効	有効	平均
			5	4	3	2	1			
			いいえ	概ね、いいえ	どちらでもない	概ね、はい	はい			
1	あなたのこの授業中の態度は、どの程度積極的かつ真剣でしたか		0.0	40.0	8.0	12.0	40.0	0	25	3.52
2	この授業では、自ら学習できるように、自主学習のポイントに関する指導・指示がされましたか。		8.0	8.0	16.0	36.0	32.0	0	25	3.76
3	あなたはこの授業に対して、自主学習（予習、復習）をどの程度行いましたか		12.0	16.0	20.0	28.0	24.0	0	25	3.36
4	あなたがこの授業に対して、あまり自主学習を行なわなかった理由は主に次のどれですか。		0.0	0.0	14.3	14.3	71.4	18	7	4.57
5	あなたはこの授業の内容を、どの程度理解しましたか		0.0	4.0	16.0	56.0	24.0	0	25	4.00
6	あなたがこの授業をあまり理解できなかった理由は主に次のどれですか		0.0	0.0	0.0	100.0	0.0	24	1	4.00
7	担当教員は授業時間を毎回適切に使って、授業をしていましたか		0.0	0.0	4.0	52.0	44.0	0	25	4.40
8	授業の担当教員の熱意は感じられましたか		0.0	0.0	4.0	64.0	32.0	0	25	4.28
9	授業中に担当教員の声は良く聞こえましたか		0.0	0.0	4.0	36.0	60.0	0	25	4.56
10	板書の文字やプロジェクター、配布資料等の教材は見やすく、分かり易いものでしたか		0.0	0.0	4.0	28.0	68.0	0	25	4.64
11	担当教員は学生の理解度を見ながら講義を進めていましたか		4.0	0.0	8.0	40.0	48.0	0	25	4.28
12	学生の私語等の授業の妨げになる行為、あるいはいねむり等を担当教員は注意しましたか		0.0	0.0	4.0	20.0	76.0	0	25	4.72
13	この授業は、内容を伝える為の工夫がどの程度されていたと感じますか		0.0	0.0	8.0	16.0	76.0	0	25	4.68
14	この授業では、自分の意見を発表したり、他の人と討論する機会が設けられていましたか		44.0	4.0	12.0	16.0	24.0	0	25	2.72
15	あなたはこの授業により、どの程度、積極的に学習する態度・意識が身についたと思いますか		0.0	0.0	8.0	24.0	68.0	0	25	4.60
16	この授業に対する全体評価をしてみてください		0.0	0.0	0.0	68.0	32.0	0	25	4.32

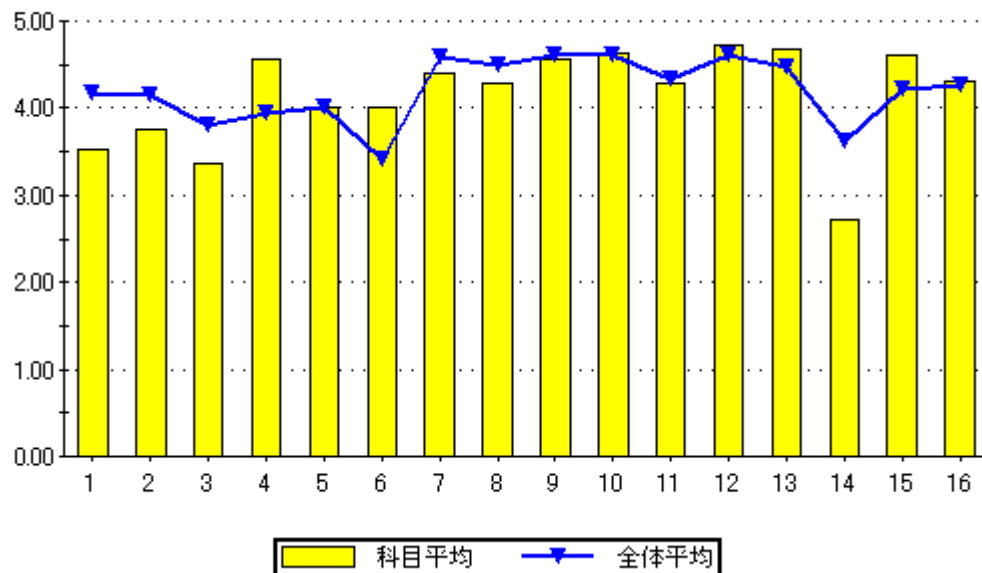

設問16のグラフ

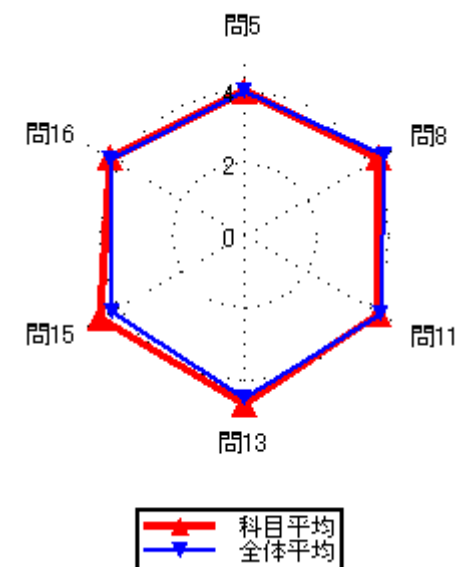
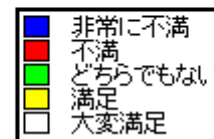

### 集計結果表（グラフ付き）

科目名	232 電子材料Ⅱ
教員氏名	内村 俊二

		回答率 (%)					無効	有効	平均
		5	4	3	2	1			
		いいえ	概ね、いいえ	どちらでもない	概ね、はい	はい			
1	あなたのこの授業中の態度は、どの程度積極的かつ真剣でしたか	0.0	12.1	15.2	27.3	45.5	0	33	4.06
2	この授業では、自ら学習できるように、自主学習のポイントに関する指導・指示がされましたか。	0.0	12.1	9.1	30.3	48.5	0	33	4.15
3	あなたはこの授業に対して、自主学習（予習、復習）をどの程度行いましたか	9.1	6.1	6.1	42.4	36.4	0	33	3.91
4	あなたがこの授業に対して、あまり自主学習を行なわなかった理由は主に次のどれですか。	0.0	0.0	20.0	20.0	60.0	28	5	4.40
5	あなたはこの授業の内容を、どの程度理解しましたか	0.0	0.0	18.2	45.5	36.4	0	33	4.18
6	あなたがこの授業をあまり理解できなかった理由は主に次のどれですか	0.0	0.0	0.0	0.0	0.0	33	0	0.00
7	担当教員は授業時間を毎回適切に使って、授業をしていましたか	0.0	0.0	6.1	39.4	54.5	0	33	4.48
8	授業の担当教員の熱意は感じられましたか	0.0	3.0	6.1	45.5	45.5	0	33	4.33
9	授業中に担当教員の声は良く聞こえましたか	0.0	3.0	0.0	33.3	63.6	0	33	4.58
10	板書の文字やプロジェクター、配布資料等の教材は見やすく、分かり易いものでしたか	0.0	0.0	6.1	18.2	75.8	0	33	4.70
11	担当教員は学生の理解度を見ながら講義を進めていましたか	3.0	6.1	6.1	30.3	54.5	0	33	4.27
12	学生の私語等の授業の妨げになる行為、あるいはいねむり等を担当教員は注意しましたか	0.0	3.0	0.0	33.3	63.6	0	33	4.58
13	この授業は、内容を伝える為の工夫がどの程度されていたと感じますか	0.0	3.0	3.0	27.3	66.7	0	33	4.58
14	この授業では、自分の意見を発表したり、他の人と討論する機会が設けられていましたか	33.3	9.1	18.2	21.2	18.2	0	33	2.82
15	あなたはこの授業により、どの程度、積極的に学習する態度・意識が身についたと思いますか	3.0	3.0	12.1	15.2	66.7	0	33	4.39
16	この授業に対する全体評価をしてみてください	0.0	0.0	3.0	57.6	39.4	0	33	4.36

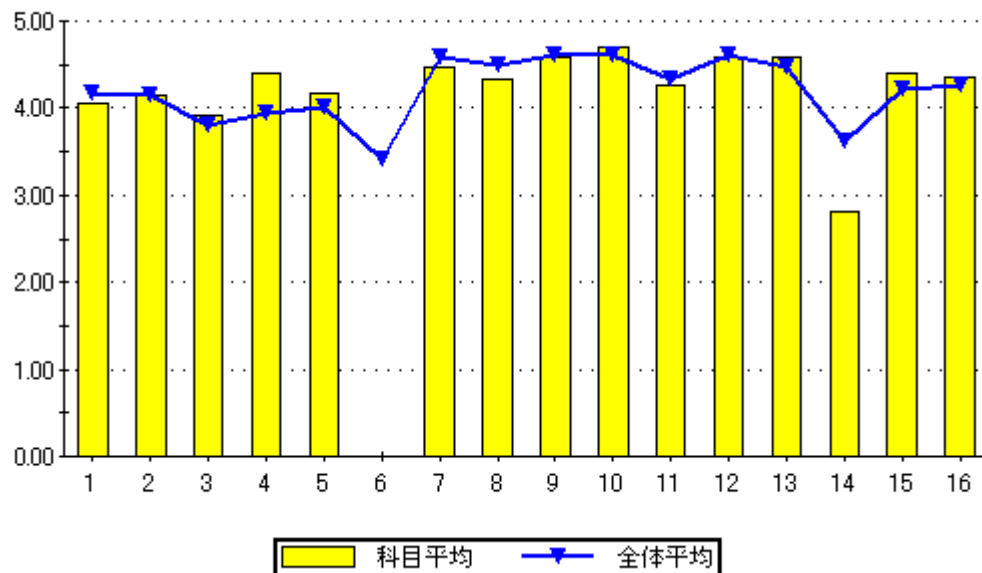

設問16のグラフ

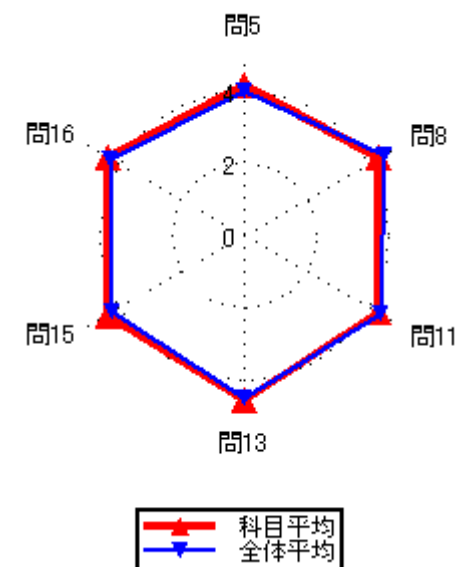
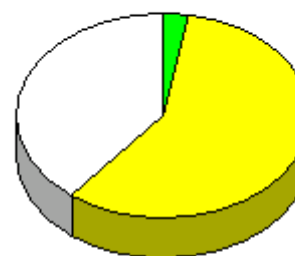

集計結果表（グラフ付き）

科目名	233 アルゴリズムⅡ
教員氏名	内村 俊二

		回答率 (%)					無効	有効	平均
		5	4	3	2	1			
		いいえ	概ね、いいえ	どちらでもない	概ね、はい	はい			
1	あなたのこの授業中の態度は、どの程度積極的かつ真剣でしたか	0.0	35.7	14.3	14.3	35.7	0	14	3.50
2	この授業では、自ら学習できるように、自主学習のポイントに関する指導・指示がされましたか。	0.0	0.0	0.0	42.9	57.1	0	14	4.57
3	あなたはこの授業に対して、自主学習（予習、復習）をどの程度行いましたか	0.0	7.1	21.4	42.9	28.6	0	14	3.93
4	あなたがこの授業に対して、あまり自主学習を行なわなかった理由は主に次のどれですか。	0.0	0.0	0.0	0.0	100.0	13	1	5.00
5	あなたはこの授業の内容を、どの程度理解しましたか	0.0	7.1	21.4	42.9	28.6	0	14	3.93
6	あなたがこの授業をあまり理解できなかった理由は主に次のどれですか	100.0	0.0	0.0	0.0	0.0	13	1	1.00
7	担当教員は授業時間を毎回適切に使って、授業をしていましたか	0.0	7.1	7.1	42.9	42.9	0	14	4.21
8	授業の担当教員の熱意は感じられましたか	0.0	0.0	14.3	42.9	42.9	0	14	4.29
9	授業中に担当教員の声は良く聞こえましたか	0.0	0.0	7.1	50.0	42.9	0	14	4.36
10	板書の文字やプロジェクター、配布資料等の教材は見やすく、分かり易いものでしたか	0.0	0.0	7.1	28.6	64.3	0	14	4.57
11	担当教員は学生の理解度を見ながら講義を進めていましたか	0.0	7.1	0.0	50.0	42.9	0	14	4.29
12	学生の私語等の授業の妨げになる行為、あるいはいねむり等を担当教員は注意しましたか	0.0	0.0	0.0	21.4	78.6	0	14	4.79
13	この授業は、内容を伝える為の工夫がどの程度されていたと感じますか	0.0	0.0	14.3	35.7	50.0	0	14	4.36
14	この授業では、自分の意見を発表したり、他の人と討論する機会が設けられていましたか	21.4	14.3	14.3	28.6	21.4	0	14	3.14
15	あなたはこの授業により、どの程度、積極的に学習する態度・意識が身についたと思いますか	14.3	7.1	7.1	42.9	28.6	0	14	3.64
16	この授業に対する全体評価をしてみてください	0.0	0.0	7.1	64.3	28.6	0	14	4.21

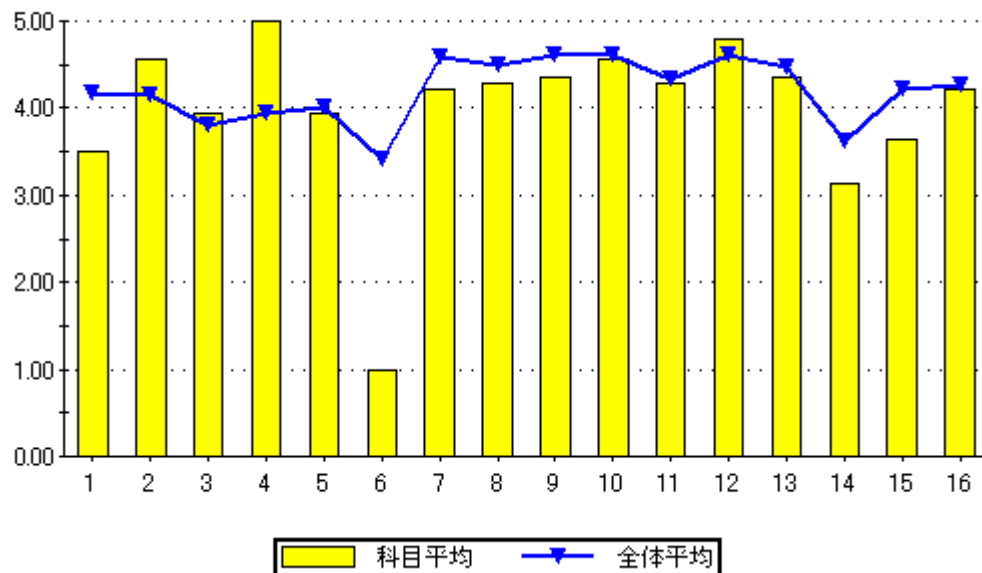

設問16のグラフ

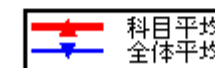
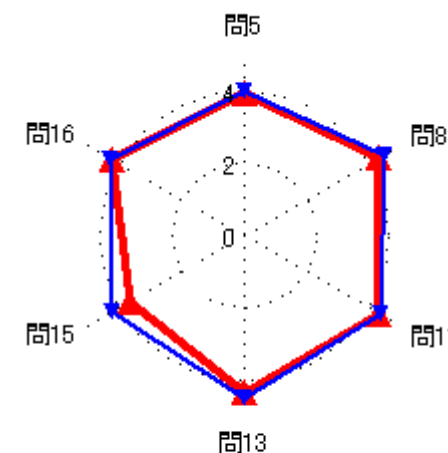

集計結果表（グラフ付き）

科目名	235 ソフトウェア工学
教員氏名	當金 一郎

		回答率 (%)					無効	有効	平均
		5	4	3	2	1			
		いいえ	概ね、いいえ	どちらでもない	概ね、はい	はい			
1	あなたのこの授業中の態度は、どの程度積極的かつ真剣でしたか	0.0	0.0	5.9	29.4	64.7	0	17	4.59
2	この授業では、自ら学習できるように、自主学習のポイントに関する指導・指示がされましたか。	17.6	5.9	0.0	29.4	47.1	0	17	3.82
3	あなたはこの授業に対して、自主学習（予習、復習）をどの程度行いましたか	11.8	11.8	5.9	41.2	29.4	0	17	3.65
4	あなたがこの授業に対して、あまり自主学習を行なわなかった理由は主に次のどれですか。	0.0	0.0	0.0	0.0	100.0	13	4	5.00
5	あなたはこの授業の内容を、どの程度理解しましたか	0.0	5.9	5.9	47.1	41.2	0	17	4.24
6	あなたがこの授業をあまり理解できなかった理由は主に次のどれですか	0.0	100.0	0.0	0.0	0.0	16	1	2.00
7	担当教員は授業時間を毎回適切に使って、授業をしていましたか	0.0	0.0	5.9	5.9	88.2	0	17	4.82
8	授業の担当教員の熱意は感じられましたか	0.0	5.9	11.8	35.3	47.1	0	17	4.24
9	授業中に担当教員の声は良く聞こえましたか	0.0	0.0	5.9	11.8	82.4	0	17	4.76
10	板書の文字やプロジェクター、配布資料等の教材は見やすく、分かり易いものでしたか	5.9	5.9	5.9	11.8	70.6	0	17	4.35
11	担当教員は学生の理解度を見ながら講義を進めていましたか	17.6	5.9	11.8	23.5	41.2	0	17	3.65
12	学生の私語等の授業の妨げになる行為、あるいはいねむり等を担当教員は注意しましたか	0.0	0.0	11.8	17.6	70.6	0	17	4.59
13	この授業は、内容を伝える為の工夫がどの程度されていたと感じますか	0.0	5.9	0.0	41.2	52.9	0	17	4.41
14	この授業では、自分の意見を発表したり、他の人と討論する機会が設けられていましたか	47.1	0.0	17.6	17.6	17.6	0	17	2.59
15	あなたはこの授業により、どの程度、積極的に学習する態度・意識が身についたと思いますか	17.6	0.0	17.6	17.6	47.1	0	17	3.76
16	この授業に対する全体評価をしてみてください	0.0	0.0	23.5	41.2	35.3	0	17	4.12

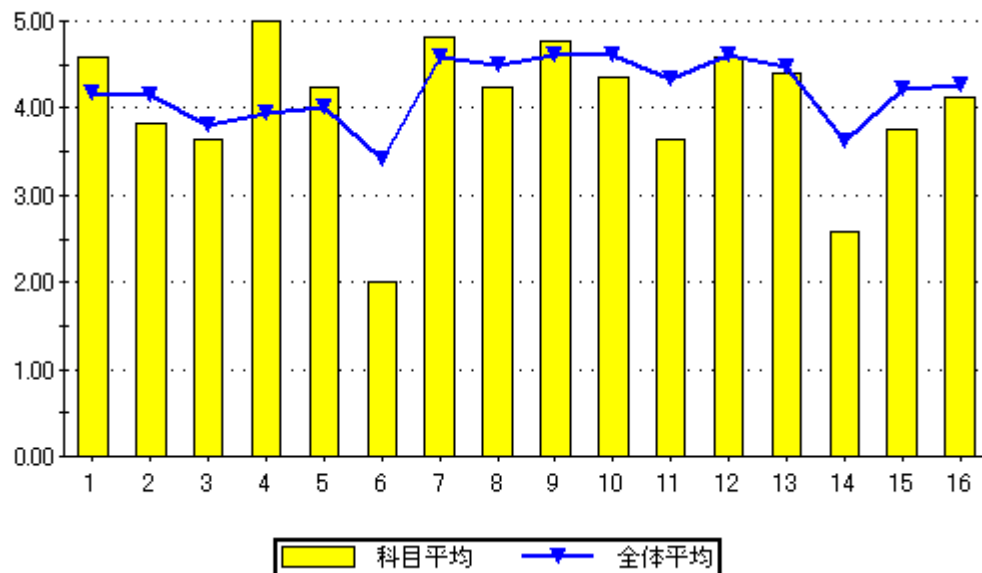

設問16のグラフ

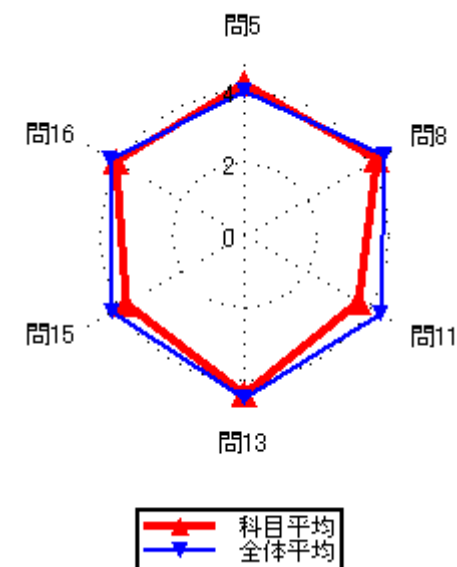
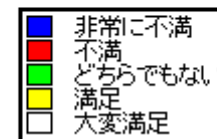
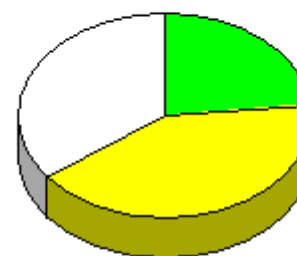



集計結果表（グラフ付き）

科目名	236 ベンチャービジネス論
教員氏名	當金 一郎

		回答率 (%)					無効	有効	平均
		5	4	3	2	1			
		いいえ	概ね、いいえ	どちらでもない	概ね、はい	はい			
1	あなたのこの授業中の態度は、どの程度積極的かつ真剣でしたか	0.0	0.0	0.0	33.3	66.7	0	3	4.67
2	この授業では、自ら学習できるように、自主学習のポイントに関する指導・指示がされましたか。	33.3	0.0	0.0	33.3	33.3	0	3	3.33
3	あなたはこの授業に対して、自主学習（予習、復習）をどの程度行いましたか	33.3	0.0	0.0	33.3	33.3	0	3	3.33
4	あなたがこの授業に対して、あまり自主学習を行なわなかった理由は主に次のどれですか。	0.0	0.0	0.0	0.0	100.0	2	1	5.00
5	あなたはこの授業の内容を、どの程度理解しましたか	0.0	0.0	33.3	33.3	33.3	0	3	4.00
6	あなたがこの授業をあまり理解できなかった理由は主に次のどれですか	0.0	0.0	0.0	0.0	0.0	3	0	0.00
7	担当教員は授業時間を毎回適切に使って、授業をしていましたか	0.0	0.0	0.0	33.3	66.7	0	3	4.67
8	授業の担当教員の熱意は感じられましたか	0.0	0.0	33.3	33.3	33.3	0	3	4.00
9	授業中に担当教員の声は良く聞こえましたか	0.0	0.0	0.0	33.3	66.7	0	3	4.67
10	板書の文字やプロジェクター、配布資料等の教材は見やすく、分かり易いものでしたか	0.0	0.0	33.3	0.0	66.7	0	3	4.33
11	担当教員は学生の理解度を見ながら講義を進めていましたか	0.0	33.3	0.0	0.0	66.7	0	3	4.00
12	学生の私語等の授業の妨げになる行為、あるいはいねむり等を担当教員は注意しましたか	0.0	0.0	0.0	33.3	66.7	0	3	4.67
13	この授業は、内容を伝える為の工夫がどの程度されていたと感じますか	0.0	33.3	0.0	0.0	66.7	0	3	4.00
14	この授業では、自分の意見を発表したり、他の人と討論する機会が設けられていましたか	33.3	0.0	33.3	0.0	33.3	0	3	3.00
15	あなたはこの授業により、どの程度、積極的に学習する態度・意識が身についたと思いますか	0.0	0.0	66.7	0.0	33.3	0	3	3.67
16	この授業に対する全体評価をしてみてください	0.0	0.0	33.3	33.3	33.3	0	3	4.00

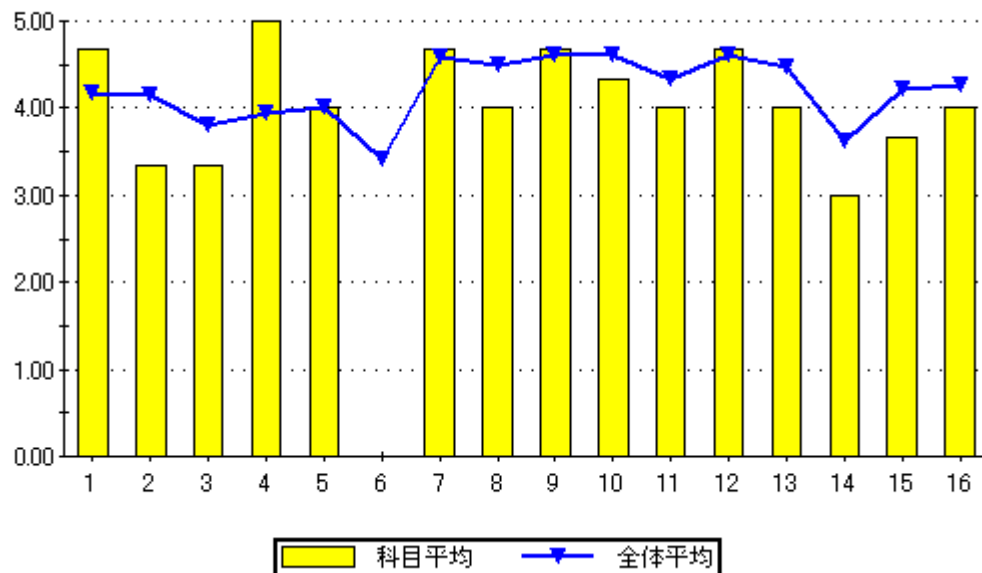

問16のグラフ

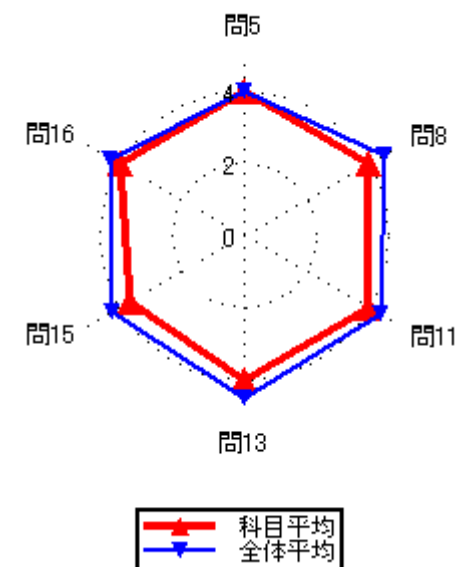

集計結果表（グラフ付き）

科目名	237 応用統計学
教員氏名	當金 一郎

		回答率 (%)					無効	有効	平均
		5	4	3	2	1			
		いいえ	概ね、いいえ	どちらでもない	概ね、はい	はい			
1	あなたのこの授業中の態度は、どの程度積極的かつ真剣でしたか	0.0	0.0	0.0	0.0	100.0	0	1	5.00
2	この授業では、自ら学習できるように、自主学習のポイントに関する指導・指示がされましたか。	0.0	0.0	0.0	100.0	0.0	0	1	4.00
3	あなたはこの授業に対して、自主学習（予習、復習）をどの程度行いましたか	0.0	100.0	0.0	0.0	0.0	0	1	2.00
4	あなたがこの授業に対して、あまり自主学習を行なわなかった理由は主に次のどれですか。	0.0	0.0	0.0	100.0	0.0	0	1	4.00
5	あなたはこの授業の内容を、どの程度理解しましたか	0.0	0.0	0.0	100.0	0.0	0	1	4.00
6	あなたがこの授業をあまり理解できなかった理由は主に次のどれですか	0.0	0.0	0.0	0.0	0.0	1	0	0.00
7	担当教員は授業時間を毎回適切に使って、授業をしていましたか	0.0	0.0	0.0	0.0	100.0	0	1	5.00
8	授業の担当教員の熱意は感じられましたか	0.0	0.0	0.0	100.0	0.0	0	1	4.00
9	授業中に担当教員の声は良く聞こえましたか	0.0	0.0	0.0	100.0	0.0	0	1	4.00
10	板書の文字やプロジェクター、配布資料等の教材は見やすく、分かり易いものでしたか	0.0	100.0	0.0	0.0	0.0	0	1	2.00
11	担当教員は学生の理解度を見ながら講義を進めていましたか	0.0	0.0	0.0	100.0	0.0	0	1	4.00
12	学生の私語等の授業の妨げになる行為、あるいはいねむり等を担当教員は注意しましたか	0.0	0.0	0.0	0.0	100.0	0	1	5.00
13	この授業は、内容を伝える為の工夫がどの程度されていたと感じますか	0.0	0.0	0.0	0.0	100.0	0	1	5.00
14	この授業では、自分の意見を発表したり、他の人と討論する機会が設けられていましたか	0.0	0.0	100.0	0.0	0.0	0	1	3.00
15	あなたはこの授業により、どの程度、積極的に学習する態度・意識が身についたと思いますか	0.0	0.0	0.0	100.0	0.0	0	1	4.00
16	この授業に対する全体評価をしてみてください	0.0	0.0	0.0	100.0	0.0	0	1	4.00

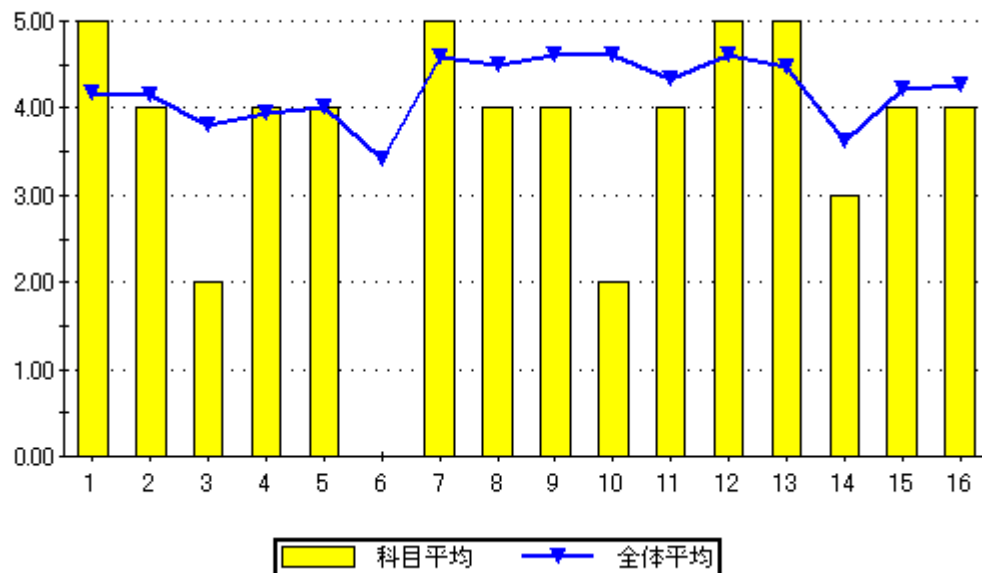

設問16のグラフ

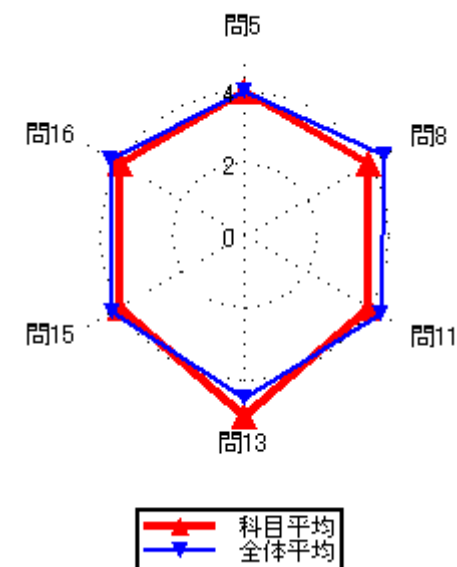

集計結果表（グラフ付き）

科目名	238 電気回路Ⅱ
教員氏名	當金 一郎

		回答率 (%)					無効	有効	平均
		5	4	3	2	1			
		いいえ	概ね、いいえ	どちらでもない	概ね、はい	はい			
1	あなたのこの授業中の態度は、どの程度積極的かつ真剣でしたか	0.0	0.0	10.0	26.7	63.3	0	30	4.53
2	この授業では、自ら学習できるように、自主学習のポイントに関する指導・指示がされましたか。	0.0	3.3	16.7	46.7	33.3	0	30	4.10
3	あなたはこの授業に対して、自主学習（予習、復習）をどの程度行いましたか	3.3	3.3	10.0	66.7	16.7	0	30	3.90
4	あなたがこの授業に対して、あまり自主学習を行なわなかった理由は主に次のどれですか。	0.0	0.0	0.0	0.0	100.0	28	2	5.00
5	あなたはこの授業の内容を、どの程度理解しましたか	3.3	0.0	30.0	46.7	20.0	0	30	3.80
6	あなたがこの授業をあまり理解できなかった理由は主に次のどれですか	0.0	0.0	0.0	0.0	100.0	29	1	5.00
7	担当教員は授業時間を毎回適切に使って、授業をしていましたか	0.0	3.3	13.3	30.0	53.3	0	30	4.33
8	授業の担当教員の熱意は感じられましたか	0.0	0.0	13.3	40.0	46.7	0	30	4.33
9	授業中に担当教員の声は良く聞こえましたか	0.0	6.7	13.3	33.3	46.7	0	30	4.20
10	板書の文字やプロジェクター、配布資料等の教材は見やすく、分かり易いものでしたか	0.0	3.3	3.3	30.0	63.3	0	30	4.53
11	担当教員は学生の理解度を見ながら講義を進めていましたか	6.7	6.7	20.0	26.7	40.0	0	30	3.87
12	学生の私語等の授業の妨げになる行為、あるいはいねむり等を担当教員は注意しましたか	3.3	3.3	10.0	26.7	56.7	0	30	4.30
13	この授業は、内容を伝える為の工夫がどの程度されていたと感じますか	0.0	0.0	30.0	40.0	30.0	0	30	4.00
14	この授業では、自分の意見を発表したり、他の人と討論する機会が設けられていましたか	23.3	6.7	43.3	13.3	13.3	0	30	2.87
15	あなたはこの授業により、どの程度、積極的に学習する態度・意識が身についたと思いますか	0.0	6.7	23.3	53.3	16.7	0	30	3.80
16	この授業に対する全体評価をしてみてください	0.0	0.0	23.3	50.0	26.7	0	30	4.03

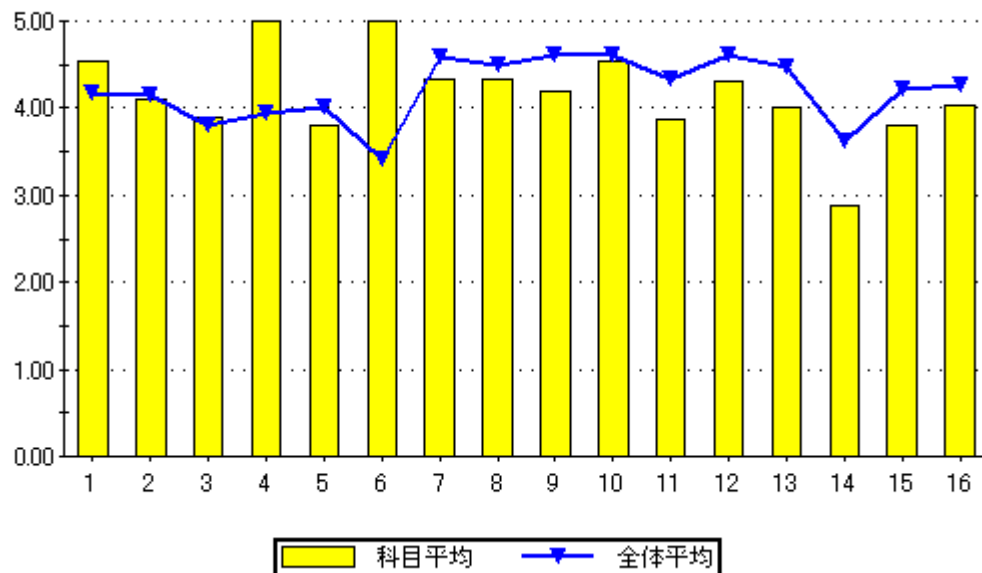

設問16のグラフ

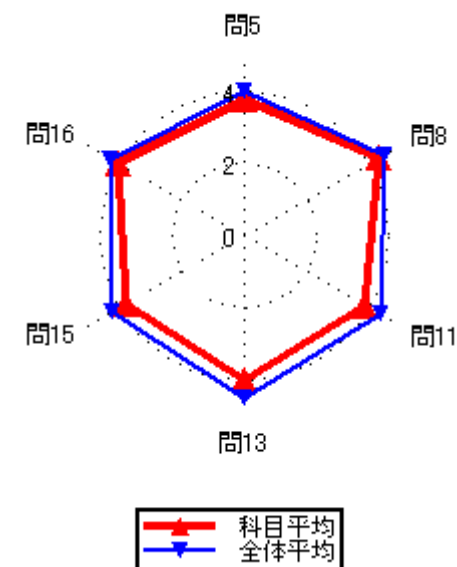
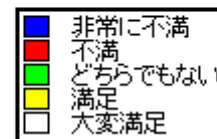

集計結果表（グラフ付き）

科目名	239 CAD応用
教員氏名	當金 一郎

		回答率 (%)					無効	有効	平均
		5	4	3	2	1			
		いいえ	概ね、いいえ	どちらでもない	概ね、はい	はい			
1	あなたのこの授業中の態度は、どの程度積極的かつ真剣でしたか	0.0	66.7	0.0	0.0	33.3	0	3	3.00
2	この授業では、自ら学習できるように、自主学習のポイントに関する指導・指示がされましたか。	33.3	0.0	33.3	0.0	33.3	0	3	3.00
3	あなたはこの授業に対して、自主学習（予習、復習）をどの程度行いましたか	33.3	0.0	33.3	0.0	33.3	0	3	3.00
4	あなたがこの授業に対して、あまり自主学習を行なわなかった理由は主に次のどれですか。	0.0	0.0	0.0	0.0	100.0	2	1	5.00
5	あなたはこの授業の内容を、どの程度理解しましたか	0.0	0.0	0.0	33.3	66.7	0	3	4.67
6	あなたがこの授業をあまり理解できなかった理由は主に次のどれですか	0.0	0.0	0.0	0.0	0.0	3	0	0.00
7	担当教員は授業時間を毎回適切に使って、授業をしていましたか	0.0	0.0	0.0	66.7	33.3	0	3	4.33
8	授業の担当教員の熱意は感じられましたか	0.0	0.0	0.0	66.7	33.3	0	3	4.33
9	授業中に担当教員の声は良く聞こえましたか	0.0	0.0	0.0	33.3	66.7	0	3	4.67
10	板書の文字やプロジェクター、配布資料等の教材は見やすく、分かり易いものでしたか	0.0	0.0	0.0	33.3	66.7	0	3	4.67
11	担当教員は学生の理解度を見ながら講義を進めていましたか	0.0	0.0	33.3	33.3	33.3	0	3	4.00
12	学生の私語等の授業の妨げになる行為、あるいはいねむり等を担当教員は注意しましたか	0.0	0.0	0.0	0.0	100.0	0	3	5.00
13	この授業は、内容を伝える為の工夫がどの程度されていたと感じますか	0.0	0.0	33.3	33.3	33.3	0	3	4.00
14	この授業では、自分の意見を発表したり、他の人と討論する機会が設けられていましたか	0.0	0.0	66.7	0.0	33.3	0	3	3.67
15	あなたはこの授業により、どの程度、積極的に学習する態度・意識が身についたと思いますか	33.3	0.0	0.0	0.0	66.7	0	3	3.67
16	この授業に対する全体評価をしてみてください	0.0	0.0	0.0	66.7	33.3	0	3	4.33

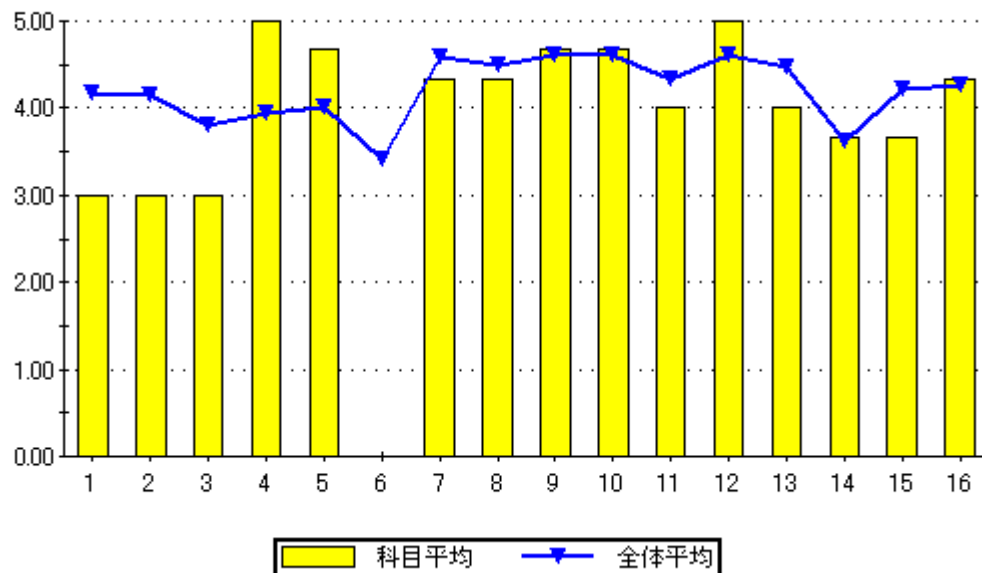

設問16のグラフ

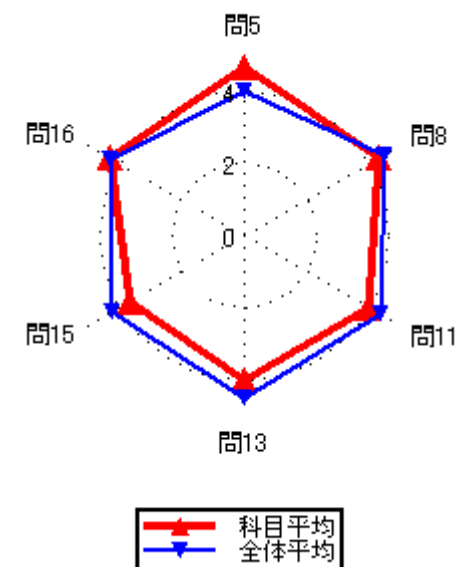

### 集計結果表（グラフ付き）

科目名	240 応用電子回路
教員氏名	永石 初弘

		回答率 (%)					無効	有効	平均
		5	4	3	2	1			
		いいえ	概ね、いいえ	どちらでもない	概ね、はい	はい			
1	あなたのこの授業中の態度は、どの程度積極的かつ真剣でしたか	0.0	0.0	0.0	50.0	50.0	0	6	4.50
2	この授業では、自ら学習できるように、自主学習のポイントに関する指導・指示がされましたか。	0.0	16.7	0.0	50.0	33.3	0	6	4.00
3	あなたはこの授業に対して、自主学習（予習、復習）をどの程度行いましたか	0.0	16.7	33.3	33.3	16.7	0	6	3.50
4	あなたがこの授業に対して、あまり自主学習を行なわなかった理由は主に次のどれですか。	100.0	0.0	0.0	0.0	0.0	5	1	1.00
5	あなたはこの授業の内容を、どの程度理解しましたか	16.7	16.7	33.3	33.3	0.0	0	6	2.83
6	あなたがこの授業をあまり理解できなかった理由は主に次のどれですか	0.0	50.0	0.0	0.0	50.0	4	2	3.50
7	担当教員は授業時間を毎回適切に使って、授業をしていましたか	0.0	0.0	0.0	16.7	83.3	0	6	4.83
8	授業の担当教員の熱意は感じられましたか	0.0	0.0	16.7	16.7	66.7	0	6	4.50
9	授業中に担当教員の声は良く聞こえましたか	0.0	0.0	16.7	50.0	33.3	0	6	4.17
10	板書の文字やプロジェクター、配布資料等の教材は見やすく、分かり易いものでしたか	0.0	33.3	0.0	33.3	33.3	0	6	3.67
11	担当教員は学生の理解度を見ながら講義を進めていましたか	16.7	16.7	0.0	50.0	16.7	0	6	3.33
12	学生の私語等の授業の妨げになる行為、あるいはいねむり等を担当教員は注意しましたか	0.0	0.0	0.0	16.7	83.3	0	6	4.83
13	この授業は、内容を伝える為の工夫がどの程度されていたと感じますか	0.0	0.0	50.0	33.3	16.7	0	6	3.67
14	この授業では、自分の意見を発表したり、他の人と討論する機会が設けられていましたか	50.0	0.0	16.7	0.0	33.3	0	6	2.67
15	あなたはこの授業により、どの程度、積極的に学習する態度・意識が身についたと思いますか	0.0	16.7	0.0	33.3	50.0	0	6	4.17
16	この授業に対する全体評価をしてみてください	16.7	0.0	33.3	33.3	16.7	0	6	3.33

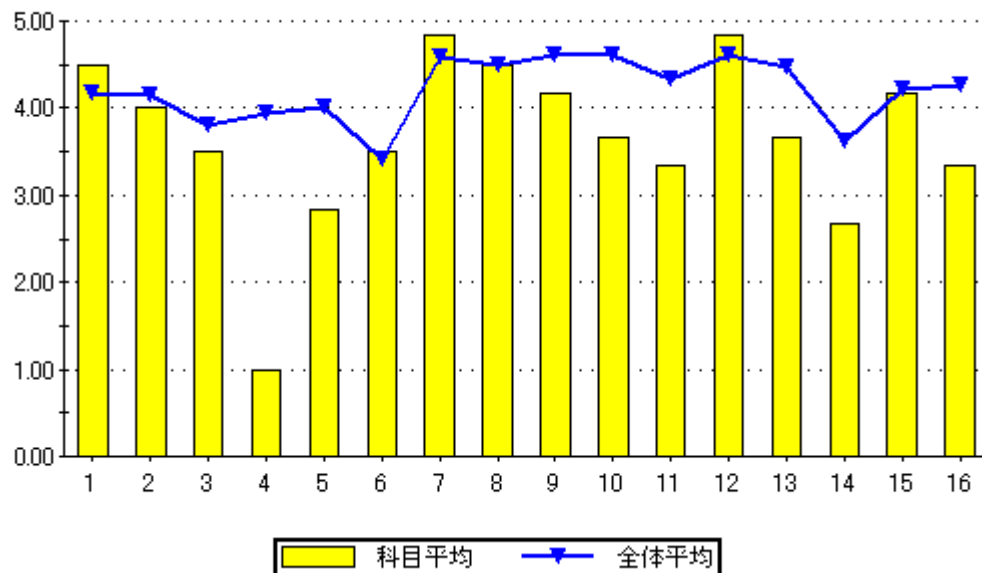

設問16のグラフ

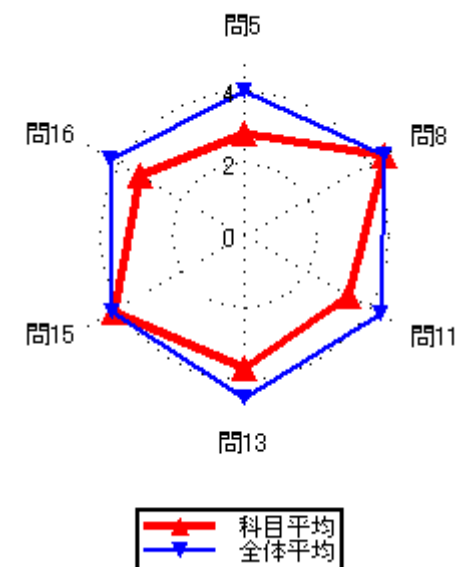
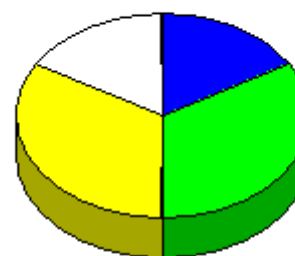

### 集計結果表（グラフ付き）

	科目名 301 電子応用機器	教員氏名 仮屋 孝二	回答率 (%)					無効	有効	平均
			5 いいえ	4 概ね、いいえ	3 どちらでもない	2 概ね、はい	1 はい			
1	あなたのこの授業中の態度は、どの程度積極的かつ真剣でしたか		0.0	0.0	0.0	25.0	75.0	0	4	4.75
2	この授業では、自ら学習できるように、自主学習のポイントに関する指導・指示がされましたか。		0.0	25.0	0.0	0.0	75.0	0	4	4.25
3	あなたはこの授業に対して、自主学習（予習、復習）をどの程度行いましたか		0.0	25.0	0.0	25.0	50.0	0	4	4.00
4	あなたがこの授業に対して、あまり自主学習を行なわなかった理由は主に次のどれですか。		0.0	0.0	0.0	100.0	0.0	3	1	4.00
5	あなたはこの授業の内容を、どの程度理解しましたか		0.0	0.0	25.0	25.0	50.0	0	4	4.25
6	あなたがこの授業をあまり理解できなかった理由は主に次のどれですか		0.0	0.0	0.0	0.0	0.0	4	0	0.00
7	担当教員は授業時間を毎回適切に使って、授業をしていましたか		0.0	0.0	25.0	25.0	50.0	0	4	4.25
8	授業の担当教員の熱意は感じられましたか		0.0	0.0	25.0	50.0	25.0	0	4	4.00
9	授業中に担当教員の声は良く聞こえましたか		0.0	25.0	25.0	0.0	50.0	0	4	3.75
10	板書の文字やプロジェクター、配布資料等の教材は見やすく、分かり易いものでしたか		0.0	0.0	25.0	25.0	50.0	0	4	4.25
11	担当教員は学生の理解度を見ながら講義を進めていましたか		0.0	0.0	0.0	75.0	25.0	0	4	4.25
12	学生の私語等の授業の妨げになる行為、あるいはいねむり等を担当教員は注意しましたか		0.0	0.0	0.0	50.0	50.0	0	4	4.50
13	この授業は、内容を伝える為の工夫がどの程度されていたと感じますか		0.0	0.0	25.0	25.0	50.0	0	4	4.25
14	この授業では、自分の意見を発表したり、他の人と討論する機会が設けられていましたか		0.0	25.0	0.0	25.0	50.0	0	4	4.00
15	あなたはこの授業により、どの程度、積極的に学習する態度・意識が身についたと思いますか		0.0	0.0	50.0	25.0	25.0	0	4	3.75
16	この授業に対する全体評価をしてみてください		0.0	0.0	0.0	50.0	50.0	0	4	4.50

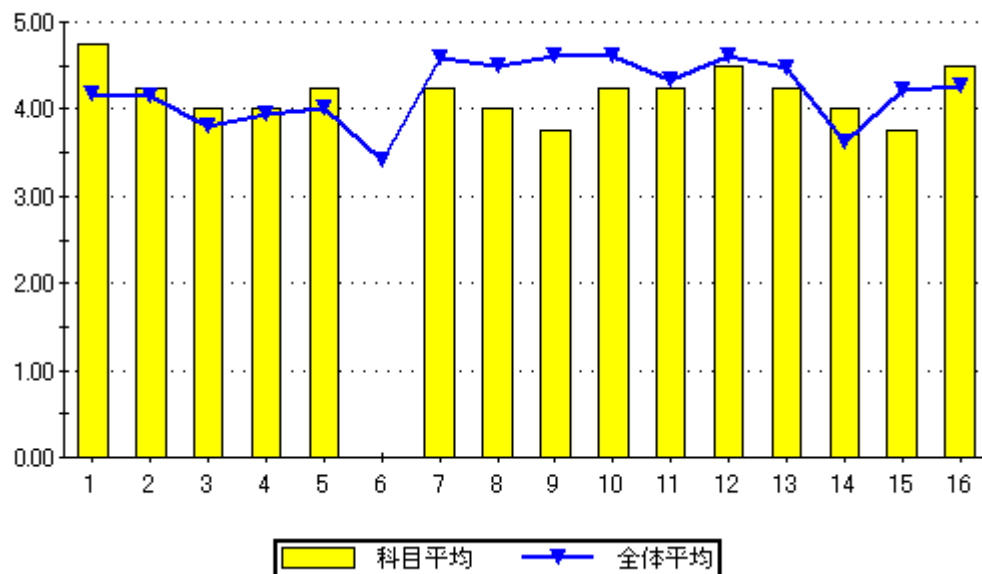

設問16のグラフ

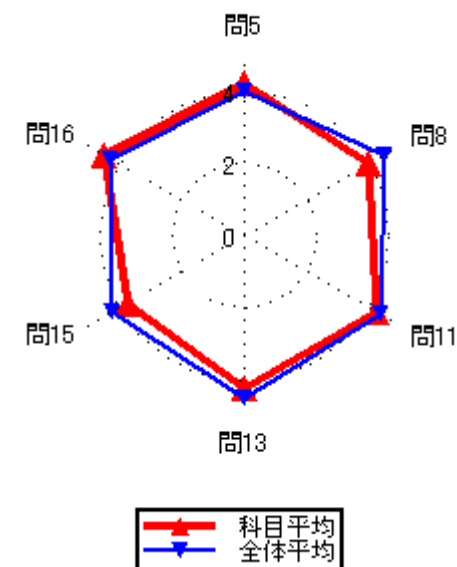
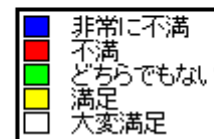

### 集計結果表（グラフ付き）

	科目名 302 自動車工学Ⅱ	教員氏名 仮屋 孝二	回答率 (%)					無効	有効	平均
			5	4	3	2	1			
			いいえ	概ね、いいえ	どちらでもない	概ね、はい	はい			
1	あなたのこの授業中の態度は、どの程度積極的かつ真剣でしたか		0.0	0.0	15.4	15.4	69.2	0	13	4.54
2	この授業では、自ら学習できるように、自主学習のポイントに関する指導・指示がされましたか。		0.0	0.0	7.7	23.1	69.2	0	13	4.62
3	あなたはこの授業に対して、自主学習（予習、復習）をどの程度行いましたか		7.7	7.7	15.4	23.1	46.2	0	13	3.92
4	あなたがこの授業に対して、あまり自主学習を行なわなかった理由は主に次のどれですか。		0.0	0.0	0.0	0.0	100.0	11	2	5.00
5	あなたはこの授業の内容を、どの程度理解しましたか		0.0	0.0	0.0	61.5	38.5	0	13	4.38
6	あなたがこの授業をあまり理解できなかった理由は主に次のどれですか		0.0	0.0	0.0	0.0	0.0	13	0	0.00
7	担当教員は授業時間を毎回適切に使って、授業をしていましたか		0.0	0.0	0.0	30.8	69.2	0	13	4.69
8	授業の担当教員の熱意は感じられましたか		0.0	7.7	0.0	15.4	76.9	0	13	4.62
9	授業中に担当教員の声は良く聞こえましたか		0.0	0.0	15.4	15.4	69.2	0	13	4.54
10	板書の文字やプロジェクター、配布資料等の教材は見やすく、分かり易いものでしたか		0.0	0.0	7.7	15.4	76.9	0	13	4.69
11	担当教員は学生の理解度を見ながら講義を進めていましたか		0.0	0.0	7.7	15.4	76.9	0	13	4.69
12	学生の私語等の授業の妨げになる行為、あるいはいねむり等を担当教員は注意しましたか		0.0	0.0	0.0	30.8	69.2	0	13	4.69
13	この授業は、内容を伝える為の工夫がどの程度されていたと感じますか		0.0	0.0	7.7	15.4	76.9	0	13	4.69
14	この授業では、自分の意見を発表したり、他の人と討論する機会が設けられていましたか		0.0	7.7	7.7	15.4	69.2	0	13	4.46
15	あなたはこの授業により、どの程度、積極的に学習する態度・意識が身についたと思いますか		7.7	0.0	0.0	23.1	69.2	0	13	4.46
16	この授業に対する全体評価をしてみてください		0.0	0.0	0.0	53.8	46.2	0	13	4.46

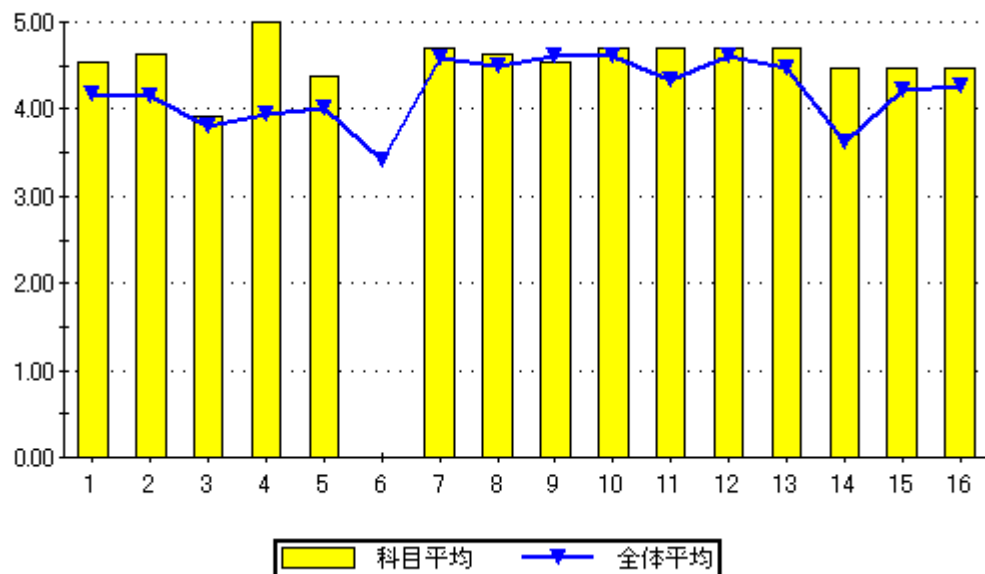

設問16のグラフ

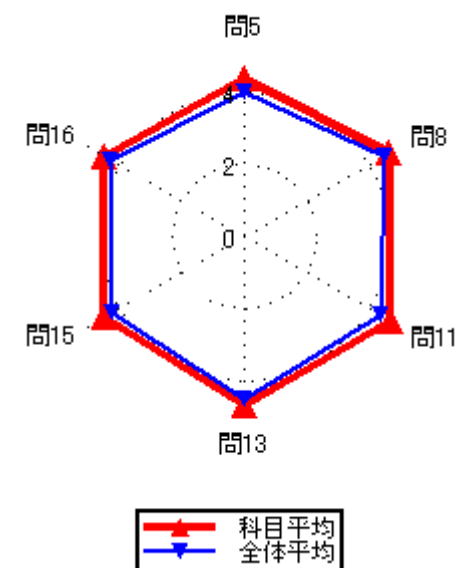
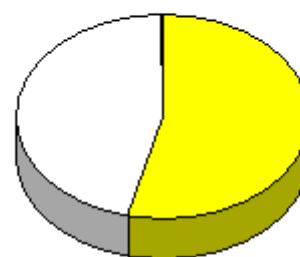



### 集計結果表（グラフ付き）

科目名	303 自動車検査
教員氏名	仮屋 孝二

		回答率 (%)					無効	有効	平均
		5	4	3	2	1			
		いいえ	概ね、いいえ	どちらでもない	概ね、はい	はい			
1	あなたのこの授業中の態度は、どの程度積極的かつ真剣でしたか	0.0	10.0	10.0	10.0	70.0	0	10	4.40
2	この授業では、自ら学習できるように、自主学習のポイントに関する指導・指示がされましたか。	0.0	0.0	0.0	10.0	90.0	0	10	4.90
3	あなたはこの授業に対して、自主学習（予習、復習）をどの程度行いましたか	10.0	0.0	20.0	20.0	50.0	0	10	4.00
4	あなたがこの授業に対して、あまり自主学習を行なわなかった理由は主に次のどれですか。	0.0	0.0	0.0	0.0	100.0	9	1	5.00
5	あなたはこの授業の内容を、どの程度理解しましたか	0.0	0.0	0.0	60.0	40.0	0	10	4.40
6	あなたがこの授業をあまり理解できなかった理由は主に次のどれですか	0.0	0.0	0.0	0.0	0.0	10	0	0.00
7	担当教員は授業時間を毎回適切に使って、授業をしていましたか	0.0	0.0	10.0	20.0	70.0	0	10	4.60
8	授業の担当教員の熱意は感じられましたか	0.0	0.0	0.0	20.0	80.0	0	10	4.80
9	授業中に担当教員の声は良く聞こえましたか	0.0	0.0	0.0	20.0	80.0	0	10	4.80
10	板書の文字やプロジェクター、配布資料等の教材は見やすく、分かり易いものでしたか	0.0	0.0	10.0	10.0	80.0	0	10	4.70
11	担当教員は学生の理解度を見ながら講義を進めていましたか	0.0	0.0	0.0	20.0	80.0	0	10	4.80
12	学生の私語等の授業の妨げになる行為、あるいはいねむり等を担当教員は注意しましたか	0.0	0.0	0.0	40.0	60.0	0	10	4.60
13	この授業は、内容を伝える為の工夫がどの程度されていたと感じますか	0.0	0.0	10.0	20.0	70.0	0	10	4.60
14	この授業では、自分の意見を発表したり、他の人と討論する機会が設けられていましたか	0.0	10.0	0.0	30.0	60.0	0	10	4.40
15	あなたはこの授業により、どの程度、積極的に学習する態度・意識が身についたと思いますか	0.0	10.0	0.0	10.0	80.0	0	10	4.60
16	この授業に対する全体評価をしてみてください	0.0	0.0	0.0	60.0	40.0	0	10	4.40

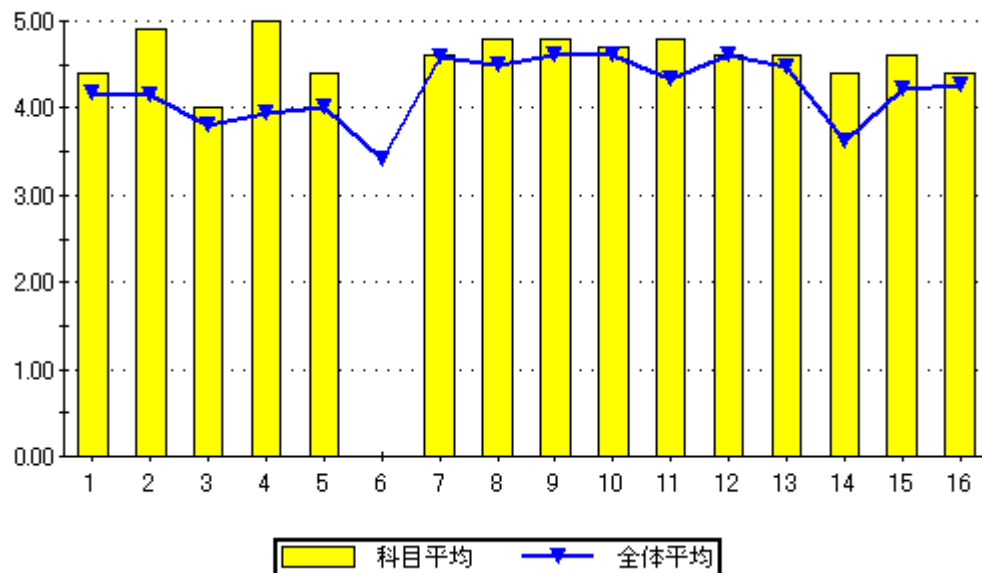

設問16のグラフ

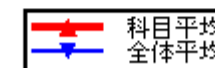
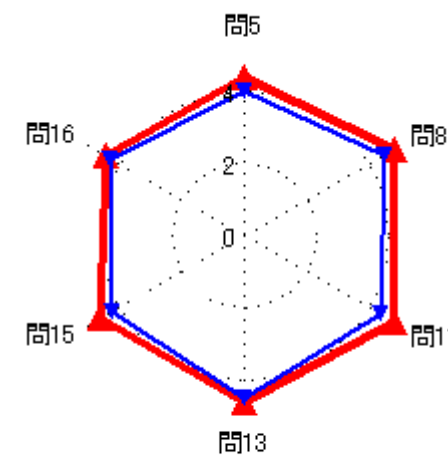
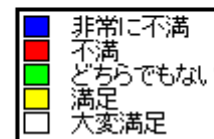
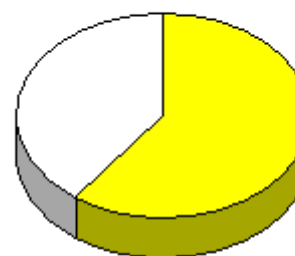

### 集計結果表（グラフ付き）

科目名	304 自動車法規
教員氏名	仮屋 孝二

		回答率 (%)					無効	有効	平均
		5	4	3	2	1			
		いいえ	概ね、いいえ	どちらでもない	概ね、はい	はい			
1	あなたのこの授業中の態度は、どの程度積極的かつ真剣でしたか	0.0	14.3	14.3	57.1	14.3	0	7	3.71
2	この授業では、自ら学習できるように、自主学習のポイントに関する指導・指示がされましたか。	0.0	0.0	14.3	42.9	42.9	0	7	4.29
3	あなたはこの授業に対して、自主学習（予習、復習）をどの程度行いましたか	0.0	14.3	42.9	42.9	0.0	0	7	3.29
4	あなたがこの授業に対して、あまり自主学習を行なわなかった理由は主に次のどれですか。	0.0	0.0	100.0	0.0	0.0	6	1	3.00
5	あなたはこの授業の内容を、どの程度理解しましたか	0.0	0.0	42.9	57.1	0.0	0	7	3.57
6	あなたがこの授業をあまり理解できなかった理由は主に次のどれですか	0.0	0.0	0.0	0.0	0.0	7	0	0.00
7	担当教員は授業時間を毎回適切に使って、授業をしていましたか	0.0	0.0	14.3	28.6	57.1	0	7	4.43
8	授業の担当教員の熱意は感じられましたか	0.0	0.0	0.0	14.3	85.7	0	7	4.86
9	授業中に担当教員の声は良く聞こえましたか	0.0	0.0	0.0	14.3	85.7	0	7	4.86
10	板書の文字やプロジェクター、配布資料等の教材は見やすく、分かり易いものでしたか	0.0	0.0	0.0	28.6	71.4	0	7	4.71
11	担当教員は学生の理解度を見ながら講義を進めていましたか	0.0	0.0	0.0	42.9	57.1	0	7	4.57
12	学生の私語等の授業の妨げになる行為、あるいはいねむり等を担当教員は注意しましたか	0.0	0.0	0.0	57.1	42.9	0	7	4.43
13	この授業は、内容を伝える為の工夫がどの程度されていたと感じますか	0.0	0.0	0.0	28.6	71.4	0	7	4.71
14	この授業では、自分の意見を発表したり、他の人と討論する機会が設けられていましたか	14.3	0.0	42.9	14.3	28.6	0	7	3.43
15	あなたはこの授業により、どの程度、積極的に学習する態度・意識が身についたと思いますか	0.0	14.3	28.6	28.6	28.6	0	7	3.71
16	この授業に対する全体評価をしてみてください	0.0	0.0	0.0	42.9	57.1	0	7	4.57

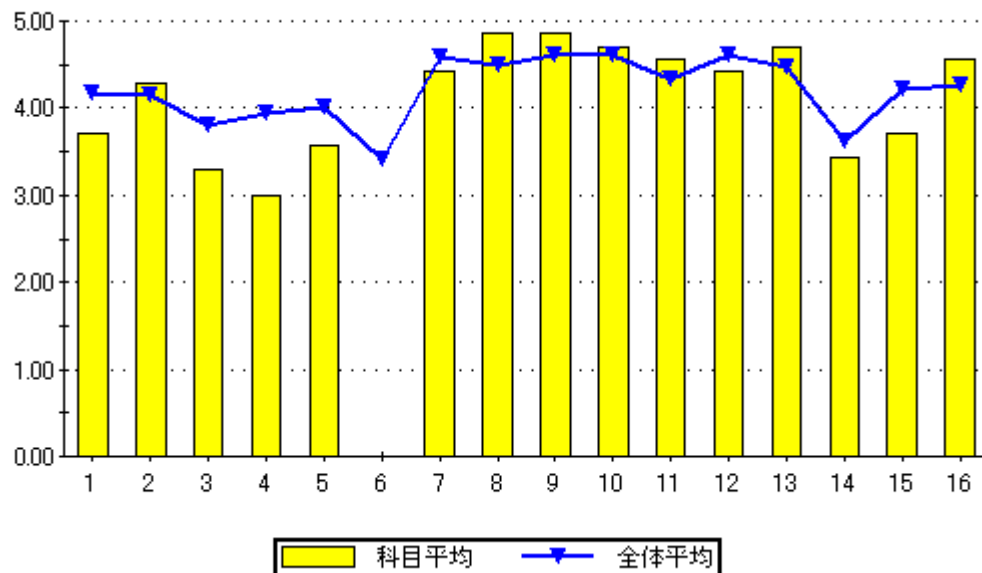

設問16のグラフ

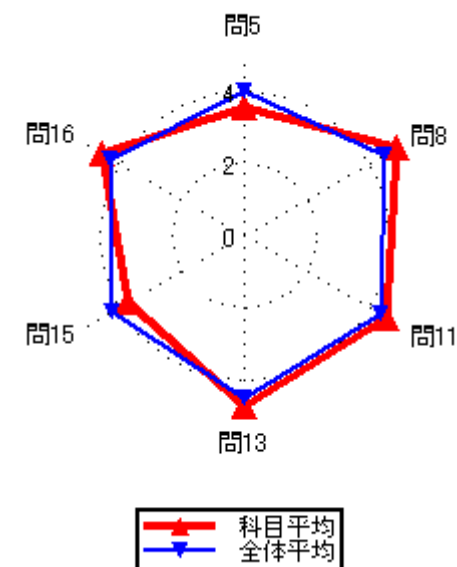
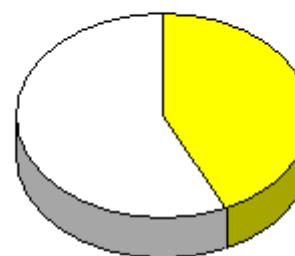

集計結果表（グラフ付き）

科目名	305 機械工作実習
教員氏名	喜納 昌司

		回答率 (%)					無効	有効	平均
		5	4	3	2	1			
		いいえ	概ね、いいえ	どちらでもない	概ね、はい	はい			
1	あなたのこの授業中の態度は、どの程度積極的かつ真剣でしたか	0.0	0.0	0.0	33.3	66.7	0	3	4.67
2	この授業では、自ら学習できるように、自主学習のポイントに関する指導・指示がされましたか。	33.3	33.3	0.0	0.0	33.3	0	3	2.67
3	あなたはこの授業に対して、自主学習（予習、復習）をどの程度行いましたか	0.0	33.3	0.0	0.0	66.7	0	3	4.00
4	あなたがこの授業に対して、あまり自主学習を行なわなかった理由は主に次のどれですか。	0.0	0.0	0.0	0.0	100.0	2	1	5.00
5	あなたはこの授業の内容を、どの程度理解しましたか	0.0	33.3	0.0	33.3	33.3	0	3	3.67
6	あなたがこの授業をあまり理解できなかった理由は主に次のどれですか	0.0	0.0	0.0	100.0	0.0	2	1	4.00
7	担当教員は授業時間を毎回適切に使って、授業をしていましたか	0.0	0.0	33.3	33.3	33.3	0	3	4.00
8	授業の担当教員の熱意は感じられましたか	0.0	0.0	0.0	33.3	66.7	0	3	4.67
9	授業中に担当教員の声は良く聞こえましたか	0.0	0.0	0.0	0.0	100.0	0	3	5.00
10	板書の文字やプロジェクター、配布資料等の教材は見やすく、分かり易いものでしたか	0.0	0.0	0.0	0.0	100.0	0	3	5.00
11	担当教員は学生の理解度を見ながら講義を進めていましたか	0.0	0.0	0.0	33.3	66.7	0	3	4.67
12	学生の私語等の授業の妨げになる行為、あるいはいねむり等を担当教員は注意しましたか	0.0	0.0	0.0	66.7	33.3	0	3	4.33
13	この授業は、内容を伝える為の工夫がどの程度されていたと感じますか	0.0	0.0	0.0	66.7	33.3	0	3	4.33
14	この授業では、自分の意見を発表したり、他の人と討論する機会が設けられていましたか	0.0	33.3	0.0	66.7	0.0	0	3	3.33
15	あなたはこの授業により、どの程度、積極的に学習する態度・意識が身についたと思いますか	0.0	0.0	33.3	66.7	0.0	0	3	3.67
16	この授業に対する全体評価をしてみてください	0.0	0.0	0.0	66.7	33.3	0	3	4.33

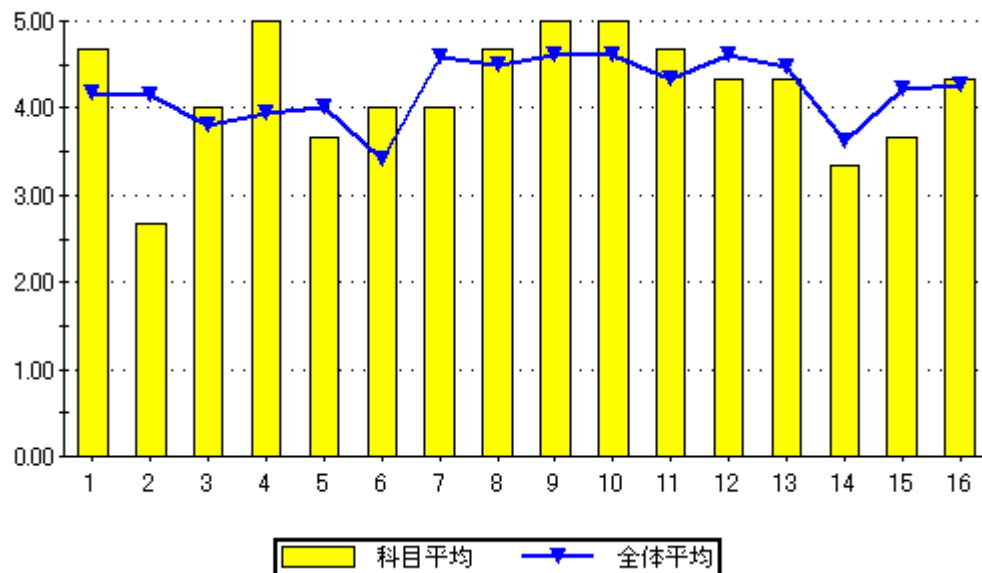

設問16のグラフ

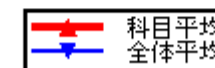
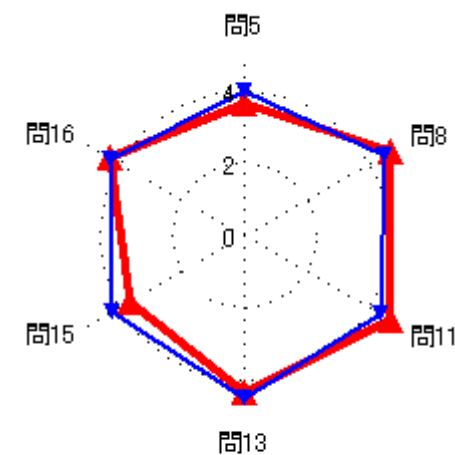

集計結果表（グラフ付き）

科目名	306 機械加工学
教員氏名	杉安 幸二

		回答率 (%)					無効	有効	平均
		5	4	3	2	1			
		いいえ	概ね、いいえ	どちらでもない	概ね、はい	はい			
1	あなたのこの授業中の態度は、どの程度積極的かつ真剣でしたか	0.0	0.0	12.5	0.0	87.5	0	8	4.75
2	この授業では、自ら学習できるように、自主学習のポイントに関する指導・指示がされましたか。	0.0	0.0	12.5	12.5	75.0	0	8	4.63
3	あなたはこの授業に対して、自主学習（予習、復習）をどの程度行いましたか	0.0	0.0	12.5	12.5	75.0	0	8	4.63
4	あなたがこの授業に対して、あまり自主学習を行なわなかった理由は主に次のどれですか。	0.0	0.0	0.0	0.0	0.0	8	0	0.00
5	あなたはこの授業の内容を、どの程度理解しましたか	0.0	0.0	25.0	37.5	37.5	0	8	4.13
6	あなたがこの授業をあまり理解できなかった理由は主に次のどれですか	0.0	0.0	0.0	0.0	0.0	8	0	0.00
7	担当教員は授業時間を毎回適切に使って、授業をしていましたか	0.0	0.0	12.5	12.5	75.0	0	8	4.63
8	授業の担当教員の熱意は感じられましたか	0.0	0.0	25.0	37.5	37.5	0	8	4.13
9	授業中に担当教員の声は良く聞こえましたか	0.0	12.5	12.5	12.5	62.5	0	8	4.25
10	板書の文字やプロジェクター、配布資料等の教材は見やすく、分かり易いものでしたか	0.0	0.0	12.5	12.5	75.0	0	8	4.63
11	担当教員は学生の理解度を見ながら講義を進めていましたか	0.0	12.5	12.5	25.0	50.0	0	8	4.13
12	学生の私語等の授業の妨げになる行為、あるいはいねむり等を担当教員は注意しましたか	0.0	0.0	12.5	12.5	75.0	0	8	4.63
13	この授業は、内容を伝える為の工夫がどの程度されていたと感じますか	0.0	12.5	12.5	0.0	75.0	0	8	4.38
14	この授業では、自分の意見を発表したり、他の人と討論する機会が設けられていましたか	25.0	0.0	12.5	12.5	50.0	0	8	3.63
15	あなたはこの授業により、どの程度、積極的に学習する態度・意識が身についたと思いますか	0.0	0.0	12.5	12.5	75.0	0	8	4.63
16	この授業に対する全体評価をしてみてください	0.0	12.5	12.5	12.5	62.5	0	8	4.25

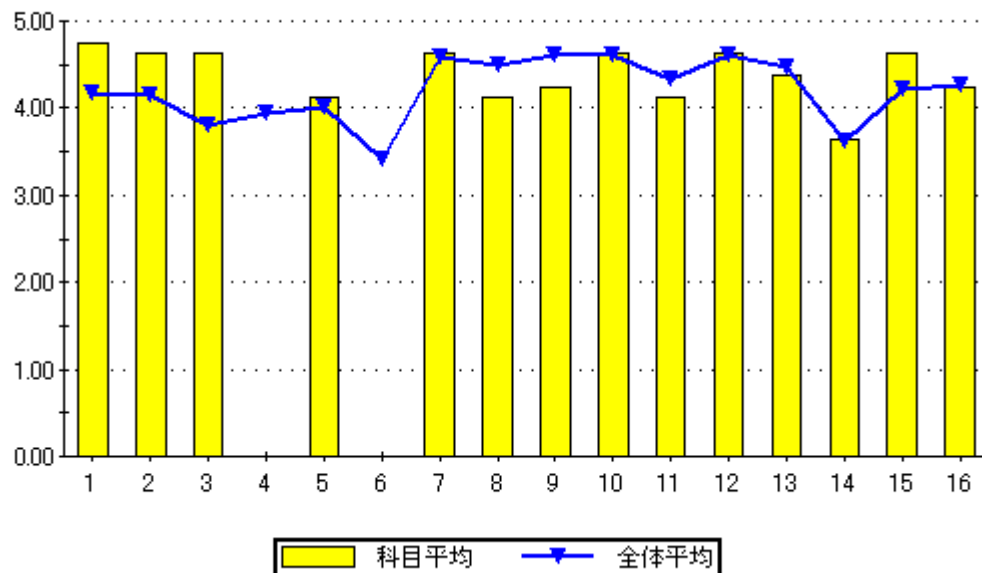

設問16のグラフ

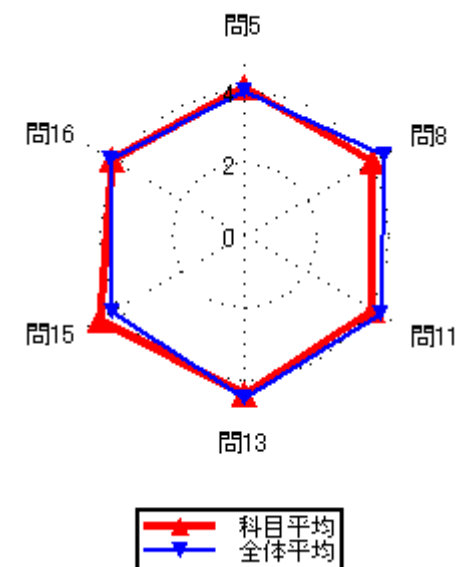

集計結果表（グラフ付き）

科目名	307 CAD基礎
教員氏名	杉安 幸二

		回答率 (%)					無効	有効	平均
		5	4	3	2	1			
		いいえ	概ね、いいえ	どちらでもない	概ね、はい	はい			
1	あなたのこの授業中の態度は、どの程度積極的かつ真剣でしたか	0.0	50.0	0.0	50.0	0.0	0	6	3.00
2	この授業では、自ら学習できるように、自主学習のポイントに関する指導・指示がされましたか。	16.7	16.7	0.0	50.0	16.7	0	6	3.33
3	あなたはこの授業に対して、自主学習（予習、復習）をどの程度行いましたか	16.7	16.7	33.3	33.3	0.0	0	6	2.83
4	あなたがこの授業に対して、あまり自主学習を行なわなかった理由は主に次のどれですか。	0.0	0.0	0.0	0.0	100.0	4	2	5.00
5	あなたはこの授業の内容を、どの程度理解しましたか	0.0	0.0	0.0	83.3	16.7	0	6	4.17
6	あなたがこの授業をあまり理解できなかった理由は主に次のどれですか	0.0	0.0	0.0	0.0	0.0	6	0	0.00
7	担当教員は授業時間を毎回適切に使って、授業をしていましたか	0.0	0.0	0.0	0.0	100.0	0	6	5.00
8	授業の担当教員の熱意は感じられましたか	0.0	0.0	0.0	50.0	50.0	0	6	4.50
9	授業中に担当教員の声は良く聞こえましたか	0.0	0.0	0.0	16.7	83.3	0	6	4.83
10	板書の文字やプロジェクター、配布資料等の教材は見やすく、分かり易いものでしたか	0.0	0.0	0.0	16.7	83.3	0	6	4.83
11	担当教員は学生の理解度を見ながら講義を進めていましたか	0.0	0.0	0.0	33.3	66.7	0	6	4.67
12	学生の私語等の授業の妨げになる行為、あるいはいねむり等を担当教員は注意しましたか	0.0	0.0	0.0	33.3	66.7	0	6	4.67
13	この授業は、内容を伝える為の工夫がどの程度されていたと感じますか	0.0	0.0	0.0	50.0	50.0	0	6	4.50
14	この授業では、自分の意見を発表したり、他の人と討論する機会が設けられていましたか	16.7	0.0	33.3	50.0	0.0	0	6	3.17
15	あなたはこの授業により、どの程度、積極的に学習する態度・意識が身についたと思いますか	0.0	0.0	0.0	66.7	33.3	0	6	4.33
16	この授業に対する全体評価をしてみてください	0.0	0.0	0.0	33.3	66.7	0	6	4.67

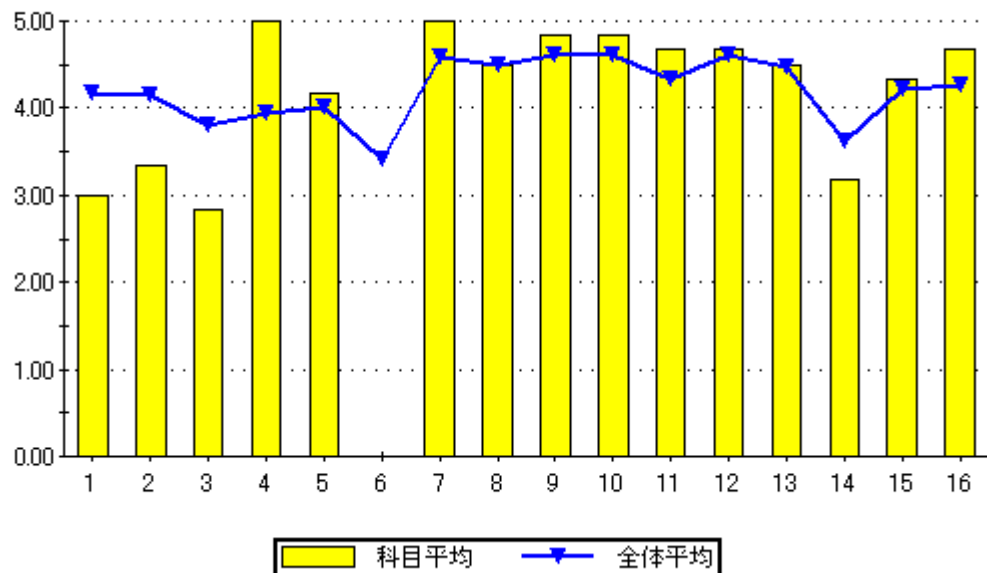

設問16のグラフ

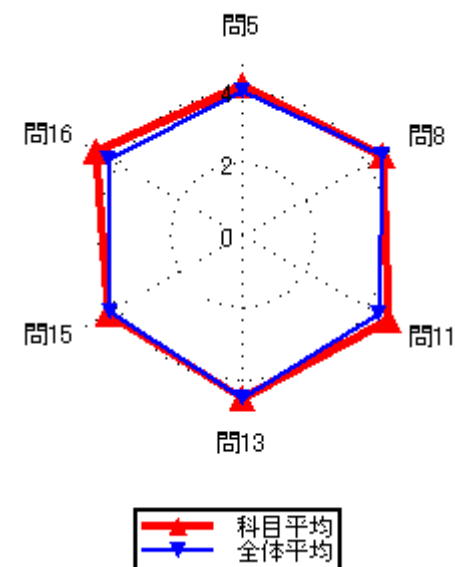

集計結果表（グラフ付き）

科目名	308 機械製図
教員氏名	杉安 幸二

		回答率 (%)					無効	有効	平均
		5	4	3	2	1			
		いいえ	概ね、いいえ	どちらでもない	概ね、はい	はい			
1	あなたのこの授業中の態度は、どの程度積極的かつ真剣でしたか	0.0	14.3	14.3	14.3	57.1	0	7	4.14
2	この授業では、自ら学習できるように、自主学習のポイントに関する指導・指示がされましたか。	0.0	0.0	0.0	28.6	71.4	0	7	4.71
3	あなたはこの授業に対して、自主学習（予習、復習）をどの程度行いましたか	0.0	14.3	0.0	42.9	42.9	0	7	4.14
4	あなたがこの授業に対して、あまり自主学習を行なわなかった理由は主に次のどれですか。	0.0	100.0	0.0	0.0	0.0	6	1	2.00
5	あなたはこの授業の内容を、どの程度理解しましたか	0.0	14.3	14.3	28.6	42.9	0	7	4.00
6	あなたがこの授業をあまり理解できなかった理由は主に次のどれですか	100.0	0.0	0.0	0.0	0.0	6	1	1.00
7	担当教員は授業時間を毎回適切に使って、授業をしていましたか	0.0	0.0	0.0	14.3	85.7	0	7	4.86
8	授業の担当教員の熱意は感じられましたか	0.0	0.0	28.6	0.0	71.4	0	7	4.43
9	授業中に担当教員の声は良く聞こえましたか	0.0	0.0	28.6	0.0	71.4	0	7	4.43
10	板書の文字やプロジェクター、配布資料等の教材は見やすく、分かり易いものでしたか	0.0	0.0	14.3	14.3	71.4	0	7	4.57
11	担当教員は学生の理解度を見ながら講義を進めていましたか	0.0	14.3	14.3	14.3	57.1	0	7	4.14
12	学生の私語等の授業の妨げになる行為、あるいはいねむり等を担当教員は注意しましたか	0.0	14.3	0.0	0.0	85.7	0	7	4.57
13	この授業は、内容を伝える為の工夫がどの程度されていたと感じますか	0.0	28.6	0.0	0.0	71.4	0	7	4.14
14	この授業では、自分の意見を発表したり、他の人と討論する機会が設けられていましたか	28.6	0.0	0.0	0.0	71.4	0	7	3.86
15	あなたはこの授業により、どの程度、積極的に学習する態度・意識が身についたと思いますか	0.0	14.3	0.0	14.3	71.4	0	7	4.43
16	この授業に対する全体評価をしてみてください	0.0	28.6	0.0	14.3	57.1	0	7	4.00

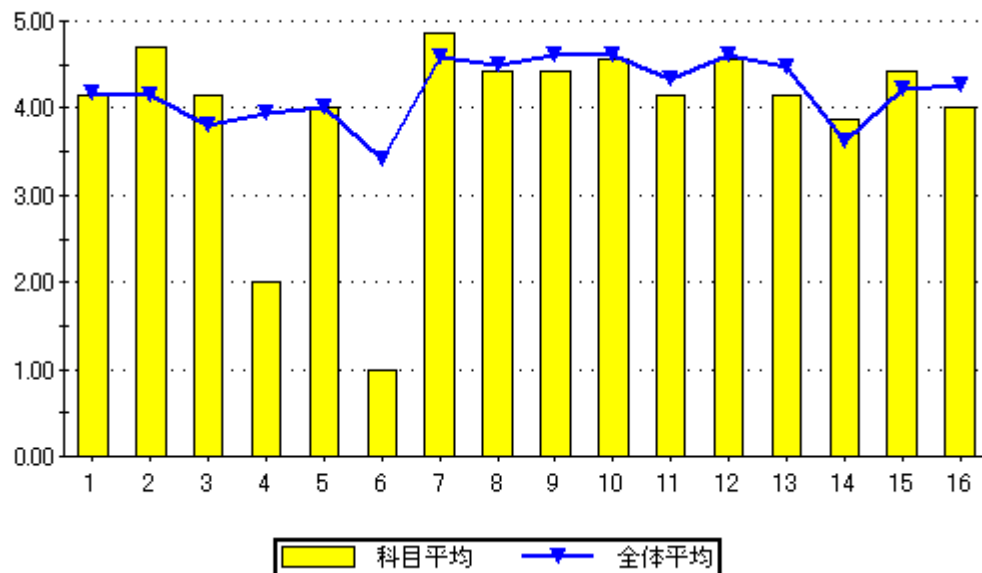

設問16のグラフ

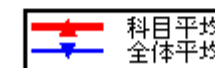
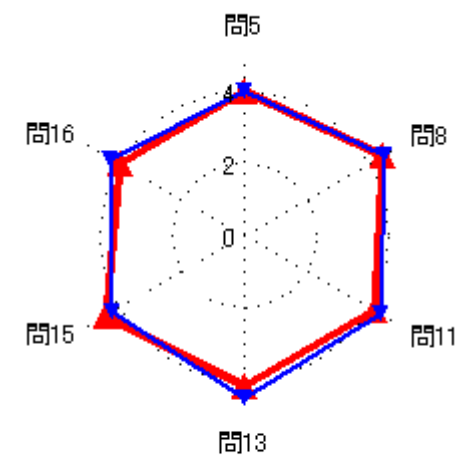

### 集計結果表（グラフ付き）

科目名	309 数値シミュレーション
教員氏名	杉安 幸二

		回答率 (%)					無効	有効	平均
		5	4	3	2	1			
		いいえ	概ね、いいえ	どちらでもない	概ね、はい	はい			
1	あなたのこの授業中の態度は、どの程度積極的かつ真剣でしたか	0.0	33.3	0.0	0.0	66.7	0	3	4.00
2	この授業では、自ら学習できるように、自主学習のポイントに関する指導・指示がされましたか。	33.3	0.0	0.0	0.0	66.7	0	3	3.67
3	あなたはこの授業に対して、自主学習（予習、復習）をどの程度行いましたか	0.0	33.3	33.3	0.0	33.3	0	3	3.33
4	あなたがこの授業に対して、あまり自主学習を行なわなかった理由は主に次のどれですか。	0.0	0.0	0.0	0.0	100.0	2	1	5.00
5	あなたはこの授業の内容を、どの程度理解しましたか	0.0	0.0	33.3	33.3	33.3	0	3	4.00
6	あなたがこの授業をあまり理解できなかった理由は主に次のどれですか	0.0	0.0	0.0	0.0	0.0	3	0	0.00
7	担当教員は授業時間を毎回適切に使って、授業をしていましたか	0.0	0.0	0.0	66.7	33.3	0	3	4.33
8	授業の担当教員の熱意は感じられましたか	0.0	0.0	0.0	66.7	33.3	0	3	4.33
9	授業中に担当教員の声は良く聞こえましたか	0.0	0.0	0.0	33.3	66.7	0	3	4.67
10	板書の文字やプロジェクター、配布資料等の教材は見やすく、分かり易いものでしたか	0.0	0.0	0.0	0.0	100.0	0	3	5.00
11	担当教員は学生の理解度を見ながら講義を進めていましたか	0.0	0.0	0.0	33.3	66.7	0	3	4.67
12	学生の私語等の授業の妨げになる行為、あるいはいねむり等を担当教員は注意しましたか	0.0	33.3	0.0	0.0	66.7	0	3	4.00
13	この授業は、内容を伝える為の工夫がどの程度されていたと感じますか	0.0	0.0	33.3	0.0	66.7	0	3	4.33
14	この授業では、自分の意見を発表したり、他の人と討論する機会が設けられていましたか	33.3	33.3	0.0	0.0	33.3	0	3	2.67
15	あなたはこの授業により、どの程度、積極的に学習する態度・意識が身についたと思いますか	0.0	0.0	0.0	0.0	100.0	0	3	5.00
16	この授業に対する全体評価をしてみてください	0.0	0.0	0.0	33.3	66.7	0	3	4.67

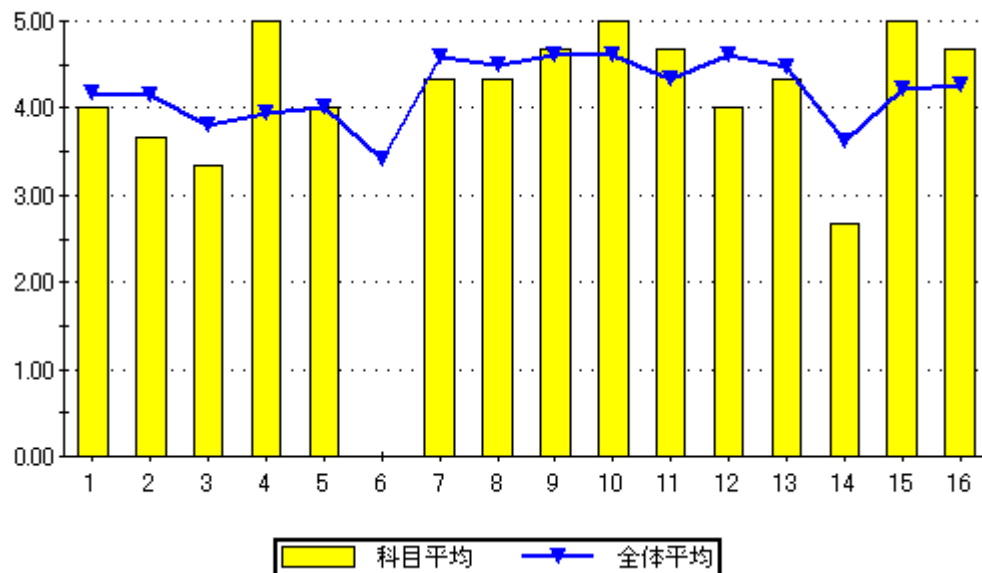

設問16のグラフ

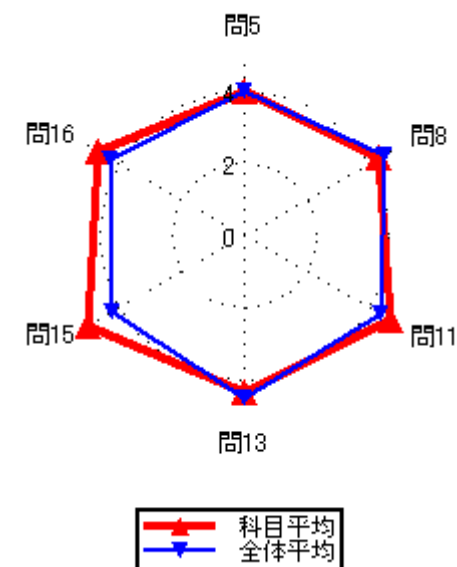
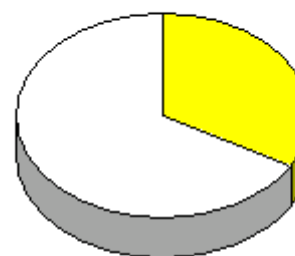



### 集計結果表（グラフ付き）

科目名	310 CAD演習Ⅱ
教員氏名	杉安 幸二

		回答率 (%)					無効	有効	平均
		5	4	3	2	1			
		いいえ	概ね、いいえ	どちらでもない	概ね、はい	はい			
1	あなたのこの授業中の態度は、どの程度積極的かつ真剣でしたか	0.0	50.0	0.0	0.0	50.0	0	2	3.50
2	この授業では、自ら学習できるように、自主学習のポイントに関する指導・指示がされましたか。	50.0	0.0	0.0	0.0	50.0	0	2	3.00
3	あなたはこの授業に対して、自主学習（予習、復習）をどの程度行いましたか	0.0	50.0	0.0	0.0	50.0	0	2	3.50
4	あなたがこの授業に対して、あまり自主学習を行なわなかった理由は主に次のどれですか。	0.0	0.0	0.0	0.0	100.0	1	1	5.00
5	あなたはこの授業の内容を、どの程度理解しましたか	0.0	0.0	0.0	0.0	100.0	0	2	5.00
6	あなたがこの授業をあまり理解できなかった理由は主に次のどれですか	0.0	0.0	0.0	0.0	0.0	2	0	0.00
7	担当教員は授業時間を毎回適切に使って、授業をしていましたか	0.0	0.0	0.0	0.0	100.0	0	2	5.00
8	授業の担当教員の熱意は感じられましたか	0.0	0.0	0.0	0.0	100.0	0	2	5.00
9	授業中に担当教員の声は良く聞こえましたか	0.0	0.0	0.0	0.0	100.0	0	2	5.00
10	板書の文字やプロジェクター、配布資料等の教材は見やすく、分かり易いものでしたか	0.0	0.0	0.0	0.0	100.0	0	2	5.00
11	担当教員は学生の理解度を見ながら講義を進めていましたか	0.0	0.0	0.0	0.0	100.0	0	2	5.00
12	学生の私語等の授業の妨げになる行為、あるいはいねむり等を担当教員は注意しましたか	0.0	0.0	0.0	0.0	100.0	0	2	5.00
13	この授業は、内容を伝える為の工夫がどの程度されていたと感じますか	0.0	0.0	0.0	0.0	100.0	0	2	5.00
14	この授業では、自分の意見を発表したり、他の人と討論する機会が設けられていましたか	50.0	0.0	50.0	0.0	0.0	0	2	2.00
15	あなたはこの授業により、どの程度、積極的に学習する態度・意識が身についたと思いますか	0.0	0.0	0.0	0.0	100.0	0	2	5.00
16	この授業に対する全体評価をしてみてください	0.0	0.0	0.0	0.0	100.0	0	2	5.00

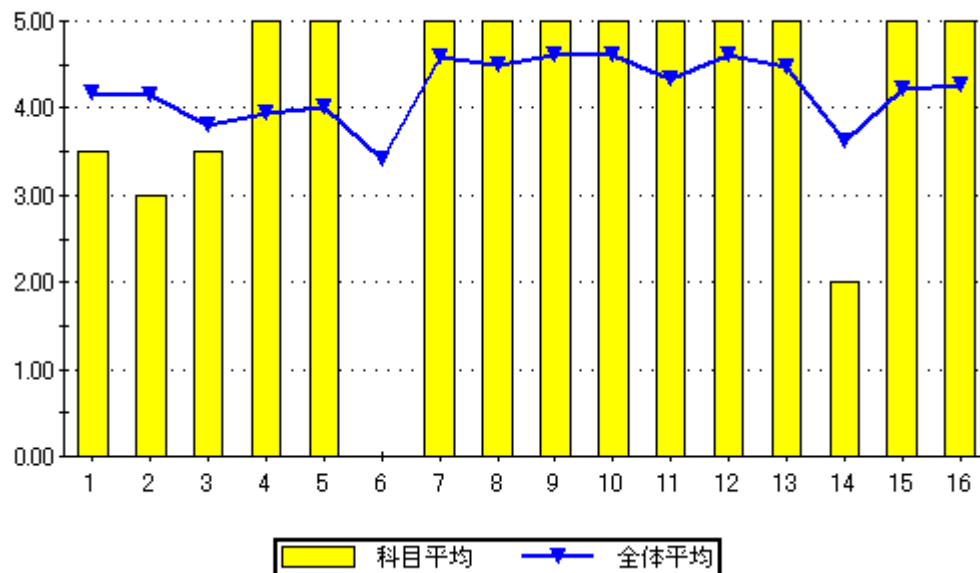

設問16のグラフ

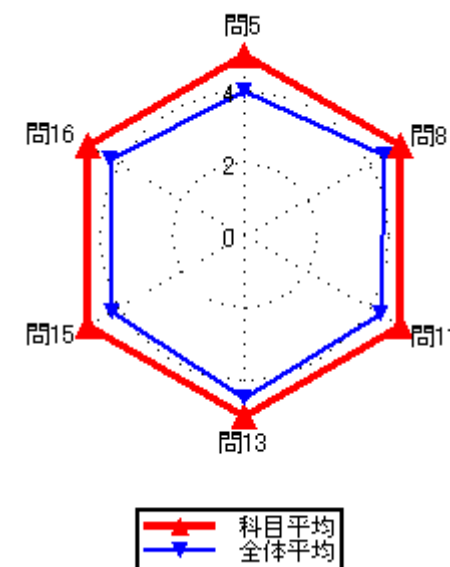
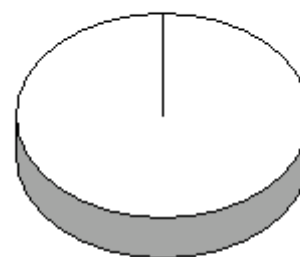

集計結果表（グラフ付き）

科目名	311 CADリテラシー
教員氏名	杉安 幸二

		回答率 (%)					無効	有効	平均
		5	4	3	2	1			
		いいえ	概ね、いいえ	どちらでもない	概ね、はい	はい			
1	あなたのこの授業中の態度は、どの程度積極的かつ真剣でしたか	0.0	0.0	0.0	0.0	100.0	0	1	5.00
2	この授業では、自ら学習できるように、自主学習のポイントに関する指導・指示がされましたか。	0.0	100.0	0.0	0.0	0.0	0	1	2.00
3	あなたはこの授業に対して、自主学習（予習、復習）をどの程度行いましたか	0.0	0.0	0.0	100.0	0.0	0	1	4.00
4	あなたがこの授業に対して、あまり自主学習を行なわなかった理由は主に次のどれですか。	0.0	0.0	0.0	0.0	0.0	1	0	0.00
5	あなたはこの授業の内容を、どの程度理解しましたか	0.0	0.0	0.0	100.0	0.0	0	1	4.00
6	あなたがこの授業をあまり理解できなかった理由は主に次のどれですか	0.0	0.0	0.0	0.0	0.0	1	0	0.00
7	担当教員は授業時間を毎回適切に使って、授業をしていましたか	0.0	0.0	0.0	0.0	100.0	0	1	5.00
8	授業の担当教員の熱意は感じられましたか	0.0	0.0	0.0	0.0	100.0	0	1	5.00
9	授業中に担当教員の声は良く聞こえましたか	0.0	0.0	0.0	0.0	100.0	0	1	5.00
10	板書の文字やプロジェクター、配布資料等の教材は見やすく、分かり易いものでしたか	0.0	0.0	0.0	0.0	100.0	0	1	5.00
11	担当教員は学生の理解度を見ながら講義を進めていましたか	0.0	0.0	0.0	100.0	0.0	0	1	4.00
12	学生の私語等の授業の妨げになる行為、あるいはいねむり等を担当教員は注意しましたか	0.0	0.0	0.0	0.0	100.0	0	1	5.00
13	この授業は、内容を伝える為の工夫がどの程度されていたと感じますか	0.0	0.0	0.0	0.0	100.0	0	1	5.00
14	この授業では、自分の意見を発表したり、他の人と討論する機会が設けられていましたか	0.0	0.0	0.0	100.0	0.0	0	1	4.00
15	あなたはこの授業により、どの程度、積極的に学習する態度・意識が身についたと思いますか	0.0	0.0	100.0	0.0	0.0	0	1	3.00
16	この授業に対する全体評価をしてみてください	0.0	0.0	0.0	0.0	100.0	0	1	5.00

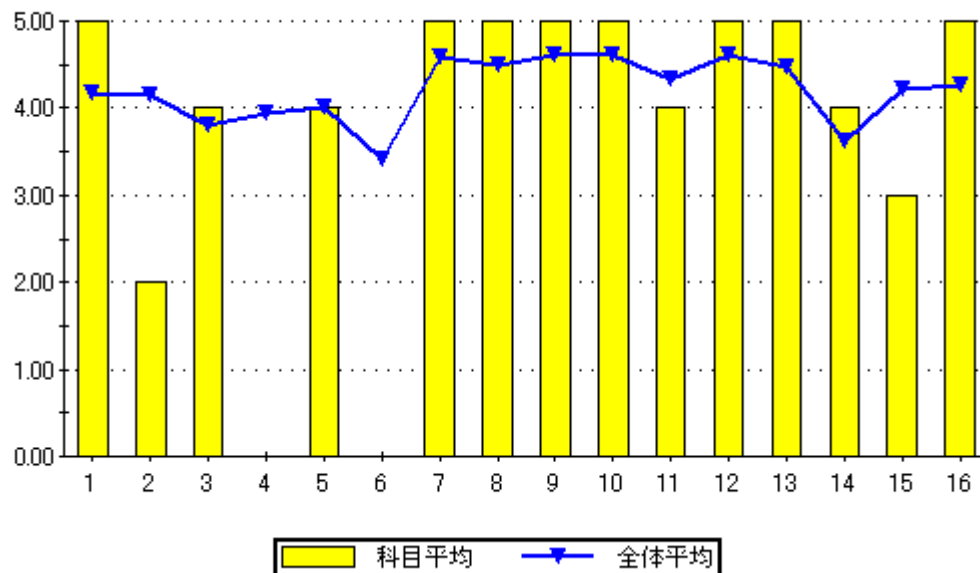

問16のグラフ

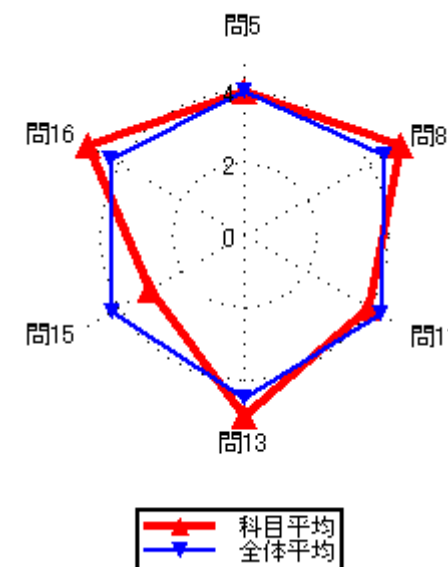
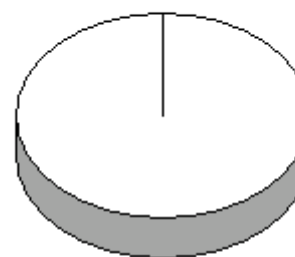

### 集計結果表（グラフ付き）

	科目名 312 機械要素強度学	教員氏名 大恵 克俊	回答率 (%)					無効	有効	平均
			5 いいえ	4 概ね、いいえ	3 どちらでもない	2 概ね、はい	1 はい			
1	あなたのこの授業中の態度は、どの程度積極的かつ真剣でしたか		0.0	0.0	16.7	50.0	33.3	0	12	4.17
2	この授業では、自ら学習できるように、自主学習のポイントに関する指導・指示がされましたか。		0.0	8.3	0.0	50.0	41.7	0	12	4.25
3	あなたはこの授業に対して、自主学習（予習、復習）をどの程度行いましたか		0.0	8.3	25.0	41.7	25.0	0	12	3.83
4	あなたがこの授業に対して、あまり自主学習を行なわなかった理由は主に次のどれですか。		0.0	100.0	0.0	0.0	0.0	11	1	2.00
5	あなたはこの授業の内容を、どの程度理解しましたか		0.0	0.0	58.3	33.3	8.3	0	12	3.50
6	あなたがこの授業をあまり理解できなかった理由は主に次のどれですか		0.0	0.0	0.0	0.0	0.0	12	0	0.00
7	担当教員は授業時間を毎回適切に使って、授業をしていましたか		0.0	0.0	0.0	33.3	66.7	0	12	4.67
8	授業の担当教員の熱意は感じられましたか		0.0	0.0	8.3	33.3	58.3	0	12	4.50
9	授業中に担当教員の声は良く聞こえましたか		0.0	8.3	16.7	58.3	16.7	0	12	3.83
10	板書の文字やプロジェクター、配布資料等の教材は見やすく、分かり易いものでしたか		0.0	8.3	16.7	33.3	41.7	0	12	4.08
11	担当教員は学生の理解度を見ながら講義を進めていましたか		0.0	0.0	8.3	41.7	50.0	0	12	4.42
12	学生の私語等の授業の妨げになる行為、あるいはいねむり等を担当教員は注意しましたか		0.0	0.0	0.0	41.7	58.3	0	12	4.58
13	この授業は、内容を伝える為の工夫がどの程度されていたと感じますか		0.0	0.0	16.7	25.0	58.3	0	12	4.42
14	この授業では、自分の意見を発表したり、他の人と討論する機会が設けられていましたか		0.0	16.7	25.0	33.3	25.0	0	12	3.67
15	あなたはこの授業により、どの程度、積極的に学習する態度・意識が身についたと思いますか		0.0	8.3	16.7	33.3	41.7	0	12	4.08
16	この授業に対する全体評価をしてみてください		0.0	0.0	41.7	25.0	33.3	0	12	3.92

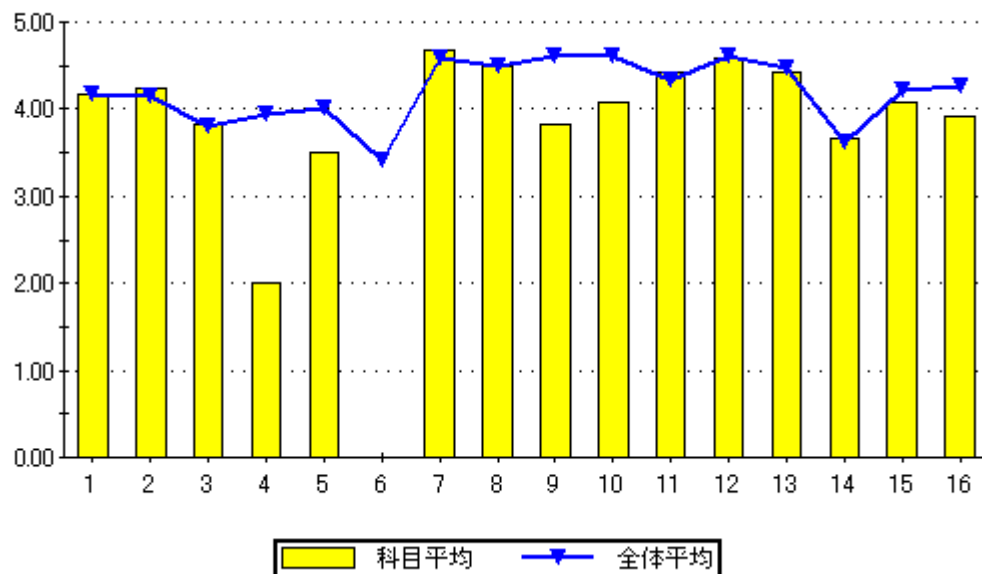

設問16のグラフ

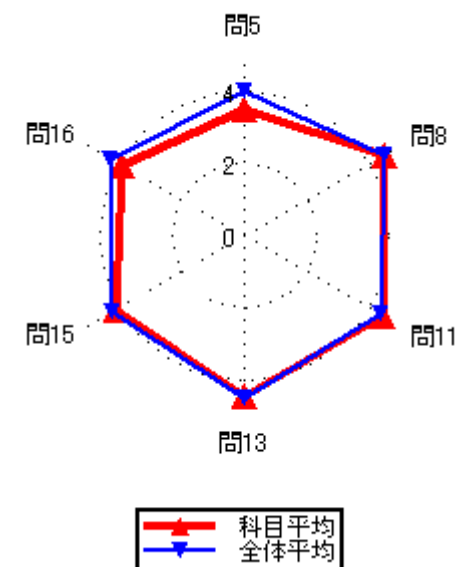
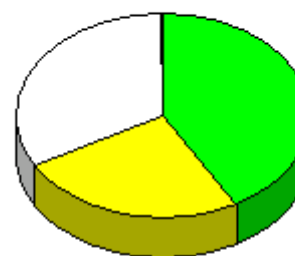

### 集計結果表（グラフ付き）

科目名	313 福祉工学
教員氏名	大恵 克俊

		回答率 (%)					無効	有効	平均
		5	4	3	2	1			
		いいえ	概ね、いいえ	どちらでもない	概ね、はい	はい			
1	あなたのこの授業中の態度は、どの程度積極的かつ真剣でしたか	0.0	30.0	20.0	30.0	20.0	0	10	3.40
2	この授業では、自ら学習できるように、自主学習のポイントに関する指導・指示がされましたか。	0.0	0.0	20.0	40.0	40.0	0	10	4.20
3	あなたはこの授業に対して、自主学習（予習、復習）をどの程度行いましたか	0.0	10.0	20.0	50.0	20.0	0	10	3.80
4	あなたがこの授業に対して、あまり自主学習を行なわなかった理由は主に次のどれですか。	0.0	100.0	0.0	0.0	0.0	9	1	2.00
5	あなたはこの授業の内容を、どの程度理解しましたか	0.0	0.0	20.0	40.0	40.0	0	10	4.20
6	あなたがこの授業をあまり理解できなかった理由は主に次のどれですか	0.0	0.0	0.0	0.0	0.0	10	0	0.00
7	担当教員は授業時間を毎回適切に使って、授業をしていましたか	0.0	0.0	10.0	20.0	70.0	0	10	4.60
8	授業の担当教員の熱意は感じられましたか	0.0	0.0	10.0	20.0	70.0	0	10	4.60
9	授業中に担当教員の声は良く聞こえましたか	0.0	20.0	10.0	40.0	30.0	0	10	3.80
10	板書の文字やプロジェクター、配布資料等の教材は見やすく、分かり易いものでしたか	0.0	0.0	10.0	30.0	60.0	0	10	4.50
11	担当教員は学生の理解度を見ながら講義を進めていましたか	0.0	0.0	20.0	20.0	60.0	0	10	4.40
12	学生の私語等の授業の妨げになる行為、あるいはいねむり等を担当教員は注意しましたか	0.0	0.0	10.0	50.0	40.0	0	10	4.30
13	この授業は、内容を伝える為の工夫がどの程度されていたと感じますか	0.0	0.0	20.0	40.0	40.0	0	10	4.20
14	この授業では、自分の意見を発表したり、他の人と討論する機会が設けられていましたか	0.0	0.0	30.0	40.0	30.0	0	10	4.00
15	あなたはこの授業により、どの程度、積極的に学習する態度・意識が身についたと思いますか	0.0	0.0	20.0	30.0	50.0	0	10	4.30
16	この授業に対する全体評価をしてみてください	0.0	0.0	10.0	50.0	40.0	0	10	4.30

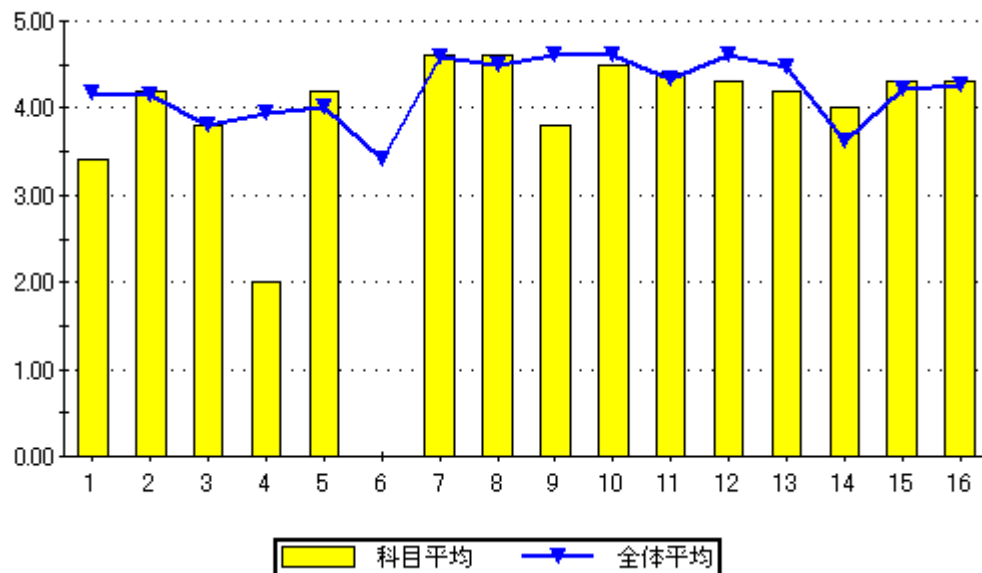

設問16のグラフ

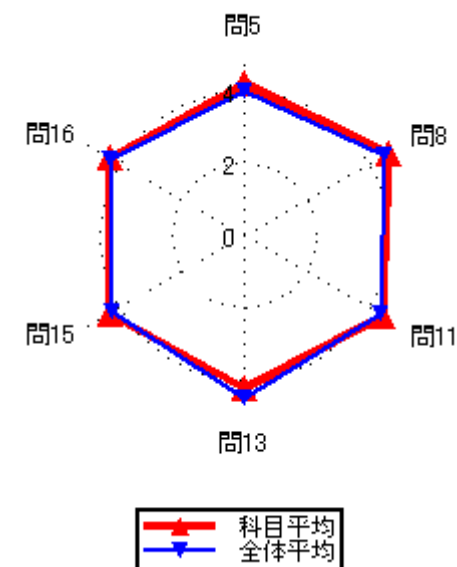
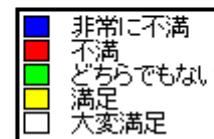
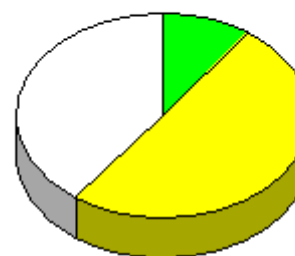

集計結果表（グラフ付き）

科目名	314 応用福祉工学
教員氏名	大恵 克俊

		回答率 (%)					無効	有効	平均
		5	4	3	2	1			
		いいえ	概ね、いいえ	どちらでもない	概ね、はい	はい			
1	あなたのこの授業中の態度は、どの程度積極的かつ真剣でしたか	0.0	20.0	20.0	0.0	60.0	0	5	4.00
2	この授業では、自ら学習できるように、自主学習のポイントに関する指導・指示がされましたか。	0.0	20.0	20.0	20.0	40.0	0	5	3.80
3	あなたはこの授業に対して、自主学習（予習、復習）をどの程度行いましたか	0.0	20.0	40.0	0.0	40.0	0	5	3.60
4	あなたがこの授業に対して、あまり自主学習を行なわなかった理由は主に次のどれですか。	0.0	0.0	100.0	0.0	0.0	4	1	3.00
5	あなたはこの授業の内容を、どの程度理解しましたか	0.0	0.0	20.0	20.0	60.0	0	5	4.40
6	あなたがこの授業をあまり理解できなかった理由は主に次のどれですか	0.0	0.0	0.0	0.0	0.0	5	0	0.00
7	担当教員は授業時間を毎回適切に使って、授業をしていましたか	0.0	0.0	20.0	20.0	60.0	0	5	4.40
8	授業の担当教員の熱意は感じられましたか	0.0	0.0	0.0	20.0	80.0	0	5	4.80
9	授業中に担当教員の声は良く聞こえましたか	0.0	0.0	0.0	40.0	60.0	0	5	4.60
10	板書の文字やプロジェクター、配布資料等の教材は見やすく、分かり易いものでしたか	0.0	0.0	0.0	20.0	80.0	0	5	4.80
11	担当教員は学生の理解度を見ながら講義を進めていましたか	0.0	20.0	0.0	20.0	60.0	0	5	4.20
12	学生の私語等の授業の妨げになる行為、あるいはいねむり等を担当教員は注意しましたか	0.0	0.0	20.0	20.0	60.0	0	5	4.40
13	この授業は、内容を伝える為の工夫がどの程度されていたと感じますか	0.0	0.0	20.0	20.0	60.0	0	5	4.40
14	この授業では、自分の意見を発表したり、他の人と討論する機会が設けられていましたか	0.0	20.0	0.0	40.0	40.0	0	5	4.00
15	あなたはこの授業により、どの程度、積極的に学習する態度・意識が身についたと思いますか	0.0	0.0	40.0	0.0	60.0	0	5	4.20
16	この授業に対する全体評価をしてみてください	0.0	0.0	0.0	60.0	40.0	0	5	4.40

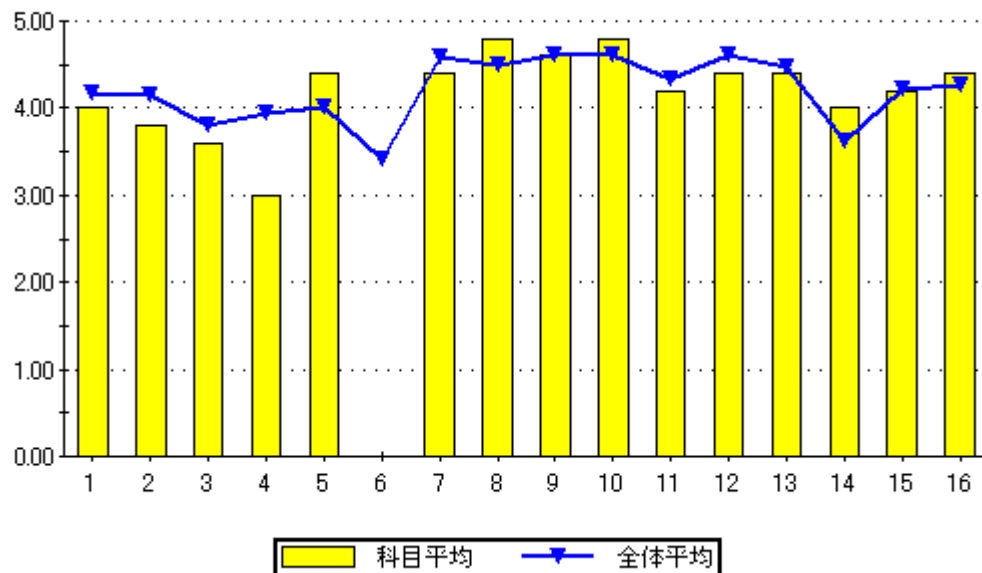

設問16のグラフ

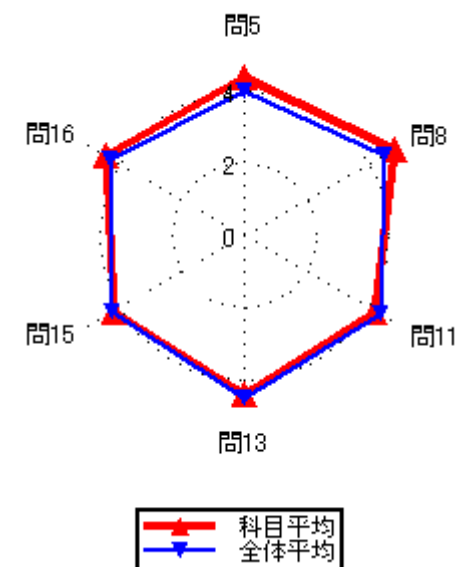
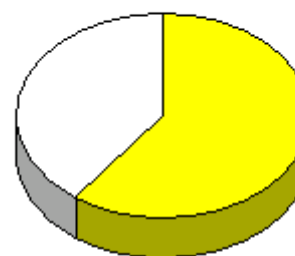

### 集計結果表（グラフ付き）

	科目名 315 材料工学	教員氏名 大脇 康博	回答率 (%)					無効	有効	平均
			5 いいえ	4 概ね、いいえ	3 どちらでもない	2 概ね、はい	1 はい			
1	あなたのこの授業中の態度は、どの程度積極的かつ真剣でしたか		0.0	9.7	25.8	22.6	41.9	0	31	3.97
2	この授業では、自ら学習できるように、自主学習のポイントに関する指導・指示がされましたか。		3.2	9.7	12.9	41.9	32.3	0	31	3.90
3	あなたはこの授業に対して、自主学習（予習、復習）をどの程度行いましたか		3.2	16.1	25.8	32.3	22.6	0	31	3.55
4	あなたがこの授業に対して、あまり自主学習を行なわなかった理由は主に次のどれですか。		16.7	50.0	16.7	0.0	16.7	25	6	2.50
5	あなたはこの授業の内容を、どの程度理解しましたか		3.2	12.9	22.6	45.2	16.1	0	31	3.58
6	あなたがこの授業をあまり理解できなかった理由は主に次のどれですか		20.0	20.0	0.0	20.0	40.0	26	5	3.40
7	担当教員は授業時間を毎回適切に使って、授業をしていましたか		0.0	3.2	9.7	48.4	38.7	0	31	4.23
8	授業の担当教員の熱意は感じられましたか		3.2	6.5	16.1	41.9	32.3	0	31	3.94
9	授業中に担当教員の声は良く聞こえましたか		0.0	9.7	3.2	38.7	48.4	0	31	4.26
10	板書の文字やプロジェクター、配布資料等の教材は見やすく、分かり易いものでしたか		3.2	6.5	9.7	19.4	61.3	0	31	4.29
11	担当教員は学生の理解度を見ながら講義を進めていましたか		0.0	6.5	19.4	29.0	45.2	0	31	4.13
12	学生の私語等の授業の妨げになる行為、あるいはいねむり等を担当教員は注意しましたか		9.7	6.5	6.5	19.4	58.1	0	31	4.10
13	この授業は、内容を伝える為の工夫がどの程度されていたと感じますか		3.2	9.7	19.4	19.4	48.4	0	31	4.00
14	この授業では、自分の意見を発表したり、他の人と討論する機会が設けられていましたか		12.9	22.6	9.7	22.6	32.3	0	31	3.39
15	あなたはこの授業により、どの程度、積極的に学習する態度・意識が身についたと思いますか		12.9	22.6	16.1	19.4	29.0	0	31	3.29
16	この授業に対する全体評価をしてみてください		0.0	9.7	29.0	35.5	25.8	0	31	3.77

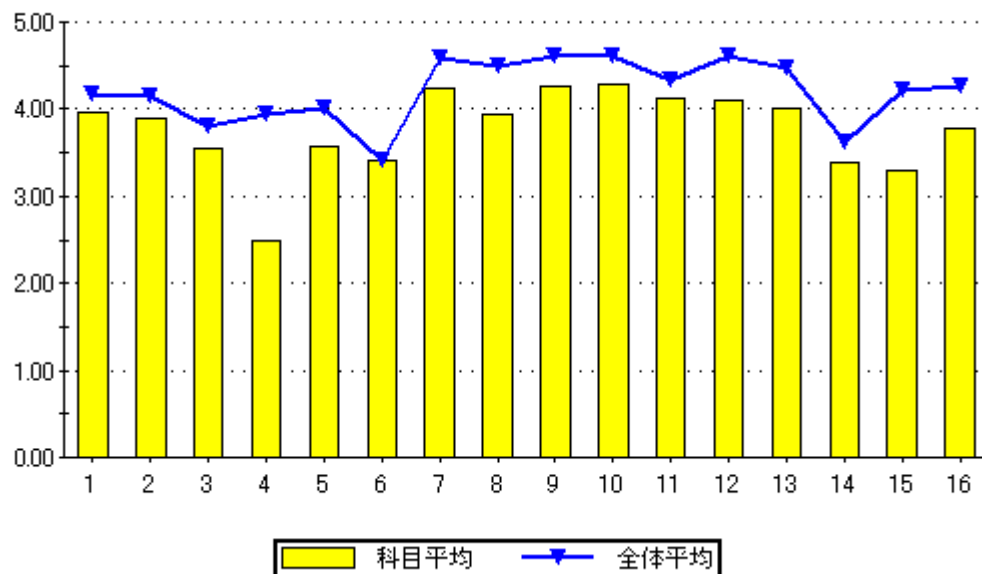

設問16のグラフ

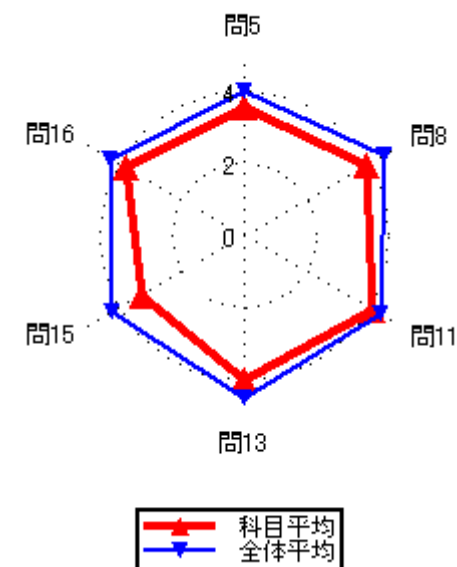

集計結果表（グラフ付き）

科目名	316 工業化学基礎
教員氏名	大脇 康博

		回答率 (%)					無効	有効	平均
		5	4	3	2	1			
		いいえ	概ね、いいえ	どちらでもない	概ね、はい	はい			
1	あなたのこの授業中の態度は、どの程度積極的かつ真剣でしたか	0.0	24.2	27.3	6.1	42.4	0	33	3.67
2	この授業では、自ら学習できるように、自主学習のポイントに関する指導・指示がされましたか。	0.0	15.2	24.2	24.2	36.4	0	33	3.82
3	あなたはこの授業に対して、自主学習（予習、復習）をどの程度行いましたか	0.0	12.1	36.4	33.3	18.2	0	33	3.58
4	あなたがこの授業に対して、あまり自主学習を行なわなかった理由は主に次のどれですか。	50.0	0.0	25.0	25.0	0.0	29	4	2.25
5	あなたはこの授業の内容を、どの程度理解しましたか	6.1	9.1	30.3	39.4	15.2	0	33	3.48
6	あなたがこの授業をあまり理解できなかった理由は主に次のどれですか	20.0	0.0	0.0	20.0	60.0	28	5	4.00
7	担当教員は授業時間を毎回適切に使って、授業をしていましたか	0.0	0.0	6.1	33.3	60.6	0	33	4.55
8	授業の担当教員の熱意は感じられましたか	0.0	12.1	3.0	33.3	51.5	0	33	4.24
9	授業中に担当教員の声は良く聞こえましたか	0.0	0.0	0.0	27.3	72.7	0	33	4.73
10	板書の文字やプロジェクター、配布資料等の教材は見やすく、分かり易いものでしたか	0.0	6.1	0.0	27.3	66.7	0	33	4.55
11	担当教員は学生の理解度を見ながら講義を進めていましたか	0.0	6.1	9.1	33.3	51.5	0	33	4.30
12	学生の私語等の授業の妨げになる行為、あるいはいじめ等を担当教員は注意しましたか	0.0	12.1	3.0	15.2	69.7	0	33	4.42
13	この授業は、内容を伝える為の工夫がどの程度されていたと感じますか	0.0	6.1	21.2	15.2	57.6	0	33	4.24
14	この授業では、自分の意見を発表したり、他の人と討論する機会が設けられていましたか	21.2	3.0	30.3	18.2	27.3	0	33	3.27
15	あなたはこの授業により、どの程度、積極的に学習する態度・意識が身についたと思いますか	6.1	27.3	12.1	21.2	33.3	0	33	3.48
16	この授業に対する全体評価をしてみてください	0.0	3.0	24.2	45.5	27.3	0	33	3.97

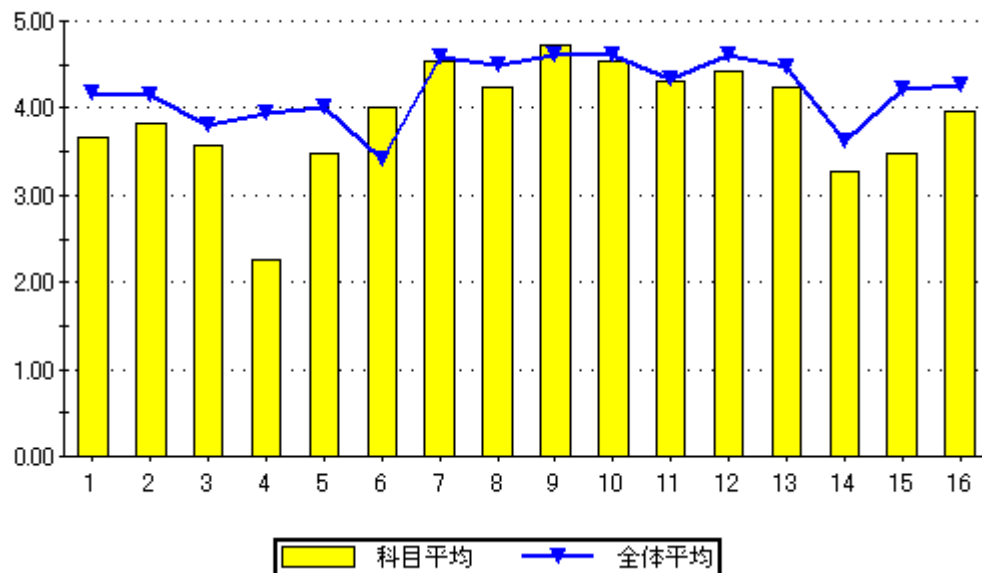

設問16のグラフ

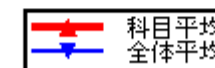
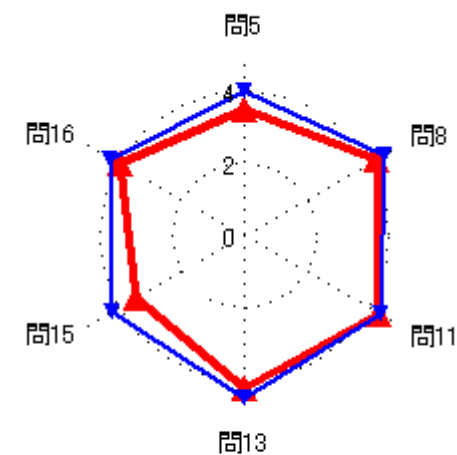



集計結果表（グラフ付き）

科目名	317 金属加工(含製図・実習)
教員氏名	大脇 康博

		回答率 (%)					無効	有効	平均
		5	4	3	2	1			
		いいえ	概ね、いいえ	どちらでもない	概ね、はい	はい			
1	あなたのこの授業中の態度は、どの程度積極的かつ真剣でしたか	0.0	0.0	0.0	0.0	100.0	0	2	5.00
2	この授業では、自ら学習できるように、自主学習のポイントに関する指導・指示がされましたか。	0.0	0.0	0.0	0.0	100.0	0	2	5.00
3	あなたはこの授業に対して、自主学習（予習、復習）をどの程度行いましたか	0.0	0.0	0.0	0.0	100.0	0	2	5.00
4	あなたがこの授業に対して、あまり自主学習を行なわなかった理由は主に次のどれですか。	0.0	0.0	0.0	0.0	0.0	2	0	0.00
5	あなたはこの授業の内容を、どの程度理解しましたか	0.0	0.0	0.0	0.0	100.0	0	2	5.00
6	あなたがこの授業をあまり理解できなかった理由は主に次のどれですか	0.0	0.0	0.0	0.0	0.0	2	0	0.00
7	担当教員は授業時間を毎回適切に使って、授業をしていましたか	0.0	0.0	0.0	100.0	0.0	0	2	4.00
8	授業の担当教員の熱意は感じられましたか	0.0	0.0	0.0	100.0	0.0	0	2	4.00
9	授業中に担当教員の声は良く聞こえましたか	0.0	0.0	0.0	0.0	100.0	0	2	5.00
10	板書の文字やプロジェクター、配布資料等の教材は見やすく、分かり易いものでしたか	0.0	0.0	0.0	0.0	100.0	0	2	5.00
11	担当教員は学生の理解度を見ながら講義を進めていましたか	0.0	0.0	0.0	0.0	100.0	0	2	5.00
12	学生の私語等の授業の妨げになる行為、あるいはいねむり等を担当教員は注意しましたか	0.0	0.0	0.0	0.0	100.0	0	2	5.00
13	この授業は、内容を伝える為の工夫がどの程度されていたと感じますか	0.0	0.0	0.0	0.0	100.0	0	2	5.00
14	この授業では、自分の意見を発表したり、他の人と討論する機会が設けられていましたか	0.0	0.0	0.0	100.0	0.0	0	2	4.00
15	あなたはこの授業により、どの程度、積極的に学習する態度・意識が身についたと思いますか	0.0	0.0	0.0	0.0	100.0	0	2	5.00
16	この授業に対する全体評価をしてみてください	0.0	0.0	0.0	100.0	0.0	0	2	4.00

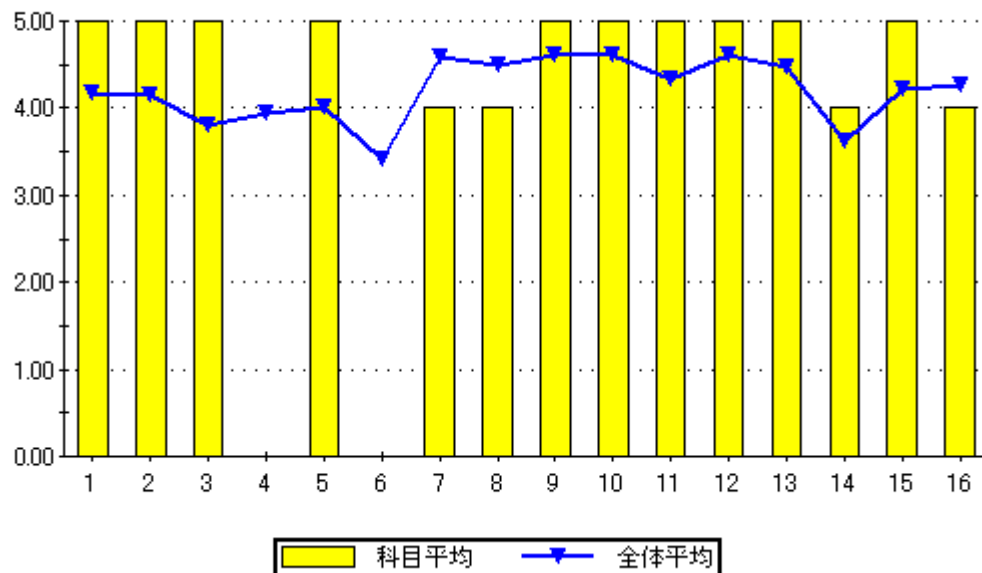

設問16のグラフ

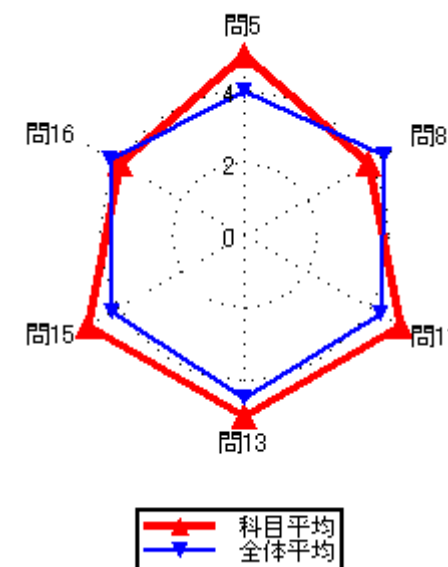

### 集計結果表（グラフ付き）

	科目名 318 情報リテラシー	教員氏名 中井 雄貴	回答率 (%)					無効	有効	平均
			5	4	3	2	1			
			いいえ	概ね、いいえ	どちらでもない	概ね、はい	はい			
1	あなたのこの授業中の態度は、どの程度積極的かつ真剣でしたか		0.0	45.0	0.0	5.0	50.0	0	20	3.60
2	この授業では、自ら学習できるように、自主学習のポイントに関する指導・指示がされましたか。		10.0	10.0	5.0	15.0	60.0	0	20	4.05
3	あなたはこの授業に対して、自主学習（予習、復習）をどの程度行いましたか		5.0	10.0	25.0	20.0	40.0	0	20	3.80
4	あなたがこの授業に対して、あまり自主学習を行なわなかった理由は主に次のどれですか。		0.0	0.0	0.0	33.3	66.7	17	3	4.67
5	あなたはこの授業の内容を、どの程度理解しましたか		0.0	0.0	0.0	20.0	80.0	0	20	4.80
6	あなたがこの授業をあまり理解できなかった理由は主に次のどれですか		0.0	0.0	0.0	0.0	0.0	20	0	0.00
7	担当教員は授業時間を毎回適切に使って、授業をしていましたか		0.0	0.0	0.0	10.0	90.0	0	20	4.90
8	授業の担当教員の熱意は感じられましたか		5.0	0.0	5.0	40.0	50.0	0	20	4.30
9	授業中に担当教員の声は良く聞こえましたか		0.0	5.0	0.0	10.0	85.0	0	20	4.75
10	板書の文字やプロジェクター、配布資料等の教材は見やすく、分かり易いものでしたか		0.0	0.0	0.0	15.0	85.0	0	20	4.85
11	担当教員は学生の理解度を見ながら講義を進めていましたか		0.0	0.0	0.0	15.0	85.0	0	20	4.85
12	学生の私語等の授業の妨げになる行為、あるいはいねむり等を担当教員は注意しましたか		0.0	5.0	0.0	15.0	80.0	0	20	4.70
13	この授業は、内容を伝える為の工夫がどの程度されていたと感じますか		0.0	0.0	0.0	15.0	85.0	0	20	4.85
14	この授業では、自分の意見を発表したり、他の人と討論する機会が設けられていましたか		5.0	5.0	0.0	45.0	45.0	0	20	4.20
15	あなたはこの授業により、どの程度、積極的に学習する態度・意識が身についたと思いますか		5.0	0.0	5.0	15.0	75.0	0	20	4.55
16	この授業に対する全体評価をしてみてください		0.0	0.0	0.0	30.0	70.0	0	20	4.70

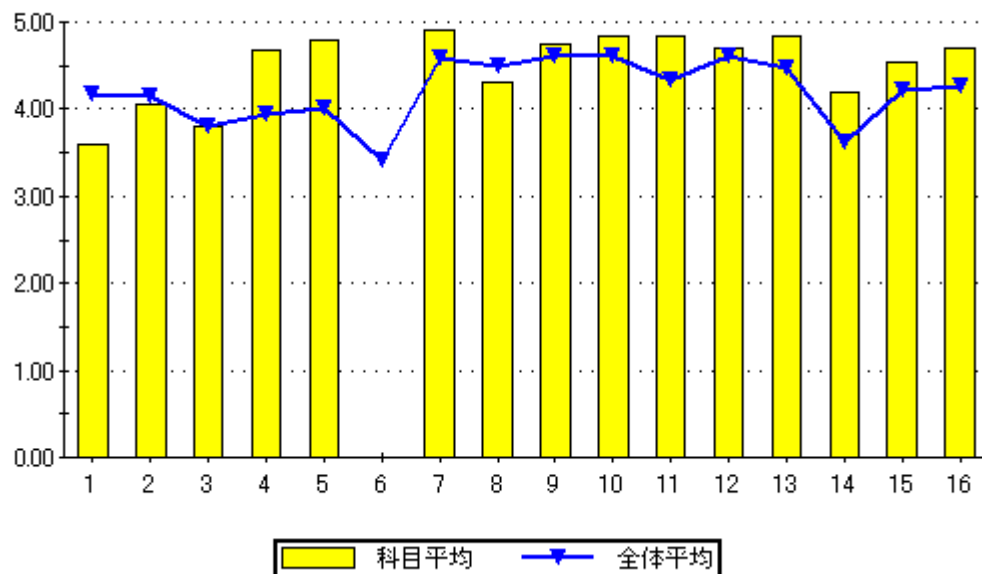

設問16のグラフ

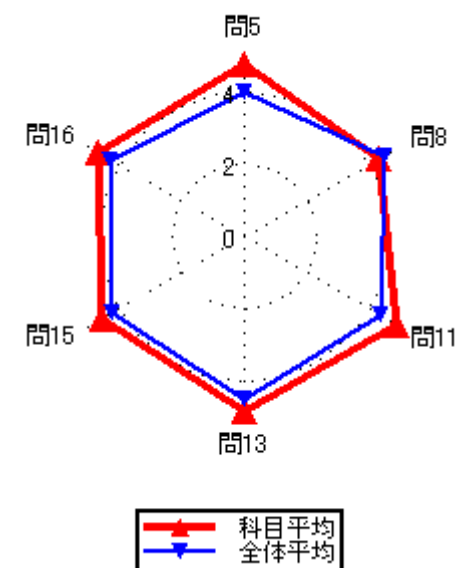
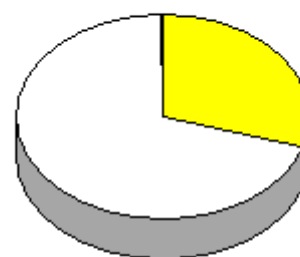

### 集計結果表（グラフ付き）

	科目名 322 熱力学基礎	教員氏名 板倉 朗	回答率 (%)					無効	有効	平均
			5 いいえ	4 概ね、いいえ	3 どちらでもない	2 概ね、はい	1 はい			
1	あなたのこの授業中の態度は、どの程度積極的かつ真剣でしたか		0.0	0.0	33.3	33.3	33.3	0	3	4.00
2	この授業では、自ら学習できるように、自主学習のポイントに関する指導・指示がされましたか。		0.0	0.0	0.0	33.3	66.7	0	3	4.67
3	あなたはこの授業に対して、自主学習（予習、復習）をどの程度行いましたか		0.0	0.0	33.3	66.7	0.0	0	3	3.67
4	あなたがこの授業に対して、あまり自主学習を行なわなかった理由は主に次のどれですか。		0.0	0.0	0.0	0.0	0.0	3	0	0.00
5	あなたはこの授業の内容を、どの程度理解しましたか		0.0	0.0	33.3	33.3	33.3	0	3	4.00
6	あなたがこの授業をあまり理解できなかった理由は主に次のどれですか		0.0	0.0	0.0	0.0	0.0	3	0	0.00
7	担当教員は授業時間を毎回適切に使って、授業をしていましたか		0.0	0.0	0.0	33.3	66.7	0	3	4.67
8	授業の担当教員の熱意は感じられましたか		0.0	0.0	0.0	66.7	33.3	0	3	4.33
9	授業中に担当教員の声は良く聞こえましたか		0.0	0.0	0.0	66.7	33.3	0	3	4.33
10	板書の文字やプロジェクター、配布資料等の教材は見やすく、分かり易いものでしたか		0.0	0.0	0.0	33.3	66.7	0	3	4.67
11	担当教員は学生の理解度を見ながら講義を進めていましたか		0.0	0.0	0.0	66.7	33.3	0	3	4.33
12	学生の私語等の授業の妨げになる行為、あるいはいねむり等を担当教員は注意しましたか		0.0	0.0	0.0	33.3	66.7	0	3	4.67
13	この授業は、内容を伝える為の工夫がどの程度されていたと感じますか		0.0	0.0	33.3	33.3	33.3	0	3	4.00
14	この授業では、自分の意見を発表したり、他の人と討論する機会が設けられていましたか		33.3	33.3	0.0	33.3	0.0	0	3	2.33
15	あなたはこの授業により、どの程度、積極的に学習する態度・意識が身についたと思いますか		0.0	0.0	66.7	33.3	0.0	0	3	3.33
16	この授業に対する全体評価をしてみてください		0.0	0.0	33.3	33.3	33.3	0	3	4.00

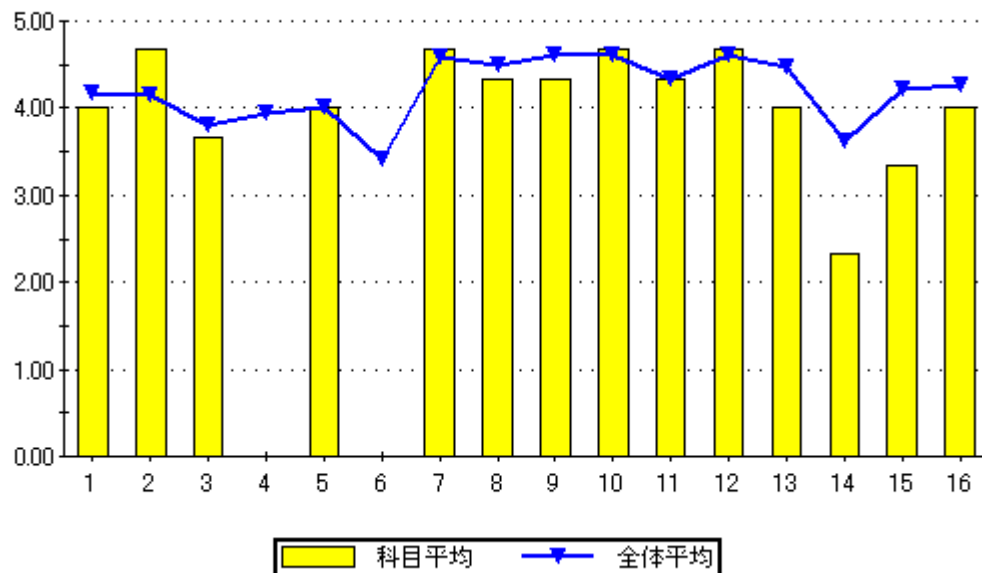

設問16のグラフ

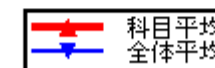
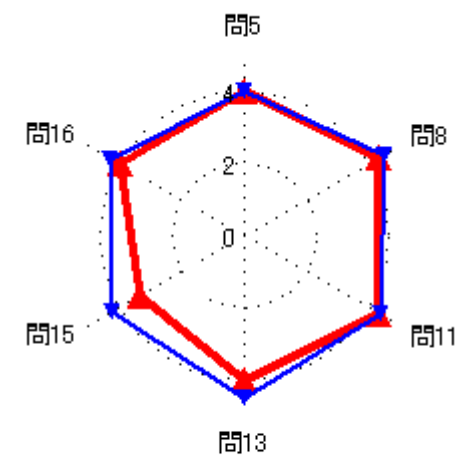
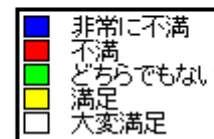
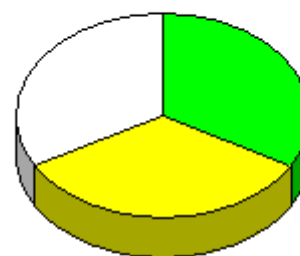

### 集計結果表（グラフ付き）

科目名	323 機械工学実験
教員氏名	板倉 朗

		回答率 (%)					無効	有効	平均
		5	4	3	2	1			
		いいえ	概ね、いいえ	どちらでもない	概ね、はい	はい			
1	あなたのこの授業中の態度は、どの程度積極的かつ真剣でしたか	0.0	0.0	0.0	0.0	100.0	0	1	5.00
2	この授業では、自ら学習できるように、自主学習のポイントに関する指導・指示がされましたか。	0.0	0.0	0.0	0.0	100.0	0	1	5.00
3	あなたはこの授業に対して、自主学習（予習、復習）をどの程度行いましたか	0.0	0.0	0.0	0.0	100.0	0	1	5.00
4	あなたがこの授業に対して、あまり自主学習を行なわなかった理由は主に次のどれですか。	0.0	0.0	0.0	0.0	0.0	1	0	0.00
5	あなたはこの授業の内容を、どの程度理解しましたか	0.0	0.0	0.0	0.0	100.0	0	1	5.00
6	あなたがこの授業をあまり理解できなかった理由は主に次のどれですか	0.0	0.0	0.0	0.0	0.0	1	0	0.00
7	担当教員は授業時間を毎回適切に使って、授業をしていましたか	0.0	0.0	0.0	0.0	100.0	0	1	5.00
8	授業の担当教員の熱意は感じられましたか	0.0	0.0	0.0	0.0	100.0	0	1	5.00
9	授業中に担当教員の声は良く聞こえましたか	0.0	0.0	0.0	0.0	100.0	0	1	5.00
10	板書の文字やプロジェクター、配布資料等の教材は見やすく、分かり易いものでしたか	0.0	0.0	0.0	0.0	100.0	0	1	5.00
11	担当教員は学生の理解度を見ながら講義を進めていましたか	0.0	0.0	0.0	0.0	100.0	0	1	5.00
12	学生の私語等の授業の妨げになる行為、あるいはいねむり等を担当教員は注意しましたか	0.0	0.0	0.0	100.0	0.0	0	1	4.00
13	この授業は、内容を伝える為の工夫がどの程度されていたと感じますか	0.0	0.0	0.0	100.0	0.0	0	1	4.00
14	この授業では、自分の意見を発表したり、他の人と討論する機会が設けられていましたか	0.0	0.0	0.0	100.0	0.0	0	1	4.00
15	あなたはこの授業により、どの程度、積極的に学習する態度・意識が身についたと思いますか	0.0	0.0	0.0	0.0	100.0	0	1	5.00
16	この授業に対する全体評価をしてみてください	0.0	0.0	0.0	0.0	100.0	0	1	5.00

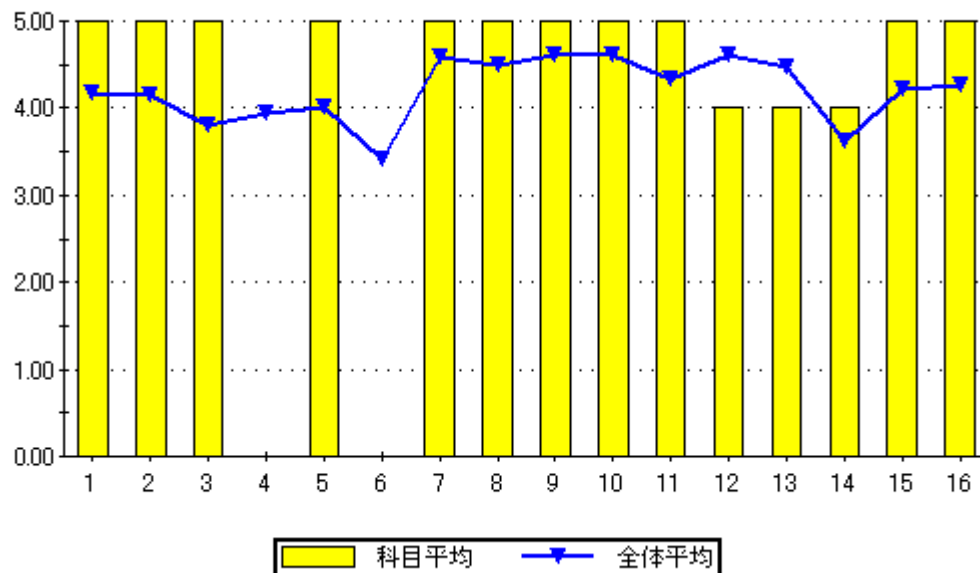

設問16のグラフ

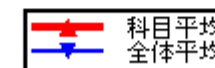
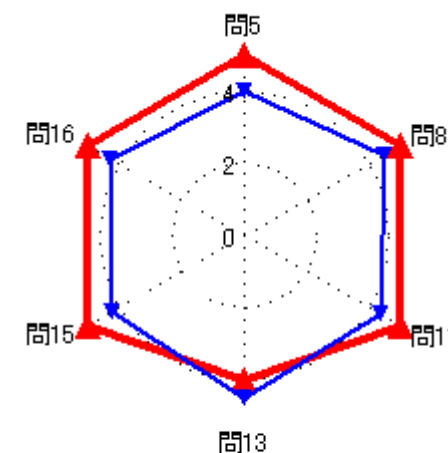
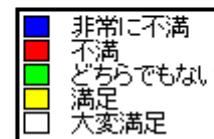
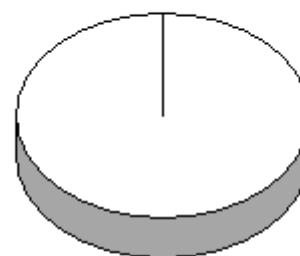

集計結果表（グラフ付き）

科目名	324 自動車工学 I
教員氏名	板倉 朗

		回答率 (%)					無効	有効	平均
		5	4	3	2	1			
		いいえ	概ね、いいえ	どちらでもない	概ね、はい	はい			
1	あなたのこの授業中の態度は、どの程度積極的かつ真剣でしたか	0.0	0.0	20.0	40.0	40.0	0	5	4.20
2	この授業では、自ら学習できるように、自主学習のポイントに関する指導・指示がされましたか。	0.0	0.0	20.0	40.0	40.0	0	5	4.20
3	あなたはこの授業に対して、自主学習（予習、復習）をどの程度行いましたか	0.0	0.0	20.0	60.0	20.0	0	5	4.00
4	あなたがこの授業に対して、あまり自主学習を行なわなかった理由は主に次のどれですか。	0.0	0.0	0.0	0.0	0.0	5	0	0.00
5	あなたはこの授業の内容を、どの程度理解しましたか	0.0	20.0	40.0	20.0	20.0	0	5	3.40
6	あなたがこの授業をあまり理解できなかった理由は主に次のどれですか	0.0	0.0	0.0	100.0	0.0	4	1	4.00
7	担当教員は授業時間を毎回適切に使って、授業をしていましたか	0.0	0.0	0.0	20.0	80.0	0	5	4.80
8	授業の担当教員の熱意は感じられましたか	0.0	0.0	0.0	40.0	60.0	0	5	4.60
9	授業中に担当教員の声は良く聞こえましたか	0.0	0.0	0.0	20.0	80.0	0	5	4.80
10	板書の文字やプロジェクター、配布資料等の教材は見やすく、分かり易いものでしたか	0.0	0.0	0.0	20.0	80.0	0	5	4.80
11	担当教員は学生の理解度を見ながら講義を進めていましたか	0.0	0.0	20.0	20.0	60.0	0	5	4.40
12	学生の私語等の授業の妨げになる行為、あるいはいねむり等を担当教員は注意しましたか	0.0	0.0	20.0	20.0	60.0	0	5	4.40
13	この授業は、内容を伝える為の工夫がどの程度されていたと感じますか	0.0	0.0	20.0	40.0	40.0	0	5	4.20
14	この授業では、自分の意見を発表したり、他の人と討論する機会が設けられていましたか	20.0	0.0	60.0	20.0	0.0	0	5	2.80
15	あなたはこの授業により、どの程度、積極的に学習する態度・意識が身についたと思いますか	0.0	0.0	60.0	40.0	0.0	0	5	3.40
16	この授業に対する全体評価をしてみてください	0.0	0.0	20.0	40.0	40.0	0	5	4.20

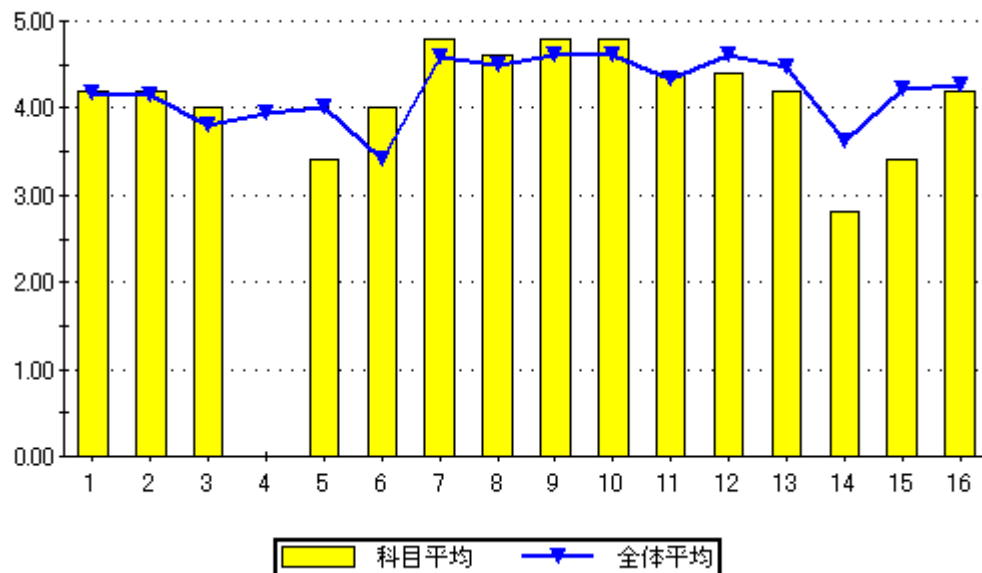

設問16のグラフ

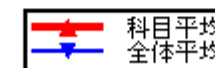
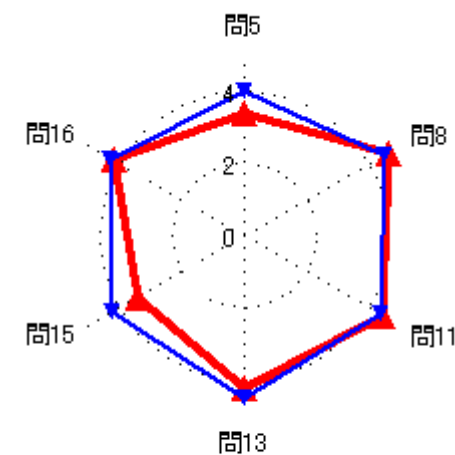
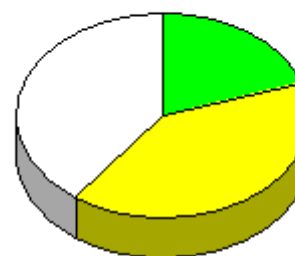

### 集計結果表（グラフ付き）

科目名	325 自動車工学Ⅲ
教員氏名	板倉 朗

		回答率 (%)					無効	有効	平均
		5	4	3	2	1			
		いいえ	概ね、いいえ	どちらでもない	概ね、はい	はい			
1	あなたのこの授業中の態度は、どの程度積極的かつ真剣でしたか	0.0	28.6	0.0	0.0	71.4	0	7	4.14
2	この授業では、自ら学習できるように、自主学習のポイントに関する指導・指示がされましたか。	0.0	14.3	0.0	14.3	71.4	0	7	4.43
3	あなたはこの授業に対して、自主学習（予習、復習）をどの程度行いましたか	28.6	0.0	0.0	0.0	71.4	0	7	3.86
4	あなたがこの授業に対して、あまり自主学習を行なわなかった理由は主に次のどれですか。	0.0	0.0	0.0	100.0	0.0	5	2	4.00
5	あなたはこの授業の内容を、どの程度理解しましたか	0.0	0.0	28.6	14.3	57.1	0	7	4.29
6	あなたがこの授業をあまり理解できなかった理由は主に次のどれですか	0.0	0.0	0.0	0.0	0.0	7	0	0.00
7	担当教員は授業時間を毎回適切に使って、授業をしていましたか	0.0	0.0	0.0	42.9	57.1	0	7	4.57
8	授業の担当教員の熱意は感じられましたか	0.0	0.0	14.3	0.0	85.7	0	7	4.71
9	授業中に担当教員の声は良く聞こえましたか	0.0	0.0	14.3	14.3	71.4	0	7	4.57
10	板書の文字やプロジェクター、配布資料等の教材は見やすく、分かり易いものでしたか	0.0	0.0	0.0	14.3	85.7	0	7	4.86
11	担当教員は学生の理解度を見ながら講義を進めていましたか	0.0	14.3	0.0	14.3	71.4	0	7	4.43
12	学生の私語等の授業の妨げになる行為、あるいはいねむり等を担当教員は注意しましたか	0.0	0.0	0.0	0.0	100.0	0	7	5.00
13	この授業は、内容を伝える為の工夫がどの程度されていたと感じますか	0.0	0.0	14.3	14.3	71.4	0	7	4.57
14	この授業では、自分の意見を発表したり、他の人と討論する機会が設けられていましたか	14.3	0.0	28.6	0.0	57.1	0	7	3.86
15	あなたはこの授業により、どの程度、積極的に学習する態度・意識が身についたと思いますか	14.3	0.0	14.3	0.0	71.4	0	7	4.14
16	この授業に対する全体評価をしてみてください	0.0	0.0	14.3	14.3	71.4	0	7	4.57

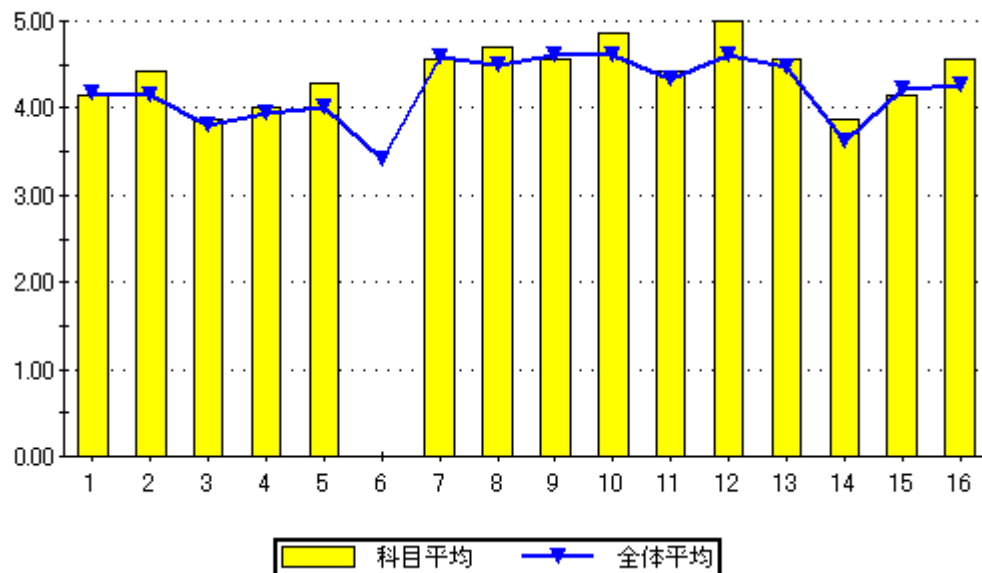

設問16のグラフ

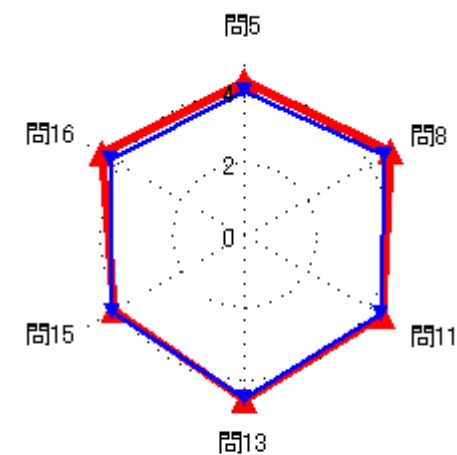

集計結果表（グラフ付き）

科目名	326 工業力学基礎
教員氏名	武田 隆宏

		回答率 (%)					無効	有効	平均
		5	4	3	2	1			
		いいえ	概ね、いいえ	どちらでもない	概ね、はい	はい			
1	あなたのこの授業中の態度は、どの程度積極的かつ真剣でしたか	0.0	0.0	25.0	0.0	75.0	0	4	4.50
2	この授業では、自ら学習できるように、自主学習のポイントに関する指導・指示がされましたか。	0.0	0.0	25.0	25.0	50.0	0	4	4.25
3	あなたはこの授業に対して、自主学習（予習、復習）をどの程度行いましたか	0.0	0.0	25.0	0.0	75.0	0	4	4.50
4	あなたがこの授業に対して、あまり自主学習を行なわなかった理由は主に次のどれですか。	0.0	0.0	0.0	0.0	0.0	4	0	0.00
5	あなたはこの授業の内容を、どの程度理解しましたか	25.0	0.0	0.0	50.0	25.0	0	4	3.50
6	あなたがこの授業をあまり理解できなかった理由は主に次のどれですか	0.0	0.0	0.0	0.0	100.0	3	1	5.00
7	担当教員は授業時間を毎回適切に使って、授業をしていましたか	0.0	0.0	0.0	50.0	50.0	0	4	4.50
8	授業の担当教員の熱意は感じられましたか	0.0	0.0	25.0	0.0	75.0	0	4	4.50
9	授業中に担当教員の声は良く聞こえましたか	0.0	25.0	0.0	0.0	75.0	0	4	4.25
10	板書の文字やプロジェクター、配布資料等の教材は見やすく、分かり易いものでしたか	0.0	25.0	0.0	0.0	75.0	0	4	4.25
11	担当教員は学生の理解度を見ながら講義を進めていましたか	0.0	0.0	0.0	25.0	75.0	0	4	4.75
12	学生の私語等の授業の妨げになる行為、あるいはいねむり等を担当教員は注意しましたか	0.0	0.0	0.0	25.0	75.0	0	4	4.75
13	この授業は、内容を伝える為の工夫がどの程度されていたと感じますか	0.0	0.0	25.0	0.0	75.0	0	4	4.50
14	この授業では、自分の意見を発表したり、他の人と討論する機会が設けられていましたか	25.0	0.0	0.0	0.0	75.0	0	4	4.00
15	あなたはこの授業により、どの程度、積極的に学習する態度・意識が身についたと思いますか	25.0	0.0	0.0	0.0	75.0	0	4	4.00
16	この授業に対する全体評価をしてみてください	0.0	0.0	50.0	25.0	25.0	0	4	3.75

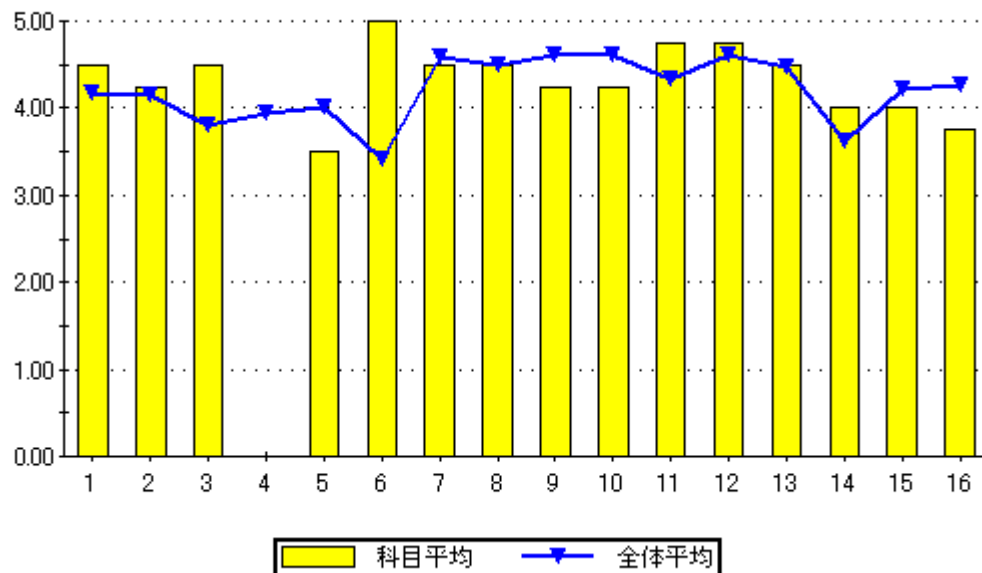

設問16のグラフ

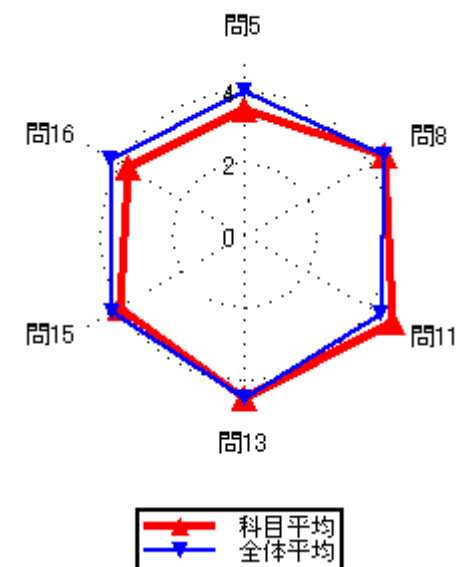



### 集計結果表（グラフ付き）

科目名	327 計算力学
教員氏名	武田 隆宏

		回答率 (%)					無効	有効	平均
		5	4	3	2	1			
		いいえ	概ね、いいえ	どちらでもない	概ね、はい	はい			
1	あなたのこの授業中の態度は、どの程度積極的かつ真剣でしたか	0.0	0.0	0.0	0.0	100.0	0	3	5.00
2	この授業では、自ら学習できるように、自主学習のポイントに関する指導・指示がされましたか。	0.0	0.0	0.0	33.3	66.7	0	3	4.67
3	あなたはこの授業に対して、自主学習（予習、復習）をどの程度行いましたか	0.0	0.0	0.0	33.3	66.7	0	3	4.67
4	あなたがこの授業に対して、あまり自主学習を行なわなかった理由は主に次のどれですか。	0.0	0.0	0.0	0.0	0.0	3	0	0.00
5	あなたはこの授業の内容を、どの程度理解しましたか	0.0	0.0	0.0	66.7	33.3	0	3	4.33
6	あなたがこの授業をあまり理解できなかった理由は主に次のどれですか	0.0	0.0	0.0	0.0	0.0	3	0	0.00
7	担当教員は授業時間を毎回適切に使って、授業をしていましたか	0.0	0.0	0.0	33.3	66.7	0	3	4.67
8	授業の担当教員の熱意は感じられましたか	0.0	0.0	33.3	33.3	33.3	0	3	4.00
9	授業中に担当教員の声は良く聞こえましたか	0.0	0.0	0.0	33.3	66.7	0	3	4.67
10	板書の文字やプロジェクター、配布資料等の教材は見やすく、分かり易いものでしたか	0.0	0.0	0.0	33.3	66.7	0	3	4.67
11	担当教員は学生の理解度を見ながら講義を進めていましたか	0.0	0.0	33.3	33.3	33.3	0	3	4.00
12	学生の私語等の授業の妨げになる行為、あるいはいねむり等を担当教員は注意しましたか	0.0	33.3	0.0	0.0	66.7	0	3	4.00
13	この授業は、内容を伝える為の工夫がどの程度されていたと感じますか	0.0	0.0	0.0	33.3	66.7	0	3	4.67
14	この授業では、自分の意見を発表したり、他の人と討論する機会が設けられていましたか	0.0	33.3	0.0	33.3	33.3	0	3	3.67
15	あなたはこの授業により、どの程度、積極的に学習する態度・意識が身についたと思いますか	0.0	0.0	0.0	33.3	66.7	0	3	4.67
16	この授業に対する全体評価をしてみてください	0.0	0.0	33.3	33.3	33.3	0	3	4.00

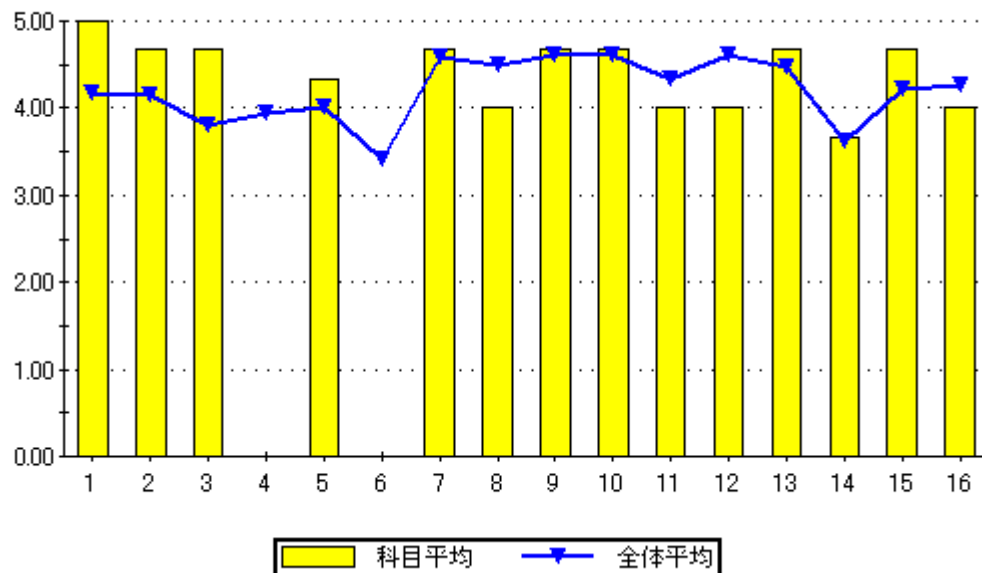

設問16のグラフ

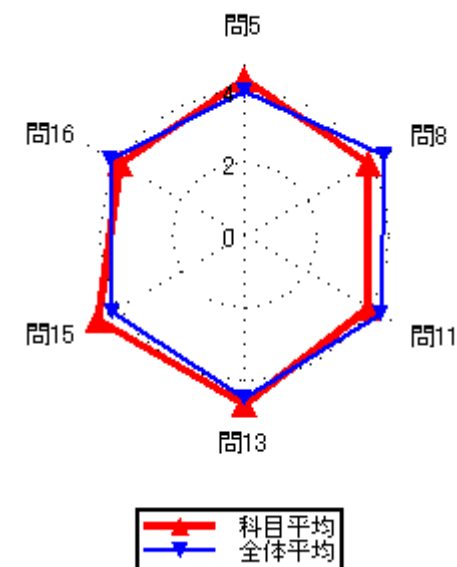

### 集計結果表（グラフ付き）

	科目名 328 数値制御のプログラミング	教員氏名 武田 隆宏	回答率 (%)					無効	有効	平均
			5 いいえ	4 概ね、いいえ	3 どちらでもない	2 概ね、はい	1 はい			
1	あなたのこの授業中の態度は、どの程度積極的かつ真剣でしたか		0.0	0.0	0.0	0.0	100.0	0	2	5.00
2	この授業では、自ら学習できるように、自主学習のポイントに関する指導・指示がされましたか。		0.0	0.0	0.0	50.0	50.0	0	2	4.50
3	あなたはこの授業に対して、自主学習（予習、復習）をどの程度行いましたか		0.0	0.0	0.0	50.0	50.0	0	2	4.50
4	あなたがこの授業に対して、あまり自主学習を行なわなかった理由は主に次のどれですか。		0.0	0.0	0.0	0.0	0.0	2	0	0.00
5	あなたはこの授業の内容を、どの程度理解しましたか		0.0	0.0	0.0	100.0	0.0	0	2	4.00
6	あなたがこの授業をあまり理解できなかった理由は主に次のどれですか		0.0	0.0	0.0	0.0	0.0	2	0	0.00
7	担当教員は授業時間を毎回適切に使って、授業をしていましたか		0.0	0.0	0.0	50.0	50.0	0	2	4.50
8	授業の担当教員の熱意は感じられましたか		0.0	0.0	50.0	50.0	0.0	0	2	3.50
9	授業中に担当教員の声は良く聞こえましたか		0.0	0.0	0.0	50.0	50.0	0	2	4.50
10	板書の文字やプロジェクター、配布資料等の教材は見やすく、分かり易いものでしたか		0.0	0.0	0.0	0.0	100.0	0	2	5.00
11	担当教員は学生の理解度を見ながら講義を進めていましたか		0.0	0.0	0.0	100.0	0.0	0	2	4.00
12	学生の私語等の授業の妨げになる行為、あるいはいねむり等を担当教員は注意しましたか		0.0	50.0	0.0	0.0	50.0	0	2	3.50
13	この授業は、内容を伝える為の工夫がどの程度されていたと感じますか		0.0	0.0	0.0	50.0	50.0	0	2	4.50
14	この授業では、自分の意見を発表したり、他の人と討論する機会が設けられていましたか		0.0	0.0	50.0	50.0	0.0	0	2	3.50
15	あなたはこの授業により、どの程度、積極的に学習する態度・意識が身についたと思いますか		0.0	0.0	0.0	0.0	100.0	0	2	5.00
16	この授業に対する全体評価をしてみてください		0.0	0.0	50.0	50.0	0.0	0	2	3.50

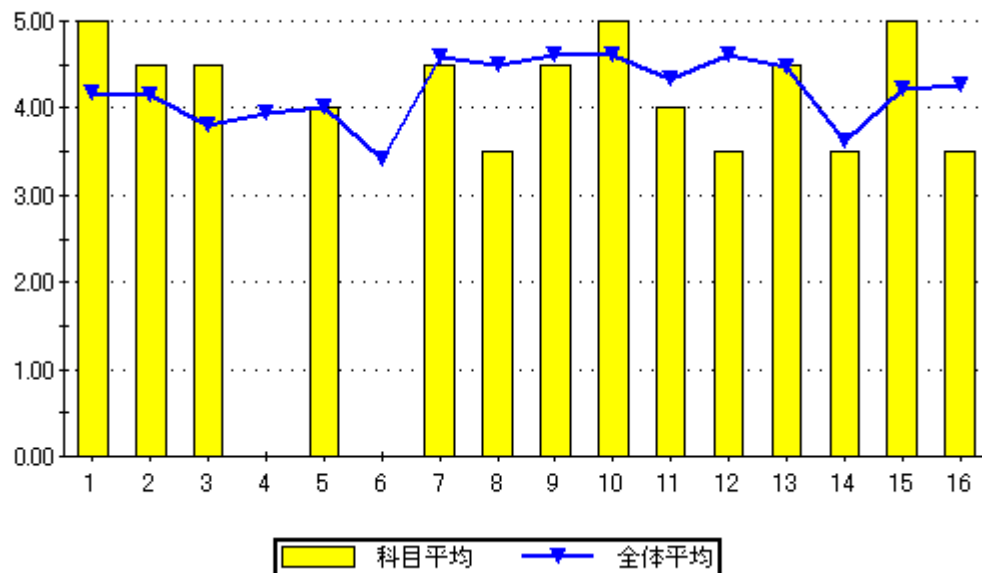

設問16のグラフ

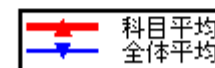
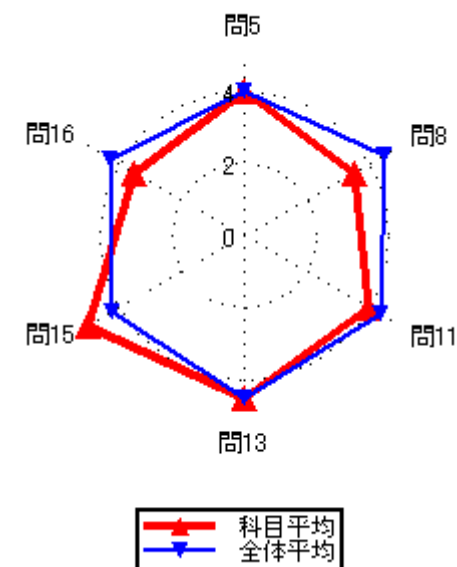

### 集計結果表（グラフ付き）

	科目名 329 機械運動学	教員氏名 武田 隆宏	回答率 (%)					無効	有効	平均
			5	4	3	2	1			
			いいえ	概ね、いいえ	どちらでもない	概ね、はい	はい			
1	あなたのこの授業中の態度は、どの程度積極的かつ真剣でしたか		0.0	0.0	0.0	75.0	25.0	0	4	4.25
2	この授業では、自ら学習できるように、自主学習のポイントに関する指導・指示がされましたか。		0.0	0.0	25.0	75.0	0.0	0	4	3.75
3	あなたはこの授業に対して、自主学習（予習、復習）をどの程度行いましたか		0.0	25.0	25.0	50.0	0.0	0	4	3.25
4	あなたがこの授業に対して、あまり自主学習を行なわなかった理由は主に次のどれですか。		0.0	0.0	100.0	0.0	0.0	3	1	3.00
5	あなたはこの授業の内容を、どの程度理解しましたか		0.0	25.0	25.0	50.0	0.0	0	4	3.25
6	あなたがこの授業をあまり理解できなかった理由は主に次のどれですか		0.0	0.0	0.0	100.0	0.0	3	1	4.00
7	担当教員は授業時間を毎回適切に使って、授業をしていましたか		0.0	0.0	0.0	50.0	50.0	0	4	4.50
8	授業の担当教員の熱意は感じられましたか		0.0	0.0	25.0	50.0	25.0	0	4	4.00
9	授業中に担当教員の声は良く聞こえましたか		0.0	0.0	0.0	25.0	75.0	0	4	4.75
10	板書の文字やプロジェクター、配布資料等の教材は見やすく、分かり易いものでしたか		0.0	0.0	25.0	25.0	50.0	0	4	4.25
11	担当教員は学生の理解度を見ながら講義を進めていましたか		0.0	0.0	25.0	25.0	50.0	0	4	4.25
12	学生の私語等の授業の妨げになる行為、あるいはいねむり等を担当教員は注意しましたか		0.0	0.0	0.0	50.0	50.0	0	4	4.50
13	この授業は、内容を伝える為の工夫がどの程度されていたと感じますか		0.0	0.0	0.0	75.0	25.0	0	4	4.25
14	この授業では、自分の意見を発表したり、他の人と討論する機会が設けられていましたか		25.0	0.0	0.0	75.0	0.0	0	4	3.25
15	あなたはこの授業により、どの程度、積極的に学習する態度・意識が身についたと思いますか		0.0	0.0	0.0	75.0	25.0	0	4	4.25
16	この授業に対する全体評価をしてみてください		0.0	0.0	0.0	75.0	25.0	0	4	4.25

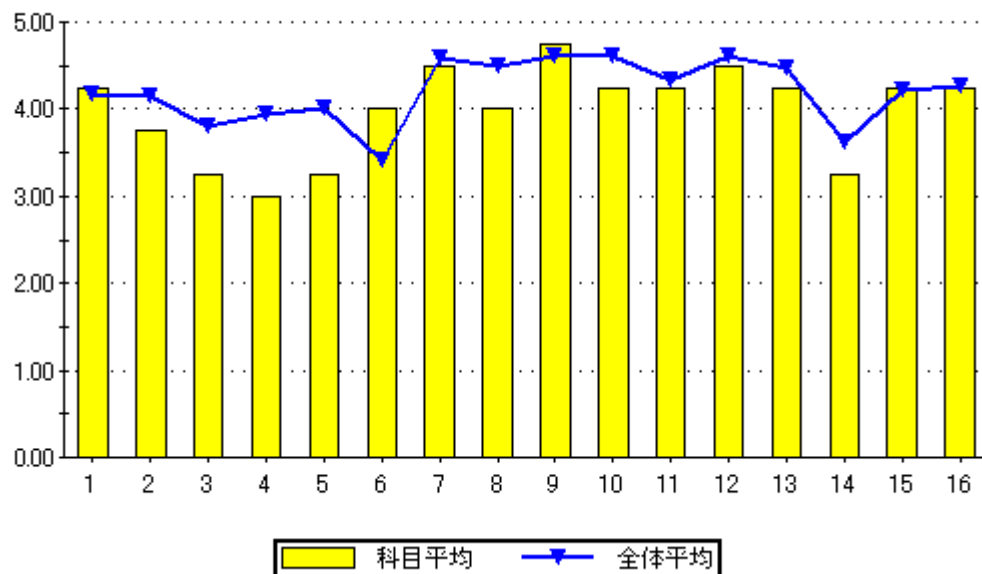

問16のグラフ

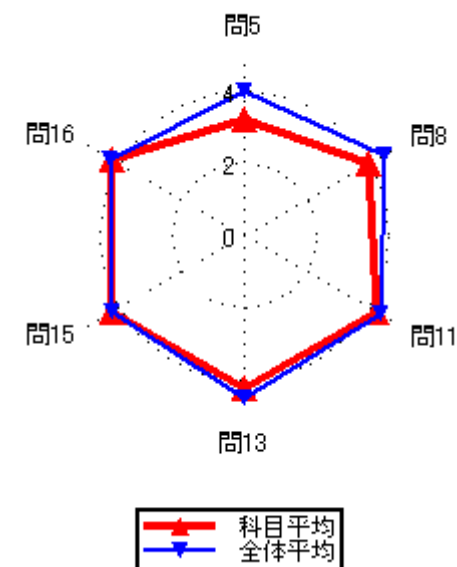

### 集計結果表（グラフ付き）

	科目名	330 メカトロニクス概論	回答率 (%)					無効	有効	平均
			5	4	3	2	1			
	教員氏名	武田 隆宏	いいえ	概ね、いいえ	どちらでもない	概ね、はい	はい			
1	あなたのこの授業中の態度は、どの程度積極的かつ真剣でしたか		0.0	0.0	0.0	0.0	100.0	0	5	5.00
2	この授業では、自ら学習できるように、自主学習のポイントに関する指導・指示がされましたか。		0.0	0.0	0.0	100.0	0.0	0	5	4.00
3	あなたはこの授業に対して、自主学習（予習、復習）をどの程度行いましたか		0.0	0.0	0.0	100.0	0.0	0	5	4.00
4	あなたがこの授業に対して、あまり自主学習を行なわなかった理由は主に次のどれですか。		0.0	0.0	0.0	0.0	0.0	5	0	0.00
5	あなたはこの授業の内容を、どの程度理解しましたか		0.0	0.0	0.0	100.0	0.0	0	5	4.00
6	あなたがこの授業をあまり理解できなかった理由は主に次のどれですか		0.0	0.0	0.0	0.0	0.0	5	0	0.00
7	担当教員は授業時間を毎回適切に使って、授業をしていましたか		0.0	0.0	0.0	60.0	40.0	0	5	4.40
8	授業の担当教員の熱意は感じられましたか		0.0	0.0	0.0	80.0	20.0	0	5	4.20
9	授業中に担当教員の声は良く聞こえましたか		0.0	0.0	0.0	0.0	100.0	0	5	5.00
10	板書の文字やプロジェクター、配布資料等の教材は見やすく、分かり易いものでしたか		0.0	0.0	0.0	60.0	40.0	0	5	4.40
11	担当教員は学生の理解度を見ながら講義を進めていましたか		0.0	0.0	60.0	0.0	40.0	0	5	3.80
12	学生の私語等の授業の妨げになる行為、あるいはいねむり等を担当教員は注意しましたか		0.0	0.0	0.0	20.0	80.0	0	5	4.80
13	この授業は、内容を伝える為の工夫がどの程度されていたと感じますか		0.0	0.0	0.0	60.0	40.0	0	5	4.40
14	この授業では、自分の意見を発表したり、他の人と討論する機会が設けられていましたか		0.0	0.0	20.0	80.0	0.0	0	5	3.80
15	あなたはこの授業により、どの程度、積極的に学習する態度・意識が身についたと思いますか		0.0	0.0	0.0	0.0	100.0	0	5	5.00
16	この授業に対する全体評価をしてみてください		0.0	0.0	60.0	20.0	20.0	0	5	3.60

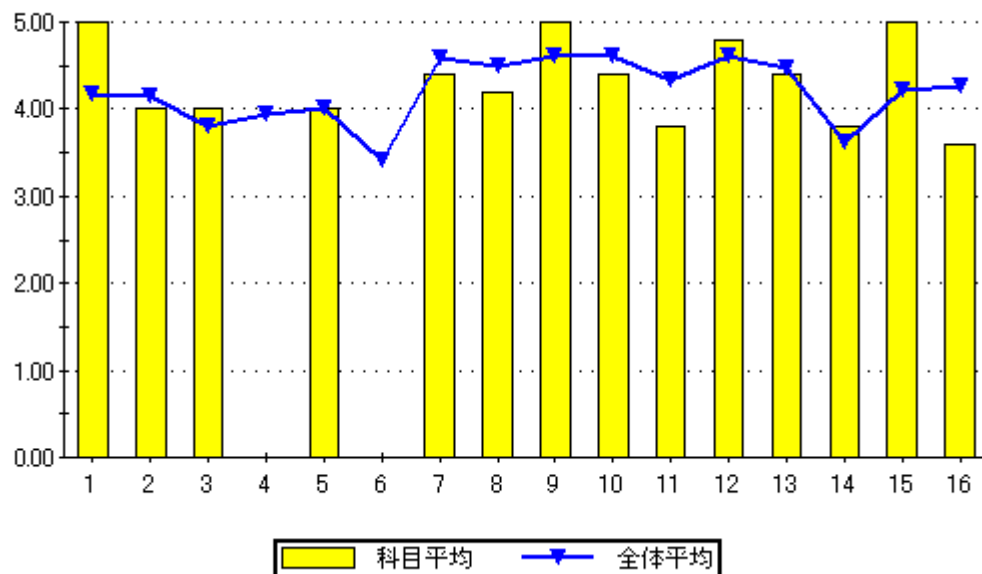

問16のグラフ

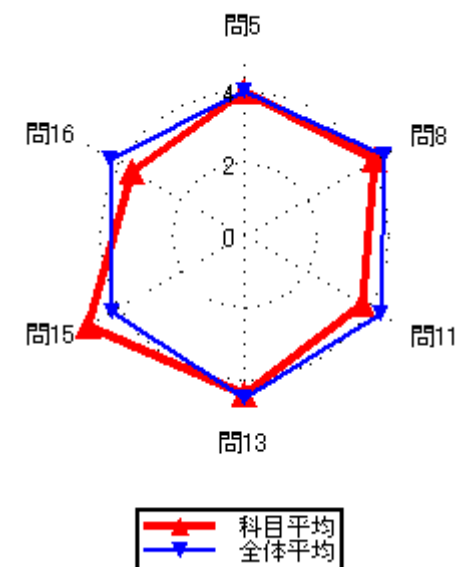
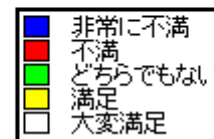

### 集計結果表（グラフ付き）

科目名	331 工業力学基礎
教員氏名	武田 隆宏

		回答率 (%)					無効	有効	平均
		5	4	3	2	1			
		いいえ	概ね、いいえ	どちらでもない	概ね、はい	はい			
1	あなたのこの授業中の態度は、どの程度積極的かつ真剣でしたか	0.0	0.0	0.0	0.0	100.0	0	4	5.00
2	この授業では、自ら学習できるように、自主学習のポイントに関する指導・指示がされましたか。	0.0	0.0	50.0	25.0	25.0	0	4	3.75
3	あなたはこの授業に対して、自主学習（予習、復習）をどの程度行いましたか	0.0	25.0	50.0	25.0	0.0	0	4	3.00
4	あなたがこの授業に対して、あまり自主学習を行なわなかった理由は主に次のどれですか。	0.0	0.0	0.0	0.0	100.0	3	1	5.00
5	あなたはこの授業の内容を、どの程度理解しましたか	0.0	25.0	25.0	25.0	25.0	0	4	3.50
6	あなたがこの授業をあまり理解できなかった理由は主に次のどれですか	0.0	0.0	0.0	0.0	100.0	3	1	5.00
7	担当教員は授業時間を毎回適切に使って、授業をしていましたか	0.0	0.0	0.0	25.0	75.0	0	4	4.75
8	授業の担当教員の熱意は感じられましたか	0.0	0.0	0.0	50.0	50.0	0	4	4.50
9	授業中に担当教員の声は良く聞こえましたか	0.0	0.0	0.0	25.0	75.0	0	4	4.75
10	板書の文字やプロジェクター、配布資料等の教材は見やすく、分かり易いものでしたか	0.0	0.0	0.0	0.0	100.0	0	4	5.00
11	担当教員は学生の理解度を見ながら講義を進めていましたか	0.0	25.0	0.0	25.0	50.0	0	4	4.00
12	学生の私語等の授業の妨げになる行為、あるいはいねむり等を担当教員は注意しましたか	0.0	25.0	0.0	0.0	75.0	0	4	4.25
13	この授業は、内容を伝える為の工夫がどの程度されていたと感じますか	0.0	0.0	25.0	0.0	75.0	0	4	4.50
14	この授業では、自分の意見を発表したり、他の人と討論する機会が設けられていましたか	25.0	0.0	25.0	0.0	50.0	0	4	3.50
15	あなたはこの授業により、どの程度、積極的に学習する態度・意識が身についたと思いますか	0.0	0.0	0.0	50.0	50.0	0	4	4.50
16	この授業に対する全体評価をしてみてください	0.0	0.0	0.0	50.0	50.0	0	4	4.50

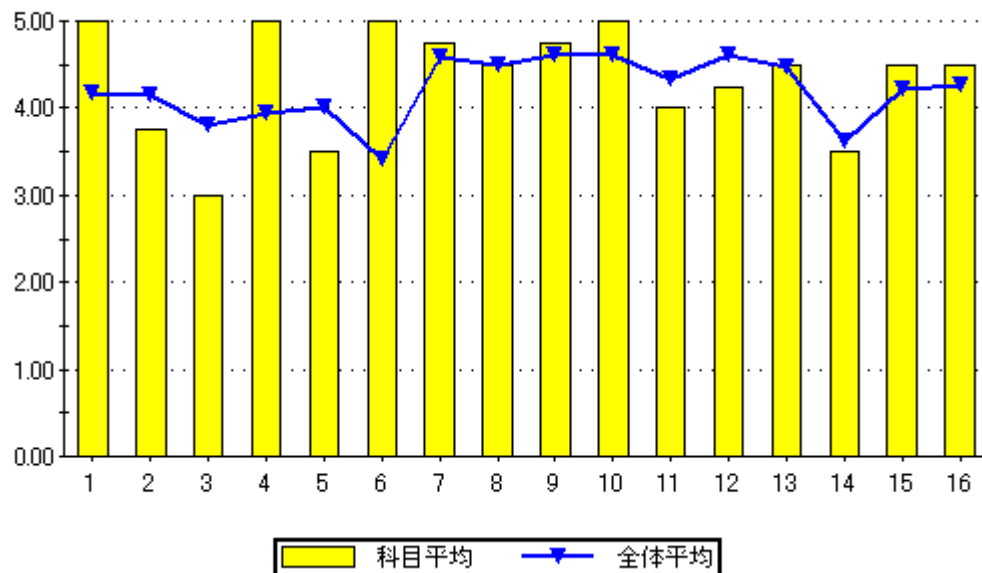

問16のグラフ

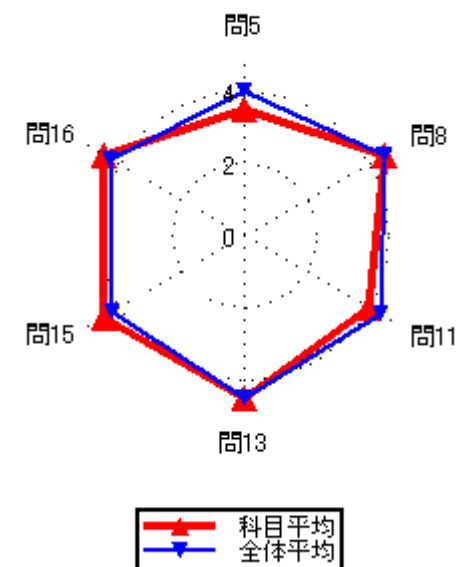
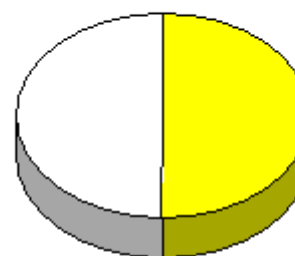

### 集計結果表（グラフ付き）

科目名	332 材料力学基礎
教員氏名	満丸 浩

		回答率 (%)					無効	有効	平均
		5	4	3	2	1			
		いいえ	概ね、いいえ	どちらでもない	概ね、はい	はい			
1	あなたのこの授業中の態度は、どの程度積極的かつ真剣でしたか	0.0	7.9	5.3	21.1	65.8	0	38	4.45
2	この授業では、自ら学習できるように、自主学習のポイントに関する指導・指示がされましたか。	0.0	13.2	21.1	18.4	47.4	0	38	4.00
3	あなたはこの授業に対して、自主学習（予習、復習）をどの程度行いましたか	0.0	15.8	31.6	21.1	31.6	0	38	3.68
4	あなたがこの授業に対して、あまり自主学習を行なわなかった理由は主に次のどれですか。	16.7	33.3	16.7	0.0	33.3	32	6	3.00
5	あなたはこの授業の内容を、どの程度理解しましたか	2.6	13.2	36.8	26.3	21.1	0	38	3.50
6	あなたがこの授業をあまり理解できなかった理由は主に次のどれですか	16.7	33.3	0.0	0.0	50.0	32	6	3.33
7	担当教員は授業時間を毎回適切に使って、授業をしていましたか	0.0	2.6	7.9	28.9	60.5	0	38	4.47
8	授業の担当教員の熱意は感じられましたか	0.0	7.9	10.5	26.3	55.3	0	38	4.29
9	授業中に担当教員の声は良く聞こえましたか	0.0	2.6	13.2	31.6	52.6	0	38	4.34
10	板書の文字やプロジェクター、配布資料等の教材は見やすく、分かり易いものでしたか	7.9	2.6	13.2	18.4	57.9	0	38	4.16
11	担当教員は学生の理解度を見ながら講義を進めていましたか	2.6	5.3	10.5	15.8	65.8	0	38	4.37
12	学生の私語等の授業の妨げになる行為、あるいはいねむり等を担当教員は注意しましたか	0.0	7.9	5.3	36.8	50.0	0	38	4.29
13	この授業は、内容を伝える為の工夫がどの程度されていたと感じますか	0.0	7.9	15.8	28.9	47.4	0	38	4.16
14	この授業では、自分の意見を発表したり、他の人と討論する機会が設けられていましたか	7.9	13.2	18.4	21.1	39.5	0	38	3.71
15	あなたはこの授業により、どの程度、積極的に学習する態度・意識が身についたと思いますか	5.3	13.2	13.2	18.4	50.0	0	38	3.95
16	この授業に対する全体評価をしてみてください	0.0	7.9	23.7	34.2	34.2	0	38	3.95

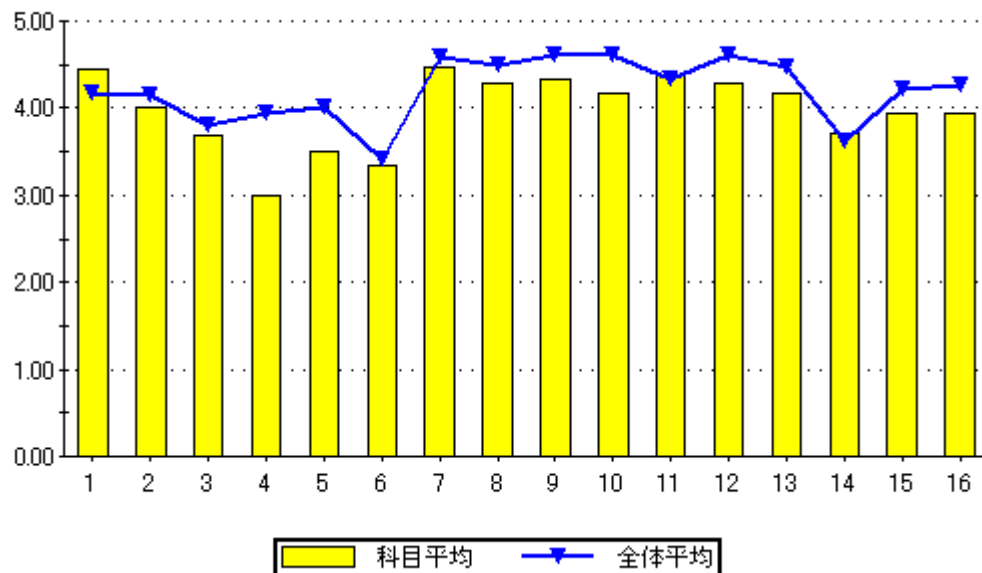

設問16のグラフ

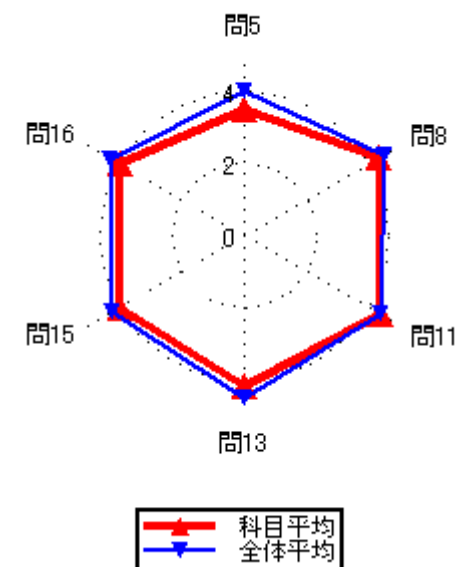
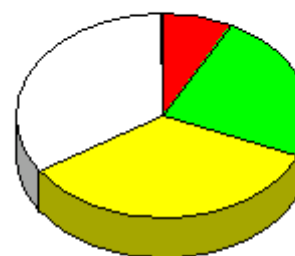

### 集計結果表（グラフ付き）

科目名	333 機械工学基礎概論
教員氏名	満丸 浩

		回答率 (%)					無効	有効	平均
		5	4	3	2	1			
		いいえ	概ね、いいえ	どちらでもない	概ね、はい	はい			
1	あなたのこの授業中の態度は、どの程度積極的かつ真剣でしたか	0.0	5.5	7.3	29.1	58.2	0	55	4.40
2	この授業では、自ら学習できるように、自主学習のポイントに関する指導・指示がされましたか。	0.0	7.3	7.3	45.5	40.0	0	55	4.18
3	あなたはこの授業に対して、自主学習（予習、復習）をどの程度行いましたか	3.6	12.7	12.7	38.2	32.7	0	55	3.84
4	あなたがこの授業に対して、あまり自主学習を行なわなかった理由は主に次のどれですか。	0.0	0.0	11.1	22.2	66.7	46	9	4.56
5	あなたはこの授業の内容を、どの程度理解しましたか	0.0	0.0	20.0	58.2	21.8	0	55	4.02
6	あなたがこの授業をあまり理解できなかった理由は主に次のどれですか	0.0	0.0	0.0	0.0	0.0	55	0	0.00
7	担当教員は授業時間を毎回適切に使って、授業をしていましたか	0.0	0.0	5.5	21.8	72.7	0	55	4.67
8	授業の担当教員の熱意は感じられましたか	0.0	0.0	3.6	32.7	63.6	0	55	4.60
9	授業中に担当教員の声は良く聞こえましたか	0.0	1.8	3.6	12.7	81.8	0	55	4.75
10	板書の文字やプロジェクター、配布資料等の教材は見やすく、分かり易いものでしたか	0.0	0.0	5.5	12.7	81.8	0	55	4.76
11	担当教員は学生の理解度を見ながら講義を進めていましたか	0.0	0.0	7.3	23.6	69.1	0	55	4.62
12	学生の私語等の授業の妨げになる行為、あるいはいねむり等を担当教員は注意しましたか	0.0	0.0	3.6	27.3	69.1	0	55	4.65
13	この授業は、内容を伝える為の工夫がどの程度されていたと感じますか	0.0	0.0	3.6	27.3	69.1	0	55	4.65
14	この授業では、自分の意見を発表したり、他の人と討論する機会が設けられていましたか	3.6	7.3	14.5	30.9	43.6	0	55	4.04
15	あなたはこの授業により、どの程度、積極的に学習する態度・意識が身についたと思いますか	0.0	3.6	10.9	30.9	54.5	0	55	4.36
16	この授業に対する全体評価をしてみてください	0.0	0.0	9.1	47.3	43.6	0	55	4.35

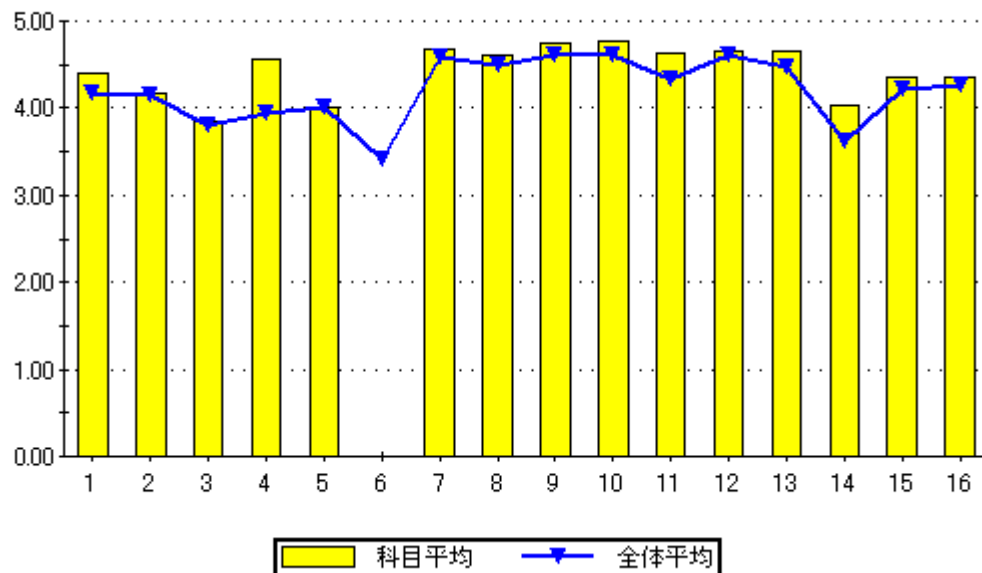

設問16のグラフ

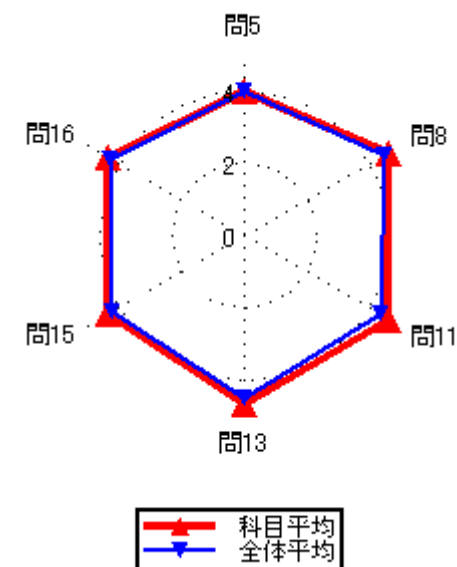
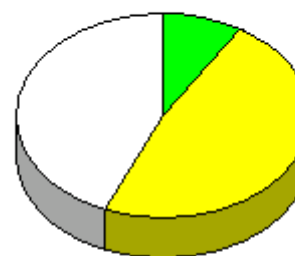



### 集計結果表（グラフ付き）

科目名	401 道路工学
教員氏名	岩元 泉

		回答率 (%)					無効	有効	平均
		5	4	3	2	1			
		いいえ	概ね、いいえ	どちらでもない	概ね、はい	はい			
1	あなたのこの授業中の態度は、どの程度積極的かつ真剣でしたか	0.0	0.0	28.6	0.0	71.4	0	7	4.43
2	この授業では、自ら学習できるように、自主学習のポイントに関する指導・指示がされましたか。	0.0	0.0	14.3	28.6	57.1	0	7	4.43
3	あなたはこの授業に対して、自主学習（予習、復習）をどの程度行いましたか	0.0	0.0	28.6	42.9	28.6	0	7	4.00
4	あなたがこの授業に対して、あまり自主学習を行なわなかった理由は主に次のどれですか。	0.0	0.0	0.0	0.0	0.0	7	0	0.00
5	あなたはこの授業の内容を、どの程度理解しましたか	0.0	0.0	14.3	71.4	14.3	0	7	4.00
6	あなたがこの授業をあまり理解できなかった理由は主に次のどれですか	0.0	0.0	0.0	0.0	0.0	7	0	0.00
7	担当教員は授業時間を毎回適切に使って、授業をしていましたか	0.0	0.0	0.0	71.4	28.6	0	7	4.29
8	授業の担当教員の熱意は感じられましたか	0.0	0.0	0.0	28.6	71.4	0	7	4.71
9	授業中に担当教員の声は良く聞こえましたか	0.0	0.0	0.0	0.0	100.0	0	7	5.00
10	板書の文字やプロジェクター、配布資料等の教材は見やすく、分かり易いものでしたか	0.0	0.0	0.0	0.0	100.0	0	7	5.00
11	担当教員は学生の理解度を見ながら講義を進めていましたか	0.0	0.0	0.0	57.1	42.9	0	7	4.43
12	学生の私語等の授業の妨げになる行為、あるいはいねむり等を担当教員は注意しましたか	0.0	0.0	0.0	0.0	100.0	0	7	5.00
13	この授業は、内容を伝える為の工夫がどの程度されていたと感じますか	0.0	0.0	14.3	0.0	85.7	0	7	4.71
14	この授業では、自分の意見を発表したり、他の人と討論する機会が設けられていましたか	0.0	0.0	42.9	14.3	42.9	0	7	4.00
15	あなたはこの授業により、どの程度、積極的に学習する態度・意識が身についたと思いますか	0.0	0.0	42.9	0.0	57.1	0	7	4.14
16	この授業に対する全体評価をしてみてください	0.0	0.0	0.0	42.9	57.1	0	7	4.57

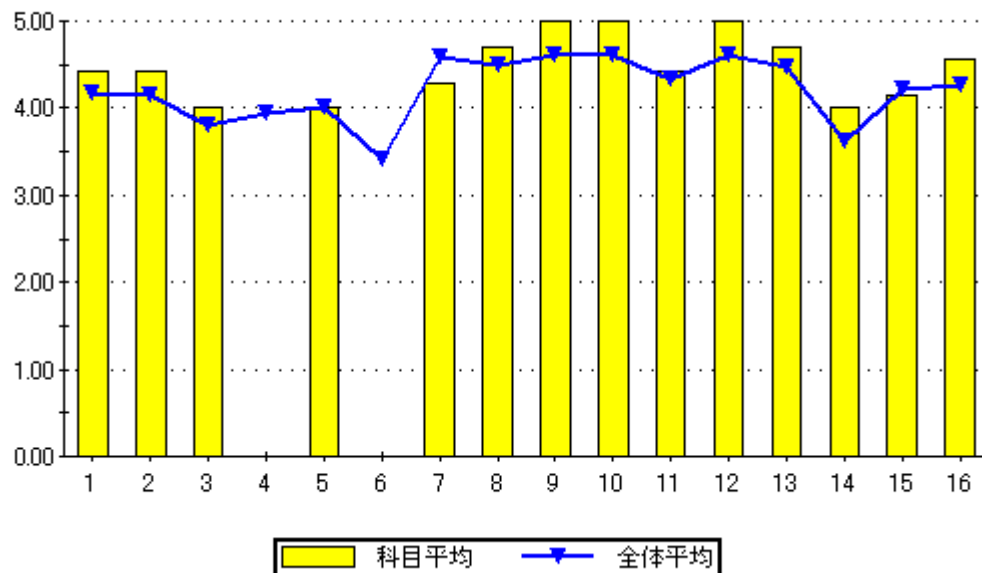

設問16のグラフ

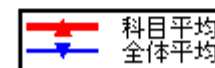
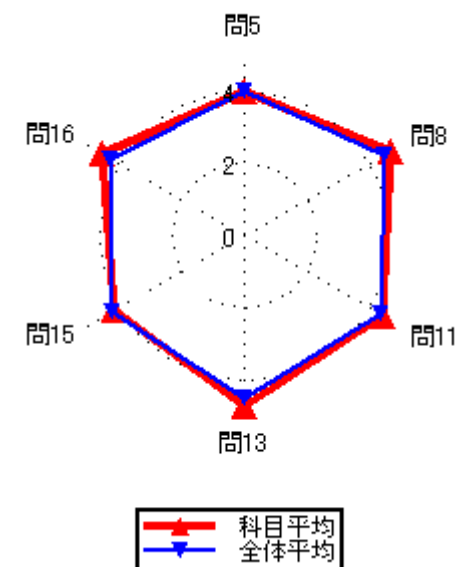
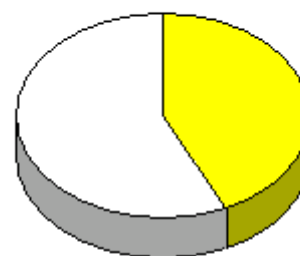

### 集計結果表（グラフ付き）

	科目名 402 施工管理Ⅱ	教員氏名 岩元 泉	回答率 (%)					無効	有効	平均
			5 いいえ	4 概ね、いいえ	3 どちらでもない	2 概ね、はい	1 はい			
1	あなたのこの授業中の態度は、どの程度積極的かつ真剣でしたか		0.0	0.0	11.1	11.1	77.8	0	18	4.67
2	この授業では、自ら学習できるように、自主学習のポイントに関する指導・指示がされましたか。		0.0	0.0	16.7	22.2	61.1	0	18	4.44
3	あなたはこの授業に対して、自主学習（予習、復習）をどの程度行いましたか		0.0	0.0	33.3	38.9	27.8	0	18	3.94
4	あなたがこの授業に対して、あまり自主学習を行なわなかった理由は主に次のどれですか。		0.0	0.0	0.0	0.0	0.0	18	0	0.00
5	あなたはこの授業の内容を、どの程度理解しましたか		0.0	0.0	5.6	61.1	33.3	0	18	4.28
6	あなたがこの授業をあまり理解できなかった理由は主に次のどれですか		0.0	0.0	0.0	0.0	0.0	18	0	0.00
7	担当教員は授業時間を毎回適切に使って、授業をしていましたか		0.0	0.0	5.6	38.9	55.6	0	18	4.50
8	授業の担当教員の熱意は感じられましたか		0.0	0.0	0.0	33.3	66.7	0	18	4.67
9	授業中に担当教員の声は良く聞こえましたか		0.0	0.0	0.0	5.6	94.4	0	18	4.94
10	板書の文字やプロジェクター、配布資料等の教材は見やすく、分かり易いものでしたか		0.0	0.0	0.0	5.6	94.4	0	18	4.94
11	担当教員は学生の理解度を見ながら講義を進めていましたか		0.0	0.0	0.0	38.9	61.1	0	18	4.61
12	学生の私語等の授業の妨げになる行為、あるいはいねむり等を担当教員は注意しましたか		0.0	0.0	0.0	16.7	83.3	0	18	4.83
13	この授業は、内容を伝える為の工夫がどの程度されていたと感じますか		0.0	0.0	5.6	11.1	83.3	0	18	4.78
14	この授業では、自分の意見を発表したり、他の人と討論する機会が設けられていましたか		5.6	11.1	22.2	33.3	27.8	0	18	3.67
15	あなたはこの授業により、どの程度、積極的に学習する態度・意識が身についたと思いますか		0.0	0.0	22.2	38.9	38.9	0	18	4.17
16	この授業に対する全体評価をしてみてください		0.0	0.0	0.0	22.2	77.8	0	18	4.78

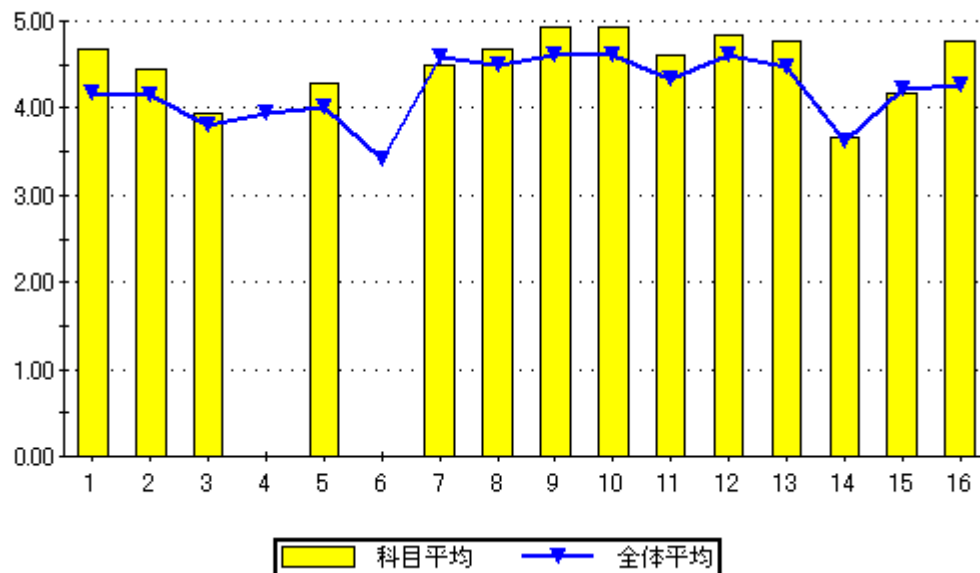

設問16のグラフ

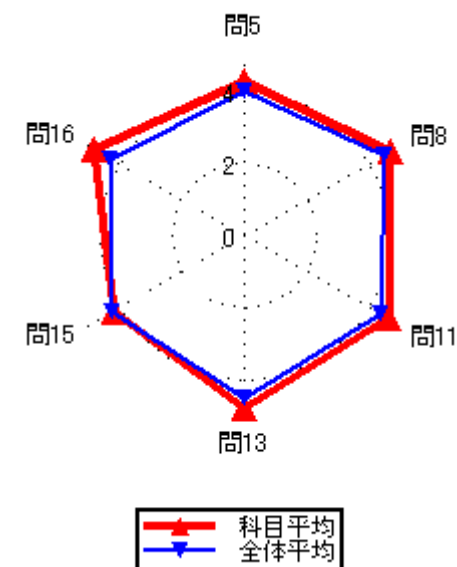
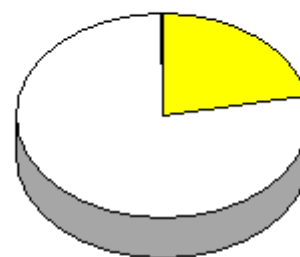

集計結果表（グラフ付き）

	科目名 403 土木工学基礎概論	教員氏名 岩元 泉	回答率 (%)					無効	有効	平均
			5 いいえ	4 概ね、いいえ	3 どちらでもない	2 概ね、はい	1 はい			
1	あなたのこの授業中の態度は、どの程度積極的かつ真剣でしたか		0.0	20.8	16.7	20.8	41.7	0	24	3.83
2	この授業では、自ら学習できるように、自主学習のポイントに関する指導・指示がされましたか。		8.3	4.2	16.7	25.0	45.8	0	24	3.96
3	あなたはこの授業に対して、自主学習（予習、復習）をどの程度行いましたか		12.5	0.0	20.8	29.2	37.5	0	24	3.79
4	あなたがこの授業に対して、あまり自主学習を行なわなかった理由は主に次のどれですか。		0.0	0.0	0.0	0.0	100.0	21	3	5.00
5	あなたはこの授業の内容を、どの程度理解しましたか		0.0	0.0	8.3	58.3	33.3	0	24	4.25
6	あなたがこの授業をあまり理解できなかった理由は主に次のどれですか		0.0	0.0	0.0	0.0	0.0	24	0	0.00
7	担当教員は授業時間を毎回適切に使って、授業をしていましたか		0.0	0.0	4.2	54.2	41.7	0	24	4.38
8	授業の担当教員の熱意は感じられましたか		0.0	0.0	12.5	45.8	41.7	0	24	4.29
9	授業中に担当教員の声は良く聞こえましたか		0.0	0.0	4.2	33.3	62.5	0	24	4.58
10	板書の文字やプロジェクター、配布資料等の教材は見やすく、分かり易いものでしたか		0.0	0.0	4.2	20.8	75.0	0	24	4.71
11	担当教員は学生の理解度を見ながら講義を進めていましたか		12.5	8.3	4.2	37.5	37.5	0	24	3.79
12	学生の私語等の授業の妨げになる行為、あるいはいねむり等を担当教員は注意しましたか		0.0	0.0	4.2	25.0	70.8	0	24	4.67
13	この授業は、内容を伝える為の工夫がどの程度されていたと感じますか		0.0	0.0	16.7	25.0	58.3	0	24	4.42
14	この授業では、自分の意見を発表したり、他の人と討論する機会が設けられていましたか		25.0	12.5	12.5	25.0	25.0	0	24	3.13
15	あなたはこの授業により、どの程度、積極的に学習する態度・意識が身についたと思いますか		0.0	4.2	4.2	29.2	62.5	0	24	4.50
16	この授業に対する全体評価をしてみてください		0.0	0.0	8.3	45.8	45.8	0	24	4.38

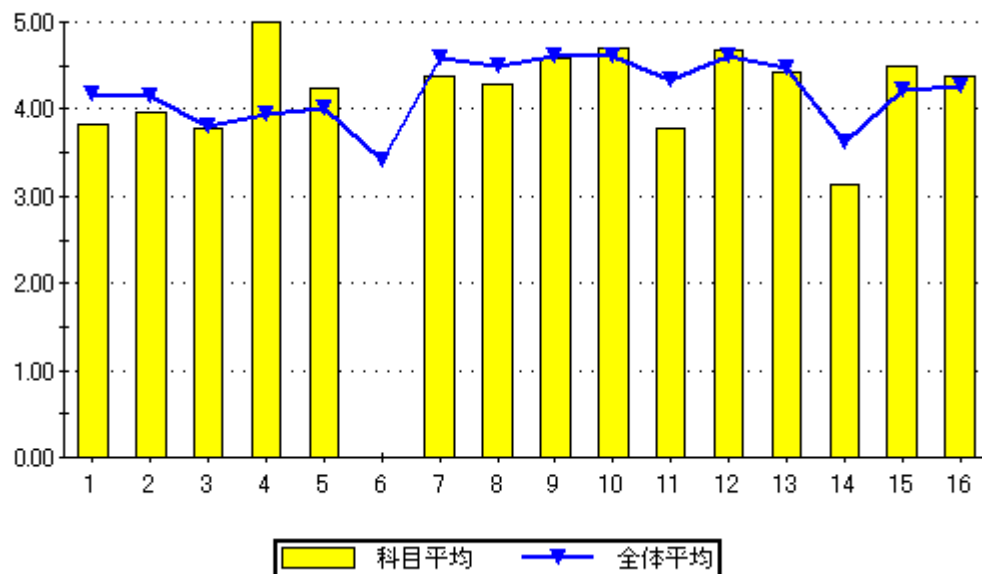

設問16のグラフ

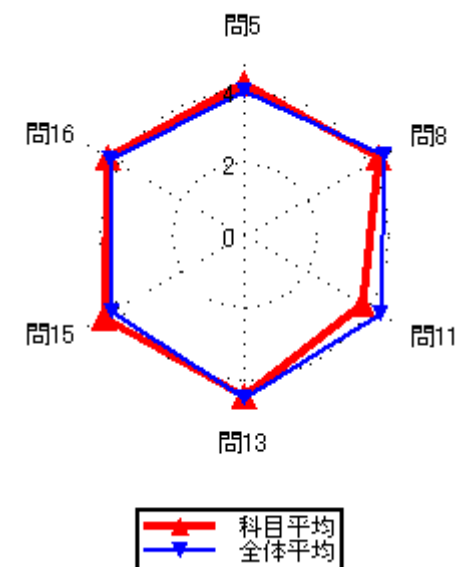
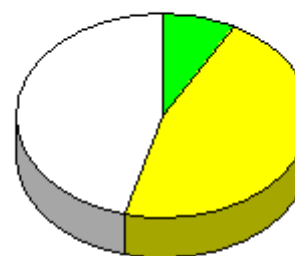

### 集計結果表（グラフ付き）

	科目名 404 水環境工学	教員氏名 高嶋 洋	回答率 (%)					無効	有効	平均
			5	4	3	2	1			
			いいえ	概ね、いいえ	どちらでもない	概ね、はい	はい			
1	あなたのこの授業中の態度は、どの程度積極的かつ真剣でしたか		0.0	0.0	16.7	16.7	66.7	0	12	4.50
2	この授業では、自ら学習できるように、自主学習のポイントに関する指導・指示がされましたか。		0.0	0.0	16.7	50.0	33.3	0	12	4.17
3	あなたはこの授業に対して、自主学習（予習、復習）をどの程度行いましたか		0.0	16.7	25.0	33.3	25.0	0	12	3.67
4	あなたがこの授業に対して、あまり自主学習を行なわなかった理由は主に次のどれですか。		0.0	0.0	50.0	0.0	50.0	10	2	4.00
5	あなたはこの授業の内容を、どの程度理解しましたか		0.0	8.3	25.0	50.0	16.7	0	12	3.75
6	あなたがこの授業をあまり理解できなかった理由は主に次のどれですか		0.0	0.0	0.0	0.0	100.0	11	1	5.00
7	担当教員は授業時間を毎回適切に使って、授業をしていましたか		0.0	0.0	0.0	16.7	83.3	0	12	4.83
8	授業の担当教員の熱意は感じられましたか		0.0	0.0	0.0	8.3	91.7	0	12	4.92
9	授業中に担当教員の声は良く聞こえましたか		0.0	0.0	0.0	16.7	83.3	0	12	4.83
10	板書の文字やプロジェクター、配布資料等の教材は見やすく、分かり易いものでしたか		0.0	0.0	0.0	16.7	83.3	0	12	4.83
11	担当教員は学生の理解度を見ながら講義を進めていましたか		0.0	0.0	0.0	33.3	66.7	0	12	4.67
12	学生の私語等の授業の妨げになる行為、あるいはいねむり等を担当教員は注意しましたか		0.0	0.0	0.0	8.3	91.7	0	12	4.92
13	この授業は、内容を伝える為の工夫がどの程度されていたと感じますか		0.0	0.0	8.3	16.7	75.0	0	12	4.67
14	この授業では、自分の意見を発表したり、他の人と討論する機会が設けられていましたか		0.0	0.0	8.3	33.3	58.3	0	12	4.50
15	あなたはこの授業により、どの程度、積極的に学習する態度・意識が身についたと思いますか		0.0	8.3	0.0	25.0	66.7	0	12	4.50
16	この授業に対する全体評価をしてみてください		0.0	0.0	8.3	58.3	33.3	0	12	4.25

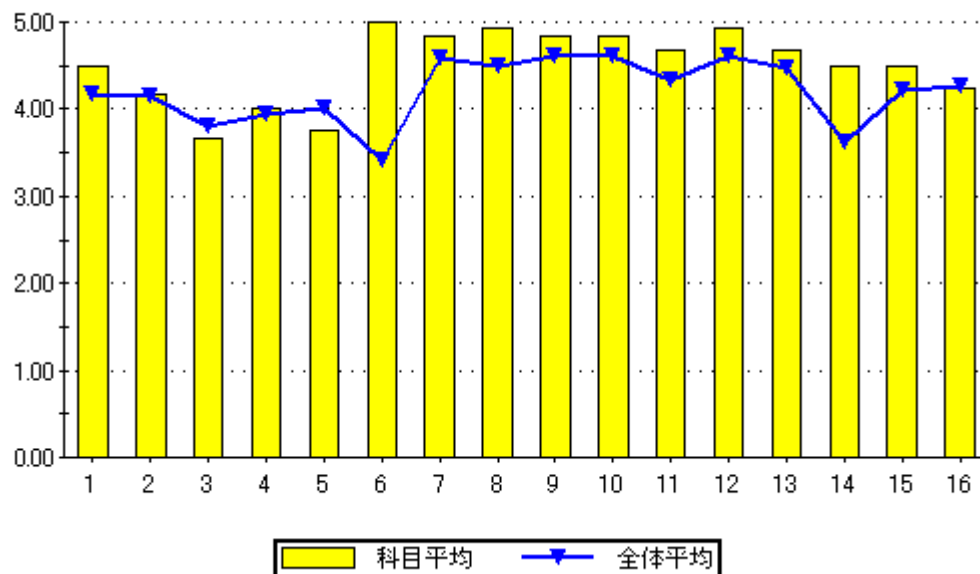

設問16のグラフ

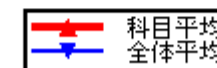
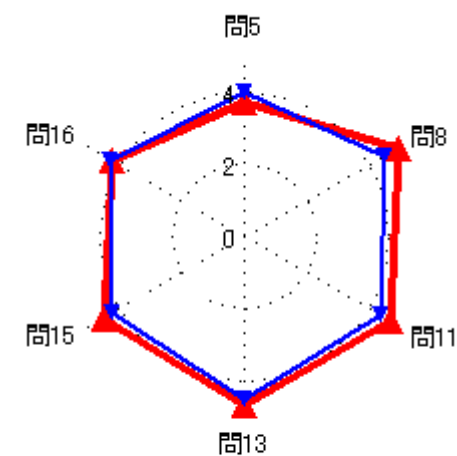
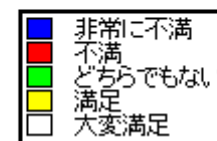
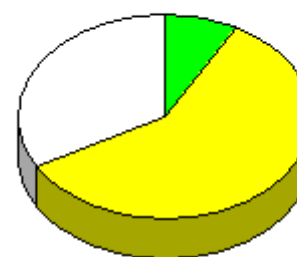

### 集計結果表（グラフ付き）

	科目名 405 水環境実験	教員氏名 高嶋 洋	回答率 (%)					無効	有効	平均
			5	4	3	2	1			
			いいえ	概ね、いいえ	どちらでもない	概ね、はい	はい			
1	あなたのこの授業中の態度は、どの程度積極的かつ真剣でしたか		0.0	0.0	0.0	0.0	100.0	0	4	5.00
2	この授業では、自ら学習できるように、自主学習のポイントに関する指導・指示がされましたか。		0.0	0.0	0.0	50.0	50.0	0	4	4.50
3	あなたはこの授業に対して、自主学習（予習、復習）をどの程度行いましたか		0.0	0.0	0.0	50.0	50.0	0	4	4.50
4	あなたがこの授業に対して、あまり自主学習を行なわなかった理由は主に次のどれですか。		0.0	0.0	0.0	0.0	0.0	4	0	0.00
5	あなたはこの授業の内容を、どの程度理解しましたか		0.0	0.0	0.0	100.0	0.0	0	4	4.00
6	あなたがこの授業をあまり理解できなかった理由は主に次のどれですか		0.0	0.0	0.0	0.0	0.0	4	0	0.00
7	担当教員は授業時間を毎回適切に使って、授業をしていましたか		0.0	0.0	0.0	0.0	100.0	0	4	5.00
8	授業の担当教員の熱意は感じられましたか		0.0	0.0	0.0	0.0	100.0	0	4	5.00
9	授業中に担当教員の声は良く聞こえましたか		0.0	0.0	0.0	0.0	100.0	0	4	5.00
10	板書の文字やプロジェクター、配布資料等の教材は見やすく、分かり易いものでしたか		0.0	0.0	0.0	0.0	100.0	0	4	5.00
11	担当教員は学生の理解度を見ながら講義を進めていましたか		0.0	0.0	0.0	0.0	100.0	0	4	5.00
12	学生の私語等の授業の妨げになる行為、あるいはいねむり等を担当教員は注意しましたか		0.0	0.0	0.0	0.0	100.0	0	4	5.00
13	この授業は、内容を伝える為の工夫がどの程度されていたと感じますか		0.0	0.0	0.0	0.0	100.0	0	4	5.00
14	この授業では、自分の意見を発表したり、他の人と討論する機会が設けられていましたか		0.0	0.0	0.0	25.0	75.0	0	4	4.75
15	あなたはこの授業により、どの程度、積極的に学習する態度・意識が身についたと思いますか		0.0	0.0	0.0	25.0	75.0	0	4	4.75
16	この授業に対する全体評価をしてみてください		0.0	0.0	0.0	25.0	75.0	0	4	4.75

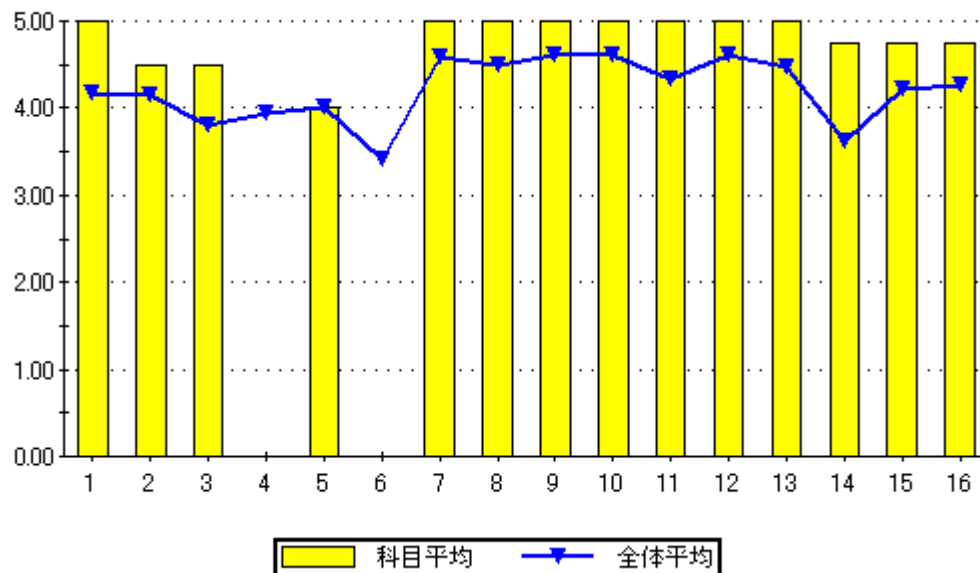

設問16のグラフ

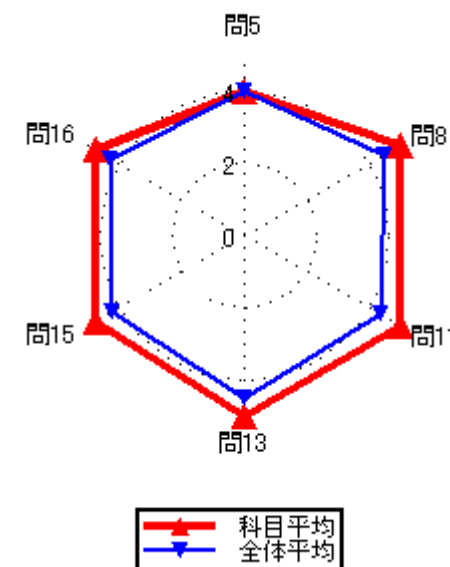
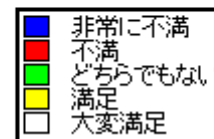
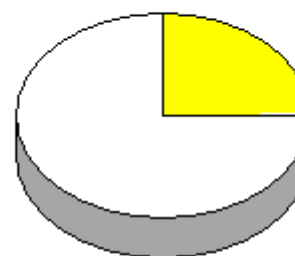

### 集計結果表（グラフ付き）

科目名	406 環境微生物学
教員氏名	高嶋 洋

		回答率 (%)					無効	有効	平均
		5	4	3	2	1			
		いいえ	概ね、いいえ	どちらでもない	概ね、はい	はい			
1	あなたのこの授業中の態度は、どの程度積極的かつ真剣でしたか	0.0	0.0	0.0	0.0	100.0	0	5	5.00
2	この授業では、自ら学習できるように、自主学習のポイントに関する指導・指示がされましたか。	0.0	0.0	0.0	40.0	60.0	0	5	4.60
3	あなたはこの授業に対して、自主学習（予習、復習）をどの程度行いましたか	0.0	20.0	20.0	40.0	20.0	0	5	3.60
4	あなたがこの授業に対して、あまり自主学習を行なわなかった理由は主に次のどれですか。	0.0	0.0	100.0	0.0	0.0	4	1	3.00
5	あなたはこの授業の内容を、どの程度理解しましたか	0.0	0.0	40.0	40.0	20.0	0	5	3.80
6	あなたがこの授業をあまり理解できなかった理由は主に次のどれですか	0.0	0.0	0.0	0.0	0.0	5	0	0.00
7	担当教員は授業時間を毎回適切に使って、授業をしていましたか	0.0	0.0	0.0	0.0	100.0	0	5	5.00
8	授業の担当教員の熱意は感じられましたか	0.0	0.0	0.0	40.0	60.0	0	5	4.60
9	授業中に担当教員の声は良く聞こえましたか	0.0	0.0	0.0	0.0	100.0	0	5	5.00
10	板書の文字やプロジェクター、配布資料等の教材は見やすく、分かり易いものでしたか	0.0	0.0	0.0	20.0	80.0	0	5	4.80
11	担当教員は学生の理解度を見ながら講義を進めていましたか	0.0	0.0	0.0	40.0	60.0	0	5	4.60
12	学生の私語等の授業の妨げになる行為、あるいはいねむり等を担当教員は注意しましたか	0.0	0.0	0.0	0.0	100.0	0	5	5.00
13	この授業は、内容を伝える為の工夫がどの程度されていたと感じますか	0.0	0.0	40.0	0.0	60.0	0	5	4.20
14	この授業では、自分の意見を発表したり、他の人と討論する機会が設けられていましたか	0.0	0.0	40.0	20.0	40.0	0	5	4.00
15	あなたはこの授業により、どの程度、積極的に学習する態度・意識が身についたと思いますか	0.0	0.0	20.0	20.0	60.0	0	5	4.40
16	この授業に対する全体評価をしてみてください	0.0	0.0	0.0	60.0	40.0	0	5	4.40

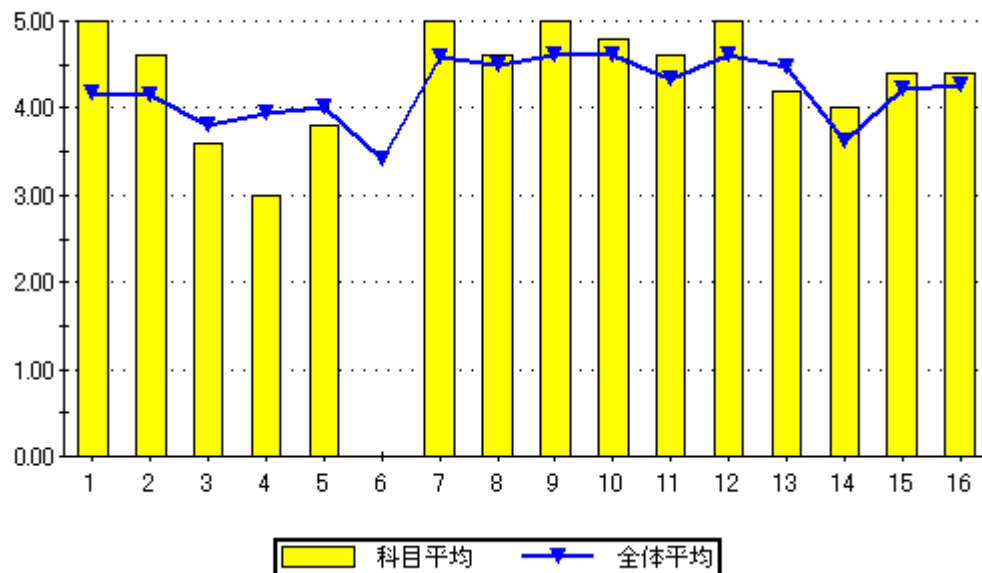

設問16のグラフ

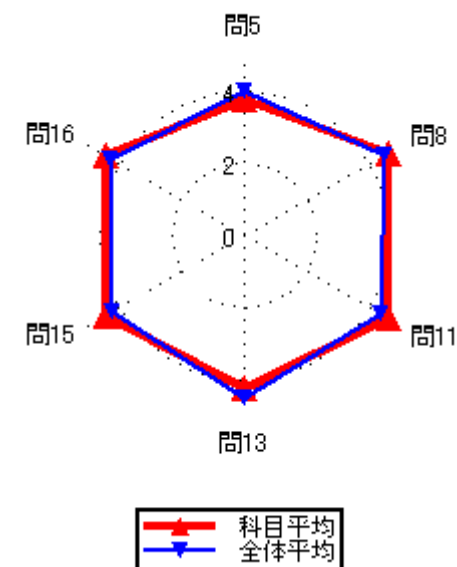
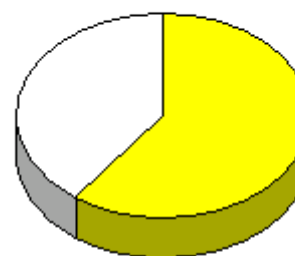

集計結果表（グラフ付き）

科目名	407 土質工学Ⅱ
教員氏名	寺村 淳

		回答率 (%)					無効	有効	平均
		5	4	3	2	1			
		いいえ	概ね、いいえ	どちらでもない	概ね、はい	はい			
1	あなたのこの授業中の態度は、どの程度積極的かつ真剣でしたか	0.0	0.0	11.1	11.1	77.8	0	9	4.67
2	この授業では、自ら学習できるように、自主学習のポイントに関する指導・指示がされましたか。	0.0	11.1	11.1	11.1	66.7	0	9	4.33
3	あなたはこの授業に対して、自主学習（予習、復習）をどの程度行いましたか	0.0	11.1	11.1	11.1	66.7	0	9	4.33
4	あなたがこの授業に対して、あまり自主学習を行なわなかった理由は主に次のどれですか。	0.0	0.0	0.0	100.0	0.0	8	1	4.00
5	あなたはこの授業の内容を、どの程度理解しましたか	0.0	0.0	11.1	55.6	33.3	0	9	4.22
6	あなたがこの授業をあまり理解できなかった理由は主に次のどれですか	0.0	0.0	0.0	0.0	0.0	9	0	0.00
7	担当教員は授業時間を毎回適切に使って、授業をしていましたか	0.0	0.0	0.0	55.6	44.4	0	9	4.44
8	授業の担当教員の熱意は感じられましたか	0.0	0.0	11.1	55.6	33.3	0	9	4.22
9	授業中に担当教員の声は良く聞こえましたか	0.0	0.0	0.0	33.3	66.7	0	9	4.67
10	板書の文字やプロジェクター、配布資料等の教材は見やすく、分かり易いものでしたか	0.0	0.0	11.1	33.3	55.6	0	9	4.44
11	担当教員は学生の理解度を見ながら講義を進めていましたか	33.3	0.0	11.1	11.1	44.4	0	9	3.33
12	学生の私語等の授業の妨げになる行為、あるいはいねむり等を担当教員は注意しましたか	0.0	0.0	0.0	33.3	66.7	0	9	4.67
13	この授業は、内容を伝える為の工夫がどの程度されていたと感じますか	0.0	22.2	11.1	22.2	44.4	0	9	3.89
14	この授業では、自分の意見を発表したり、他の人と討論する機会が設けられていましたか	22.2	22.2	0.0	22.2	33.3	0	9	3.22
15	あなたはこの授業により、どの程度、積極的に学習する態度・意識が身についたと思いますか	0.0	22.2	0.0	44.4	33.3	0	9	3.89
16	この授業に対する全体評価をしてみてください	0.0	0.0	22.2	44.4	33.3	0	9	4.11

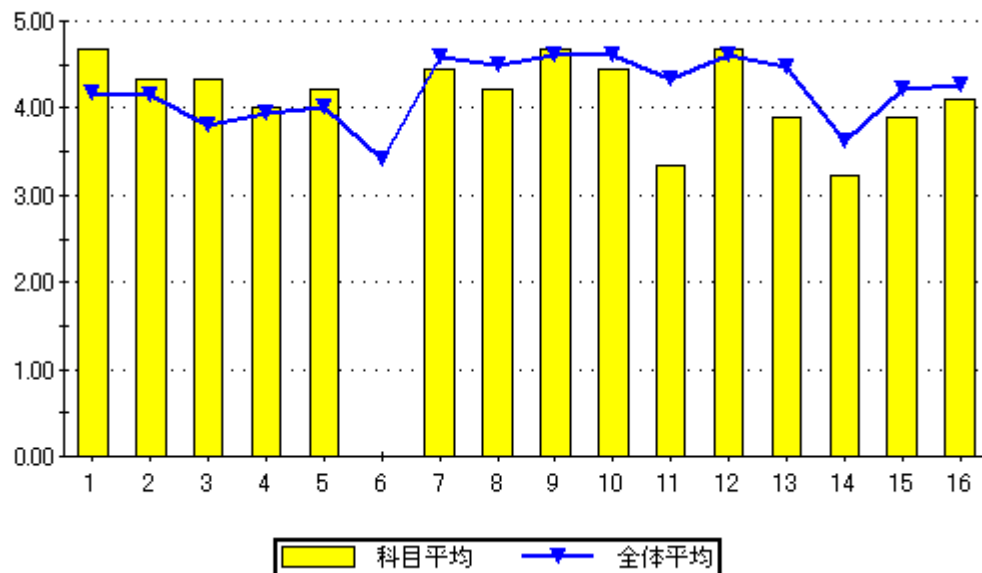

設問16のグラフ

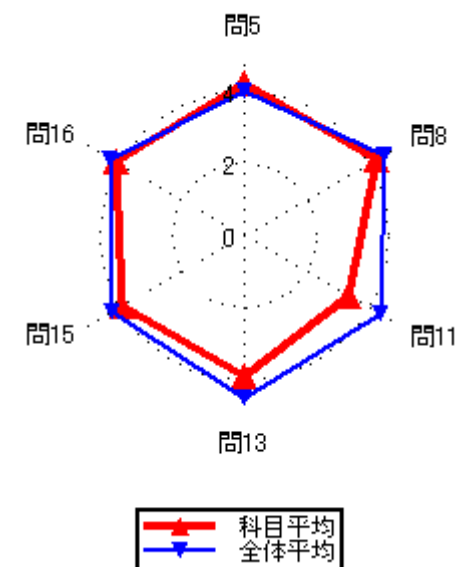
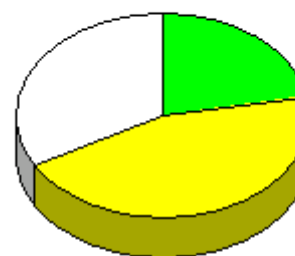



### 集計結果表（グラフ付き）

	科目名 408 ランドスケープ論	教員氏名 寺村 淳	回答率 (%)					無効	有効	平均
			5 いいえ	4 概ね、いいえ	3 どちらでもない	2 概ね、はい	1 はい			
1	あなたのこの授業中の態度は、どの程度積極的かつ真剣でしたか	0.0	28.0	24.0	8.0	40.0	0	25	3.60	
2	この授業では、自ら学習できるように、自主学習のポイントに関する指導・指示がされましたか。	12.0	4.0	4.0	32.0	48.0	0	25	4.00	
3	あなたはこの授業に対して、自主学習（予習、復習）をどの程度行いましたか	20.0	8.0	12.0	32.0	28.0	0	25	3.40	
4	あなたがこの授業に対して、あまり自主学習を行なわなかった理由は主に次のどれですか。	0.0	0.0	28.6	0.0	71.4	18	7	4.43	
5	あなたはこの授業の内容を、どの程度理解しましたか	0.0	0.0	8.0	60.0	32.0	0	25	4.24	
6	あなたがこの授業をあまり理解できなかった理由は主に次のどれですか	0.0	0.0	0.0	0.0	0.0	25	0	0.00	
7	担当教員は授業時間を毎回適切に使って、授業をしていましたか	0.0	0.0	0.0	20.0	80.0	0	25	4.80	
8	授業の担当教員の熱意は感じられましたか	0.0	0.0	0.0	28.0	72.0	0	25	4.72	
9	授業中に担当教員の声は良く聞こえましたか	0.0	0.0	0.0	16.0	84.0	0	25	4.84	
10	板書の文字やプロジェクター、配布資料等の教材は見やすく、分かり易いものでしたか	4.0	0.0	4.0	8.0	84.0	0	25	4.68	
11	担当教員は学生の理解度を見ながら講義を進めていましたか	0.0	4.0	8.0	20.0	68.0	0	25	4.52	
12	学生の私語等の授業の妨げになる行為、あるいはいねむり等を担当教員は注意しましたか	0.0	8.0	4.0	4.0	84.0	0	25	4.64	
13	この授業は、内容を伝える為の工夫がどの程度されていたと感じますか	0.0	0.0	8.0	12.0	80.0	0	25	4.72	
14	この授業では、自分の意見を発表したり、他の人と討論する機会が設けられていましたか	0.0	4.0	4.0	8.0	84.0	0	25	4.72	
15	あなたはこの授業により、どの程度、積極的に学習する態度・意識が身についたと思いますか	0.0	0.0	8.0	8.0	84.0	0	25	4.76	
16	この授業に対する全体評価をしてみてください	0.0	0.0	20.0	24.0	56.0	0	25	4.36	

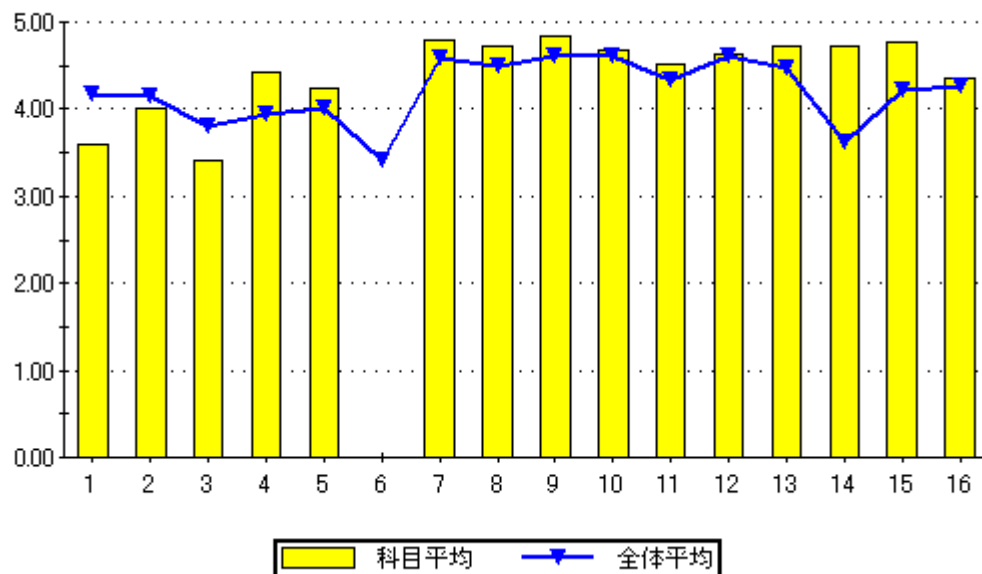

設問16のグラフ

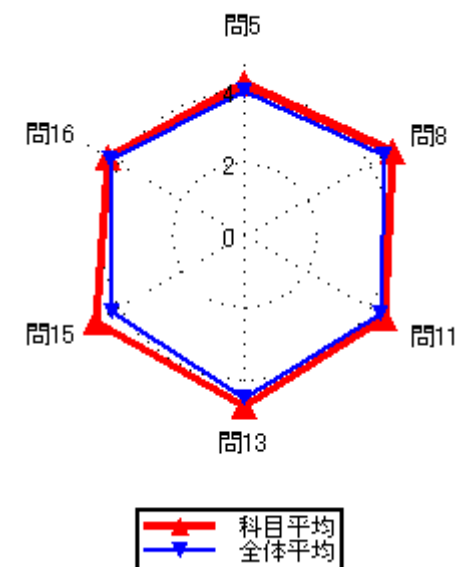
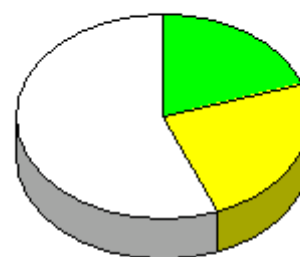

### 集計結果表（グラフ付き）

科目名	409 植物分類学
教員氏名	森田 茂

		回答率 (%)					無効	有効	平均
		5	4	3	2	1			
		いいえ	概ね、いいえ	どちらでもない	概ね、はい	はい			
1	あなたのこの授業中の態度は、どの程度積極的かつ真剣でしたか	0.0	42.9	0.0	28.6	28.6	0	7	3.43
2	この授業では、自ら学習できるように、自主学習のポイントに関する指導・指示がされましたか。	0.0	42.9	0.0	28.6	28.6	0	7	3.43
3	あなたはこの授業に対して、自主学習（予習、復習）をどの程度行いましたか	0.0	42.9	28.6	0.0	28.6	0	7	3.14
4	あなたがこの授業に対して、あまり自主学習を行なわなかった理由は主に次のどれですか。	0.0	33.3	0.0	66.7	0.0	4	3	3.33
5	あなたはこの授業の内容を、どの程度理解しましたか	0.0	14.3	14.3	57.1	14.3	0	7	3.71
6	あなたがこの授業をあまり理解できなかった理由は主に次のどれですか	0.0	0.0	0.0	100.0	0.0	6	1	4.00
7	担当教員は授業時間を毎回適切に使って、授業をしていましたか	0.0	0.0	0.0	42.9	57.1	0	7	4.57
8	授業の担当教員の熱意は感じられましたか	0.0	0.0	14.3	71.4	14.3	0	7	4.00
9	授業中に担当教員の声は良く聞こえましたか	0.0	28.6	14.3	42.9	14.3	0	7	3.43
10	板書の文字やプロジェクター、配布資料等の教材は見やすく、分かり易いものでしたか	0.0	0.0	14.3	28.6	57.1	0	7	4.43
11	担当教員は学生の理解度を見ながら講義を進めていましたか	28.6	0.0	0.0	42.9	28.6	0	7	3.43
12	学生の私語等の授業の妨げになる行為、あるいはいねむり等を担当教員は注意しましたか	14.3	14.3	0.0	28.6	42.9	0	7	3.71
13	この授業は、内容を伝える為の工夫がどの程度されていたと感じますか	0.0	28.6	14.3	28.6	28.6	0	7	3.57
14	この授業では、自分の意見を発表したり、他の人と討論する機会が設けられていましたか	42.9	14.3	28.6	0.0	14.3	0	7	2.29
15	あなたはこの授業により、どの程度、積極的に学習する態度・意識が身についたと思いますか	14.3	28.6	14.3	14.3	28.6	0	7	3.14
16	この授業に対する全体評価をしてみてください	0.0	14.3	57.1	14.3	14.3	0	7	3.29

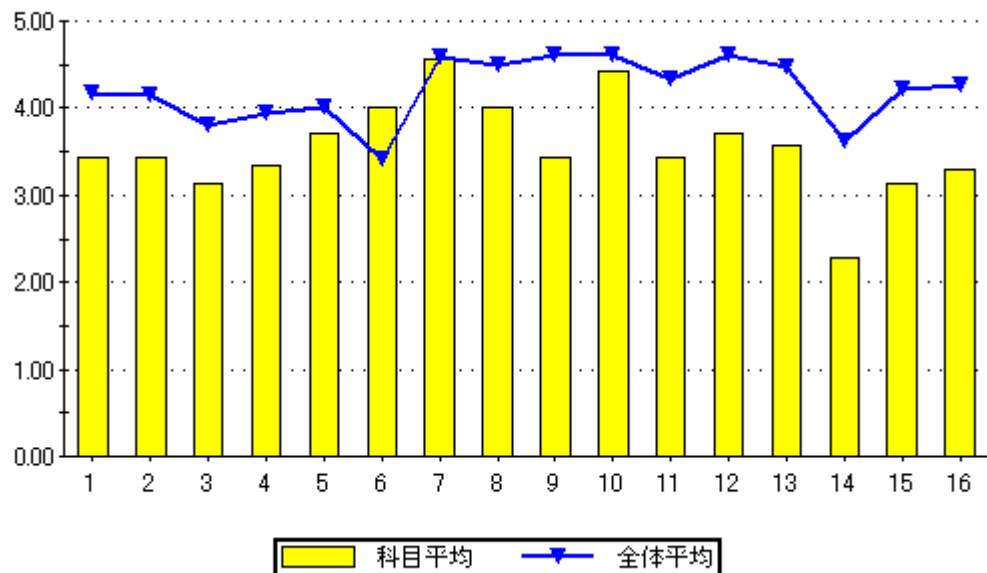

設問16のグラフ

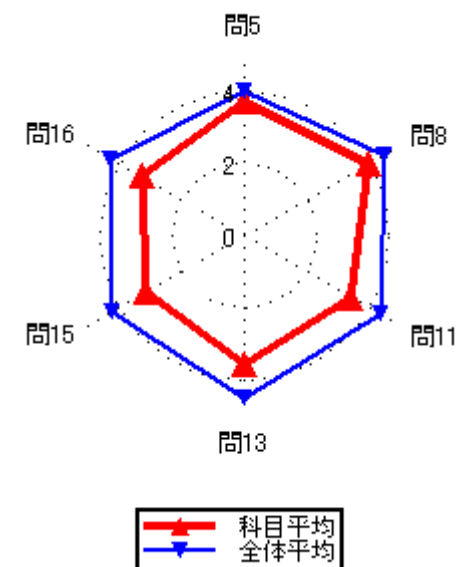

### 集計結果表（グラフ付き）

	科目名	410 樹木分類学演習	教員氏名	森田 茂	回答率 (%)					無効	有効	平均
					5	4	3	2	1			
					いいえ	概ね、いいえ	どちらでもない	概ね、はい	はい			
1	あなたのこの授業中の態度は、どの程度積極的かつ真剣でしたか				0.0	0.0	0.0	0.0	100.0	0	3	5.00
2	この授業では、自ら学習できるように、自主学習のポイントに関する指導・指示がされましたか。				0.0	0.0	0.0	0.0	100.0	0	3	5.00
3	あなたはこの授業に対して、自主学習（予習、復習）をどの程度行いましたか				0.0	0.0	0.0	0.0	100.0	0	3	5.00
4	あなたがこの授業に対して、あまり自主学習を行なわなかった理由は主に次のどれですか。				0.0	0.0	0.0	0.0	0.0	3	0	0.00
5	あなたはこの授業の内容を、どの程度理解しましたか				0.0	0.0	0.0	33.3	66.7	0	3	4.67
6	あなたがこの授業をあまり理解できなかった理由は主に次のどれですか				0.0	0.0	0.0	0.0	0.0	3	0	0.00
7	担当教員は授業時間を毎回適切に使って、授業をしていましたか				0.0	0.0	0.0	0.0	100.0	0	3	5.00
8	授業の担当教員の熱意は感じられましたか				0.0	0.0	0.0	0.0	100.0	0	3	5.00
9	授業中に担当教員の声は良く聞こえましたか				0.0	0.0	0.0	0.0	100.0	0	3	5.00
10	板書の文字やプロジェクター、配布資料等の教材は見やすく、分かり易いものでしたか				0.0	0.0	0.0	0.0	100.0	0	3	5.00
11	担当教員は学生の理解度を見ながら講義を進めていましたか				0.0	0.0	0.0	0.0	100.0	0	3	5.00
12	学生の私語等の授業の妨げになる行為、あるいはいねむり等を担当教員は注意しましたか				0.0	0.0	0.0	0.0	100.0	0	3	5.00
13	この授業は、内容を伝える為の工夫がどの程度されていたと感じますか				0.0	0.0	0.0	0.0	100.0	0	3	5.00
14	この授業では、自分の意見を発表したり、他の人と討論する機会が設けられていましたか				0.0	0.0	0.0	0.0	100.0	0	3	5.00
15	あなたはこの授業により、どの程度、積極的に学習する態度・意識が身についたと思いますか				0.0	0.0	0.0	0.0	100.0	0	3	5.00
16	この授業に対する全体評価をしてみてください				0.0	0.0	0.0	0.0	100.0	0	3	5.00

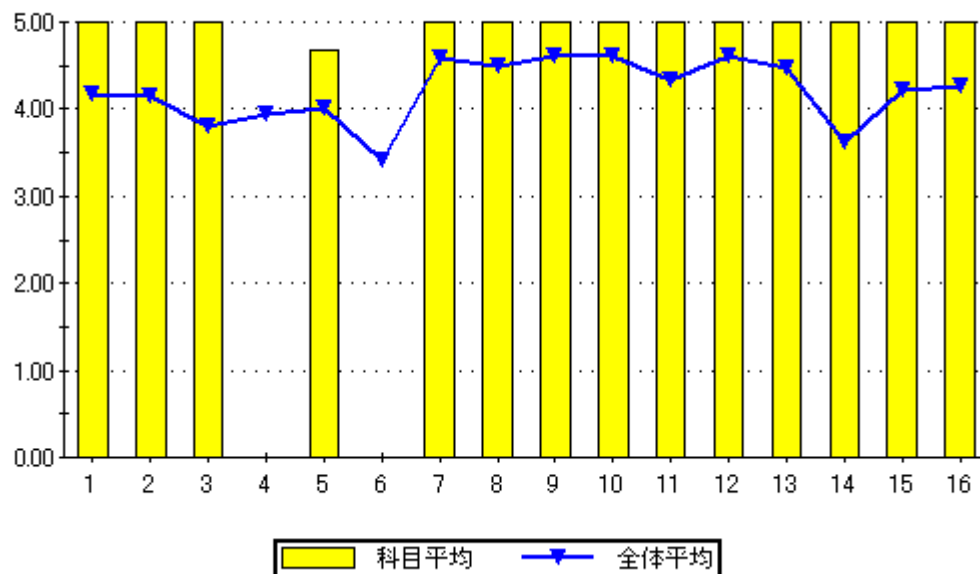

設問16のグラフ

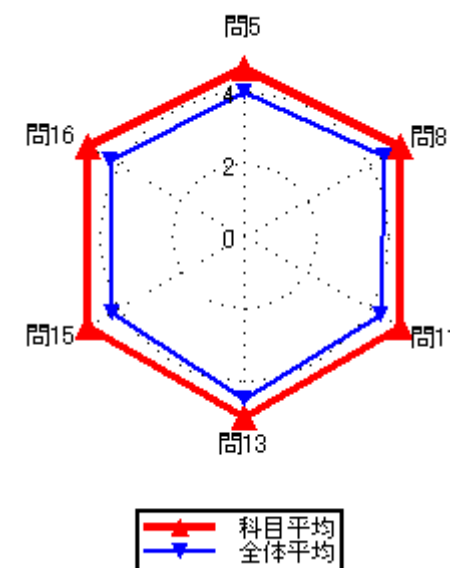
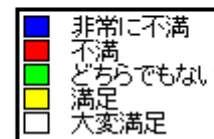
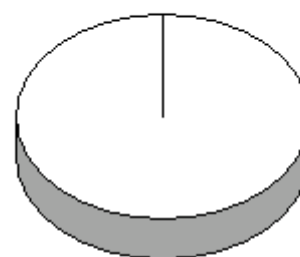

### 集計結果表（グラフ付き）

科目名	412 資源再生工学
教員氏名	村尾 智

		回答率 (%)					無効	有効	平均
		5	4	3	2	1			
		いいえ	概ね、いいえ	どちらでもない	概ね、はい	はい			
1	あなたのこの授業中の態度は、どの程度積極的かつ真剣でしたか	0.0	0.0	0.0	0.0	100.0	0	4	5.00
2	この授業では、自ら学習できるように、自主学習のポイントに関する指導・指示がされましたか。	0.0	0.0	0.0	0.0	100.0	0	4	5.00
3	あなたはこの授業に対して、自主学習（予習、復習）をどの程度行いましたか	0.0	0.0	0.0	0.0	100.0	0	4	5.00
4	あなたがこの授業に対して、あまり自主学習を行なわなかった理由は主に次のどれですか。	0.0	0.0	0.0	0.0	0.0	4	0	0.00
5	あなたはこの授業の内容を、どの程度理解しましたか	0.0	0.0	0.0	50.0	50.0	0	4	4.50
6	あなたがこの授業をあまり理解できなかった理由は主に次のどれですか	0.0	0.0	0.0	0.0	0.0	4	0	0.00
7	担当教員は授業時間を毎回適切に使って、授業をしていましたか	0.0	0.0	0.0	25.0	75.0	0	4	4.75
8	授業の担当教員の熱意は感じられましたか	0.0	0.0	0.0	25.0	75.0	0	4	4.75
9	授業中に担当教員の声は良く聞こえましたか	0.0	0.0	0.0	25.0	75.0	0	4	4.75
10	板書の文字やプロジェクター、配布資料等の教材は見やすく、分かり易いものでしたか	0.0	0.0	0.0	25.0	75.0	0	4	4.75
11	担当教員は学生の理解度を見ながら講義を進めていましたか	0.0	0.0	0.0	0.0	100.0	0	4	5.00
12	学生の私語等の授業の妨げになる行為、あるいはいねむり等を担当教員は注意しましたか	0.0	0.0	0.0	25.0	75.0	0	4	4.75
13	この授業は、内容を伝える為の工夫がどの程度されていたと感じますか	0.0	0.0	0.0	25.0	75.0	0	4	4.75
14	この授業では、自分の意見を発表したり、他の人と討論する機会が設けられていましたか	0.0	0.0	0.0	25.0	75.0	0	4	4.75
15	あなたはこの授業により、どの程度、積極的に学習する態度・意識が身についたと思いますか	0.0	0.0	0.0	25.0	75.0	0	4	4.75
16	この授業に対する全体評価をしてみてください	0.0	0.0	0.0	25.0	75.0	0	4	4.75

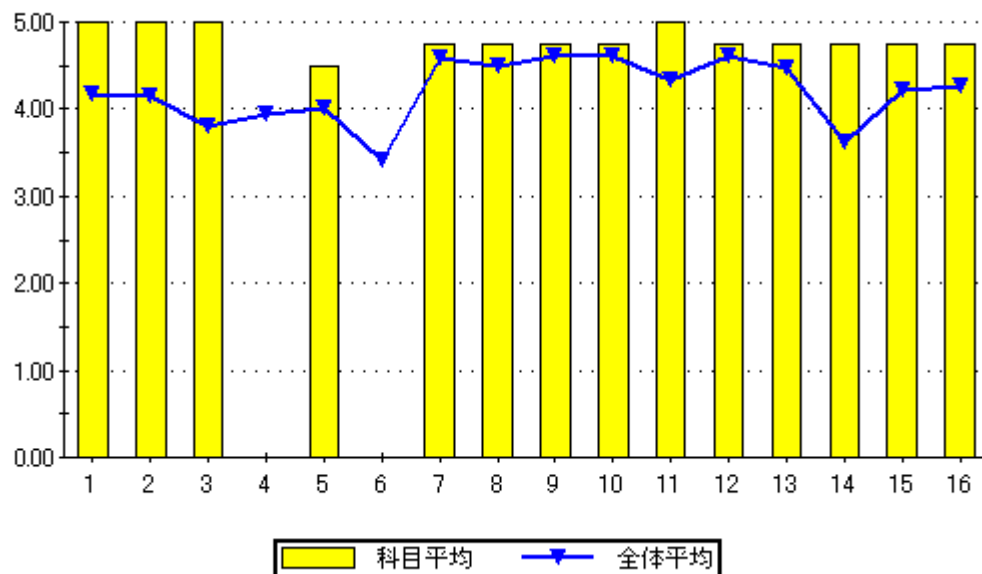

設問16のグラフ

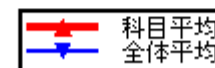
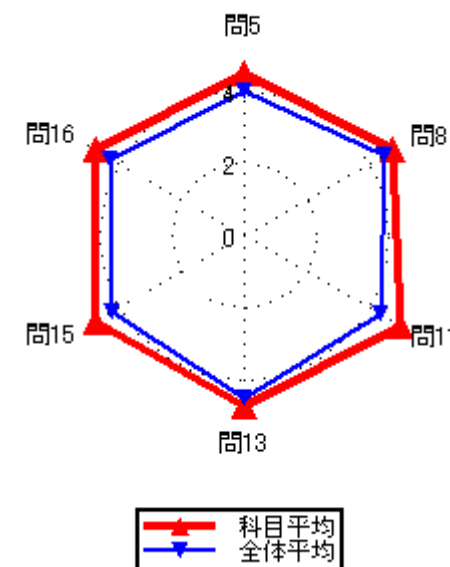
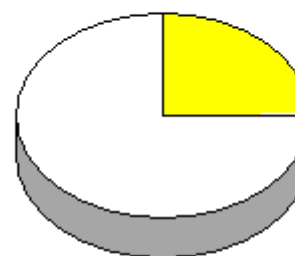

### 集計結果表（グラフ付き）

	科目名 413 環境アセスメント	教員氏名 村尾 智	回答率 (%)					無効	有効	平均
			5	4	3	2	1			
			いいえ	概ね、いいえ	どちらでもない	概ね、はい	はい			
1	あなたのこの授業中の態度は、どの程度積極的かつ真剣でしたか		0.0	0.0	0.0	0.0	100.0	0	2	5.00
2	この授業では、自ら学習できるように、自主学習のポイントに関する指導・指示がされましたか。		0.0	0.0	0.0	50.0	50.0	0	2	4.50
3	あなたはこの授業に対して、自主学習（予習、復習）をどの程度行いましたか		0.0	0.0	0.0	100.0	0.0	0	2	4.00
4	あなたがこの授業に対して、あまり自主学習を行なわなかった理由は主に次のどれですか。		0.0	0.0	0.0	0.0	0.0	2	0	0.00
5	あなたはこの授業の内容を、どの程度理解しましたか		0.0	0.0	50.0	50.0	0.0	0	2	3.50
6	あなたがこの授業をあまり理解できなかった理由は主に次のどれですか		0.0	0.0	0.0	0.0	0.0	2	0	0.00
7	担当教員は授業時間を毎回適切に使って、授業をしていましたか		0.0	0.0	0.0	50.0	50.0	0	2	4.50
8	授業の担当教員の熱意は感じられましたか		0.0	0.0	50.0	0.0	50.0	0	2	4.00
9	授業中に担当教員の声は良く聞こえましたか		0.0	0.0	0.0	100.0	0.0	0	2	4.00
10	板書の文字やプロジェクター、配布資料等の教材は見やすく、分かり易いものでしたか		0.0	0.0	0.0	50.0	50.0	0	2	4.50
11	担当教員は学生の理解度を見ながら講義を進めていましたか		0.0	0.0	0.0	100.0	0.0	0	2	4.00
12	学生の私語等の授業の妨げになる行為、あるいはいねむり等を担当教員は注意しましたか		0.0	0.0	0.0	50.0	50.0	0	2	4.50
13	この授業は、内容を伝える為の工夫がどの程度されていたと感じますか		0.0	0.0	50.0	0.0	50.0	0	2	4.00
14	この授業では、自分の意見を発表したり、他の人と討論する機会が設けられていましたか		0.0	0.0	0.0	100.0	0.0	0	2	4.00
15	あなたはこの授業により、どの程度、積極的に学習する態度・意識が身についたと思いますか		0.0	0.0	0.0	50.0	50.0	0	2	4.50
16	この授業に対する全体評価をしてみてください		0.0	0.0	0.0	100.0	0.0	0	2	4.00

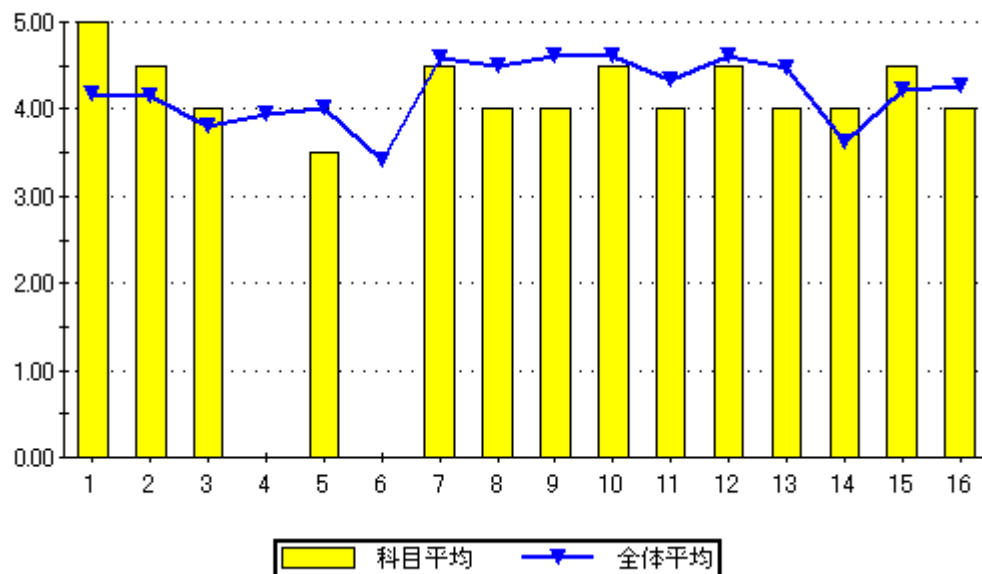

設問16のグラフ

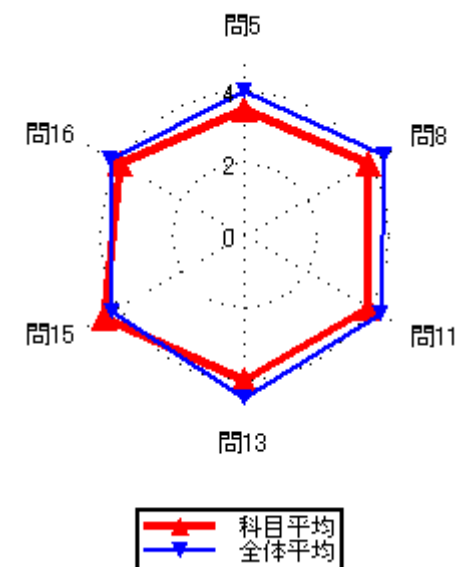
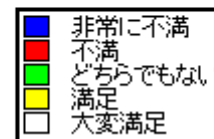

集計結果表（グラフ付き）

科目名	414 測量学 I
教員氏名	田中 龍児

		回答率 (%)					無効	有効	平均
		5	4	3	2	1			
		いいえ	概ね、いいえ	どちらでもない	概ね、はい	はい			
1	あなたのこの授業中の態度は、どの程度積極的かつ真剣でしたか	0.0	0.0	40.0	20.0	40.0	0	5	4.00
2	この授業では、自ら学習できるように、自主学習のポイントに関する指導・指示がされましたか。	0.0	0.0	0.0	60.0	40.0	0	5	4.40
3	あなたはこの授業に対して、自主学習（予習、復習）をどの程度行いましたか	20.0	0.0	20.0	0.0	60.0	0	5	3.80
4	あなたがこの授業に対して、あまり自主学習を行なわなかった理由は主に次のどれですか。	0.0	0.0	0.0	100.0	0.0	4	1	4.00
5	あなたはこの授業の内容を、どの程度理解しましたか	0.0	0.0	60.0	40.0	0.0	0	5	3.40
6	あなたがこの授業をあまり理解できなかった理由は主に次のどれですか	0.0	0.0	0.0	0.0	0.0	5	0	0.00
7	担当教員は授業時間を毎回適切に使って、授業をしていましたか	0.0	0.0	0.0	80.0	20.0	0	5	4.20
8	授業の担当教員の熱意は感じられましたか	0.0	0.0	20.0	40.0	40.0	0	5	4.20
9	授業中に担当教員の声は良く聞こえましたか	0.0	0.0	20.0	60.0	20.0	0	5	4.00
10	板書の文字やプロジェクター、配布資料等の教材は見やすく、分かり易いものでしたか	0.0	0.0	0.0	60.0	40.0	0	5	4.40
11	担当教員は学生の理解度を見ながら講義を進めていましたか	0.0	0.0	20.0	40.0	40.0	0	5	4.20
12	学生の私語等の授業の妨げになる行為、あるいはいねむり等を担当教員は注意しましたか	0.0	0.0	0.0	40.0	60.0	0	5	4.60
13	この授業は、内容を伝える為の工夫がどの程度されていたと感じますか	0.0	0.0	40.0	0.0	60.0	0	5	4.20
14	この授業では、自分の意見を発表したり、他の人と討論する機会が設けられていましたか	0.0	0.0	40.0	40.0	20.0	0	5	3.80
15	あなたはこの授業により、どの程度、積極的に学習する態度・意識が身についたと思いますか	0.0	0.0	0.0	60.0	40.0	0	5	4.40
16	この授業に対する全体評価をしてみてください	0.0	0.0	40.0	60.0	0.0	0	5	3.60

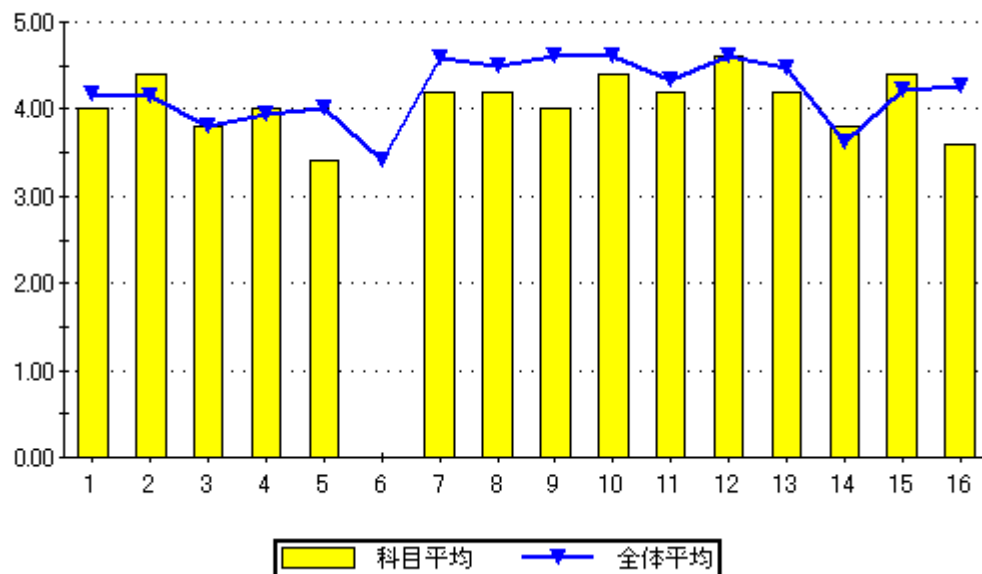

設問16のグラフ

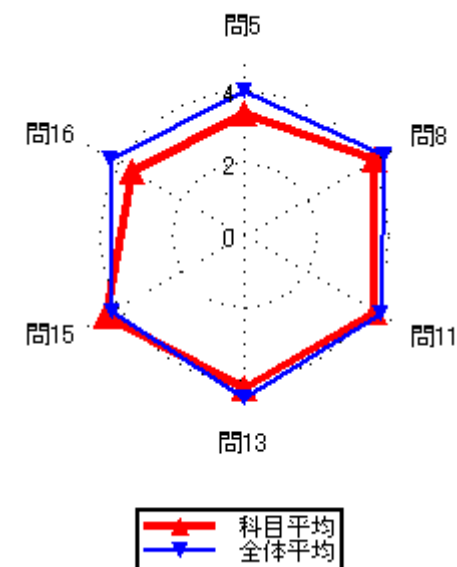

集計結果表（グラフ付き）

科目名	415 測量学実習
教員氏名	田中 龍児

		回答率 (%)					無効	有効	平均
		5	4	3	2	1			
		いいえ	概ね、いいえ	どちらでもない	概ね、はい	はい			
1	あなたのこの授業中の態度は、どの程度積極的かつ真剣でしたか	0.0	0.0	0.0	0.0	100.0	0	2	5.00
2	この授業では、自ら学習できるように、自主学習のポイントに関する指導・指示がされましたか。	0.0	50.0	0.0	0.0	50.0	0	2	3.50
3	あなたはこの授業に対して、自主学習（予習、復習）をどの程度行いましたか	0.0	50.0	0.0	0.0	50.0	0	2	3.50
4	あなたがこの授業に対して、あまり自主学習を行なわなかった理由は主に次のどれですか。	0.0	0.0	100.0	0.0	0.0	1	1	3.00
5	あなたはこの授業の内容を、どの程度理解しましたか	0.0	0.0	0.0	50.0	50.0	0	2	4.50
6	あなたがこの授業をあまり理解できなかった理由は主に次のどれですか	0.0	0.0	0.0	0.0	0.0	2	0	0.00
7	担当教員は授業時間を毎回適切に使って、授業をしていましたか	0.0	0.0	0.0	50.0	50.0	0	2	4.50
8	授業の担当教員の熱意は感じられましたか	0.0	0.0	0.0	0.0	100.0	0	2	5.00
9	授業中に担当教員の声は良く聞こえましたか	0.0	0.0	0.0	50.0	50.0	0	2	4.50
10	板書の文字やプロジェクター、配布資料等の教材は見やすく、分かり易いものでしたか	0.0	0.0	0.0	50.0	50.0	0	2	4.50
11	担当教員は学生の理解度を見ながら講義を進めていましたか	0.0	0.0	0.0	50.0	50.0	0	2	4.50
12	学生の私語等の授業の妨げになる行為、あるいはいねむり等を担当教員は注意しましたか	0.0	0.0	0.0	50.0	50.0	0	2	4.50
13	この授業は、内容を伝える為の工夫がどの程度されていたと感じますか	0.0	0.0	50.0	0.0	50.0	0	2	4.00
14	この授業では、自分の意見を発表したり、他の人と討論する機会が設けられていましたか	0.0	50.0	0.0	0.0	50.0	0	2	3.50
15	あなたはこの授業により、どの程度、積極的に学習する態度・意識が身についたと思いますか	0.0	0.0	0.0	50.0	50.0	0	2	4.50
16	この授業に対する全体評価をしてみてください	0.0	0.0	0.0	50.0	50.0	0	2	4.50

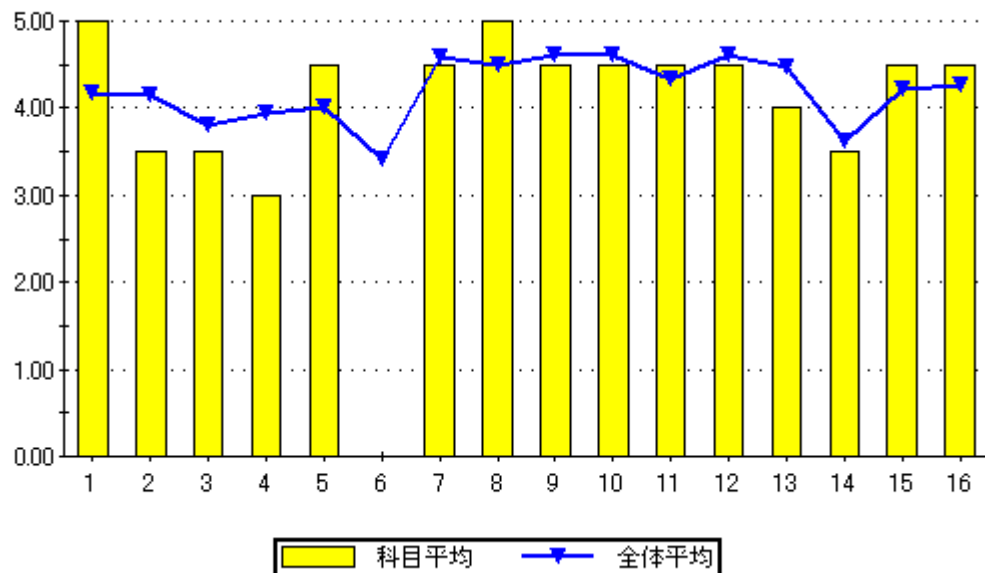

問16のグラフ

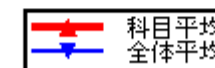
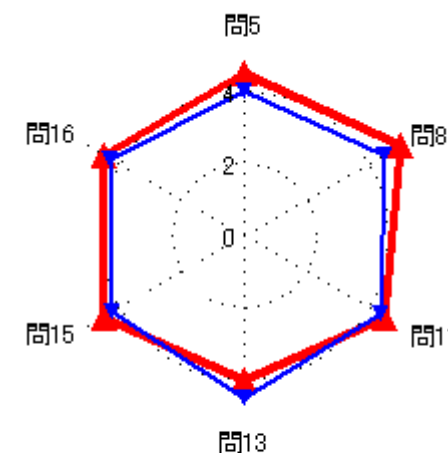
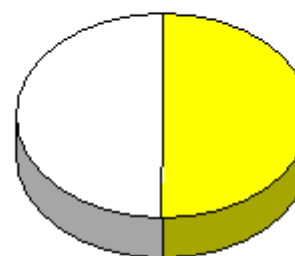



集計結果表（グラフ付き）

科目名	416 土木材料学
教員氏名	難波 礼治

		回答率 (%)					無効	有効	平均
		5	4	3	2	1			
		いいえ	概ね、いいえ	どちらでもない	概ね、はい	はい			
1	あなたのこの授業中の態度は、どの程度積極的かつ真剣でしたか	0.0	0.0	0.0	0.0	100.0	0	2	5.00
2	この授業では、自ら学習できるように、自主学習のポイントに関する指導・指示がされましたか。	0.0	50.0	0.0	0.0	50.0	0	2	3.50
3	あなたはこの授業に対して、自主学習（予習、復習）をどの程度行いましたか	0.0	50.0	0.0	0.0	50.0	0	2	3.50
4	あなたがこの授業に対して、あまり自主学習を行なわなかった理由は主に次のどれですか。	0.0	0.0	100.0	0.0	0.0	1	1	3.00
5	あなたはこの授業の内容を、どの程度理解しましたか	0.0	0.0	50.0	0.0	50.0	0	2	4.00
6	あなたがこの授業をあまり理解できなかった理由は主に次のどれですか	0.0	0.0	0.0	0.0	0.0	2	0	0.00
7	担当教員は授業時間を毎回適切に使って、授業をしていましたか	0.0	0.0	0.0	0.0	100.0	0	2	5.00
8	授業の担当教員の熱意は感じられましたか	0.0	0.0	0.0	50.0	50.0	0	2	4.50
9	授業中に担当教員の声は良く聞こえましたか	0.0	0.0	0.0	0.0	100.0	0	2	5.00
10	板書の文字やプロジェクター、配布資料等の教材は見やすく、分かり易いものでしたか	0.0	0.0	0.0	50.0	50.0	0	2	4.50
11	担当教員は学生の理解度を見ながら講義を進めていましたか	0.0	0.0	0.0	50.0	50.0	0	2	4.50
12	学生の私語等の授業の妨げになる行為、あるいはいねむり等を担当教員は注意しましたか	0.0	0.0	0.0	50.0	50.0	0	2	4.50
13	この授業は、内容を伝える為の工夫がどの程度されていたと感じますか	0.0	0.0	0.0	50.0	50.0	0	2	4.50
14	この授業では、自分の意見を発表したり、他の人と討論する機会が設けられていましたか	0.0	0.0	50.0	0.0	50.0	0	2	4.00
15	あなたはこの授業により、どの程度、積極的に学習する態度・意識が身についたと思いますか	0.0	0.0	50.0	0.0	50.0	0	2	4.00
16	この授業に対する全体評価をしてみてください	0.0	0.0	0.0	50.0	50.0	0	2	4.50

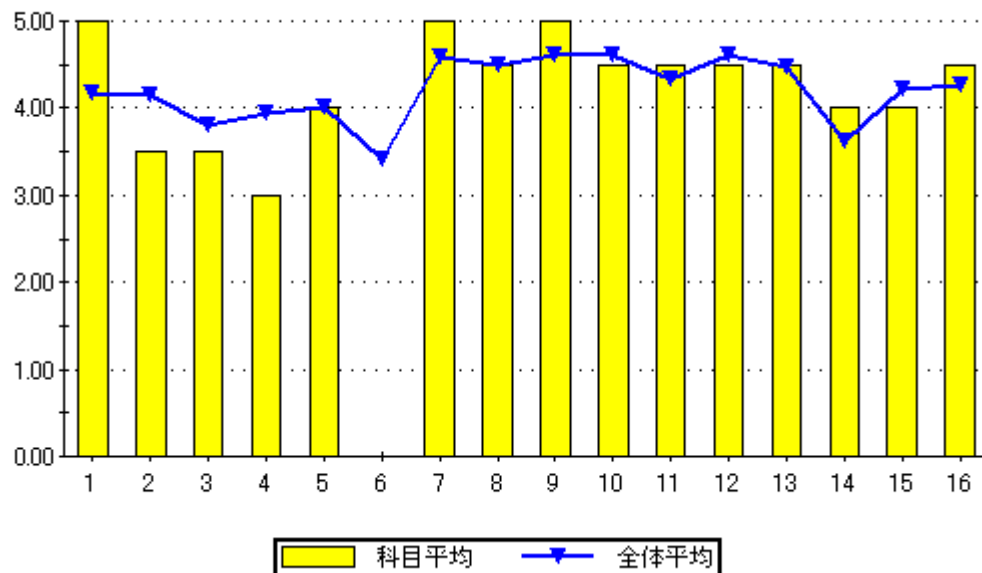

問16のグラフ

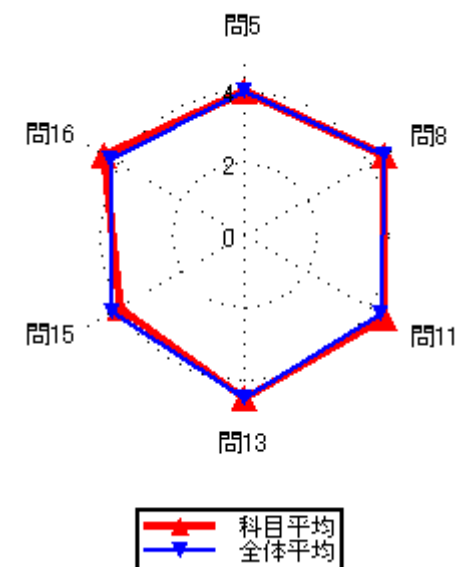
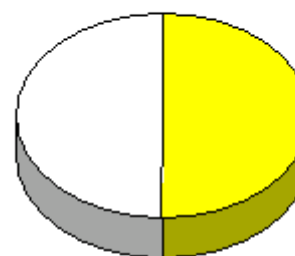

### 集計結果表（グラフ付き）

	科目名 417 構造力学Ⅱ	教員氏名 難波 礼治	回答率 (%)					無効	有効	平均
			5	4	3	2	1			
			いいえ	概ね、いいえ	どちらでもない	概ね、はい	はい			
1	あなたのこの授業中の態度は、どの程度積極的かつ真剣でしたか		0.0	0.0	5.0	5.0	90.0	0	20	4.85
2	この授業では、自ら学習できるように、自主学習のポイントに関する指導・指示がされましたか。		0.0	0.0	15.0	20.0	65.0	0	20	4.50
3	あなたはこの授業に対して、自主学習（予習、復習）をどの程度行いましたか		5.0	15.0	25.0	20.0	35.0	0	20	3.65
4	あなたがこの授業に対して、あまり自主学習を行なわなかった理由は主に次のどれですか。		0.0	25.0	25.0	50.0	0.0	16	4	3.25
5	あなたはこの授業の内容を、どの程度理解しましたか		0.0	0.0	35.0	15.0	50.0	0	20	4.15
6	あなたがこの授業をあまり理解できなかった理由は主に次のどれですか		0.0	0.0	0.0	0.0	0.0	20	0	0.00
7	担当教員は授業時間を毎回適切に使って、授業をしていましたか		0.0	0.0	0.0	20.0	80.0	0	20	4.80
8	授業の担当教員の熱意は感じられましたか		0.0	0.0	0.0	20.0	80.0	0	20	4.80
9	授業中に担当教員の声は良く聞こえましたか		0.0	0.0	0.0	0.0	100.0	0	20	5.00
10	板書の文字やプロジェクター、配布資料等の教材は見やすく、分かり易いものでしたか		0.0	10.0	0.0	0.0	90.0	0	20	4.70
11	担当教員は学生の理解度を見ながら講義を進めていましたか		5.0	0.0	0.0	10.0	85.0	0	20	4.70
12	学生の私語等の授業の妨げになる行為、あるいはいねむり等を担当教員は注意しましたか		0.0	0.0	0.0	5.0	95.0	0	20	4.95
13	この授業は、内容を伝える為の工夫がどの程度されていたと感じますか		0.0	0.0	0.0	10.0	90.0	0	20	4.90
14	この授業では、自分の意見を発表したり、他の人と討論する機会が設けられていましたか		0.0	0.0	5.0	5.0	90.0	0	20	4.85
15	あなたはこの授業により、どの程度、積極的に学習する態度・意識が身についたと思いますか		0.0	0.0	15.0	5.0	80.0	0	20	4.65
16	この授業に対する全体評価をしてみてください		0.0	0.0	5.0	40.0	55.0	0	20	4.50

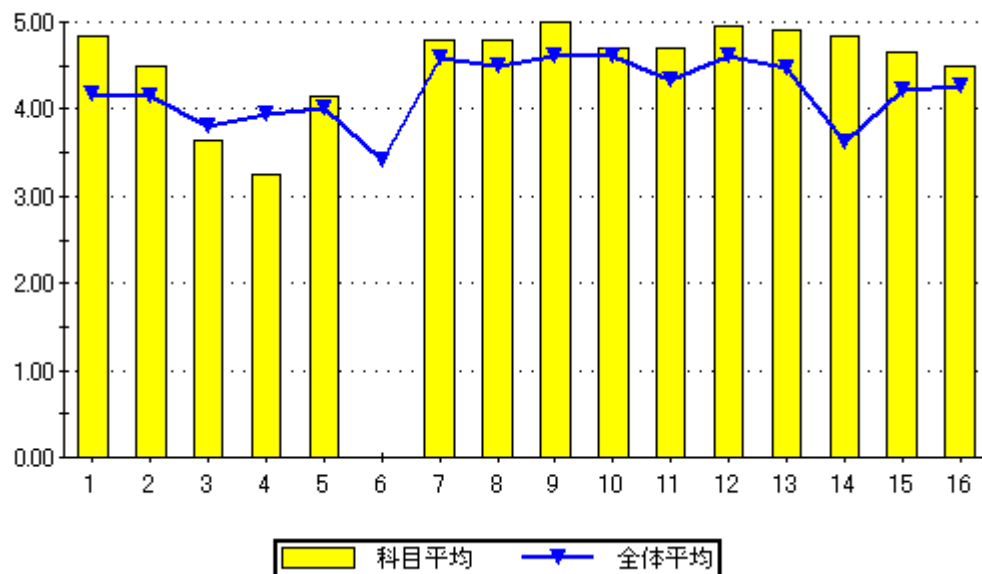

設問16のグラフ

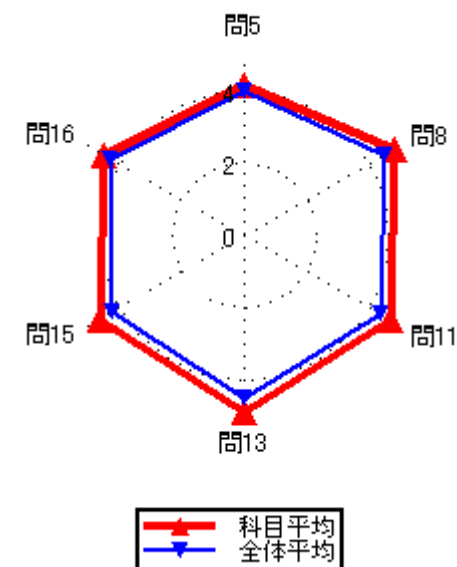
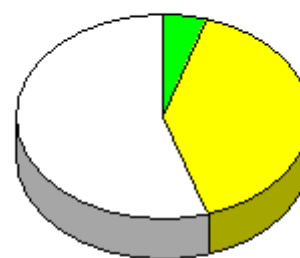

集計結果表（グラフ付き）

科目名	418 水理学Ⅱ
教員氏名	難波 礼治

		回答率 (%)					無効	有効	平均
		5	4	3	2	1			
		いいえ	概ね、いいえ	どちらでもない	概ね、はい	はい			
1	あなたのこの授業中の態度は、どの程度積極的かつ真剣でしたか	0.0	0.0	0.0	5.6	94.4	0	18	4.94
2	この授業では、自ら学習できるように、自主学習のポイントに関する指導・指示がされましたか。	0.0	5.6	0.0	22.2	72.2	0	18	4.61
3	あなたはこの授業に対して、自主学習（予習、復習）をどの程度行いましたか	0.0	16.7	11.1	22.2	50.0	0	18	4.06
4	あなたがこの授業に対して、あまり自主学習を行なわなかった理由は主に次のどれですか。	0.0	33.3	0.0	33.3	33.3	15	3	3.67
5	あなたはこの授業の内容を、どの程度理解しましたか	0.0	0.0	33.3	22.2	44.4	0	18	4.11
6	あなたがこの授業をあまり理解できなかった理由は主に次のどれですか	0.0	0.0	0.0	0.0	0.0	18	0	0.00
7	担当教員は授業時間を毎回適切に使って、授業をしていましたか	0.0	0.0	0.0	33.3	66.7	0	18	4.67
8	授業の担当教員の熱意は感じられましたか	0.0	0.0	0.0	16.7	83.3	0	18	4.83
9	授業中に担当教員の声は良く聞こえましたか	0.0	0.0	0.0	0.0	100.0	0	18	5.00
10	板書の文字やプロジェクター、配布資料等の教材は見やすく、分かり易いものでしたか	0.0	11.1	0.0	0.0	88.9	0	18	4.67
11	担当教員は学生の理解度を見ながら講義を進めていましたか	0.0	0.0	0.0	22.2	77.8	0	18	4.78
12	学生の私語等の授業の妨げになる行為、あるいはいねむり等を担当教員は注意しましたか	0.0	0.0	0.0	16.7	83.3	0	18	4.83
13	この授業は、内容を伝える為の工夫がどの程度されていたと感じますか	0.0	0.0	0.0	11.1	88.9	0	18	4.89
14	この授業では、自分の意見を発表したり、他の人と討論する機会が設けられていましたか	0.0	0.0	5.6	11.1	83.3	0	18	4.78
15	あなたはこの授業により、どの程度、積極的に学習する態度・意識が身についたと思いますか	0.0	0.0	5.6	5.6	88.9	0	18	4.83
16	この授業に対する全体評価をしてみてください	0.0	0.0	5.6	38.9	55.6	0	18	4.50

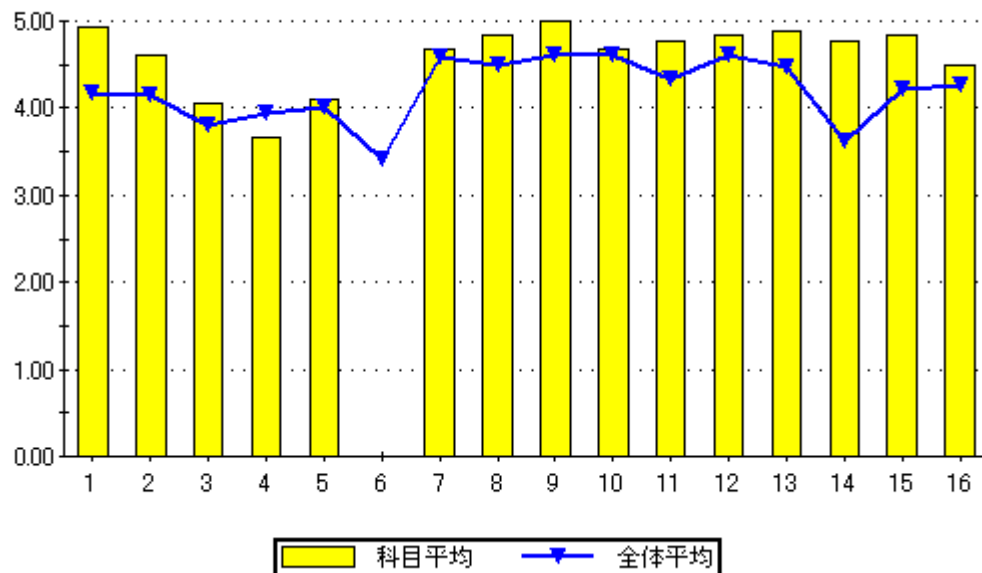

問16のグラフ

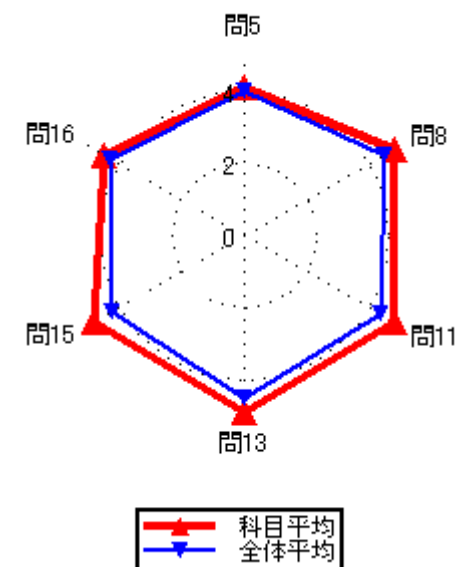
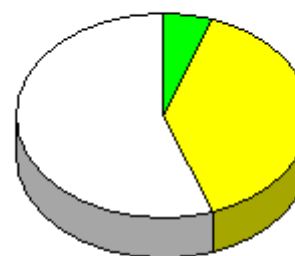

### 集計結果表（グラフ付き）

	科目名 419 自然環境キャリア演習	教員氏名 難波 礼治	回答率 (%)					無効	有効	平均
			5	4	3	2	1			
			いいえ	概ね、いいえ	どちらでもない	概ね、はい	はい			
1	あなたのこの授業中の態度は、どの程度積極的かつ真剣でしたか		0.0	0.0	9.1	0.0	90.9	0	11	4.82
2	この授業では、自ら学習できるように、自主学習のポイントに関する指導・指示がされましたか。		0.0	0.0	18.2	18.2	63.6	0	11	4.45
3	あなたはこの授業に対して、自主学習（予習、復習）をどの程度行いましたか		9.1	9.1	27.3	36.4	18.2	0	11	3.45
4	あなたがこの授業に対して、あまり自主学習を行なわなかった理由は主に次のどれですか。		0.0	0.0	0.0	0.0	100.0	9	2	5.00
5	あなたはこの授業の内容を、どの程度理解しましたか		0.0	0.0	9.1	36.4	54.5	0	11	4.45
6	あなたがこの授業をあまり理解できなかった理由は主に次のどれですか		0.0	0.0	0.0	0.0	0.0	11	0	0.00
7	担当教員は授業時間を毎回適切に使って、授業をしていましたか		0.0	0.0	0.0	18.2	81.8	0	11	4.82
8	授業の担当教員の熱意は感じられましたか		0.0	0.0	0.0	0.0	100.0	0	11	5.00
9	授業中に担当教員の声は良く聞こえましたか		0.0	0.0	0.0	0.0	100.0	0	11	5.00
10	板書の文字やプロジェクター、配布資料等の教材は見やすく、分かり易いものでしたか		0.0	0.0	0.0	0.0	100.0	0	11	5.00
11	担当教員は学生の理解度を見ながら講義を進めていましたか		0.0	0.0	0.0	9.1	90.9	0	11	4.91
12	学生の私語等の授業の妨げになる行為、あるいはいねむり等を担当教員は注意しましたか		0.0	0.0	0.0	36.4	63.6	0	11	4.64
13	この授業は、内容を伝える為の工夫がどの程度されていたと感じますか		0.0	0.0	0.0	0.0	100.0	0	11	5.00
14	この授業では、自分の意見を発表したり、他の人と討論する機会が設けられていましたか		0.0	0.0	0.0	72.7	27.3	0	11	4.27
15	あなたはこの授業により、どの程度、積極的に学習する態度・意識が身についたと思いますか		0.0	0.0	0.0	0.0	100.0	0	11	5.00
16	この授業に対する全体評価をしてみてください		0.0	0.0	0.0	18.2	81.8	0	11	4.82

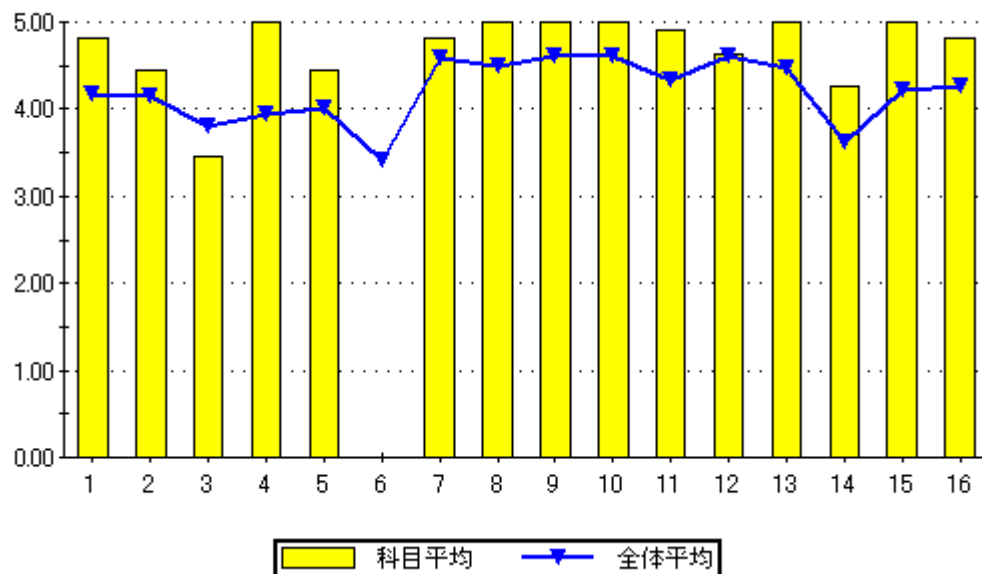

設問16のグラフ

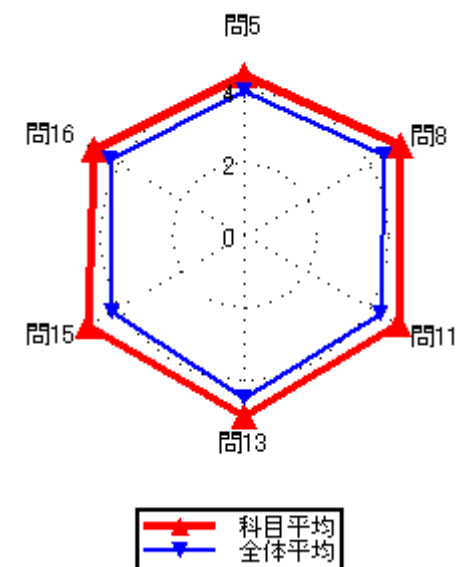
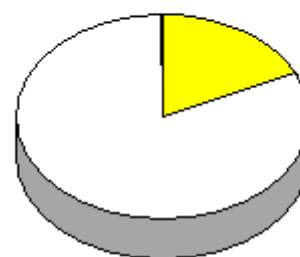

### 集計結果表（グラフ付き）

	科目名 420 特別ゼミⅡ	教員氏名 難波 礼治	回答率 (%)					無効	有効	平均
			5	4	3	2	1			
			いいえ	概ね、いいえ	どちらでもない	概ね、はい	はい			
1	あなたのこの授業中の態度は、どの程度積極的かつ真剣でしたか		0.0	0.0	0.0	0.0	100.0	0	1	5.00
2	この授業では、自ら学習できるように、自主学習のポイントに関する指導・指示がされましたか。		0.0	0.0	0.0	0.0	100.0	0	1	5.00
3	あなたはこの授業に対して、自主学習（予習、復習）をどの程度行いましたか		0.0	0.0	0.0	0.0	100.0	0	1	5.00
4	あなたがこの授業に対して、あまり自主学習を行なわなかった理由は主に次のどれですか。		0.0	0.0	0.0	0.0	0.0	1	0	0.00
5	あなたはこの授業の内容を、どの程度理解しましたか		0.0	0.0	0.0	0.0	100.0	0	1	5.00
6	あなたがこの授業をあまり理解できなかった理由は主に次のどれですか		0.0	0.0	0.0	0.0	0.0	1	0	0.00
7	担当教員は授業時間を毎回適切に使って、授業をしていましたか		0.0	0.0	0.0	0.0	100.0	0	1	5.00
8	授業の担当教員の熱意は感じられましたか		0.0	0.0	0.0	0.0	100.0	0	1	5.00
9	授業中に担当教員の声は良く聞こえましたか		0.0	0.0	0.0	0.0	100.0	0	1	5.00
10	板書の文字やプロジェクター、配布資料等の教材は見やすく、分かり易いものでしたか		0.0	0.0	0.0	0.0	100.0	0	1	5.00
11	担当教員は学生の理解度を見ながら講義を進めていましたか		0.0	0.0	0.0	0.0	100.0	0	1	5.00
12	学生の私語等の授業の妨げになる行為、あるいはいねむり等を担当教員は注意しましたか		0.0	0.0	0.0	0.0	100.0	0	1	5.00
13	この授業は、内容を伝える為の工夫がどの程度されていたと感じますか		0.0	0.0	0.0	0.0	100.0	0	1	5.00
14	この授業では、自分の意見を発表したり、他の人と討論する機会が設けられていましたか		0.0	0.0	0.0	100.0	0.0	0	1	4.00
15	あなたはこの授業により、どの程度、積極的に学習する態度・意識が身についたと思いますか		0.0	0.0	0.0	0.0	100.0	0	1	5.00
16	この授業に対する全体評価をしてみてください		0.0	0.0	0.0	0.0	100.0	0	1	5.00

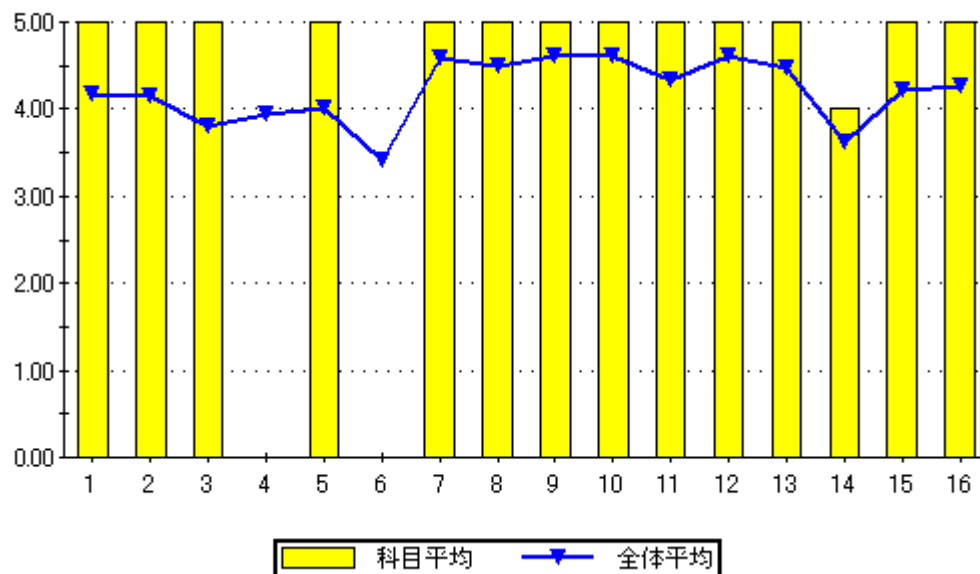

設問16のグラフ

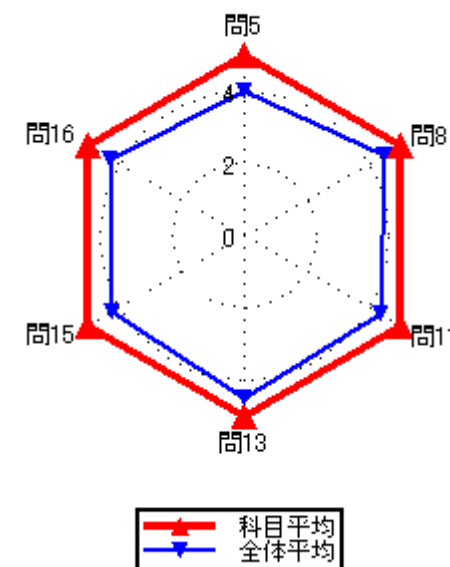
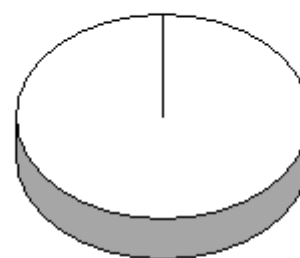

### 集計結果表（グラフ付き）

	科目名 421 建築材料・構造実験	教員氏名 難波 礼治	回答率 (%)					無効	有効	平均
			5	4	3	2	1			
			いいえ	概ね、いいえ	どちらでもない	概ね、はい	はい			
1	あなたのこの授業中の態度は、どの程度積極的かつ真剣でしたか		0.0	0.0	0.0	25.0	75.0	0	4	4.75
2	この授業では、自ら学習できるように、自主学習のポイントに関する指導・指示がされましたか。		25.0	0.0	0.0	25.0	50.0	0	4	3.75
3	あなたはこの授業に対して、自主学習（予習、復習）をどの程度行いましたか		25.0	25.0	0.0	25.0	25.0	0	4	3.00
4	あなたがこの授業に対して、あまり自主学習を行なわなかった理由は主に次のどれですか。		0.0	0.0	0.0	0.0	100.0	2	2	5.00
5	あなたはこの授業の内容を、どの程度理解しましたか		0.0	0.0	0.0	75.0	25.0	0	4	4.25
6	あなたがこの授業をあまり理解できなかった理由は主に次のどれですか		0.0	0.0	0.0	0.0	0.0	4	0	0.00
7	担当教員は授業時間を毎回適切に使って、授業をしていましたか		0.0	0.0	0.0	50.0	50.0	0	4	4.50
8	授業の担当教員の熱意は感じられましたか		0.0	0.0	0.0	50.0	50.0	0	4	4.50
9	授業中に担当教員の声は良く聞こえましたか		0.0	0.0	0.0	25.0	75.0	0	4	4.75
10	板書の文字やプロジェクター、配布資料等の教材は見やすく、分かり易いものでしたか		0.0	0.0	0.0	25.0	75.0	0	4	4.75
11	担当教員は学生の理解度を見ながら講義を進めていましたか		0.0	0.0	0.0	50.0	50.0	0	4	4.50
12	学生の私語等の授業の妨げになる行為、あるいはいねむり等を担当教員は注意しましたか		0.0	0.0	0.0	0.0	100.0	0	4	5.00
13	この授業は、内容を伝える為の工夫がどの程度されていたと感じますか		0.0	0.0	0.0	25.0	75.0	0	4	4.75
14	この授業では、自分の意見を発表したり、他の人と討論する機会が設けられていましたか		0.0	0.0	25.0	25.0	50.0	0	4	4.25
15	あなたはこの授業により、どの程度、積極的に学習する態度・意識が身についたと思いますか		0.0	0.0	0.0	25.0	75.0	0	4	4.75
16	この授業に対する全体評価をしてみてください		0.0	0.0	0.0	75.0	25.0	0	4	4.25

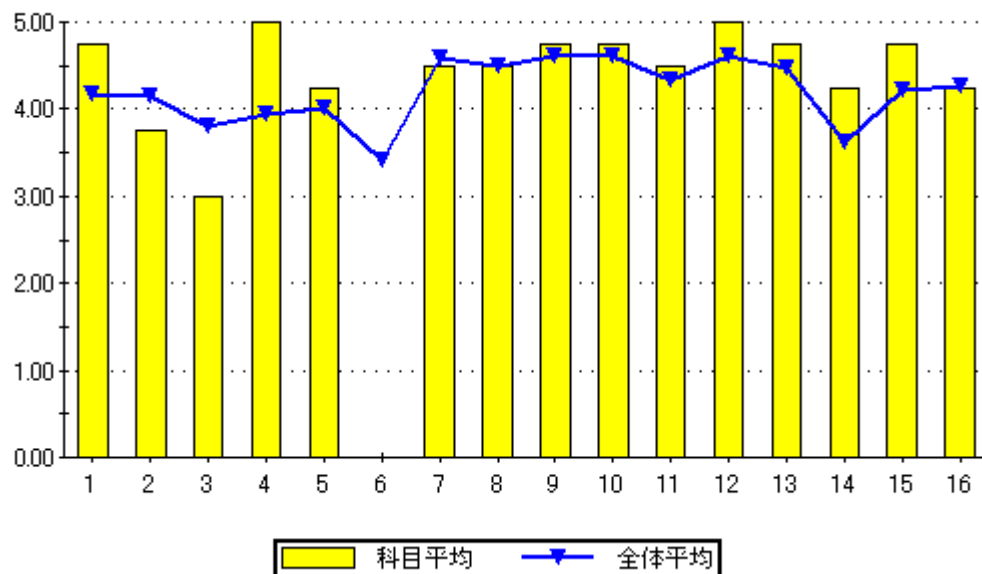

設問16のグラフ

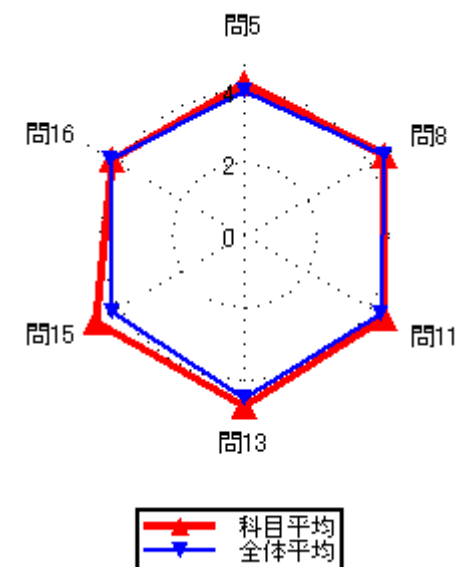
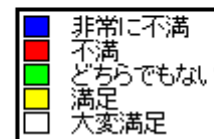

### 集計結果表（グラフ付き）

科目名	422 橋梁工学
教員氏名	本田 泰寛

		回答率 (%)					無効	有効	平均
		5	4	3	2	1			
		いいえ	概ね、いいえ	どちらでもない	概ね、はい	はい			
1	あなたのこの授業中の態度は、どの程度積極的かつ真剣でしたか	0.0	0.0	33.3	0.0	66.7	0	3	4.33
2	この授業では、自ら学習できるように、自主学習のポイントに関する指導・指示がされましたか。	0.0	0.0	0.0	33.3	66.7	0	3	4.67
3	あなたはこの授業に対して、自主学習（予習、復習）をどの程度行いましたか	0.0	0.0	33.3	0.0	66.7	0	3	4.33
4	あなたがこの授業に対して、あまり自主学習を行なわなかった理由は主に次のどれですか。	0.0	0.0	0.0	0.0	0.0	3	0	0.00
5	あなたはこの授業の内容を、どの程度理解しましたか	0.0	0.0	0.0	66.7	33.3	0	3	4.33
6	あなたがこの授業をあまり理解できなかった理由は主に次のどれですか	0.0	0.0	0.0	0.0	0.0	3	0	0.00
7	担当教員は授業時間を毎回適切に使って、授業をしていましたか	0.0	0.0	0.0	66.7	33.3	0	3	4.33
8	授業の担当教員の熱意は感じられましたか	0.0	0.0	0.0	33.3	66.7	0	3	4.67
9	授業中に担当教員の声は良く聞こえましたか	0.0	0.0	0.0	0.0	100.0	0	3	5.00
10	板書の文字やプロジェクター、配布資料等の教材は見やすく、分かり易いものでしたか	0.0	0.0	0.0	33.3	66.7	0	3	4.67
11	担当教員は学生の理解度を見ながら講義を進めていましたか	0.0	0.0	0.0	33.3	66.7	0	3	4.67
12	学生の私語等の授業の妨げになる行為、あるいはいねむり等を担当教員は注意しましたか	0.0	0.0	0.0	0.0	100.0	0	3	5.00
13	この授業は、内容を伝える為の工夫がどの程度されていたと感じますか	0.0	0.0	0.0	33.3	66.7	0	3	4.67
14	この授業では、自分の意見を発表したり、他の人と討論する機会が設けられていましたか	0.0	0.0	33.3	33.3	33.3	0	3	4.00
15	あなたはこの授業により、どの程度、積極的に学習する態度・意識が身についたと思いますか	0.0	0.0	0.0	33.3	66.7	0	3	4.67
16	この授業に対する全体評価をしてみてください	0.0	0.0	0.0	66.7	33.3	0	3	4.33

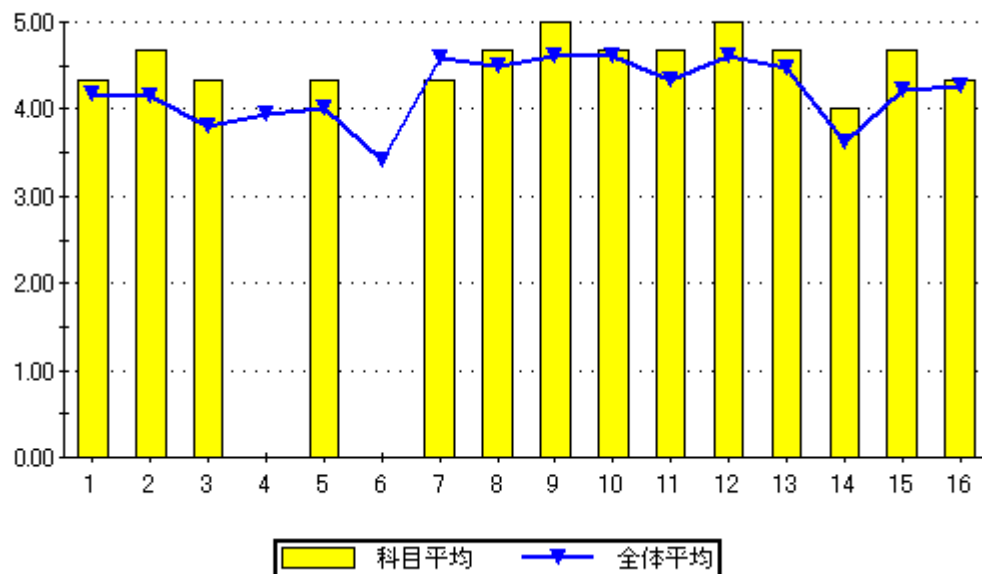

設問16のグラフ

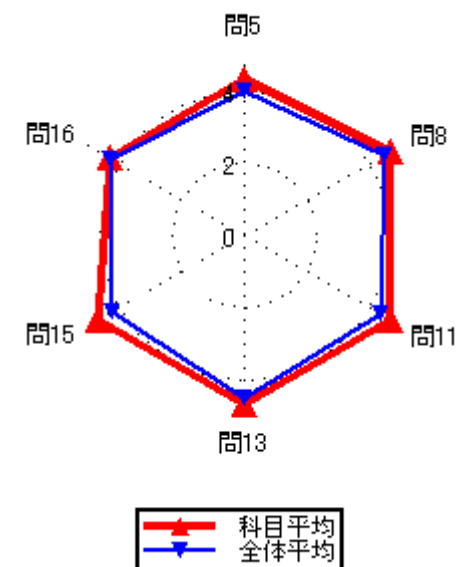
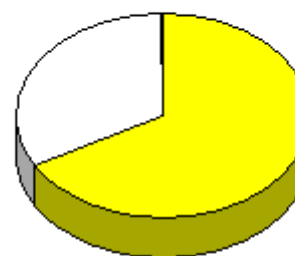



### 集計結果表（グラフ付き）

	科目名	423 製図Ⅱ	回答率 (%)					無効	有効	平均
			5	4	3	2	1			
	教員氏名	本田 泰寛	いいえ	概ね、いいえ	どちらでもない	概ね、はい	はい			
1	あなたのこの授業中の態度は、どの程度積極的かつ真剣でしたか		0.0	31.4	14.3	14.3	40.0	0	35	3.63
2	この授業では、自ら学習できるように、自主学習のポイントに関する指導・指示がされましたか。		11.4	0.0	20.0	17.1	51.4	0	35	3.97
3	あなたはこの授業に対して、自主学習（予習、復習）をどの程度行いましたか		22.9	17.1	5.7	17.1	37.1	0	35	3.29
4	あなたがこの授業に対して、あまり自主学習を行なわなかった理由は主に次のどれですか。		7.1	7.1	42.9	21.4	21.4	21	14	3.43
5	あなたはこの授業の内容を、どの程度理解しましたか		0.0	5.7	22.9	37.1	34.3	0	35	4.00
6	あなたがこの授業をあまり理解できなかった理由は主に次のどれですか		50.0	0.0	0.0	0.0	50.0	33	2	3.00
7	担当教員は授業時間を毎回適切に使って、授業をしていましたか		0.0	0.0	2.9	20.0	77.1	0	35	4.74
8	授業の担当教員の熱意は感じられましたか		0.0	0.0	8.6	20.0	71.4	0	35	4.63
9	授業中に担当教員の声は良く聞こえましたか		0.0	0.0	0.0	17.1	82.9	0	35	4.83
10	板書の文字やプロジェクター、配布資料等の教材は見やすく、分かり易いものでしたか		0.0	8.6	5.7	17.1	68.6	0	35	4.46
11	担当教員は学生の理解度を見ながら講義を進めていましたか		0.0	0.0	8.6	22.9	68.6	0	35	4.60
12	学生の私語等の授業の妨げになる行為、あるいはいねむり等を担当教員は注意しましたか		0.0	5.7	8.6	14.3	71.4	0	35	4.51
13	この授業は、内容を伝える為の工夫がどの程度されていたと感じますか		0.0	0.0	17.1	5.7	77.1	0	35	4.60
14	この授業では、自分の意見を発表したり、他の人と討論する機会が設けられていましたか		5.7	2.9	14.3	11.4	65.7	0	35	4.29
15	あなたはこの授業により、どの程度、積極的に学習する態度・意識が身についたと思いますか		5.7	5.7	5.7	17.1	65.7	0	35	4.31
16	この授業に対する全体評価をしてみてください		0.0	0.0	14.3	34.3	51.4	0	35	4.37

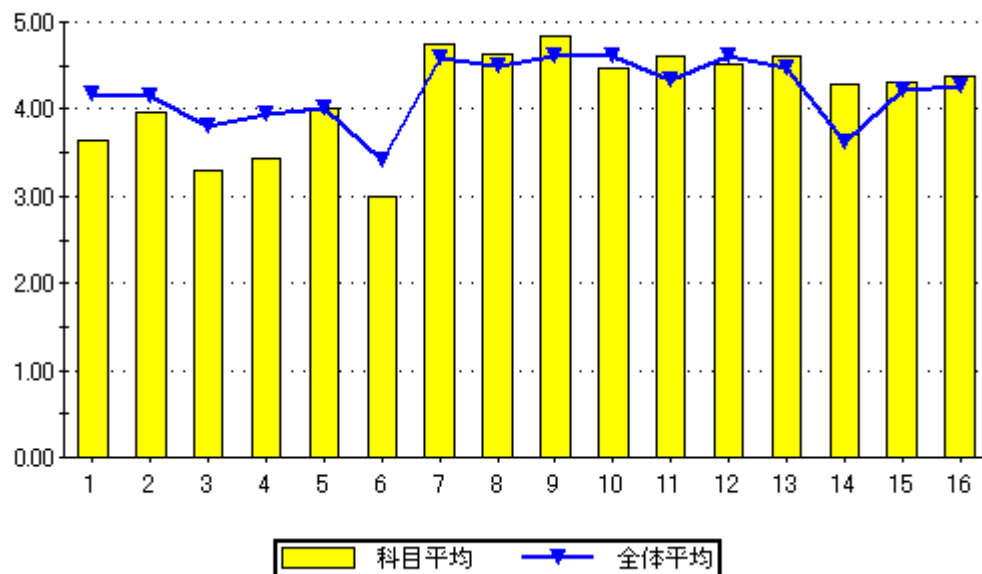

設問16のグラフ

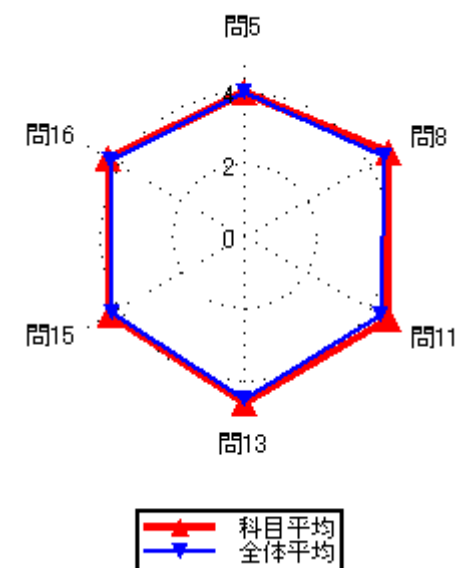
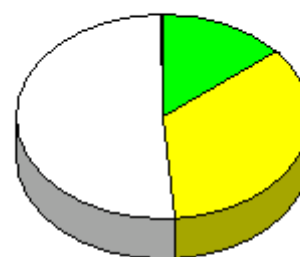

### 集計結果表（グラフ付き）

	科目名 424 交通工学	教員氏名 本田 泰寛	回答率 (%)					無効	有効	平均
			5 いいえ	4 概ね、いいえ	3 どちらでもない	2 概ね、はい	1 はい			
1	あなたのこの授業中の態度は、どの程度積極的かつ真剣でしたか		0.0	0.0	20.0	0.0	80.0	0	5	4.60
2	この授業では、自ら学習できるように、自主学習のポイントに関する指導・指示がされましたか。		0.0	0.0	0.0	60.0	40.0	0	5	4.40
3	あなたはこの授業に対して、自主学習（予習、復習）をどの程度行いましたか		0.0	0.0	40.0	40.0	20.0	0	5	3.80
4	あなたがこの授業に対して、あまり自主学習を行なわなかった理由は主に次のどれですか。		0.0	0.0	0.0	0.0	0.0	5	0	0.00
5	あなたはこの授業の内容を、どの程度理解しましたか		0.0	20.0	0.0	60.0	20.0	0	5	3.80
6	あなたがこの授業をあまり理解できなかった理由は主に次のどれですか		0.0	0.0	0.0	0.0	100.0	4	1	5.00
7	担当教員は授業時間を毎回適切に使って、授業をしていましたか		0.0	0.0	0.0	60.0	40.0	0	5	4.40
8	授業の担当教員の熱意は感じられましたか		0.0	0.0	0.0	20.0	80.0	0	5	4.80
9	授業中に担当教員の声は良く聞こえましたか		0.0	0.0	0.0	0.0	100.0	0	5	5.00
10	板書の文字やプロジェクター、配布資料等の教材は見やすく、分かり易いものでしたか		0.0	0.0	0.0	20.0	80.0	0	5	4.80
11	担当教員は学生の理解度を見ながら講義を進めていましたか		0.0	0.0	0.0	40.0	60.0	0	5	4.60
12	学生の私語等の授業の妨げになる行為、あるいはいねむり等を担当教員は注意しましたか		0.0	0.0	0.0	20.0	80.0	0	5	4.80
13	この授業は、内容を伝える為の工夫がどの程度されていたと感じますか		0.0	0.0	0.0	20.0	80.0	0	5	4.80
14	この授業では、自分の意見を発表したり、他の人と討論する機会が設けられていましたか		0.0	0.0	20.0	20.0	60.0	0	5	4.40
15	あなたはこの授業により、どの程度、積極的に学習する態度・意識が身についたと思いますか		0.0	0.0	20.0	20.0	60.0	0	5	4.40
16	この授業に対する全体評価をしてみてください		0.0	0.0	0.0	40.0	60.0	0	5	4.60

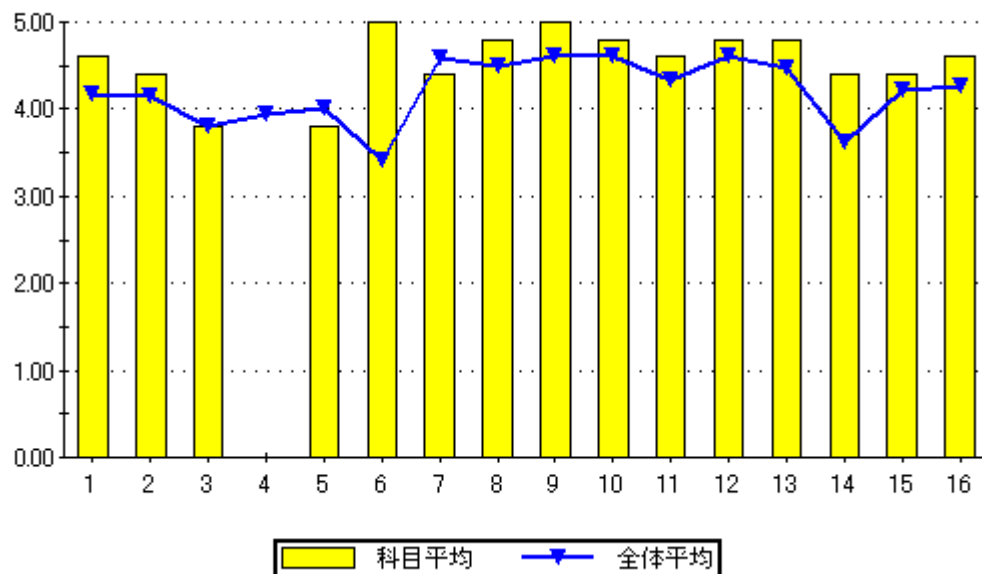

設問16のグラフ

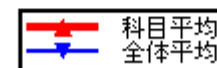
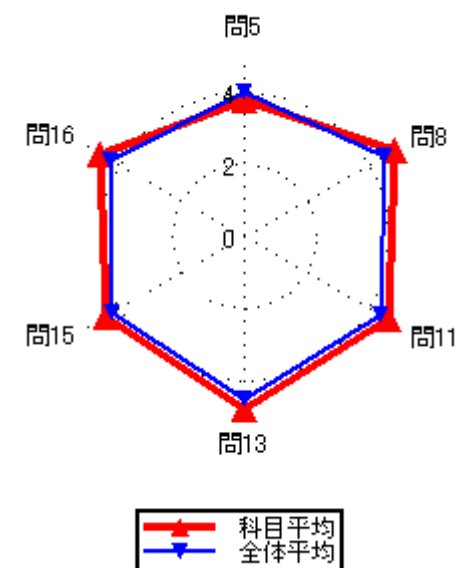
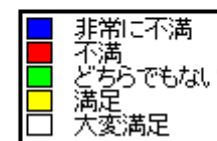

### 集計結果表（グラフ付き）

	科目名 425 行政法	教員氏名 本田 泰寛	回答率 (%)					無効	有効	平均
			5 いいえ	4 概ね、いいえ	3 どちらでもない	2 概ね、はい	1 はい			
1	あなたのこの授業中の態度は、どの程度積極的かつ真剣でしたか		0.0	14.3	7.1	0.0	78.6	0	14	4.43
2	この授業では、自ら学習できるように、自主学習のポイントに関する指導・指示がされましたか。		0.0	7.1	0.0	21.4	71.4	0	14	4.57
3	あなたはこの授業に対して、自主学習（予習、復習）をどの程度行いましたか		7.1	0.0	14.3	35.7	42.9	0	14	4.07
4	あなたがこの授業に対して、あまり自主学習を行なわなかった理由は主に次のどれですか。		0.0	0.0	0.0	0.0	100.0	13	1	5.00
5	あなたはこの授業の内容を、どの程度理解しましたか		0.0	0.0	0.0	71.4	28.6	0	14	4.29
6	あなたがこの授業をあまり理解できなかった理由は主に次のどれですか		0.0	0.0	0.0	0.0	0.0	14	0	0.00
7	担当教員は授業時間を毎回適切に使って、授業をしていましたか		0.0	0.0	0.0	28.6	71.4	0	14	4.71
8	授業の担当教員の熱意は感じられましたか		0.0	0.0	0.0	35.7	64.3	0	14	4.64
9	授業中に担当教員の声は良く聞こえましたか		0.0	0.0	0.0	7.1	92.9	0	14	4.93
10	板書の文字やプロジェクター、配布資料等の教材は見やすく、分かり易いものでしたか		0.0	0.0	0.0	14.3	85.7	0	14	4.86
11	担当教員は学生の理解度を見ながら講義を進めていましたか		0.0	7.1	7.1	14.3	71.4	0	14	4.50
12	学生の私語等の授業の妨げになる行為、あるいはいねむり等を担当教員は注意しましたか		0.0	0.0	0.0	0.0	100.0	0	14	5.00
13	この授業は、内容を伝える為の工夫がどの程度されていたと感じますか		0.0	0.0	7.1	14.3	78.6	0	14	4.71
14	この授業では、自分の意見を発表したり、他の人と討論する機会が設けられていましたか		0.0	7.1	35.7	7.1	50.0	0	14	4.00
15	あなたはこの授業により、どの程度、積極的に学習する態度・意識が身についたと思いますか		0.0	0.0	14.3	7.1	78.6	0	14	4.64
16	この授業に対する全体評価をしてみてください		0.0	0.0	0.0	21.4	78.6	0	14	4.79

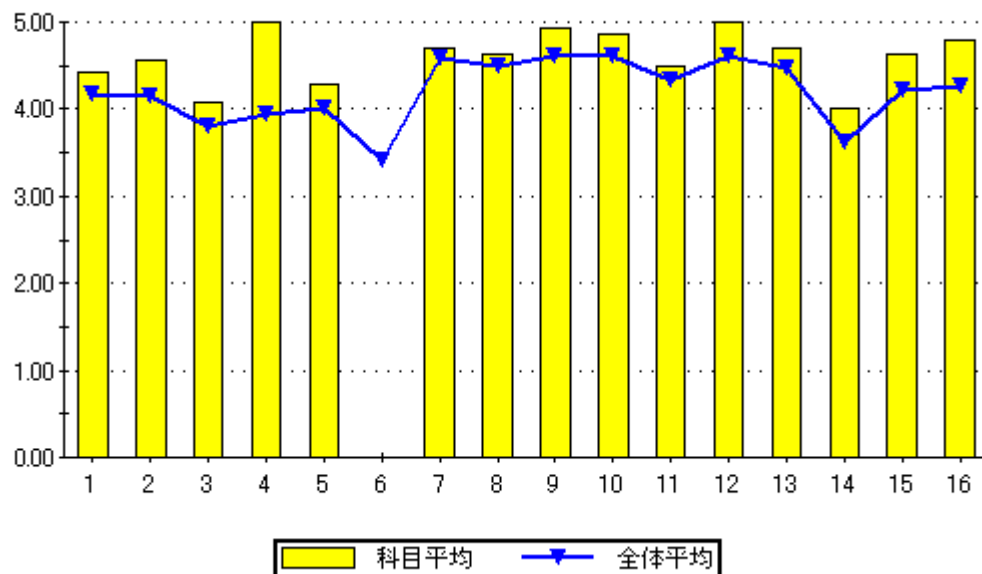

設問16のグラフ

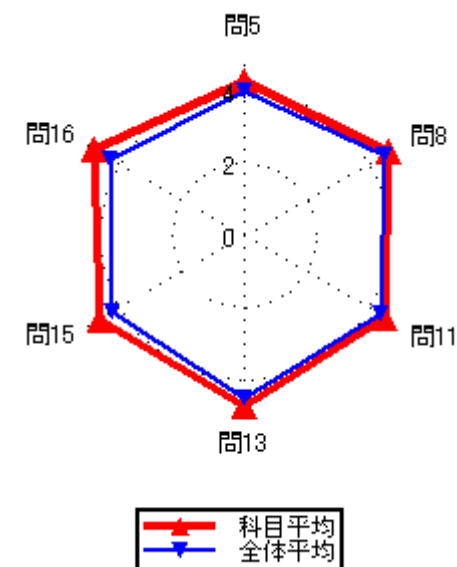
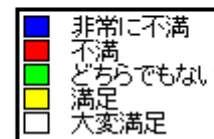
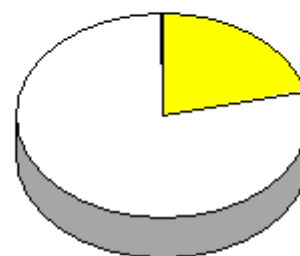

集計結果表（グラフ付き）

科目名	426 景観デザイン論
教員氏名	本田 泰寛

		回答率 (%)					無効	有効	平均
		5	4	3	2	1			
		いいえ	概ね、いいえ	どちらでもない	概ね、はい	はい			
1	あなたのこの授業中の態度は、どの程度積極的かつ真剣でしたか	0.0	25.0	25.0	25.0	25.0	0	4	3.50
2	この授業では、自ら学習できるように、自主学習のポイントに関する指導・指示がされましたか。	0.0	25.0	0.0	50.0	25.0	0	4	3.75
3	あなたはこの授業に対して、自主学習（予習、復習）をどの程度行いましたか	0.0	0.0	50.0	25.0	25.0	0	4	3.75
4	あなたがこの授業に対して、あまり自主学習を行なわなかった理由は主に次のどれですか。	0.0	0.0	0.0	0.0	0.0	4	0	0.00
5	あなたはこの授業の内容を、どの程度理解しましたか	0.0	0.0	0.0	50.0	50.0	0	4	4.50
6	あなたがこの授業をあまり理解できなかった理由は主に次のどれですか	0.0	0.0	0.0	0.0	0.0	4	0	0.00
7	担当教員は授業時間を毎回適切に使って、授業をしていましたか	0.0	0.0	0.0	25.0	75.0	0	4	4.75
8	授業の担当教員の熱意は感じられましたか	0.0	0.0	0.0	25.0	75.0	0	4	4.75
9	授業中に担当教員の声は良く聞こえましたか	0.0	0.0	0.0	25.0	75.0	0	4	4.75
10	板書の文字やプロジェクター、配布資料等の教材は見やすく、分かり易いものでしたか	0.0	0.0	0.0	25.0	75.0	0	4	4.75
11	担当教員は学生の理解度を見ながら講義を進めていましたか	0.0	0.0	0.0	25.0	75.0	0	4	4.75
12	学生の私語等の授業の妨げになる行為、あるいはいねむり等を担当教員は注意しましたか	0.0	0.0	0.0	25.0	75.0	0	4	4.75
13	この授業は、内容を伝える為の工夫がどの程度されていたと感じますか	0.0	0.0	0.0	25.0	75.0	0	4	4.75
14	この授業では、自分の意見を発表したり、他の人と討論する機会が設けられていましたか	0.0	0.0	0.0	25.0	75.0	0	4	4.75
15	あなたはこの授業により、どの程度、積極的に学習する態度・意識が身についたと思いますか	0.0	0.0	0.0	25.0	75.0	0	4	4.75
16	この授業に対する全体評価をしてみてください	0.0	0.0	0.0	25.0	75.0	0	4	4.75

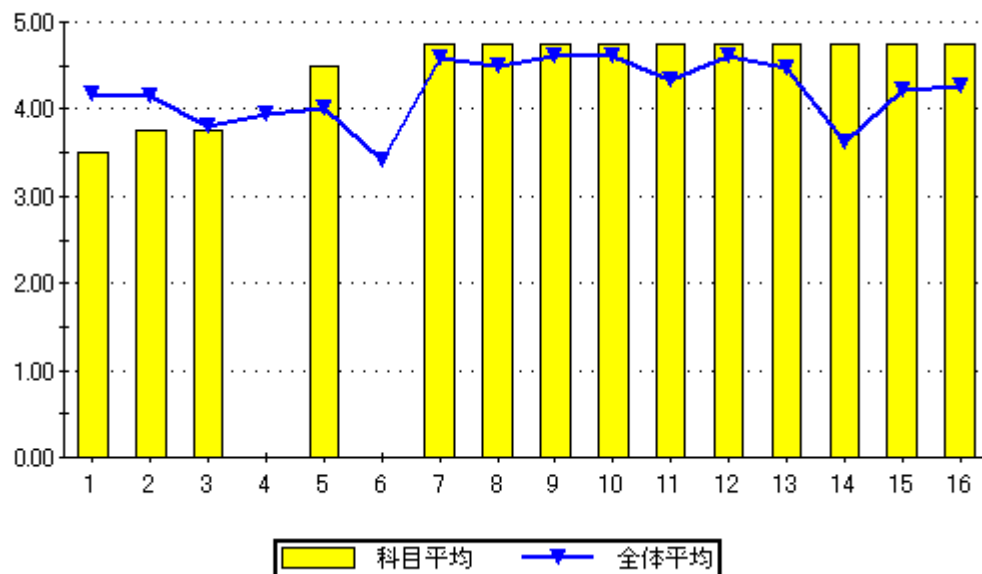

設問16のグラフ

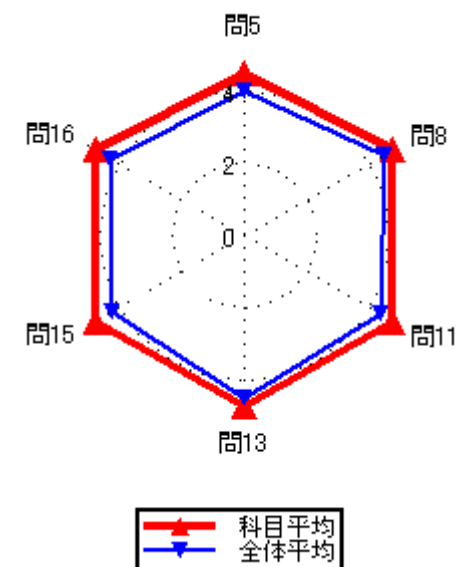
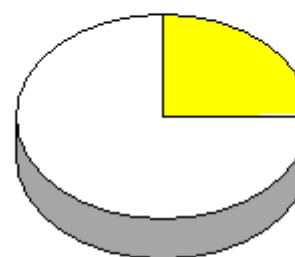

### 集計結果表（グラフ付き）

科目名	427 樹木再生学
教員氏名	廣森 徹

		回答率 (%)					無効	有効	平均
		5	4	3	2	1			
		いいえ	概ね、いいえ	どちらでもない	概ね、はい	はい			
1	あなたのこの授業中の態度は、どの程度積極的かつ真剣でしたか	0.0	0.0	33.3	16.7	50.0	0	6	4.17
2	この授業では、自ら学習できるように、自主学習のポイントに関する指導・指示がされましたか。	0.0	0.0	50.0	50.0	0.0	0	6	3.50
3	あなたはこの授業に対して、自主学習（予習、復習）をどの程度行いましたか	0.0	0.0	50.0	33.3	16.7	0	6	3.67
4	あなたがこの授業に対して、あまり自主学習を行なわなかった理由は主に次のどれですか。	0.0	0.0	0.0	0.0	0.0	6	0	0.00
5	あなたはこの授業の内容を、どの程度理解しましたか	0.0	0.0	66.7	33.3	0.0	0	6	3.33
6	あなたがこの授業をあまり理解できなかった理由は主に次のどれですか	0.0	0.0	0.0	0.0	0.0	6	0	0.00
7	担当教員は授業時間を毎回適切に使って、授業をしていましたか	0.0	0.0	16.7	0.0	83.3	0	6	4.67
8	授業の担当教員の熱意は感じられましたか	0.0	0.0	0.0	33.3	66.7	0	6	4.67
9	授業中に担当教員の声は良く聞こえましたか	0.0	0.0	0.0	16.7	83.3	0	6	4.83
10	板書の文字やプロジェクター、配布資料等の教材は見やすく、分かり易いものでしたか	0.0	0.0	0.0	0.0	100.0	0	6	5.00
11	担当教員は学生の理解度を見ながら講義を進めていましたか	0.0	0.0	0.0	50.0	50.0	0	6	4.50
12	学生の私語等の授業の妨げになる行為、あるいはいねむり等を担当教員は注意しましたか	0.0	0.0	0.0	16.7	83.3	0	6	4.83
13	この授業は、内容を伝える為の工夫がどの程度されていたと感じますか	0.0	0.0	0.0	16.7	83.3	0	6	4.83
14	この授業では、自分の意見を発表したり、他の人と討論する機会が設けられていましたか	0.0	0.0	33.3	50.0	16.7	0	6	3.83
15	あなたはこの授業により、どの程度、積極的に学習する態度・意識が身についたと思いますか	0.0	16.7	33.3	0.0	50.0	0	6	3.83
16	この授業に対する全体評価をしてみてください	0.0	0.0	0.0	50.0	50.0	0	6	4.50

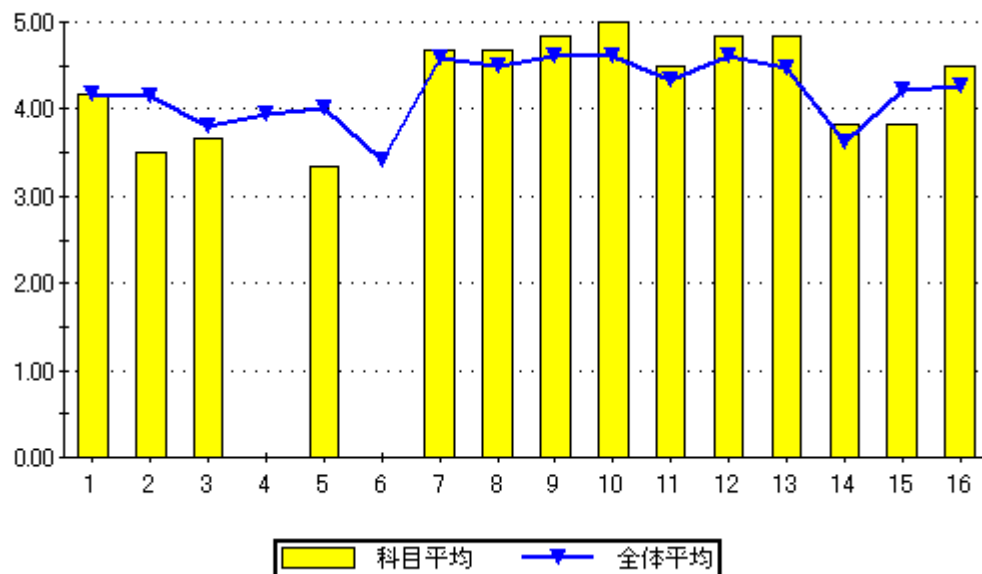

設問16のグラフ

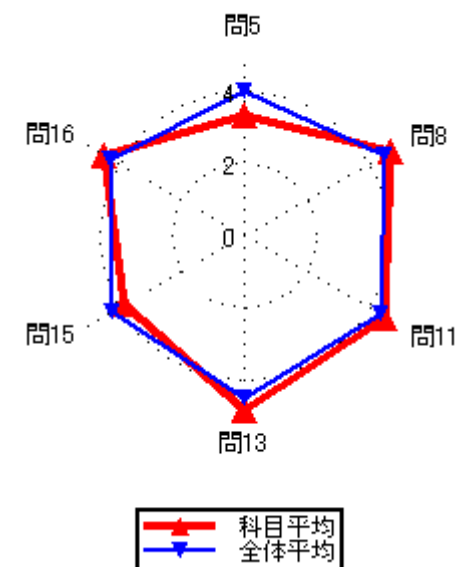
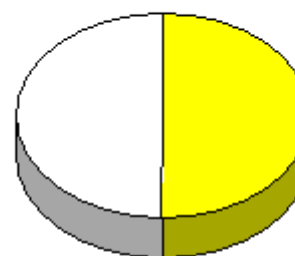

### 集計結果表（グラフ付き）

	科目名 501 特殊構造特論	教員氏名 稲田 達夫	回答率 (%)					無効	有効	平均
			5	4	3	2	1			
			いいえ	概ね、いいえ	どちらでもない	概ね、はい	はい			
1	あなたのこの授業中の態度は、どの程度積極的かつ真剣でしたか		0.0	0.0	0.0	0.0	100.0	0	1	5.00
2	この授業では、自ら学習できるように、自主学習のポイントに関する指導・指示がされましたか。		0.0	0.0	0.0	100.0	0.0	0	1	4.00
3	あなたはこの授業に対して、自主学習（予習、復習）をどの程度行いましたか		100.0	0.0	0.0	0.0	0.0	0	1	1.00
4	あなたがこの授業に対して、あまり自主学習を行なわなかった理由は主に次のどれですか。		0.0	0.0	100.0	0.0	0.0	0	1	3.00
5	あなたはこの授業の内容を、どの程度理解しましたか		0.0	0.0	100.0	0.0	0.0	0	1	3.00
6	あなたがこの授業をあまり理解できなかった理由は主に次のどれですか		0.0	0.0	0.0	0.0	0.0	1	0	0.00
7	担当教員は授業時間を毎回適切に使って、授業をしていましたか		0.0	0.0	0.0	0.0	100.0	0	1	5.00
8	授業の担当教員の熱意は感じられましたか		0.0	0.0	0.0	100.0	0.0	0	1	4.00
9	授業中に担当教員の声は良く聞こえましたか		0.0	0.0	0.0	0.0	100.0	0	1	5.00
10	板書の文字やプロジェクター、配布資料等の教材は見やすく、分かり易いものでしたか		0.0	0.0	0.0	100.0	0.0	0	1	4.00
11	担当教員は学生の理解度を見ながら講義を進めていましたか		100.0	0.0	0.0	0.0	0.0	0	1	1.00
12	学生の私語等の授業の妨げになる行為、あるいはいねむり等を担当教員は注意しましたか		0.0	0.0	0.0	0.0	100.0	0	1	5.00
13	この授業は、内容を伝える為の工夫がどの程度されていたと感じますか		0.0	0.0	0.0	100.0	0.0	0	1	4.00
14	この授業では、自分の意見を発表したり、他の人と討論する機会が設けられていましたか		0.0	100.0	0.0	0.0	0.0	0	1	2.00
15	あなたはこの授業により、どの程度、積極的に学習する態度・意識が身についたと思いますか		0.0	0.0	0.0	100.0	0.0	0	1	4.00
16	この授業に対する全体評価をしてみてください		0.0	0.0	100.0	0.0	0.0	0	1	3.00

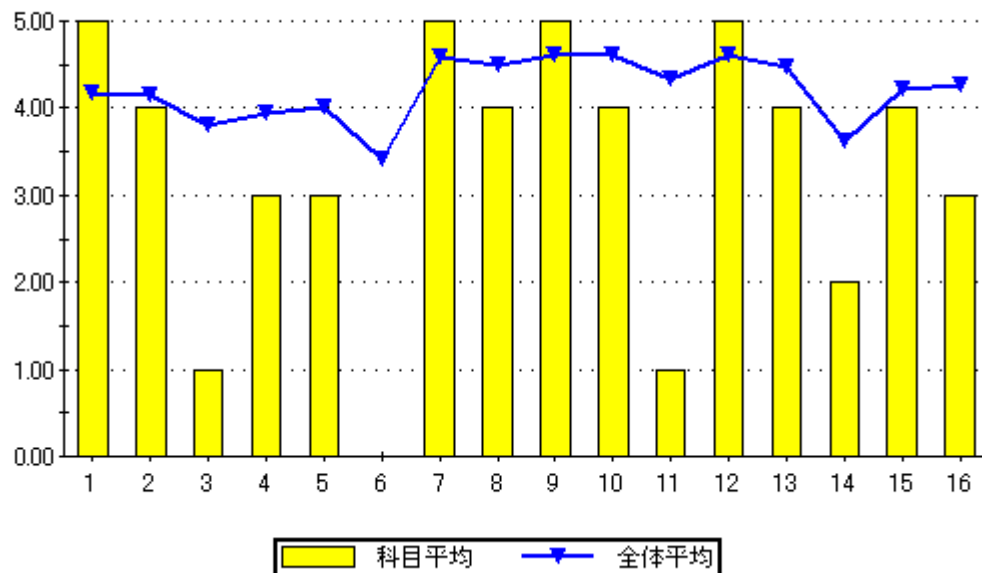

設問16のグラフ

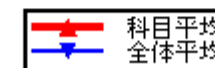
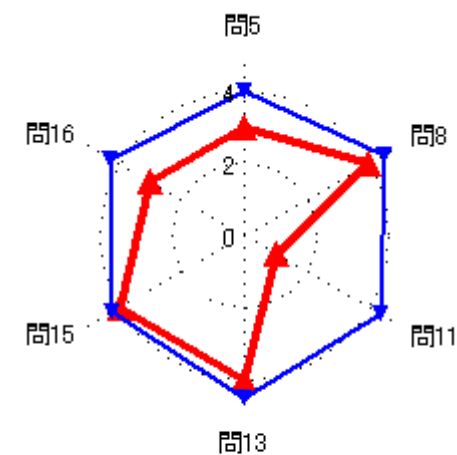
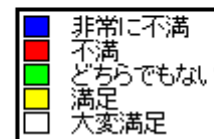

### 集計結果表（グラフ付き）

	科目名 502 建築構法	教員氏名 森 元一	回答率 (%)					無効	有効	平均
			5 いいえ	4 概ね、いいえ	3 どちらでもない	2 概ね、はい	1 はい			
1	あなたのこの授業中の態度は、どの程度積極的かつ真剣でしたか		0.0	23.8	19.0	4.8	52.4	0	21	3.86
2	この授業では、自ら学習できるように、自主学習のポイントに関する指導・指示がされましたか。		0.0	4.8	14.3	33.3	47.6	0	21	4.24
3	あなたはこの授業に対して、自主学習（予習、復習）をどの程度行いましたか		4.8	23.8	33.3	0.0	38.1	0	21	3.43
4	あなたがこの授業に対して、あまり自主学習を行なわなかった理由は主に次のどれですか。		0.0	0.0	33.3	33.3	33.3	15	6	4.00
5	あなたはこの授業の内容を、どの程度理解しましたか		0.0	0.0	38.1	23.8	38.1	0	21	4.00
6	あなたがこの授業をあまり理解できなかった理由は主に次のどれですか		0.0	0.0	0.0	0.0	0.0	21	0	0.00
7	担当教員は授業時間を毎回適切に使って、授業をしていましたか		0.0	0.0	4.8	23.8	71.4	0	21	4.67
8	授業の担当教員の熱意は感じられましたか		0.0	0.0	4.8	19.0	76.2	0	21	4.71
9	授業中に担当教員の声は良く聞こえましたか		0.0	0.0	4.8	19.0	76.2	0	21	4.71
10	板書の文字やプロジェクター、配布資料等の教材は見やすく、分かり易いものでしたか		0.0	0.0	4.8	4.8	90.5	0	21	4.86
11	担当教員は学生の理解度を見ながら講義を進めていましたか		0.0	4.8	9.5	23.8	61.9	0	21	4.43
12	学生の私語等の授業の妨げになる行為、あるいはいねむり等を担当教員は注意しましたか		0.0	4.8	0.0	14.3	81.0	0	21	4.71
13	この授業は、内容を伝える為の工夫がどの程度されていたと感じますか		0.0	4.8	4.8	9.5	81.0	0	21	4.67
14	この授業では、自分の意見を発表したり、他の人と討論する機会が設けられていましたか		14.3	4.8	19.0	14.3	47.6	0	21	3.76
15	あなたはこの授業により、どの程度、積極的に学習する態度・意識が身についたと思いますか		0.0	4.8	28.6	23.8	42.9	0	21	4.05
16	この授業に対する全体評価をしてみてください		0.0	0.0	4.8	23.8	71.4	0	21	4.67

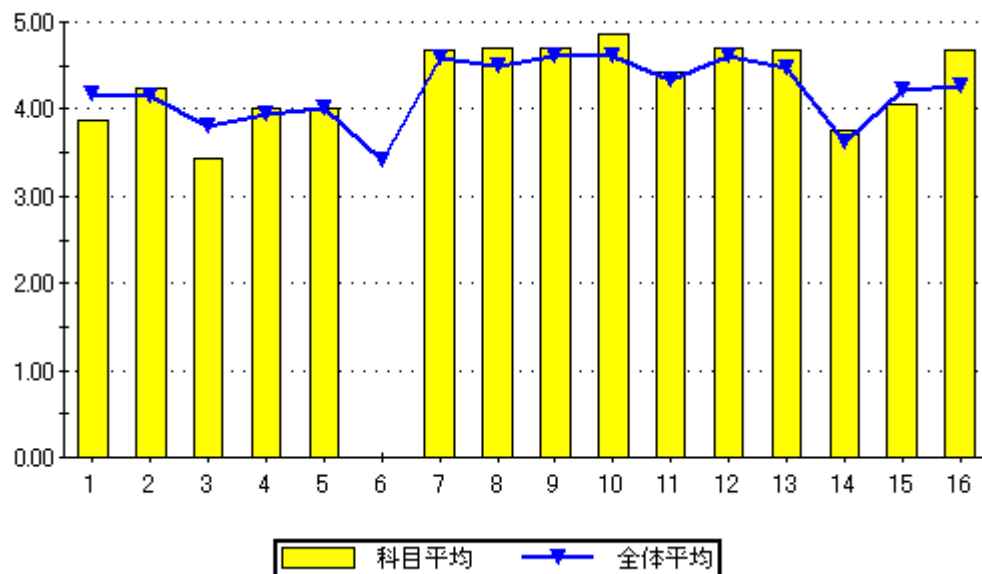

設問16のグラフ

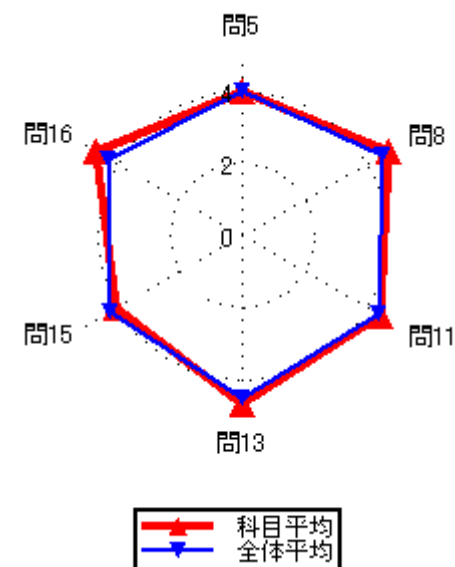
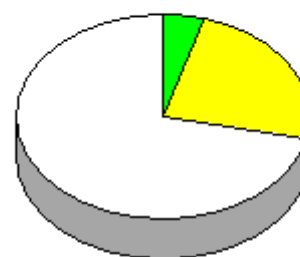



### 集計結果表（グラフ付き）

科目名	503 建築材料
教員氏名	森 元一

		回答率 (%)					無効	有効	平均
		5	4	3	2	1			
		いいえ	概ね、いいえ	どちらでもない	概ね、はい	はい			
1	あなたのこの授業中の態度は、どの程度積極的かつ真剣でしたか	0.0	33.3	16.7	16.7	33.3	0	12	3.50
2	この授業では、自ら学習できるように、自主学習のポイントに関する指導・指示がされましたか。	8.3	8.3	8.3	41.7	33.3	0	12	3.83
3	あなたはこの授業に対して、自主学習（予習、復習）をどの程度行いましたか	8.3	33.3	25.0	16.7	16.7	0	12	3.00
4	あなたがこの授業に対して、あまり自主学習を行なわなかった理由は主に次のどれですか。	0.0	0.0	0.0	60.0	40.0	7	5	4.40
5	あなたはこの授業の内容を、どの程度理解しましたか	0.0	0.0	16.7	41.7	41.7	0	12	4.25
6	あなたがこの授業をあまり理解できなかった理由は主に次のどれですか	0.0	0.0	0.0	0.0	0.0	12	0	0.00
7	担当教員は授業時間を毎回適切に使って、授業をしていましたか	0.0	0.0	8.3	16.7	75.0	0	12	4.67
8	授業の担当教員の熱意は感じられましたか	0.0	0.0	8.3	16.7	75.0	0	12	4.67
9	授業中に担当教員の声は良く聞こえましたか	0.0	0.0	16.7	16.7	66.7	0	12	4.50
10	板書の文字やプロジェクター、配布資料等の教材は見やすく、分かり易いものでしたか	0.0	8.3	8.3	8.3	75.0	0	12	4.50
11	担当教員は学生の理解度を見ながら講義を進めていましたか	0.0	0.0	8.3	33.3	58.3	0	12	4.50
12	学生の私語等の授業の妨げになる行為、あるいはいねむり等を担当教員は注意しましたか	0.0	0.0	8.3	8.3	83.3	0	12	4.75
13	この授業は、内容を伝える為の工夫がどの程度されていたと感じますか	0.0	0.0	8.3	33.3	58.3	0	12	4.50
14	この授業では、自分の意見を発表したり、他の人と討論する機会が設けられていましたか	25.0	8.3	25.0	16.7	25.0	0	12	3.08
15	あなたはこの授業により、どの程度、積極的に学習する態度・意識が身についたと思いますか	8.3	8.3	33.3	8.3	41.7	0	12	3.67
16	この授業に対する全体評価をしてみてください	0.0	0.0	8.3	41.7	50.0	0	12	4.42

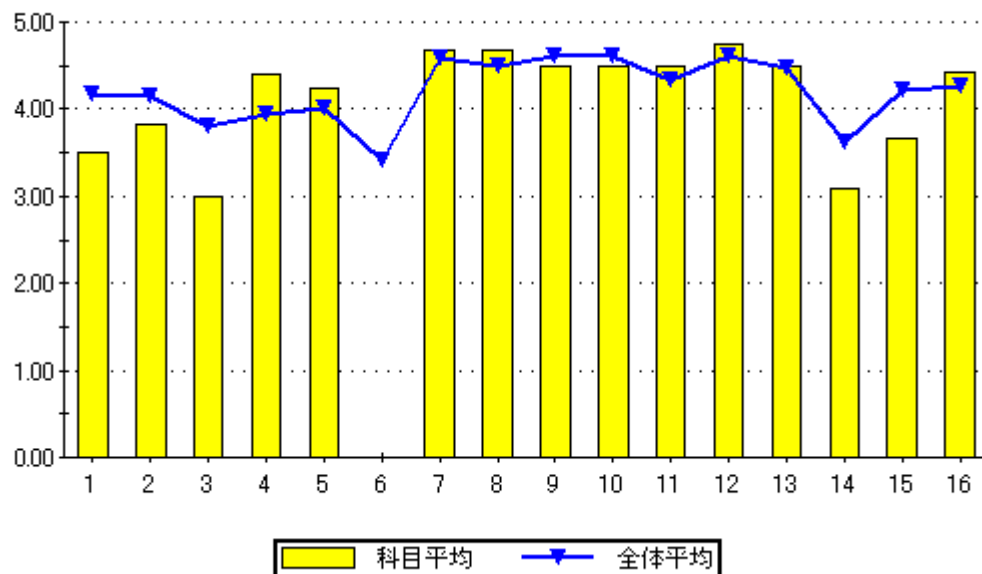

設問16のグラフ

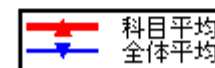
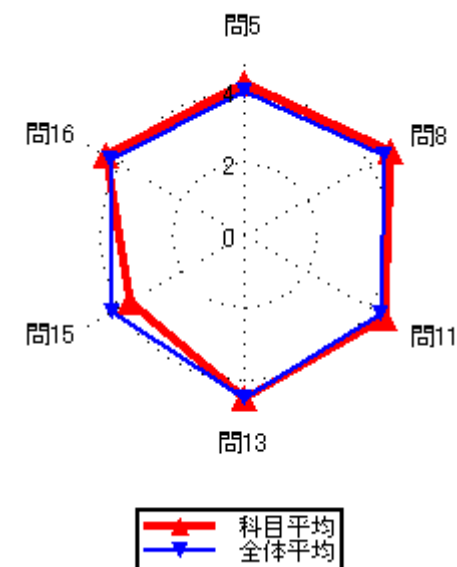
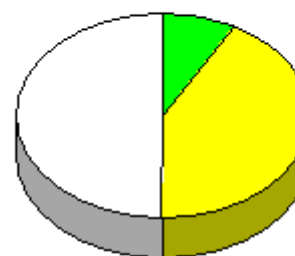

### 集計結果表（グラフ付き）

科目名	504 建築生産特論
教員氏名	森 元一

		回答率 (%)					無効	有効	平均
		5	4	3	2	1			
		いいえ	概ね、いいえ	どちらでもない	概ね、はい	はい			
1	あなたのこの授業中の態度は、どの程度積極的かつ真剣でしたか	0.0	16.7	8.3	16.7	58.3	0	12	4.17
2	この授業では、自ら学習できるように、自主学習のポイントに関する指導・指示がされましたか。	8.3	0.0	0.0	16.7	75.0	0	12	4.50
3	あなたはこの授業に対して、自主学習（予習、復習）をどの程度行いましたか	16.7	0.0	0.0	25.0	58.3	0	12	4.08
4	あなたがこの授業に対して、あまり自主学習を行なわなかった理由は主に次のどれですか。	0.0	0.0	0.0	50.0	50.0	10	2	4.50
5	あなたはこの授業の内容を、どの程度理解しましたか	0.0	0.0	8.3	41.7	50.0	0	12	4.42
6	あなたがこの授業をあまり理解できなかった理由は主に次のどれですか	0.0	0.0	0.0	0.0	0.0	12	0	0.00
7	担当教員は授業時間を毎回適切に使って、授業をしていましたか	0.0	0.0	0.0	25.0	75.0	0	12	4.75
8	授業の担当教員の熱意は感じられましたか	0.0	0.0	0.0	25.0	75.0	0	12	4.75
9	授業中に担当教員の声は良く聞こえましたか	0.0	0.0	0.0	16.7	83.3	0	12	4.83
10	板書の文字やプロジェクター、配布資料等の教材は見やすく、分かり易いものでしたか	0.0	0.0	0.0	0.0	100.0	0	12	5.00
11	担当教員は学生の理解度を見ながら講義を進めていましたか	0.0	0.0	8.3	16.7	75.0	0	12	4.67
12	学生の私語等の授業の妨げになる行為、あるいはいねむり等を担当教員は注意しましたか	0.0	0.0	0.0	8.3	91.7	0	12	4.92
13	この授業は、内容を伝える為の工夫がどの程度されていたと感じますか	0.0	0.0	0.0	8.3	91.7	0	12	4.92
14	この授業では、自分の意見を発表したり、他の人と討論する機会が設けられていましたか	16.7	0.0	25.0	8.3	50.0	0	12	3.75
15	あなたはこの授業により、どの程度、積極的に学習する態度・意識が身についたと思いますか	8.3	0.0	8.3	0.0	83.3	0	12	4.50
16	この授業に対する全体評価をしてみてください	0.0	0.0	0.0	50.0	50.0	0	12	4.50

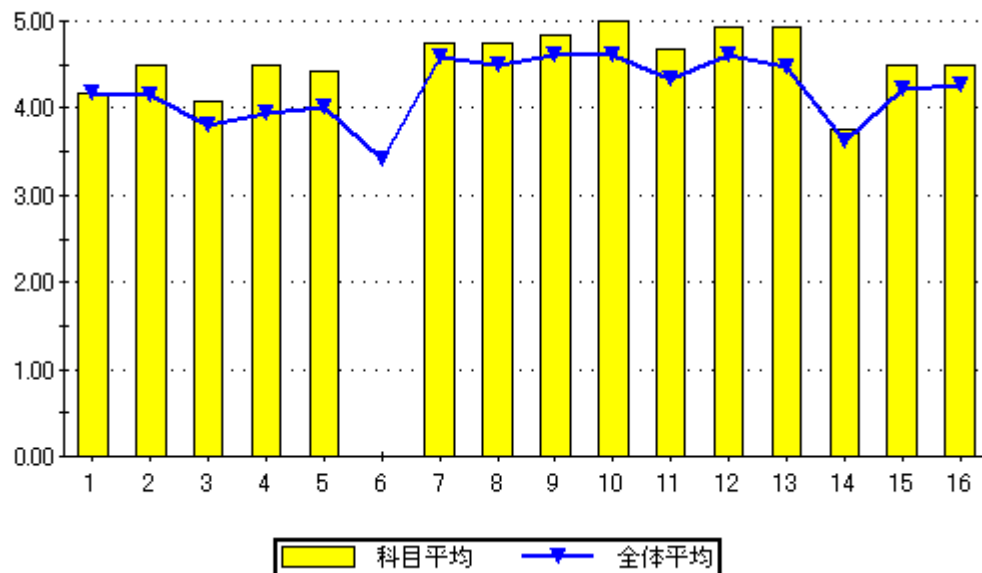

設問16のグラフ

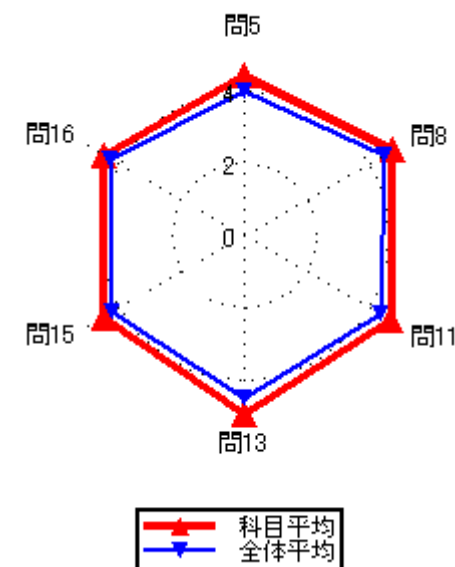
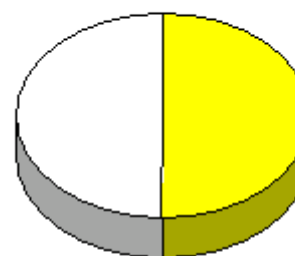

### 集計結果表（グラフ付き）

	科目名 505 建築エンジニア演習	教員氏名 森 元一	回答率 (%)					無効	有効	平均
			5	4	3	2	1			
			いいえ	概ね、いいえ	どちらでもない	概ね、はい	はい			
1	あなたのこの授業中の態度は、どの程度積極的かつ真剣でしたか		6.7	6.7	0.0	13.3	73.3	0	15	4.40
2	この授業では、自ら学習できるように、自主学習のポイントに関する指導・指示がされましたか。		0.0	0.0	13.3	6.7	80.0	0	15	4.67
3	あなたはこの授業に対して、自主学習（予習、復習）をどの程度行いましたか		6.7	0.0	20.0	26.7	46.7	0	15	4.07
4	あなたがこの授業に対して、あまり自主学習を行なわなかった理由は主に次のどれですか。		0.0	0.0	0.0	100.0	0.0	14	1	4.00
5	あなたはこの授業の内容を、どの程度理解しましたか		0.0	6.7	0.0	60.0	33.3	0	15	4.20
6	あなたがこの授業をあまり理解できなかった理由は主に次のどれですか		0.0	0.0	100.0	0.0	0.0	14	1	3.00
7	担当教員は授業時間を毎回適切に使って、授業をしていましたか		0.0	0.0	0.0	6.7	93.3	0	15	4.93
8	授業の担当教員の熱意は感じられましたか		0.0	0.0	0.0	13.3	86.7	0	15	4.87
9	授業中に担当教員の声は良く聞こえましたか		0.0	0.0	0.0	13.3	86.7	0	15	4.87
10	板書の文字やプロジェクター、配布資料等の教材は見やすく、分かり易いものでしたか		0.0	0.0	0.0	6.7	93.3	0	15	4.93
11	担当教員は学生の理解度を見ながら講義を進めていましたか		0.0	0.0	0.0	20.0	80.0	0	15	4.80
12	学生の私語等の授業の妨げになる行為、あるいはいねむり等を担当教員は注意しましたか		0.0	0.0	0.0	13.3	86.7	0	15	4.87
13	この授業は、内容を伝える為の工夫がどの程度されていたと感じますか		0.0	0.0	0.0	6.7	93.3	0	15	4.93
14	この授業では、自分の意見を発表したり、他の人と討論する機会が設けられていましたか		6.7	0.0	6.7	20.0	66.7	0	15	4.40
15	あなたはこの授業により、どの程度、積極的に学習する態度・意識が身についたと思いますか		0.0	6.7	0.0	13.3	80.0	0	15	4.67
16	この授業に対する全体評価をしてみてください		0.0	0.0	0.0	40.0	60.0	0	15	4.60

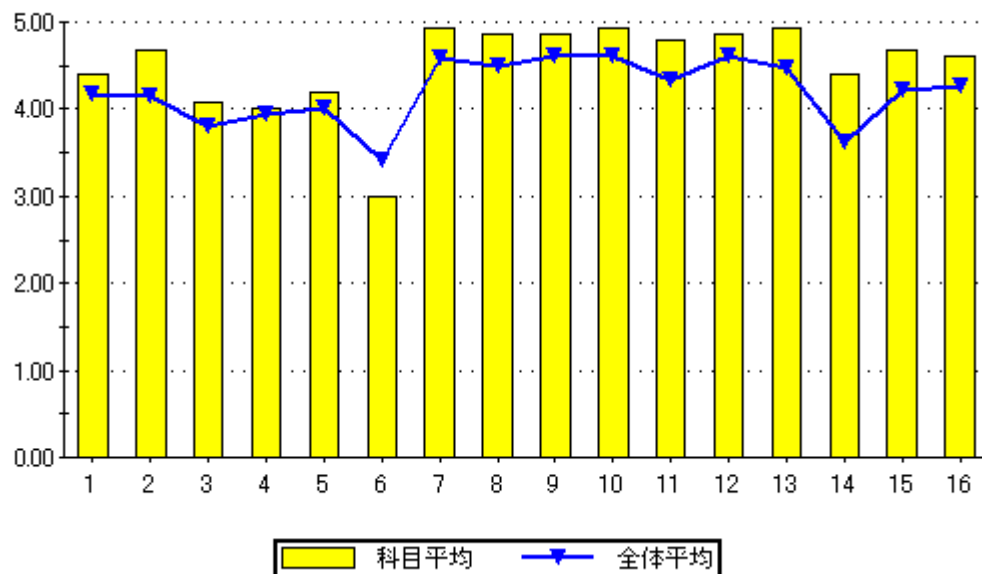

設問16のグラフ

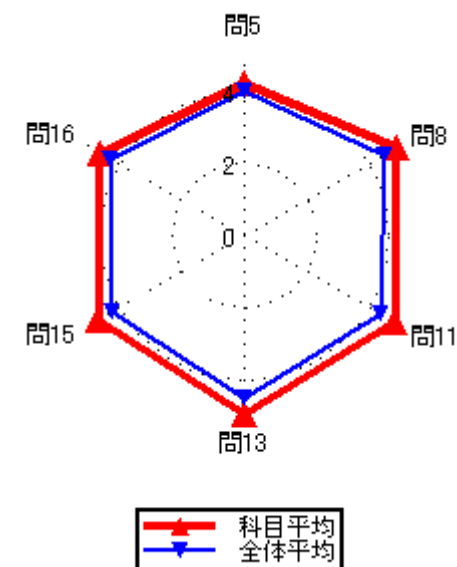
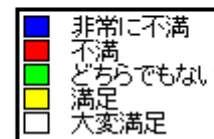
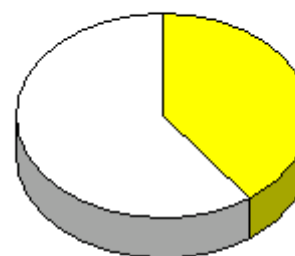

### 集計結果表（グラフ付き）

	科目名 506 建築コストマネジメント	教員氏名 辻 潔	回答率 (%)					無効	有効	平均
			5	4	3	2	1			
			いいえ	概ね、いいえ	どちらでもない	概ね、はい	はい			
1	あなたのこの授業中の態度は、どの程度積極的かつ真剣でしたか		0.0	16.7	25.0	12.5	45.8	0	24	3.88
2	この授業では、自ら学習できるように、自主学習のポイントに関する指導・指示がされましたか。		0.0	8.3	12.5	25.0	54.2	0	24	4.25
3	あなたはこの授業に対して、自主学習（予習、復習）をどの程度行いましたか		8.3	8.3	29.2	12.5	41.7	0	24	3.71
4	あなたがこの授業に対して、あまり自主学習を行なわなかった理由は主に次のどれですか。		0.0	0.0	50.0	25.0	25.0	20	4	3.75
5	あなたはこの授業の内容を、どの程度理解しましたか		0.0	0.0	20.8	62.5	16.7	0	24	3.96
6	あなたがこの授業をあまり理解できなかった理由は主に次のどれですか		0.0	0.0	0.0	0.0	0.0	24	0	0.00
7	担当教員は授業時間を毎回適切に使って、授業をしていましたか		0.0	0.0	0.0	20.8	79.2	0	24	4.79
8	授業の担当教員の熱意は感じられましたか		0.0	0.0	4.2	33.3	62.5	0	24	4.58
9	授業中に担当教員の声は良く聞こえましたか		0.0	0.0	0.0	16.7	83.3	0	24	4.83
10	板書の文字やプロジェクター、配布資料等の教材は見やすく、分かり易いものでしたか		0.0	0.0	0.0	16.7	83.3	0	24	4.83
11	担当教員は学生の理解度を見ながら講義を進めていましたか		8.3	0.0	4.2	45.8	41.7	0	24	4.13
12	学生の私語等の授業の妨げになる行為、あるいはいねむり等を担当教員は注意しましたか		4.2	0.0	0.0	8.3	87.5	0	24	4.75
13	この授業は、内容を伝える為の工夫がどの程度されていたと感じますか		0.0	0.0	4.2	25.0	70.8	0	24	4.67
14	この授業では、自分の意見を発表したり、他の人と討論する機会が設けられていましたか		25.0	4.2	16.7	16.7	37.5	0	24	3.38
15	あなたはこの授業により、どの程度、積極的に学習する態度・意識が身についたと思いますか		16.7	4.2	0.0	29.2	50.0	0	24	3.92
16	この授業に対する全体評価をしてみてください		0.0	0.0	12.5	50.0	37.5	0	24	4.25

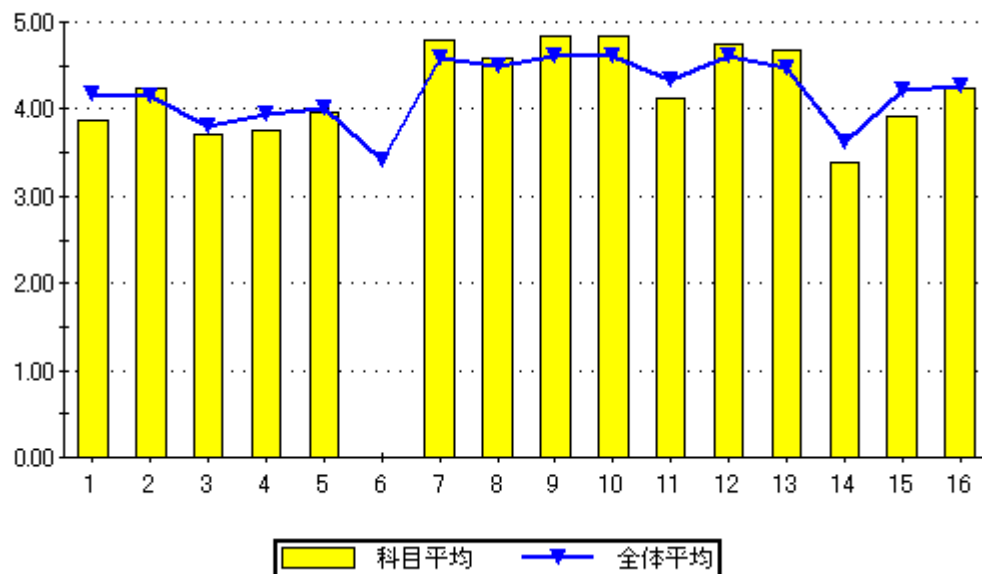

設問16のグラフ

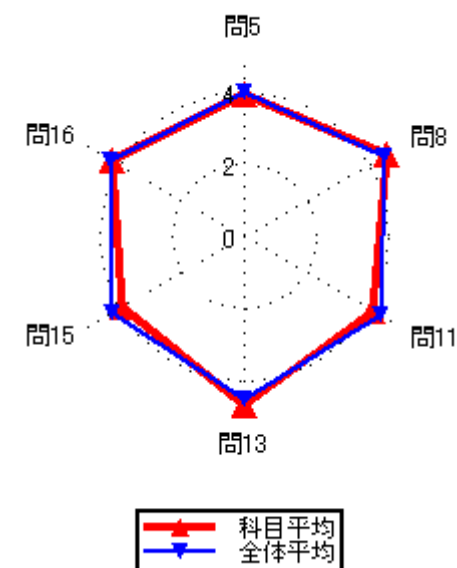
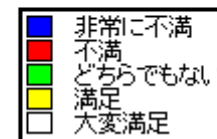
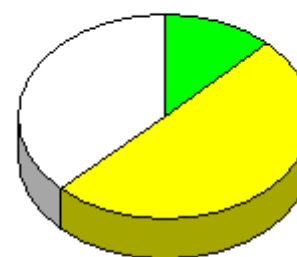

### 集計結果表（グラフ付き）

	科目名 507 環境工学Ⅱ	教員氏名 辻 潔	回答率 (%)					無効	有効	平均
			5	4	3	2	1			
			いいえ	概ね、いいえ	どちらでもない	概ね、はい	はい			
1	あなたのこの授業中の態度は、どの程度積極的かつ真剣でしたか		0.0	13.3	13.3	26.7	46.7	0	15	4.07
2	この授業では、自ら学習できるように、自主学習のポイントに関する指導・指示がされましたか。		0.0	6.7	0.0	53.3	40.0	0	15	4.27
3	あなたはこの授業に対して、自主学習（予習、復習）をどの程度行いましたか		6.7	6.7	20.0	40.0	26.7	0	15	3.73
4	あなたがこの授業に対して、あまり自主学習を行なわなかった理由は主に次のどれですか。		0.0	0.0	0.0	50.0	50.0	13	2	4.50
5	あなたはこの授業の内容を、どの程度理解しましたか		0.0	0.0	0.0	66.7	33.3	0	15	4.33
6	あなたがこの授業をあまり理解できなかった理由は主に次のどれですか		0.0	0.0	0.0	0.0	0.0	15	0	0.00
7	担当教員は授業時間を毎回適切に使って、授業をしていましたか		0.0	0.0	0.0	33.3	66.7	0	15	4.67
8	授業の担当教員の熱意は感じられましたか		0.0	0.0	0.0	20.0	80.0	0	15	4.80
9	授業中に担当教員の声は良く聞こえましたか		0.0	0.0	0.0	13.3	86.7	0	15	4.87
10	板書の文字やプロジェクター、配布資料等の教材は見やすく、分かり易いものでしたか		0.0	0.0	0.0	13.3	86.7	0	15	4.87
11	担当教員は学生の理解度を見ながら講義を進めていましたか		0.0	6.7	0.0	33.3	60.0	0	15	4.47
12	学生の私語等の授業の妨げになる行為、あるいはいねむり等を担当教員は注意しましたか		0.0	0.0	0.0	26.7	73.3	0	15	4.73
13	この授業は、内容を伝える為の工夫がどの程度されていたと感じますか		0.0	0.0	0.0	33.3	66.7	0	15	4.67
14	この授業では、自分の意見を発表したり、他の人と討論する機会が設けられていましたか		6.7	0.0	6.7	33.3	53.3	0	15	4.27
15	あなたはこの授業により、どの程度、積極的に学習する態度・意識が身についたと思いますか		0.0	6.7	0.0	40.0	53.3	0	15	4.40
16	この授業に対する全体評価をしてみてください		0.0	0.0	0.0	46.7	53.3	0	15	4.53

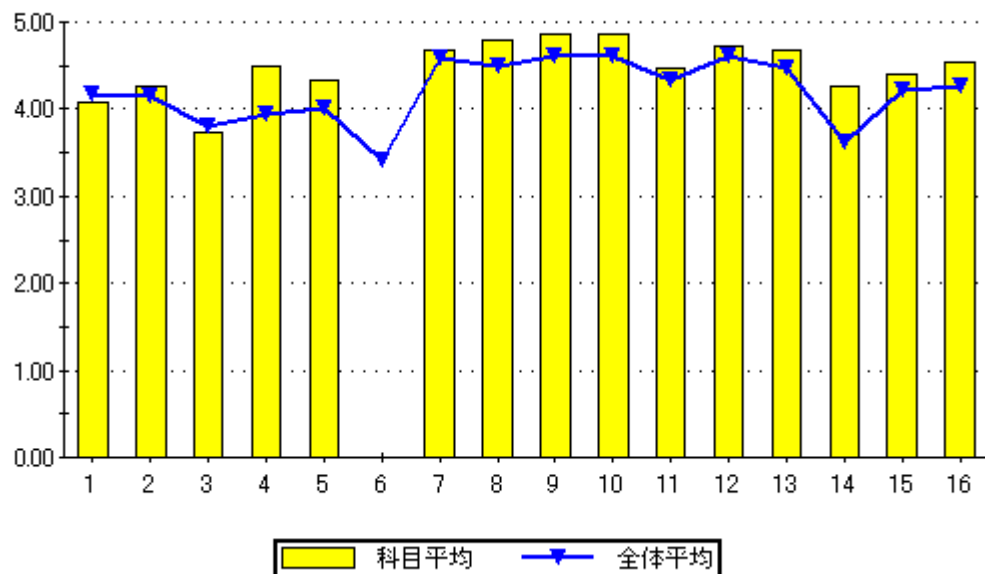

設問16のグラフ

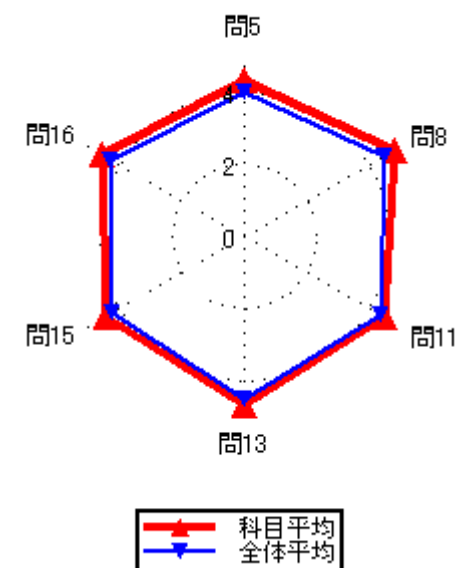
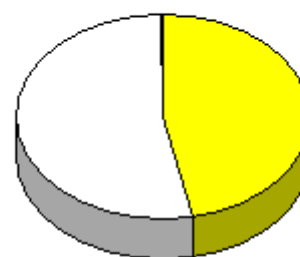

集計結果表（グラフ付き）

科目名	508 鉄骨構造
教員氏名	那花 弘行

		回答率 (%)					無効	有効	平均
		5	4	3	2	1			
		いいえ	概ね、いいえ	どちらでもない	概ね、はい	はい			
1	あなたのこの授業中の態度は、どの程度積極的かつ真剣でしたか	0.0	0.0	16.7	0.0	83.3	0	6	4.67
2	この授業では、自ら学習できるように、自主学習のポイントに関する指導・指示がされましたか。	0.0	16.7	0.0	33.3	50.0	0	6	4.17
3	あなたはこの授業に対して、自主学習（予習、復習）をどの程度行いましたか	0.0	16.7	0.0	33.3	50.0	0	6	4.17
4	あなたがこの授業に対して、あまり自主学習を行なわなかった理由は主に次のどれですか。	0.0	0.0	0.0	100.0	0.0	5	1	4.00
5	あなたはこの授業の内容を、どの程度理解しましたか	16.7	0.0	0.0	33.3	50.0	0	6	4.00
6	あなたがこの授業をあまり理解できなかった理由は主に次のどれですか	0.0	100.0	0.0	0.0	0.0	5	1	2.00
7	担当教員は授業時間を毎回適切に使って、授業をしていましたか	0.0	0.0	0.0	16.7	83.3	0	6	4.83
8	授業の担当教員の熱意は感じられましたか	0.0	0.0	0.0	33.3	66.7	0	6	4.67
9	授業中に担当教員の声は良く聞こえましたか	0.0	16.7	0.0	0.0	83.3	0	6	4.50
10	板書の文字やプロジェクター、配布資料等の教材は見やすく、分かり易いものでしたか	0.0	16.7	0.0	0.0	83.3	0	6	4.50
11	担当教員は学生の理解度を見ながら講義を進めていましたか	16.7	0.0	0.0	0.0	83.3	0	6	4.33
12	学生の私語等の授業の妨げになる行為、あるいはいねむり等を担当教員は注意しましたか	0.0	0.0	0.0	0.0	100.0	0	6	5.00
13	この授業は、内容を伝える為の工夫がどの程度されていたと感じますか	0.0	0.0	16.7	0.0	83.3	0	6	4.67
14	この授業では、自分の意見を発表したり、他の人と討論する機会が設けられていましたか	33.3	0.0	16.7	0.0	50.0	0	6	3.33
15	あなたはこの授業により、どの程度、積極的に学習する態度・意識が身についたと思いますか	0.0	0.0	33.3	16.7	50.0	0	6	4.17
16	この授業に対する全体評価をしてみてください	0.0	16.7	0.0	33.3	50.0	0	6	4.17

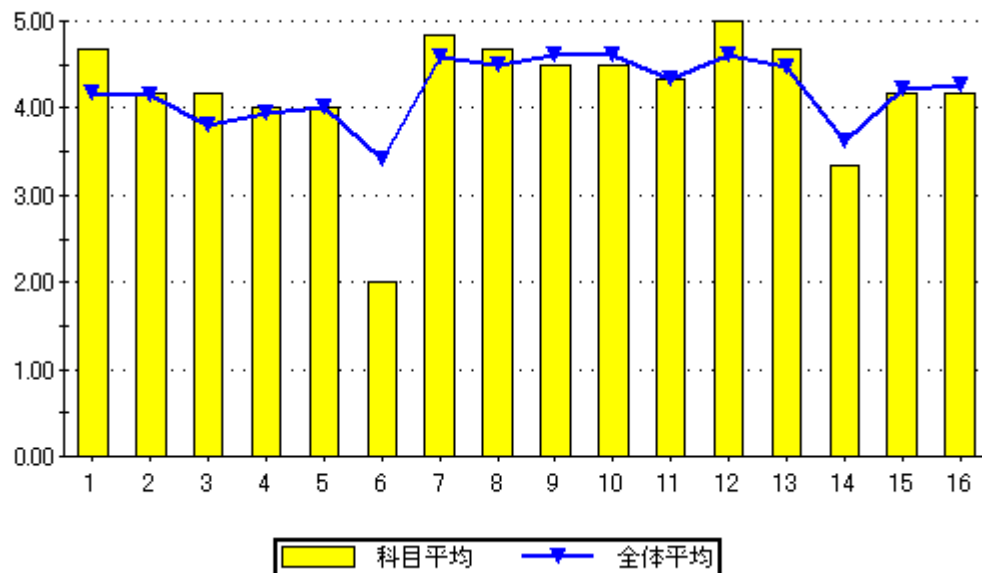

設問16のグラフ

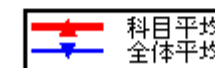
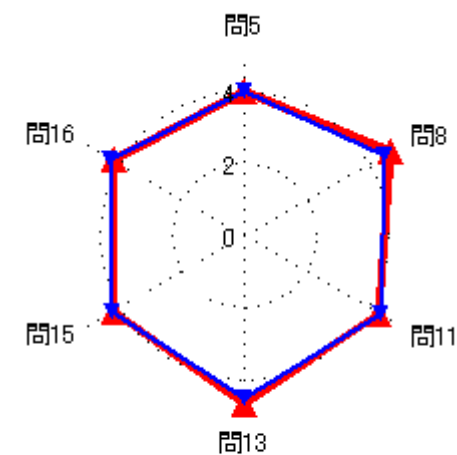

集計結果表（グラフ付き）

科目名	509 構造デザイン
教員氏名	那花 弘行

		回答率 (%)					無効	有効	平均
		5	4	3	2	1			
		いいえ	概ね、いいえ	どちらでもない	概ね、はい	はい			
1	あなたのこの授業中の態度は、どの程度積極的かつ真剣でしたか	0.0	25.0	37.5	12.5	25.0	0	8	3.38
2	この授業では、自ら学習できるように、自主学習のポイントに関する指導・指示がされましたか。	0.0	25.0	0.0	50.0	25.0	0	8	3.75
3	あなたはこの授業に対して、自主学習（予習、復習）をどの程度行いましたか	25.0	12.5	12.5	37.5	12.5	0	8	3.00
4	あなたがこの授業に対して、あまり自主学習を行なわなかった理由は主に次のどれですか。	0.0	0.0	33.3	66.7	0.0	5	3	3.67
5	あなたはこの授業の内容を、どの程度理解しましたか	0.0	0.0	50.0	50.0	0.0	0	8	3.50
6	あなたがこの授業をあまり理解できなかった理由は主に次のどれですか	0.0	0.0	0.0	0.0	0.0	8	0	0.00
7	担当教員は授業時間を毎回適切に使って、授業をしていましたか	0.0	0.0	12.5	12.5	75.0	0	8	4.63
8	授業の担当教員の熱意は感じられましたか	0.0	0.0	12.5	25.0	62.5	0	8	4.50
9	授業中に担当教員の声は良く聞こえましたか	0.0	0.0	25.0	0.0	75.0	0	8	4.50
10	板書の文字やプロジェクター、配布資料等の教材は見やすく、分かり易いものでしたか	0.0	0.0	12.5	12.5	75.0	0	8	4.63
11	担当教員は学生の理解度を見ながら講義を進めていましたか	12.5	0.0	0.0	62.5	25.0	0	8	3.88
12	学生の私語等の授業の妨げになる行為、あるいはいねむり等を担当教員は注意しましたか	0.0	0.0	12.5	37.5	50.0	0	8	4.38
13	この授業は、内容を伝える為の工夫がどの程度されていたと感じますか	0.0	0.0	25.0	25.0	50.0	0	8	4.25
14	この授業では、自分の意見を発表したり、他の人と討論する機会が設けられていましたか	37.5	0.0	25.0	12.5	25.0	0	8	2.88
15	あなたはこの授業により、どの程度、積極的に学習する態度・意識が身についたと思いますか	12.5	12.5	0.0	37.5	37.5	0	8	3.75
16	この授業に対する全体評価をしてみてください	0.0	0.0	25.0	50.0	25.0	0	8	4.00

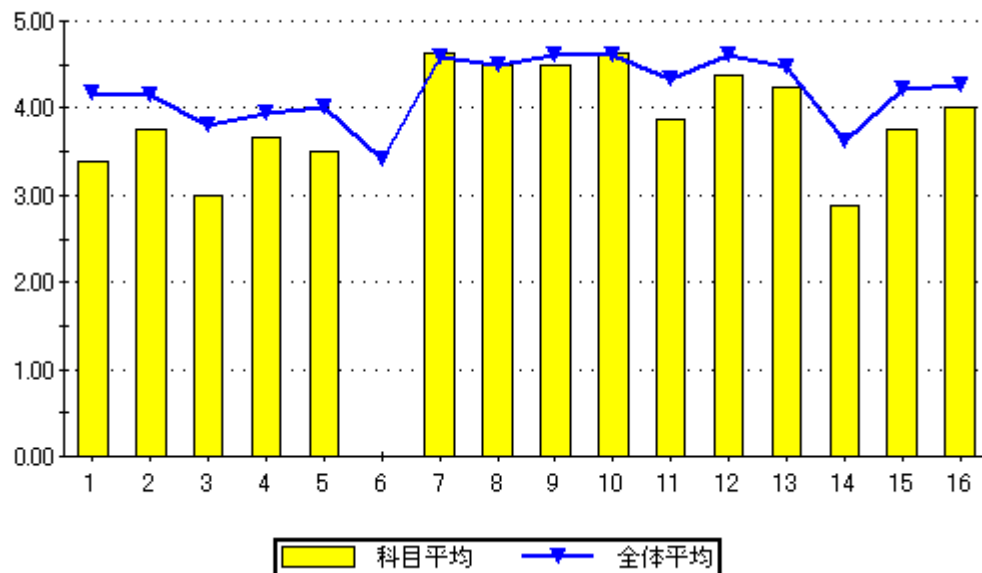

設問16のグラフ

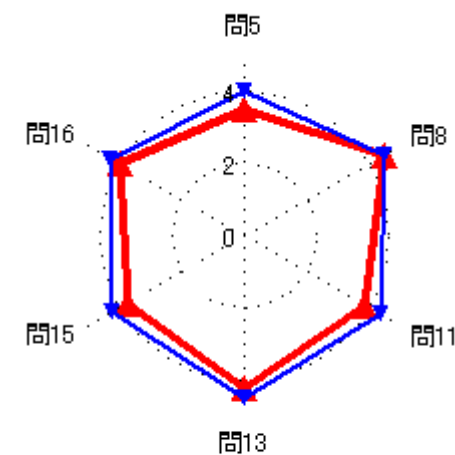



### 集計結果表（グラフ付き）

	科目名 510 RC構造	教員氏名 那花 弘行	回答率 (%)					無効	有効	平均
			5	4	3	2	1			
			いいえ	概ね、いいえ	どちらでもない	概ね、はい	はい			
1	あなたのこの授業中の態度は、どの程度積極的かつ真剣でしたか		0.0	14.3	0.0	14.3	71.4	0	7	4.43
2	この授業では、自ら学習できるように、自主学習のポイントに関する指導・指示がされましたか。		0.0	0.0	28.6	14.3	57.1	0	7	4.29
3	あなたはこの授業に対して、自主学習（予習、復習）をどの程度行いましたか		0.0	14.3	14.3	14.3	57.1	0	7	4.14
4	あなたがこの授業に対して、あまり自主学習を行なわなかった理由は主に次のどれですか。		0.0	0.0	100.0	0.0	0.0	6	1	3.00
5	あなたはこの授業の内容を、どの程度理解しましたか		0.0	14.3	14.3	28.6	42.9	0	7	4.00
6	あなたがこの授業をあまり理解できなかった理由は主に次のどれですか		0.0	100.0	0.0	0.0	0.0	6	1	2.00
7	担当教員は授業時間を毎回適切に使って、授業をしていましたか		0.0	0.0	0.0	28.6	71.4	0	7	4.71
8	授業の担当教員の熱意は感じられましたか		0.0	0.0	0.0	28.6	71.4	0	7	4.71
9	授業中に担当教員の声は良く聞こえましたか		0.0	14.3	0.0	0.0	85.7	0	7	4.57
10	板書の文字やプロジェクター、配布資料等の教材は見やすく、分かり易いものでしたか		0.0	14.3	0.0	0.0	85.7	0	7	4.57
11	担当教員は学生の理解度を見ながら講義を進めていましたか		0.0	28.6	0.0	0.0	71.4	0	7	4.14
12	学生の私語等の授業の妨げになる行為、あるいはいねむり等を担当教員は注意しましたか		0.0	0.0	0.0	0.0	100.0	0	7	5.00
13	この授業は、内容を伝える為の工夫がどの程度されていたと感じますか		0.0	0.0	14.3	14.3	71.4	0	7	4.57
14	この授業では、自分の意見を発表したり、他の人と討論する機会が設けられていましたか		28.6	28.6	0.0	0.0	42.9	0	7	3.00
15	あなたはこの授業により、どの程度、積極的に学習する態度・意識が身についたと思いますか		0.0	0.0	28.6	14.3	57.1	0	7	4.29
16	この授業に対する全体評価をしてみてください		0.0	0.0	14.3	42.9	42.9	0	7	4.29

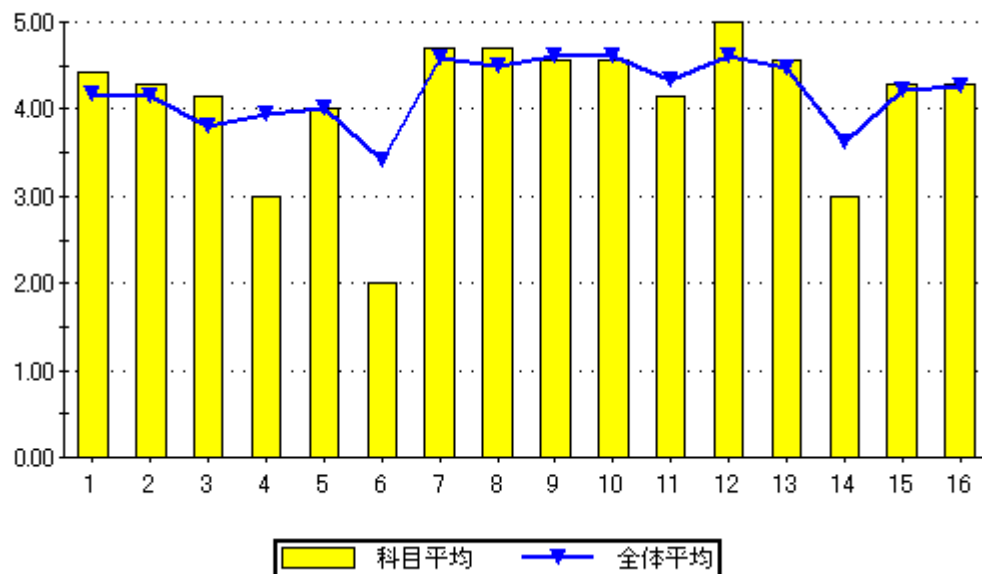

問16のグラフ

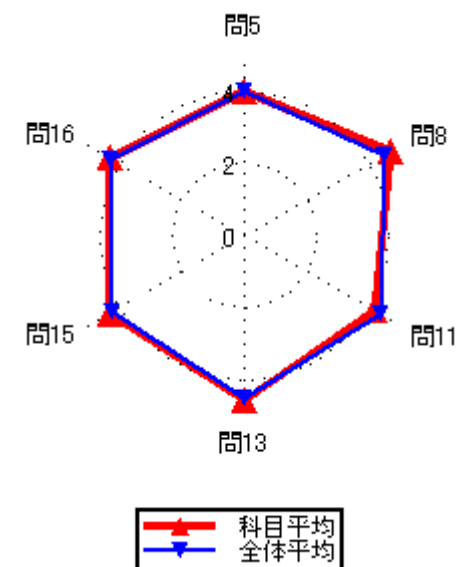
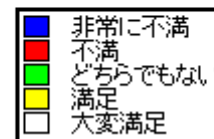
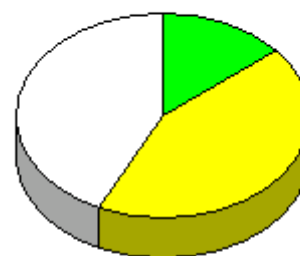

集計結果表（グラフ付き）

科目名	511 構造力学 I
教員氏名	那花 弘行

		回答率 (%)					無効	有効	平均
		5	4	3	2	1			
		いいえ	概ね、いいえ	どちらでもない	概ね、はい	はい			
1	あなたのこの授業中の態度は、どの程度積極的かつ真剣でしたか	0.0	0.0	11.1	11.1	77.8	0	9	4.67
2	この授業では、自ら学習できるように、自主学習のポイントに関する指導・指示がされましたか。	0.0	11.1	11.1	11.1	66.7	0	9	4.33
3	あなたはこの授業に対して、自主学習（予習、復習）をどの程度行いましたか	22.2	11.1	11.1	11.1	44.4	0	9	3.44
4	あなたがこの授業に対して、あまり自主学習を行なわなかった理由は主に次のどれですか。	0.0	33.3	0.0	0.0	66.7	6	3	4.00
5	あなたはこの授業の内容を、どの程度理解しましたか	0.0	22.2	11.1	33.3	33.3	0	9	3.78
6	あなたがこの授業をあまり理解できなかった理由は主に次のどれですか	0.0	0.0	0.0	50.0	50.0	7	2	4.50
7	担当教員は授業時間を毎回適切に使って、授業をしていましたか	0.0	0.0	0.0	22.2	77.8	0	9	4.78
8	授業の担当教員の熱意は感じられましたか	0.0	0.0	0.0	33.3	66.7	0	9	4.67
9	授業中に担当教員の声は良く聞こえましたか	0.0	0.0	0.0	33.3	66.7	0	9	4.67
10	板書の文字やプロジェクター、配布資料等の教材は見やすく、分かり易いものでしたか	0.0	22.2	0.0	22.2	55.6	0	9	4.11
11	担当教員は学生の理解度を見ながら講義を進めていましたか	0.0	11.1	11.1	11.1	66.7	0	9	4.33
12	学生の私語等の授業の妨げになる行為、あるいはいねむり等を担当教員は注意しましたか	11.1	0.0	11.1	0.0	77.8	0	9	4.33
13	この授業は、内容を伝える為の工夫がどの程度されていたと感じますか	0.0	0.0	33.3	22.2	44.4	0	9	4.11
14	この授業では、自分の意見を発表したり、他の人と討論する機会が設けられていましたか	0.0	0.0	11.1	22.2	66.7	0	9	4.56
15	あなたはこの授業により、どの程度、積極的に学習する態度・意識が身についたと思いますか	0.0	22.2	11.1	0.0	66.7	0	9	4.11
16	この授業に対する全体評価をしてみてください	0.0	0.0	11.1	44.4	44.4	0	9	4.33

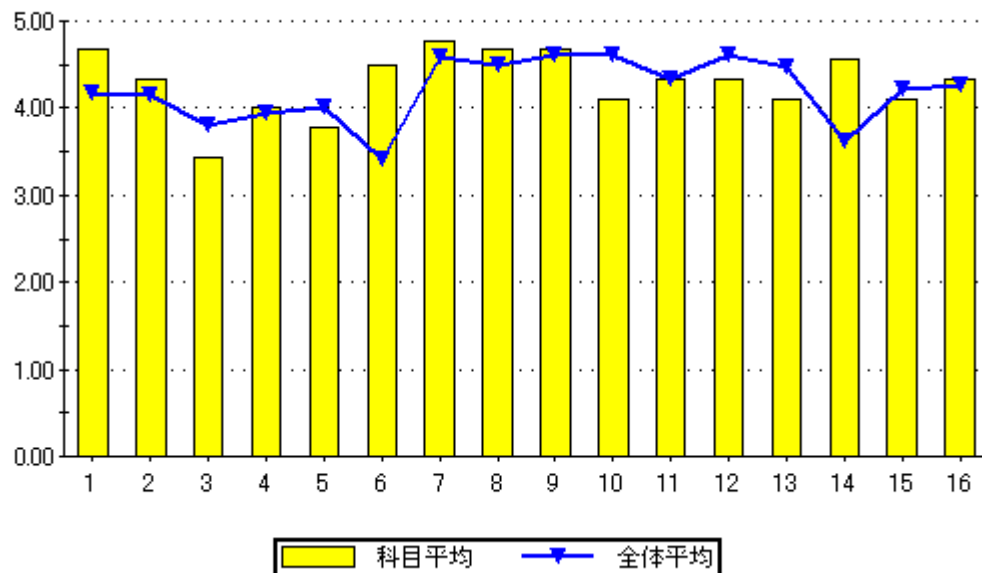

設問16のグラフ

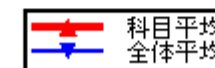
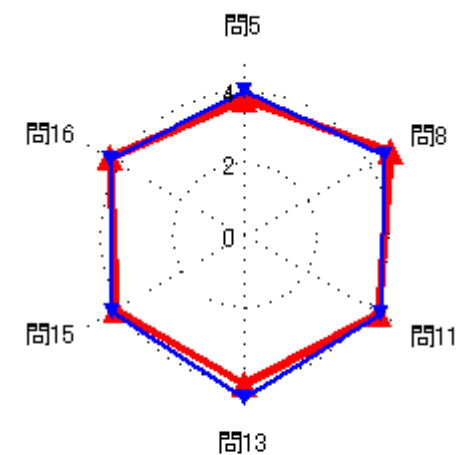
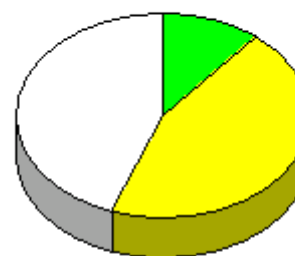

### 集計結果表（グラフ付き）

	科目名	512 建築史	教員氏名	副田 和哉	回答率 (%)					無効	有効	平均
					5	4	3	2	1			
					いいえ	概ね、いいえ	どちらでもない	概ね、はい	はい			
1	あなたのこの授業中の態度は、どの程度積極的かつ真剣でしたか				0.0	16.7	25.0	16.7	41.7	0	12	3.83
2	この授業では、自ら学習できるように、自主学習のポイントに関する指導・指示がされましたか。				8.3	8.3	25.0	41.7	16.7	0	12	3.50
3	あなたはこの授業に対して、自主学習（予習、復習）をどの程度行いましたか				8.3	16.7	25.0	33.3	16.7	0	12	3.33
4	あなたがこの授業に対して、あまり自主学習を行なわなかった理由は主に次のどれですか。				0.0	0.0	33.3	0.0	66.7	9	3	4.33
5	あなたはこの授業の内容を、どの程度理解しましたか				0.0	8.3	33.3	33.3	25.0	0	12	3.75
6	あなたがこの授業をあまり理解できなかった理由は主に次のどれですか				0.0	0.0	0.0	100.0	0.0	11	1	4.00
7	担当教員は授業時間を毎回適切に使って、授業をしていましたか				0.0	0.0	8.3	33.3	58.3	0	12	4.50
8	授業の担当教員の熱意は感じられましたか				0.0	0.0	0.0	33.3	66.7	0	12	4.67
9	授業中に担当教員の声は良く聞こえましたか				0.0	0.0	0.0	25.0	75.0	0	12	4.75
10	板書の文字やプロジェクター、配布資料等の教材は見やすく、分かり易いものでしたか				0.0	8.3	0.0	8.3	83.3	0	12	4.67
11	担当教員は学生の理解度を見ながら講義を進めていましたか				0.0	0.0	25.0	8.3	66.7	0	12	4.42
12	学生の私語等の授業の妨げになる行為、あるいはいねむり等を担当教員は注意しましたか				0.0	0.0	8.3	8.3	83.3	0	12	4.75
13	この授業は、内容を伝える為の工夫がどの程度されていたと感じますか				0.0	0.0	8.3	8.3	83.3	0	12	4.75
14	この授業では、自分の意見を発表したり、他の人と討論する機会が設けられていましたか				8.3	0.0	25.0	16.7	50.0	0	12	4.00
15	あなたはこの授業により、どの程度、積極的に学習する態度・意識が身についたと思いますか				8.3	8.3	8.3	0.0	75.0	0	12	4.25
16	この授業に対する全体評価をしてみてください				0.0	0.0	8.3	33.3	58.3	0	12	4.50

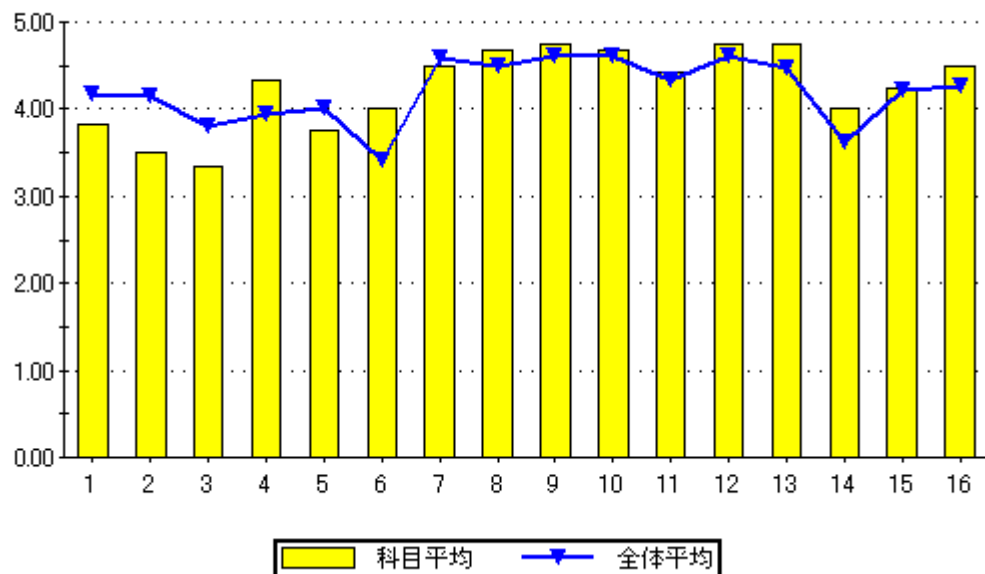

設問16のグラフ

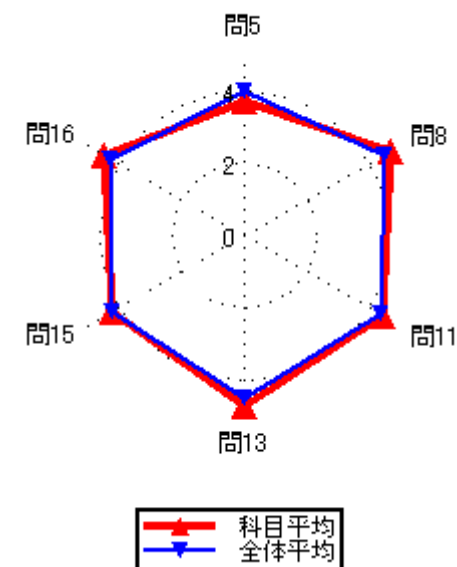
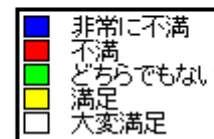
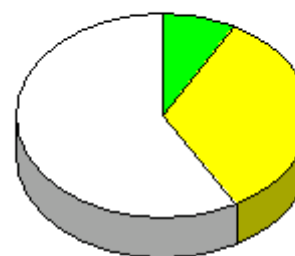

集計結果表（グラフ付き）

科目名	513 建築都市デザイン
教員氏名	副田 和哉

		回答率 (%)					無効	有効	平均
		5	4	3	2	1			
		いいえ	概ね、いいえ	どちらでもない	概ね、はい	はい			
1	あなたのこの授業中の態度は、どの程度積極的かつ真剣でしたか	0.0	33.3	25.0	16.7	25.0	0	12	3.33
2	この授業では、自ら学習できるように、自主学習のポイントに関する指導・指示がされましたか。	8.3	8.3	8.3	58.3	16.7	0	12	3.67
3	あなたはこの授業に対して、自主学習（予習、復習）をどの程度行いましたか	16.7	25.0	16.7	16.7	25.0	0	12	3.08
4	あなたがこの授業に対して、あまり自主学習を行なわなかった理由は主に次のどれですか。	0.0	20.0	0.0	20.0	60.0	7	5	4.20
5	あなたはこの授業の内容を、どの程度理解しましたか	0.0	8.3	0.0	58.3	33.3	0	12	4.17
6	あなたがこの授業をあまり理解できなかった理由は主に次のどれですか	100.0	0.0	0.0	0.0	0.0	11	1	1.00
7	担当教員は授業時間を毎回適切に使って、授業をしていましたか	0.0	0.0	0.0	50.0	50.0	0	12	4.50
8	授業の担当教員の熱意は感じられましたか	0.0	0.0	16.7	25.0	58.3	0	12	4.42
9	授業中に担当教員の声は良く聞こえましたか	0.0	0.0	8.3	33.3	58.3	0	12	4.50
10	板書の文字やプロジェクター、配布資料等の教材は見やすく、分かり易いものでしたか	0.0	0.0	0.0	25.0	75.0	0	12	4.75
11	担当教員は学生の理解度を見ながら講義を進めていましたか	8.3	0.0	0.0	25.0	66.7	0	12	4.42
12	学生の私語等の授業の妨げになる行為、あるいはいねむり等を担当教員は注意しましたか	0.0	0.0	0.0	16.7	83.3	0	12	4.83
13	この授業は、内容を伝える為の工夫がどの程度されていたと感じますか	0.0	8.3	0.0	16.7	75.0	0	12	4.58
14	この授業では、自分の意見を発表したり、他の人と討論する機会が設けられていましたか	8.3	8.3	8.3	25.0	50.0	0	12	4.00
15	あなたはこの授業により、どの程度、積極的に学習する態度・意識が身についたと思いますか	0.0	8.3	8.3	25.0	58.3	0	12	4.33
16	この授業に対する全体評価をしてみてください	0.0	0.0	16.7	33.3	50.0	0	12	4.33

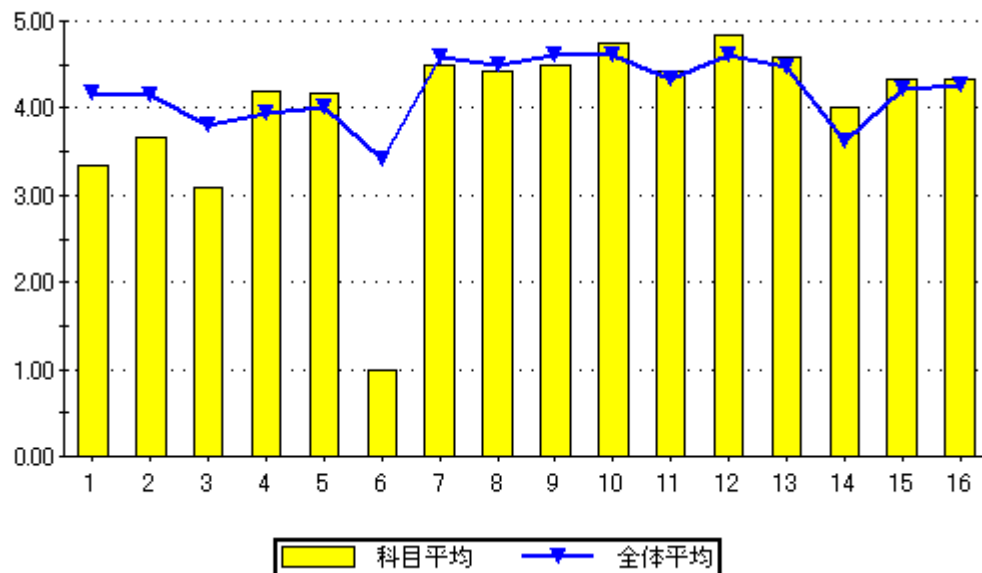

設問16のグラフ

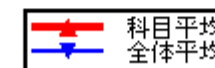
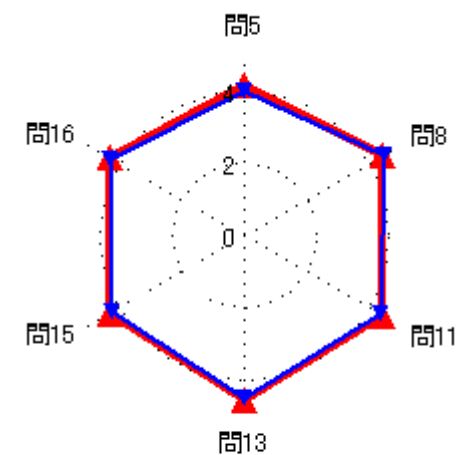

### 集計結果表（グラフ付き）

	科目名	514 構造力学Ⅲ	教員氏名	副田 和哉	回答率 (%)					無効	有効	平均
					5	4	3	2	1			
					いいえ	概ね、いいえ	どちらでもない	概ね、はい	はい			
1	あなたのこの授業中の態度は、どの程度積極的かつ真剣でしたか				0.0	0.0	4.0	12.0	84.0	0	25	4.80
2	この授業では、自ら学習できるように、自主学習のポイントに関する指導・指示がされましたか。				0.0	4.0	8.0	36.0	52.0	0	25	4.36
3	あなたはこの授業に対して、自主学習（予習、復習）をどの程度行いましたか				0.0	12.0	28.0	20.0	40.0	0	25	3.88
4	あなたがこの授業に対して、あまり自主学習を行なわなかった理由は主に次のどれですか。				0.0	0.0	33.3	66.7	0.0	22	3	3.67
5	あなたはこの授業の内容を、どの程度理解しましたか				0.0	0.0	36.0	36.0	28.0	0	25	3.92
6	あなたがこの授業をあまり理解できなかった理由は主に次のどれですか				0.0	0.0	0.0	0.0	0.0	25	0	0.00
7	担当教員は授業時間を毎回適切に使って、授業をしていましたか				0.0	0.0	0.0	36.0	64.0	0	25	4.64
8	授業の担当教員の熱意は感じられましたか				0.0	0.0	0.0	36.0	64.0	0	25	4.64
9	授業中に担当教員の声は良く聞こえましたか				0.0	0.0	4.0	20.0	76.0	0	25	4.72
10	板書の文字やプロジェクター、配布資料等の教材は見やすく、分かり易いものでしたか				0.0	0.0	0.0	12.0	88.0	0	25	4.88
11	担当教員は学生の理解度を見ながら講義を進めていましたか				0.0	0.0	4.0	24.0	72.0	0	25	4.68
12	学生の私語等の授業の妨げになる行為、あるいはいねむり等を担当教員は注意しましたか				0.0	0.0	0.0	8.0	92.0	0	25	4.92
13	この授業は、内容を伝える為の工夫がどの程度されていたと感じますか				0.0	0.0	8.0	16.0	76.0	0	25	4.68
14	この授業では、自分の意見を発表したり、他の人と討論する機会が設けられていましたか				4.0	0.0	20.0	12.0	64.0	0	25	4.32
15	あなたはこの授業により、どの程度、積極的に学習する態度・意識が身についたと思いますか				0.0	0.0	0.0	28.0	72.0	0	25	4.72
16	この授業に対する全体評価をしてみてください				0.0	0.0	4.0	52.0	44.0	0	25	4.40

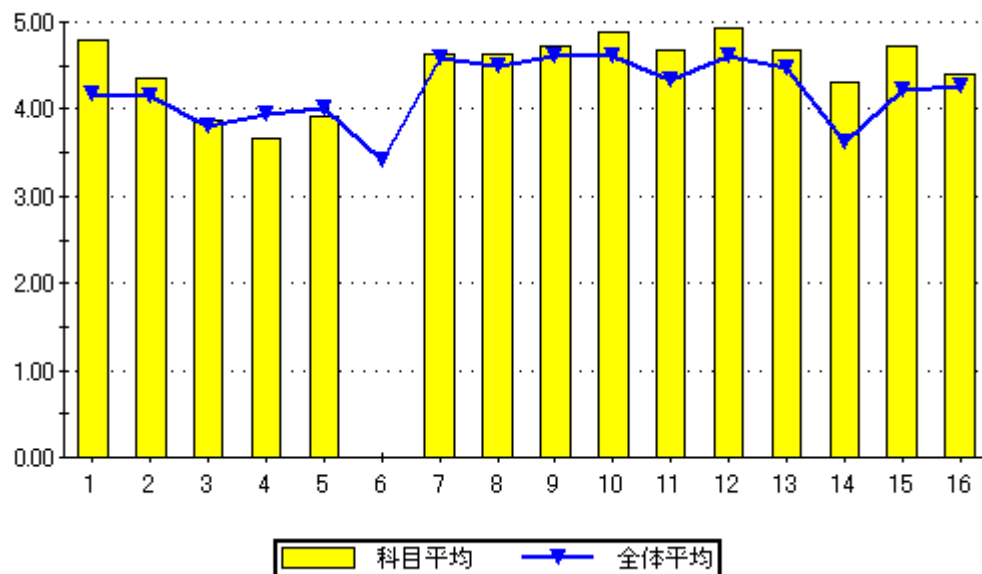

設問16のグラフ

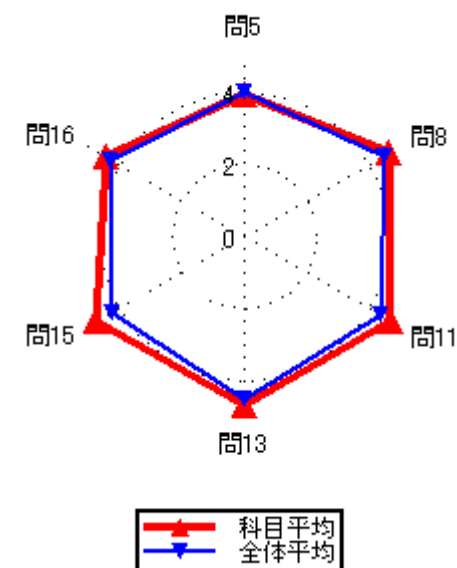
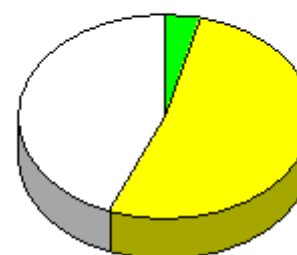

### 集計結果表（グラフ付き）

	科目名 515 福祉環境デザイン特論（計画系特論E）	教員氏名 副田 和哉	回答率（％）					無効	有効	平均
			5 いいえ	4 概ね、いいえ	3 どちらでもない	2 概ね、はい	1 はい			
1	あなたのこの授業中の態度は、どの程度積極的かつ真剣でしたか	0.0	25.0	50.0	0.0	25.0	0	4	3.25	
2	この授業では、自ら学習できるように、自主学習のポイントに関する指導・指示がされましたか。	0.0	0.0	25.0	50.0	25.0	0	4	4.00	
3	あなたはこの授業に対して、自主学習（予習、復習）をどの程度行いましたか	0.0	25.0	25.0	25.0	25.0	0	4	3.50	
4	あなたがこの授業に対して、あまり自主学習を行なわなかった理由は主に次のどれですか。	0.0	0.0	0.0	100.0	0.0	3	1	4.00	
5	あなたはこの授業の内容を、どの程度理解しましたか	0.0	0.0	25.0	25.0	50.0	0	4	4.25	
6	あなたがこの授業をあまり理解できなかった理由は主に次のどれですか	0.0	0.0	0.0	0.0	0.0	4	0	0.00	
7	担当教員は授業時間を毎回適切に使って、授業をしていましたか	0.0	0.0	0.0	25.0	75.0	0	4	4.75	
8	授業の担当教員の熱意は感じられましたか	0.0	0.0	0.0	50.0	50.0	0	4	4.50	
9	授業中に担当教員の声は良く聞こえましたか	0.0	0.0	0.0	0.0	100.0	0	4	5.00	
10	板書の文字やプロジェクター、配布資料等の教材は見やすく、分かり易いものでしたか	0.0	0.0	0.0	0.0	100.0	0	4	5.00	
11	担当教員は学生の理解度を見ながら講義を進めていましたか	0.0	0.0	0.0	0.0	100.0	0	4	5.00	
12	学生の私語等の授業の妨げになる行為、あるいはいねむり等を担当教員は注意しましたか	0.0	0.0	0.0	0.0	100.0	0	4	5.00	
13	この授業は、内容を伝える為の工夫がどの程度されていたと感じますか	0.0	0.0	25.0	0.0	75.0	0	4	4.50	
14	この授業では、自分の意見を発表したり、他の人と討論する機会が設けられていましたか	0.0	0.0	0.0	25.0	75.0	0	4	4.75	
15	あなたはこの授業により、どの程度、積極的に学習する態度・意識が身についたと思いますか	0.0	0.0	0.0	25.0	75.0	0	4	4.75	
16	この授業に対する全体評価をしてみてください	0.0	0.0	0.0	25.0	75.0	0	4	4.75	

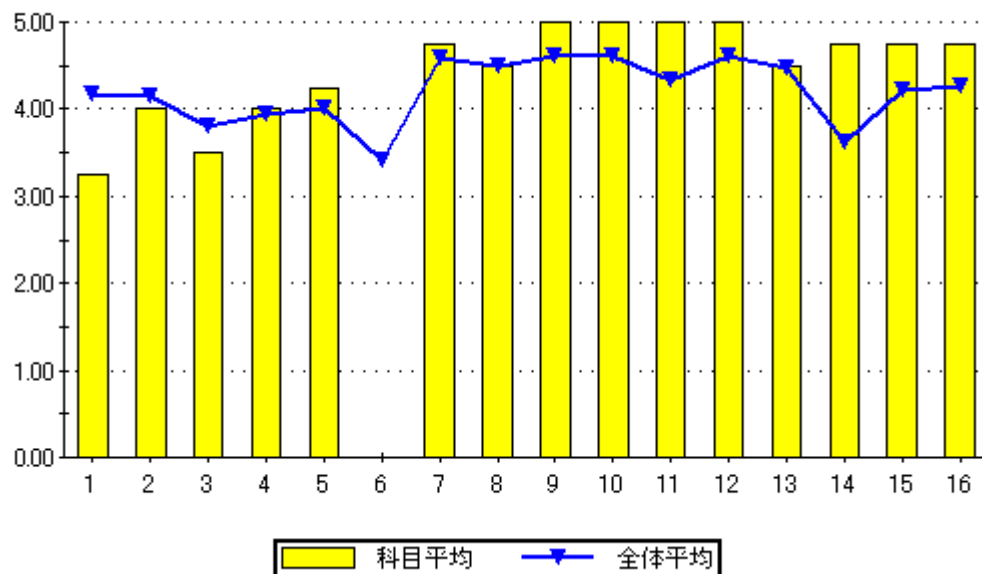

設問16のグラフ

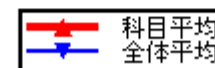
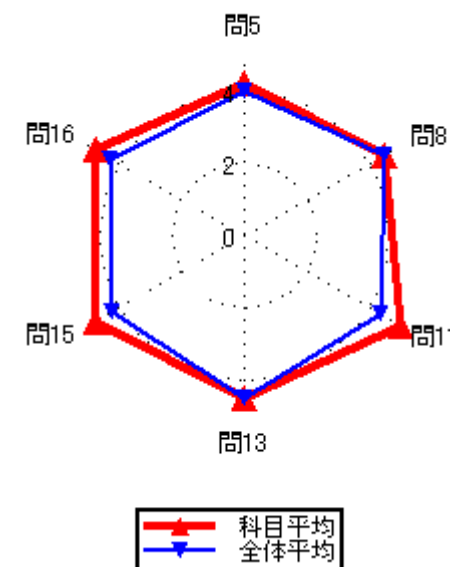
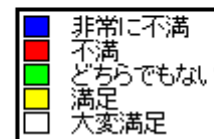
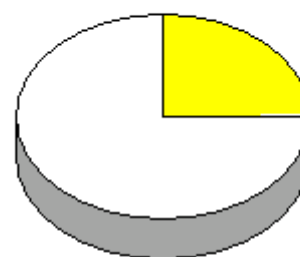

集計結果表（グラフ付き）

	科目名	516 インテリア建築都市デザイン演習Ⅰ	回答率 (%)					無効	有効	平均
			5	4	3	2	1			
	教員氏名	副田 和哉	いいえ	概ね、いいえ	どちらでもない	概ね、はい	はい			
1	あなたのこの授業中の態度は、どの程度積極的かつ真剣でしたか		0.0	27.3	27.3	18.2	27.3	0	11	3.45
2	この授業では、自ら学習できるように、自主学習のポイントに関する指導・指示がされましたか。		27.3	9.1	0.0	27.3	36.4	0	11	3.36
3	あなたはこの授業に対して、自主学習（予習、復習）をどの程度行いましたか		9.1	18.2	9.1	18.2	45.5	0	11	3.73
4	あなたがこの授業に対して、あまり自主学習を行なわなかった理由は主に次のどれですか。		0.0	0.0	33.3	0.0	66.7	8	3	4.33
5	あなたはこの授業の内容を、どの程度理解しましたか		0.0	0.0	9.1	27.3	63.6	0	11	4.55
6	あなたがこの授業をあまり理解できなかった理由は主に次のどれですか		0.0	0.0	0.0	0.0	0.0	11	0	0.00
7	担当教員は授業時間を毎回適切に使って、授業をしていましたか		9.1	0.0	0.0	27.3	63.6	0	11	4.36
8	授業の担当教員の熱意は感じられましたか		0.0	0.0	9.1	18.2	72.7	0	11	4.64
9	授業中に担当教員の声は良く聞こえましたか		0.0	9.1	0.0	18.2	72.7	0	11	4.55
10	板書の文字やプロジェクター、配布資料等の教材は見やすく、分かり易いものでしたか		9.1	0.0	0.0	9.1	81.8	0	11	4.55
11	担当教員は学生の理解度を見ながら講義を進めていましたか		9.1	0.0	9.1	27.3	54.5	0	11	4.18
12	学生の私語等の授業の妨げになる行為、あるいはいねむり等を担当教員は注意しましたか		0.0	0.0	9.1	0.0	90.9	0	11	4.82
13	この授業は、内容を伝える為の工夫がどの程度されていたと感じますか		0.0	9.1	27.3	9.1	54.5	0	11	4.09
14	この授業では、自分の意見を発表したり、他の人と討論する機会が設けられていましたか		0.0	9.1	18.2	9.1	63.6	0	11	4.27
15	あなたはこの授業により、どの程度、積極的に学習する態度・意識が身についたと思いますか		0.0	0.0	18.2	9.1	72.7	0	11	4.55
16	この授業に対する全体評価をしてみてください		9.1	9.1	9.1	9.1	63.6	0	11	4.09

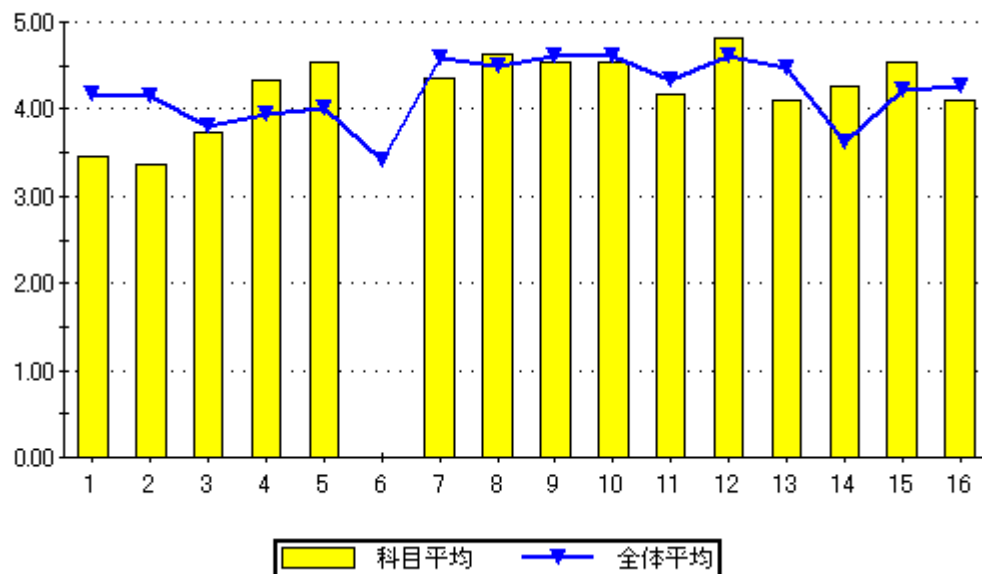

設問16のグラフ

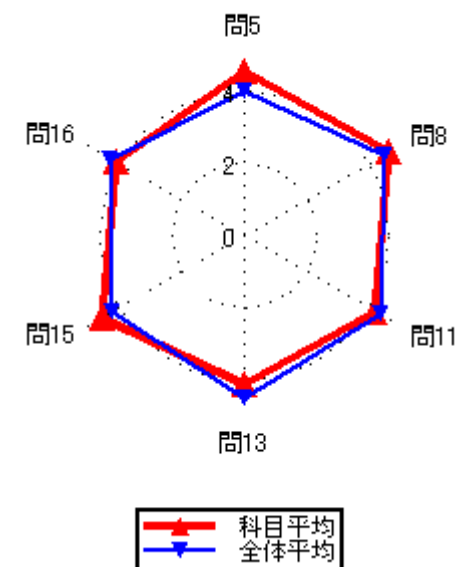



集計結果表（グラフ付き）

科目名	517 耐震防災特論
教員氏名	片平 崇

		回答率 (%)					無効	有効	平均
		5	4	3	2	1			
		いいえ	概ね、いいえ	どちらでもない	概ね、はい	はい			
1	あなたのこの授業中の態度は、どの程度積極的かつ真剣でしたか	0.0	100.0	0.0	0.0	0.0	0	1	2.00
2	この授業では、自ら学習できるように、自主学習のポイントに関する指導・指示がされましたか。	0.0	0.0	0.0	0.0	100.0	0	1	5.00
3	あなたはこの授業に対して、自主学習（予習、復習）をどの程度行いましたか	0.0	0.0	0.0	100.0	0.0	0	1	4.00
4	あなたがこの授業に対して、あまり自主学習を行なわなかった理由は主に次のどれですか。	0.0	0.0	0.0	0.0	0.0	1	0	0.00
5	あなたはこの授業の内容を、どの程度理解しましたか	0.0	0.0	0.0	100.0	0.0	0	1	4.00
6	あなたがこの授業をあまり理解できなかった理由は主に次のどれですか	0.0	0.0	0.0	0.0	0.0	1	0	0.00
7	担当教員は授業時間を毎回適切に使って、授業をしていましたか	0.0	0.0	0.0	0.0	100.0	0	1	5.00
8	授業の担当教員の熱意は感じられましたか	0.0	0.0	0.0	0.0	100.0	0	1	5.00
9	授業中に担当教員の声は良く聞こえましたか	0.0	0.0	0.0	0.0	100.0	0	1	5.00
10	板書の文字やプロジェクター、配布資料等の教材は見やすく、分かり易いものでしたか	0.0	0.0	0.0	0.0	100.0	0	1	5.00
11	担当教員は学生の理解度を見ながら講義を進めていましたか	0.0	0.0	0.0	0.0	100.0	0	1	5.00
12	学生の私語等の授業の妨げになる行為、あるいはいねむり等を担当教員は注意しましたか	0.0	0.0	0.0	0.0	100.0	0	1	5.00
13	この授業は、内容を伝える為の工夫がどの程度されていたと感じますか	0.0	0.0	0.0	0.0	100.0	0	1	5.00
14	この授業では、自分の意見を発表したり、他の人と討論する機会が設けられていましたか	0.0	0.0	0.0	0.0	100.0	0	1	5.00
15	あなたはこの授業により、どの程度、積極的に学習する態度・意識が身についたと思いますか	0.0	0.0	0.0	0.0	100.0	0	1	5.00
16	この授業に対する全体評価をしてみてください	0.0	0.0	100.0	0.0	0.0	0	1	3.00

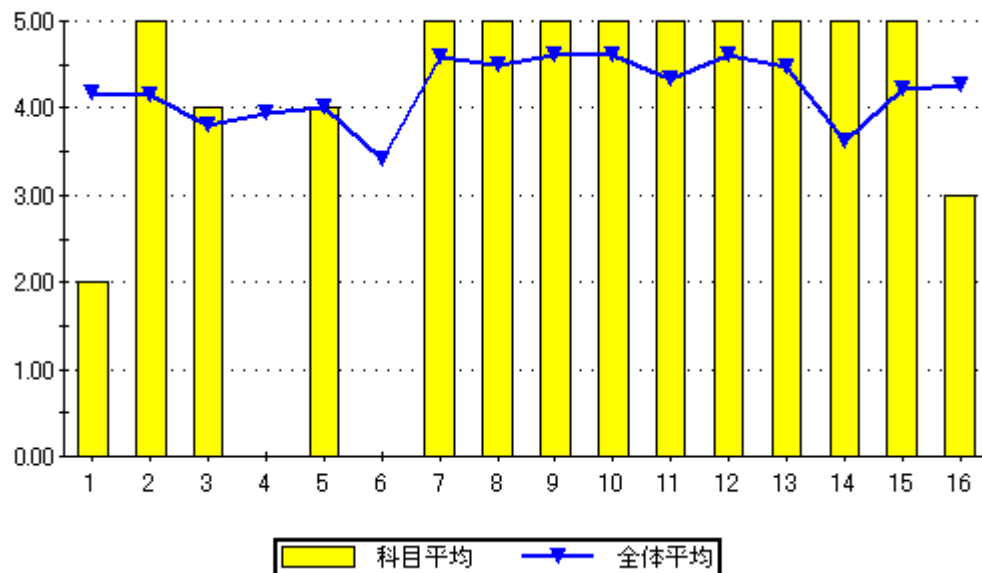

設問16のグラフ

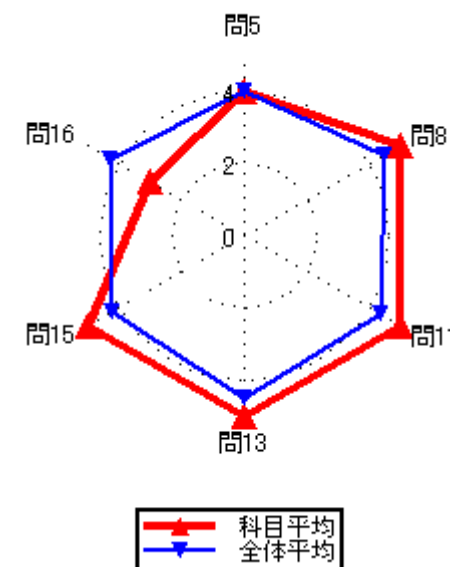

### 集計結果表（グラフ付き）

	科目名 518 工学デザイン基礎Ⅱ	教員氏名 堀口 譲司	回答率 (%)					無効	有効	平均
			5	4	3	2	1			
			いいえ	概ね、いいえ	どちらでもない	概ね、はい	はい			
1	あなたのこの授業中の態度は、どの程度積極的かつ真剣でしたか		0.0	35.7	14.3	28.6	21.4	0	14	3.36
2	この授業では、自ら学習できるように、自主学習のポイントに関する指導・指示がされましたか。		21.4	7.1	0.0	35.7	35.7	0	14	3.57
3	あなたはこの授業に対して、自主学習（予習、復習）をどの程度行いましたか		7.1	14.3	14.3	21.4	42.9	0	14	3.79
4	あなたがこの授業に対して、あまり自主学習を行なわなかった理由は主に次のどれですか。		0.0	0.0	33.3	33.3	33.3	11	3	4.00
5	あなたはこの授業の内容を、どの程度理解しましたか		0.0	0.0	0.0	42.9	57.1	0	14	4.57
6	あなたがこの授業をあまり理解できなかった理由は主に次のどれですか		0.0	0.0	0.0	0.0	0.0	14	0	0.00
7	担当教員は授業時間を毎回適切に使って、授業をしていましたか		0.0	0.0	0.0	42.9	57.1	0	14	4.57
8	授業の担当教員の熱意は感じられましたか		0.0	0.0	14.3	35.7	50.0	0	14	4.36
9	授業中に担当教員の声は良く聞こえましたか		0.0	7.1	7.1	35.7	50.0	0	14	4.29
10	板書の文字やプロジェクター、配布資料等の教材は見やすく、分かり易いものでしたか		0.0	7.1	0.0	14.3	78.6	0	14	4.64
11	担当教員は学生の理解度を見ながら講義を進めていましたか		7.1	0.0	7.1	35.7	50.0	0	14	4.21
12	学生の私語等の授業の妨げになる行為、あるいはいねむり等を担当教員は注意しましたか		0.0	0.0	0.0	42.9	57.1	0	14	4.57
13	この授業は、内容を伝える為の工夫がどの程度されていたと感じますか		7.1	7.1	14.3	21.4	50.0	0	14	4.00
14	この授業では、自分の意見を発表したり、他の人と討論する機会が設けられていましたか		0.0	14.3	14.3	21.4	50.0	0	14	4.07
15	あなたはこの授業により、どの程度、積極的に学習する態度・意識が身についたと思いますか		0.0	14.3	7.1	21.4	57.1	0	14	4.21
16	この授業に対する全体評価をしてみてください		0.0	21.4	0.0	28.6	50.0	0	14	4.07

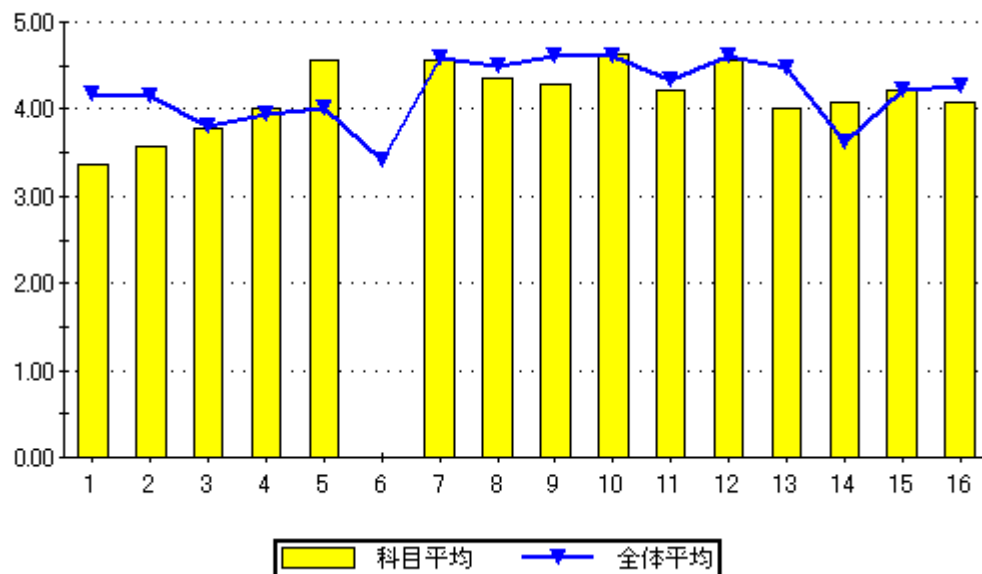

設問16のグラフ

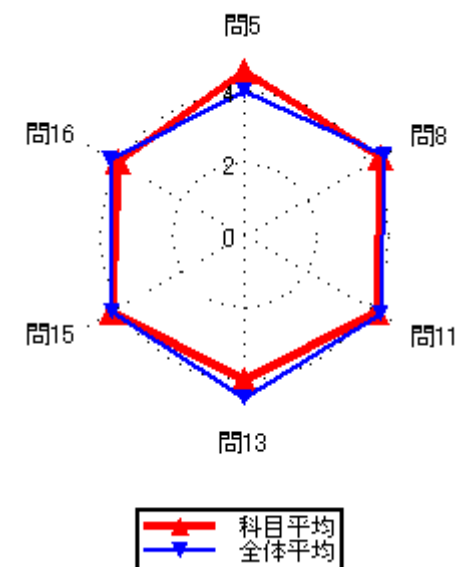
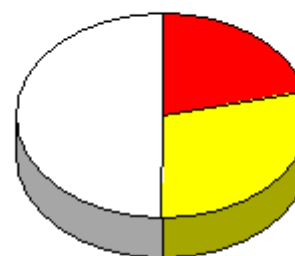

### 集計結果表（グラフ付き）

	科目名	520 インテリア建築都市デザイン演習Ⅲ	回答率 (%)					無効	有効	平均
			5	4	3	2	1			
	教員氏名	堀口 譲司	いいえ	概ね、いいえ	どちらでもない	概ね、はい	はい			
1	あなたのこの授業中の態度は、どの程度積極的かつ真剣でしたか		0.0	30.0	10.0	30.0	30.0	0	10	3.60
2	この授業では、自ら学習できるように、自主学習のポイントに関する指導・指示がされましたか。		10.0	10.0	0.0	30.0	50.0	0	10	4.00
3	あなたはこの授業に対して、自主学習（予習、復習）をどの程度行いましたか		0.0	0.0	0.0	40.0	60.0	0	10	4.60
4	あなたがこの授業に対して、あまり自主学習を行なわなかった理由は主に次のどれですか。		0.0	0.0	0.0	0.0	0.0	10	0	0.00
5	あなたはこの授業の内容を、どの程度理解しましたか		0.0	0.0	10.0	30.0	60.0	0	10	4.50
6	あなたがこの授業をあまり理解できなかった理由は主に次のどれですか		0.0	0.0	0.0	0.0	0.0	10	0	0.00
7	担当教員は授業時間を毎回適切に使って、授業をしていましたか		0.0	0.0	10.0	20.0	70.0	0	10	4.60
8	授業の担当教員の熱意は感じられましたか		0.0	0.0	10.0	30.0	60.0	0	10	4.50
9	授業中に担当教員の声は良く聞こえましたか		0.0	10.0	10.0	20.0	60.0	0	10	4.30
10	板書の文字やプロジェクター、配布資料等の教材は見やすく、分かり易いものでしたか		10.0	0.0	0.0	20.0	70.0	0	10	4.40
11	担当教員は学生の理解度を見ながら講義を進めていましたか		0.0	0.0	10.0	40.0	50.0	0	10	4.40
12	学生の私語等の授業の妨げになる行為、あるいはいねむり等を担当教員は注意しましたか		0.0	0.0	10.0	20.0	70.0	0	10	4.60
13	この授業は、内容を伝える為の工夫がどの程度されていたと感じますか		0.0	10.0	0.0	30.0	60.0	0	10	4.40
14	この授業では、自分の意見を発表したり、他の人と討論する機会が設けられていましたか		0.0	0.0	0.0	40.0	60.0	0	10	4.60
15	あなたはこの授業により、どの程度、積極的に学習する態度・意識が身についたと思いますか		0.0	0.0	0.0	10.0	90.0	0	10	4.90
16	この授業に対する全体評価をしてみてください		0.0	10.0	10.0	20.0	60.0	0	10	4.30

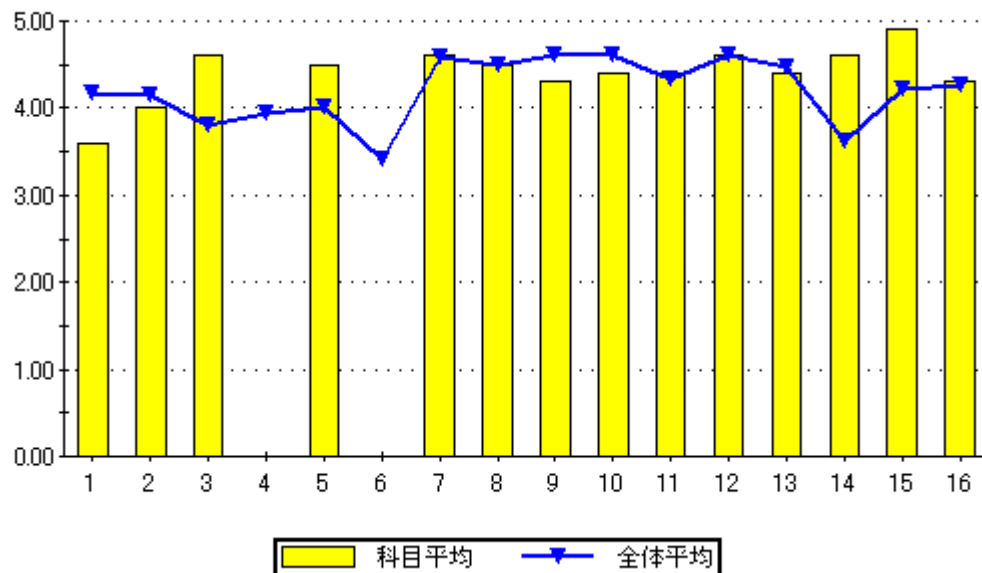

設問16のグラフ

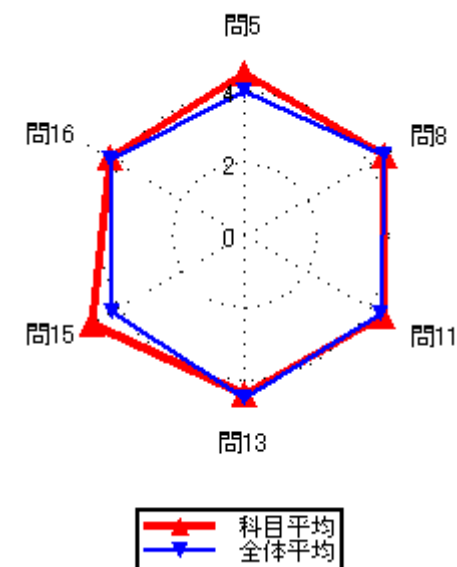

集計結果表（グラフ付き）

科目名	521 インテリア建築都市デザイン演習Ⅴ
教員氏名	堀口 譲司

		回答率 (%)					無効	有効	平均
		5	4	3	2	1			
		いいえ	概ね、いいえ	どちらでもない	概ね、はい	はい			
1	あなたのこの授業中の態度は、どの程度積極的かつ真剣でしたか	0.0	14.3	0.0	14.3	71.4	0	7	4.43
2	この授業では、自ら学習できるように、自主学習のポイントに関する指導・指示がされましたか。	0.0	0.0	0.0	28.6	71.4	0	7	4.71
3	あなたはこの授業に対して、自主学習（予習、復習）をどの程度行いましたか	0.0	0.0	0.0	28.6	71.4	0	7	4.71
4	あなたがこの授業に対して、あまり自主学習を行なわなかった理由は主に次のどれですか。	0.0	0.0	0.0	0.0	0.0	7	0	0.00
5	あなたはこの授業の内容を、どの程度理解しましたか	0.0	0.0	0.0	28.6	71.4	0	7	4.71
6	あなたがこの授業をあまり理解できなかった理由は主に次のどれですか	0.0	0.0	0.0	0.0	0.0	7	0	0.00
7	担当教員は授業時間を毎回適切に使って、授業をしていましたか	0.0	0.0	0.0	28.6	71.4	0	7	4.71
8	授業の担当教員の熱意は感じられましたか	0.0	0.0	0.0	28.6	71.4	0	7	4.71
9	授業中に担当教員の声は良く聞こえましたか	0.0	0.0	0.0	14.3	85.7	0	7	4.86
10	板書の文字やプロジェクター、配布資料等の教材は見やすく、分かり易いものでしたか	0.0	0.0	0.0	14.3	85.7	0	7	4.86
11	担当教員は学生の理解度を見ながら講義を進めていましたか	0.0	0.0	0.0	14.3	85.7	0	7	4.86
12	学生の私語等の授業の妨げになる行為、あるいはいねむり等を担当教員は注意しましたか	0.0	0.0	0.0	14.3	85.7	0	7	4.86
13	この授業は、内容を伝える為の工夫がどの程度されていたと感じますか	0.0	0.0	0.0	14.3	85.7	0	7	4.86
14	この授業では、自分の意見を発表したり、他の人と討論する機会が設けられていましたか	0.0	0.0	0.0	14.3	85.7	0	7	4.86
15	あなたはこの授業により、どの程度、積極的に学習する態度・意識が身についたと思いますか	0.0	0.0	0.0	14.3	85.7	0	7	4.86
16	この授業に対する全体評価をしてみてください	0.0	0.0	0.0	42.9	57.1	0	7	4.57

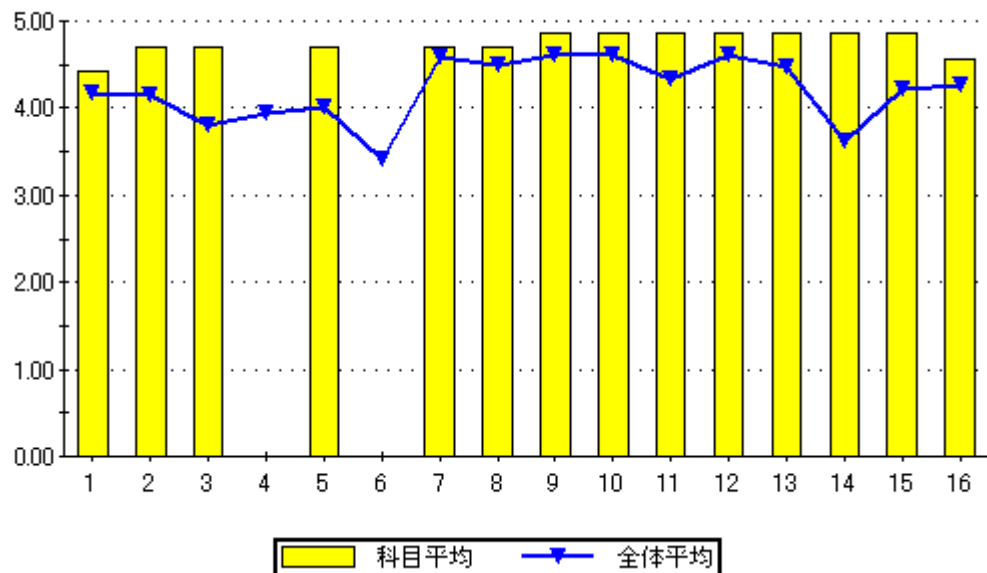

設問16のグラフ

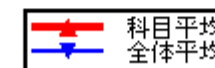
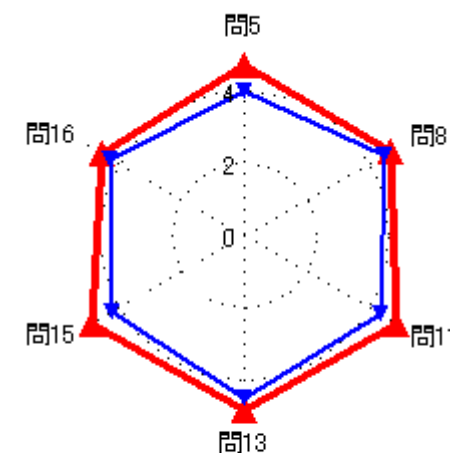
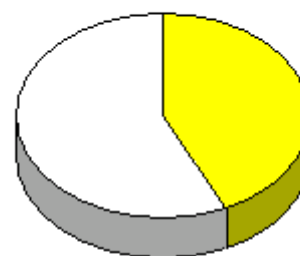

集計結果表（グラフ付き）

科目名	522 情報リテラシー
教員氏名	李志?

		回答率 (%)					無効	有効	平均
		5	4	3	2	1			
		いいえ	概ね、いいえ	どちらでもない	概ね、はい	はい			
1	あなたのこの授業中の態度は、どの程度積極的かつ真剣でしたか	0.0	36.4	18.2	18.2	27.3	0	11	3.36
2	この授業では、自ら学習できるように、自主学習のポイントに関する指導・指示がされましたか。	0.0	18.2	9.1	18.2	54.5	0	11	4.09
3	あなたはこの授業に対して、自主学習（予習、復習）をどの程度行いましたか	0.0	27.3	18.2	18.2	36.4	0	11	3.64
4	あなたがこの授業に対して、あまり自主学習を行なわなかった理由は主に次のどれですか。	0.0	0.0	66.7	0.0	33.3	8	3	3.67
5	あなたはこの授業の内容を、どの程度理解しましたか	0.0	0.0	45.5	9.1	45.5	0	11	4.00
6	あなたがこの授業をあまり理解できなかった理由は主に次のどれですか	0.0	0.0	0.0	0.0	0.0	11	0	0.00
7	担当教員は授業時間を毎回適切に使って、授業をしていましたか	0.0	0.0	0.0	54.5	45.5	0	11	4.45
8	授業の担当教員の熱意は感じられましたか	0.0	0.0	0.0	63.6	36.4	0	11	4.36
9	授業中に担当教員の声は良く聞こえましたか	0.0	0.0	9.1	9.1	81.8	0	11	4.73
10	板書の文字やプロジェクター、配布資料等の教材は見やすく、分かり易いものでしたか	0.0	0.0	0.0	27.3	72.7	0	11	4.73
11	担当教員は学生の理解度を見ながら講義を進めていましたか	0.0	9.1	9.1	0.0	81.8	0	11	4.55
12	学生の私語等の授業の妨げになる行為、あるいはいねむり等を担当教員は注意しましたか	0.0	0.0	0.0	9.1	90.9	0	11	4.91
13	この授業は、内容を伝える為の工夫がどの程度されていたと感じますか	0.0	0.0	45.5	0.0	54.5	0	11	4.09
14	この授業では、自分の意見を発表したり、他の人と討論する機会が設けられていましたか	9.1	18.2	36.4	9.1	27.3	0	11	3.27
15	あなたはこの授業により、どの程度、積極的に学習する態度・意識が身についたと思いますか	0.0	18.2	0.0	9.1	72.7	0	11	4.36
16	この授業に対する全体評価をしてみてください	9.1	0.0	9.1	45.5	36.4	0	11	4.00

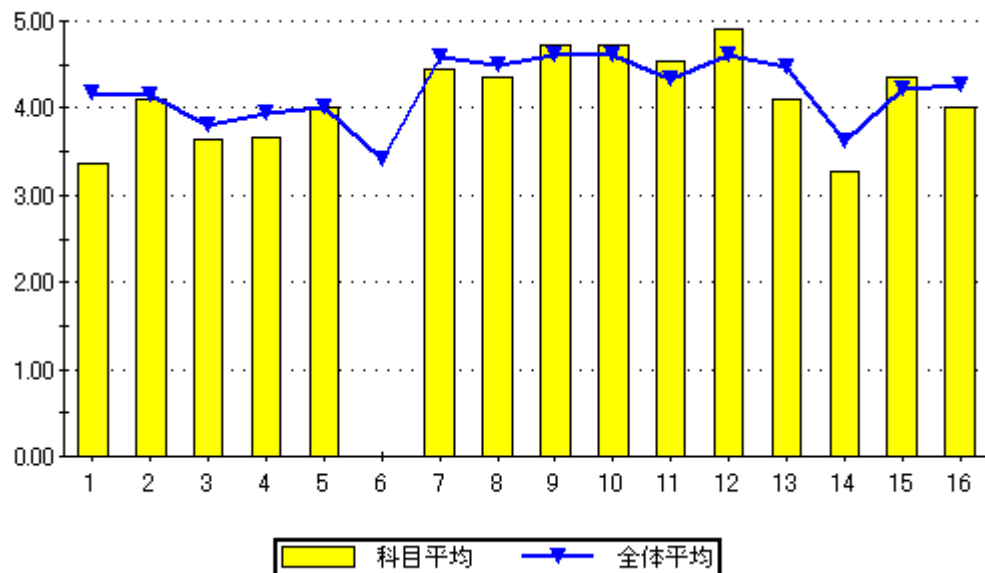

設問16のグラフ

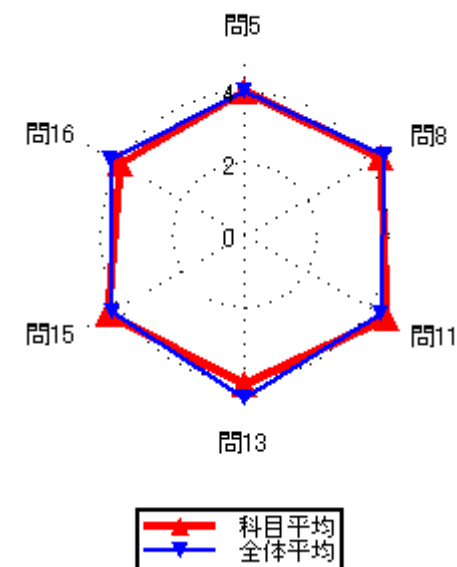
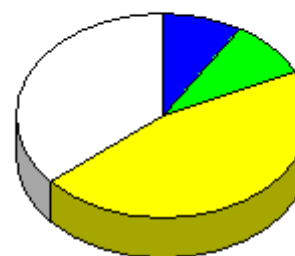

集計結果表（グラフ付き）

科目名	523 インテリア計画Ⅰ
教員氏名	李志?

		回答率 (%)					無効	有効	平均
		5	4	3	2	1			
		いいえ	概ね、いいえ	どちらでもない	概ね、はい	はい			
1	あなたのこの授業中の態度は、どの程度積極的かつ真剣でしたか	0.0	31.6	15.8	5.3	47.4	0	19	3.68
2	この授業では、自ら学習できるように、自主学習のポイントに関する指導・指示がされましたか。	15.8	0.0	15.8	10.5	57.9	0	19	3.95
3	あなたはこの授業に対して、自主学習（予習、復習）をどの程度行いましたか	10.5	21.1	10.5	15.8	42.1	0	19	3.58
4	あなたがこの授業に対して、あまり自主学習を行なわなかった理由は主に次のどれですか。	0.0	0.0	0.0	0.0	100.0	13	6	5.00
5	あなたはこの授業の内容を、どの程度理解しましたか	0.0	0.0	10.5	21.1	68.4	0	19	4.58
6	あなたがこの授業をあまり理解できなかった理由は主に次のどれですか	0.0	0.0	0.0	0.0	0.0	19	0	0.00
7	担当教員は授業時間を毎回適切に使って、授業をしていましたか	0.0	0.0	0.0	36.8	63.2	0	19	4.63
8	授業の担当教員の熱意は感じられましたか	0.0	0.0	5.3	36.8	57.9	0	19	4.53
9	授業中に担当教員の声は良く聞こえましたか	0.0	0.0	5.3	10.5	84.2	0	19	4.79
10	板書の文字やプロジェクター、配布資料等の教材は見やすく、分かり易いものでしたか	0.0	0.0	0.0	10.5	89.5	0	19	4.89
11	担当教員は学生の理解度を見ながら講義を進めていましたか	0.0	5.3	10.5	5.3	78.9	0	19	4.58
12	学生の私語等の授業の妨げになる行為、あるいはいねむり等を担当教員は注意しましたか	0.0	0.0	0.0	15.8	84.2	0	19	4.84
13	この授業は、内容を伝える為の工夫がどの程度されていたと感じますか	0.0	0.0	10.5	10.5	78.9	0	19	4.68
14	この授業では、自分の意見を発表したり、他の人と討論する機会が設けられていましたか	10.5	0.0	15.8	31.6	42.1	0	19	3.95
15	あなたはこの授業により、どの程度、積極的に学習する態度・意識が身についたと思いますか	10.5	5.3	0.0	5.3	78.9	0	19	4.37
16	この授業に対する全体評価をしてみてください	0.0	0.0	0.0	31.6	68.4	0	19	4.68

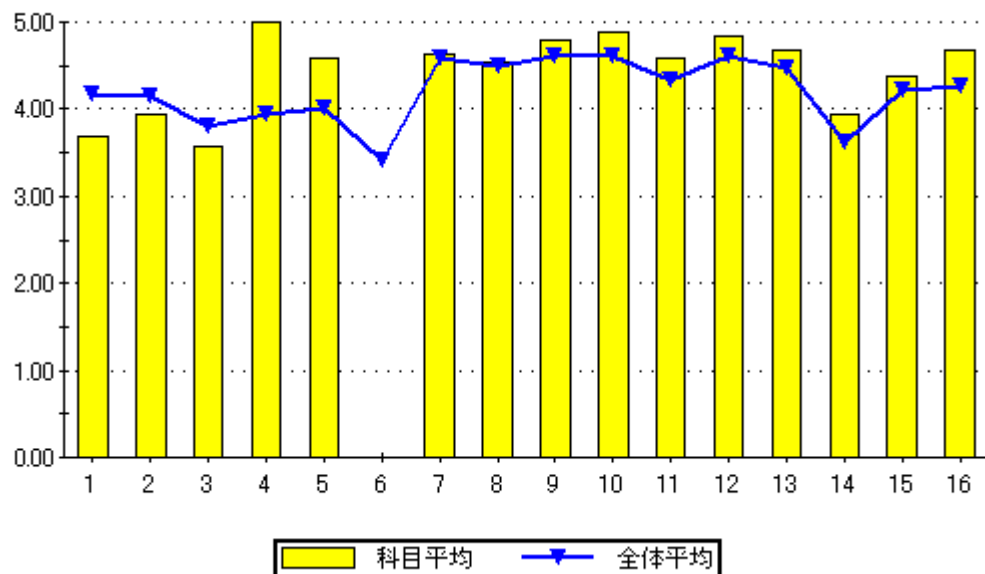

設問16のグラフ

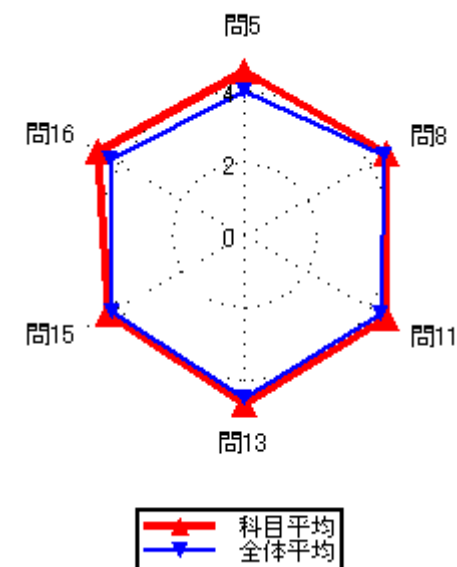

### 集計結果表（グラフ付き）

科目名	524 インテリア計画Ⅱ
教員氏名	李志?

		回答率 (%)					無効	有効	平均
		5	4	3	2	1			
		いいえ	概ね、いいえ	どちらでもない	概ね、はい	はい			
1	あなたのこの授業中の態度は、どの程度積極的かつ真剣でしたか	0.0	44.4	0.0	0.0	55.6	0	9	3.67
2	この授業では、自ら学習できるように、自主学習のポイントに関する指導・指示がされましたか。	33.3	0.0	0.0	11.1	55.6	0	9	3.56
3	あなたはこの授業に対して、自主学習（予習、復習）をどの程度行いましたか	0.0	22.2	11.1	33.3	33.3	0	9	3.78
4	あなたがこの授業に対して、あまり自主学習を行なわなかった理由は主に次のどれですか。	0.0	0.0	0.0	0.0	100.0	7	2	5.00
5	あなたはこの授業の内容を、どの程度理解しましたか	0.0	0.0	0.0	11.1	88.9	0	9	4.89
6	あなたがこの授業をあまり理解できなかった理由は主に次のどれですか	0.0	0.0	0.0	0.0	0.0	9	0	0.00
7	担当教員は授業時間を毎回適切に使って、授業をしていましたか	0.0	0.0	0.0	33.3	66.7	0	9	4.67
8	授業の担当教員の熱意は感じられましたか	0.0	0.0	0.0	22.2	77.8	0	9	4.78
9	授業中に担当教員の声は良く聞こえましたか	0.0	0.0	0.0	0.0	100.0	0	9	5.00
10	板書の文字やプロジェクター、配布資料等の教材は見やすく、分かり易いものでしたか	0.0	0.0	0.0	0.0	100.0	0	9	5.00
11	担当教員は学生の理解度を見ながら講義を進めていましたか	0.0	0.0	0.0	11.1	88.9	0	9	4.89
12	学生の私語等の授業の妨げになる行為、あるいはいねむり等を担当教員は注意しましたか	0.0	0.0	0.0	0.0	100.0	0	9	5.00
13	この授業は、内容を伝える為の工夫がどの程度されていたと感じますか	0.0	0.0	11.1	0.0	88.9	0	9	4.78
14	この授業では、自分の意見を発表したり、他の人と討論する機会が設けられていましたか	0.0	0.0	0.0	22.2	77.8	0	9	4.78
15	あなたはこの授業により、どの程度、積極的に学習する態度・意識が身についたと思いますか	0.0	0.0	0.0	11.1	88.9	0	9	4.89
16	この授業に対する全体評価をしてみてください	0.0	0.0	11.1	0.0	88.9	0	9	4.78

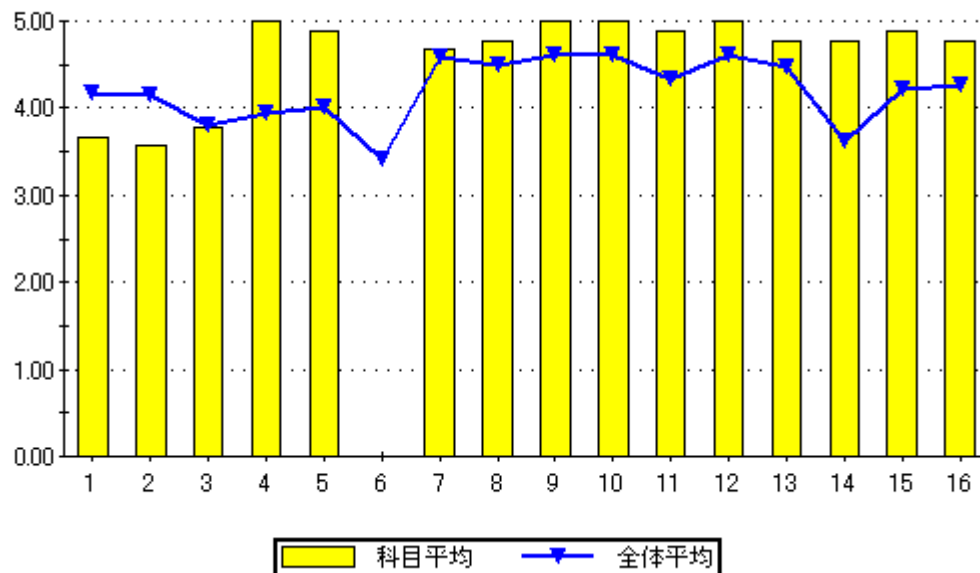

設問16のグラフ

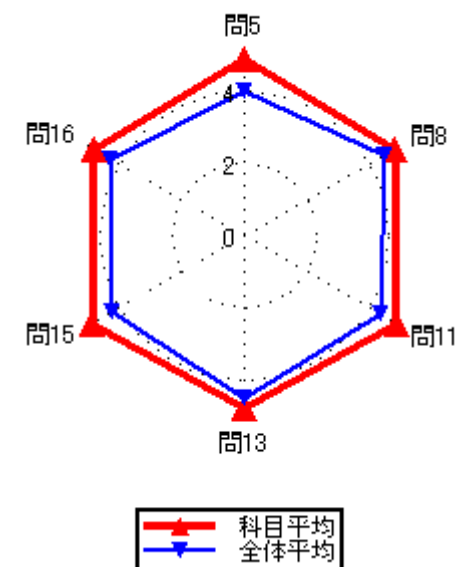
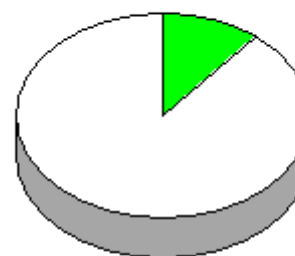



### 集計結果表（グラフ付き）

科目名	525 インテリア施工
教員氏名	李志?

		回答率 (%)					無効	有効	平均
		5	4	3	2	1			
		いいえ	概ね、いいえ	どちらでもない	概ね、はい	はい			
1	あなたのこの授業中の態度は、どの程度積極的かつ真剣でしたか	0.0	21.4	42.9	7.1	28.6	0	14	3.43
2	この授業では、自ら学習できるように、自主学習のポイントに関する指導・指示がされましたか。	0.0	0.0	7.1	42.9	50.0	0	14	4.43
3	あなたはこの授業に対して、自主学習（予習、復習）をどの程度行いましたか	7.1	14.3	21.4	35.7	21.4	0	14	3.50
4	あなたがこの授業に対して、あまり自主学習を行なわなかった理由は主に次のどれですか。	0.0	0.0	0.0	33.3	66.7	11	3	4.67
5	あなたはこの授業の内容を、どの程度理解しましたか	0.0	0.0	14.3	57.1	28.6	0	14	4.14
6	あなたがこの授業をあまり理解できなかった理由は主に次のどれですか	0.0	0.0	0.0	0.0	0.0	14	0	0.00
7	担当教員は授業時間を毎回適切に使って、授業をしていましたか	0.0	0.0	7.1	50.0	42.9	0	14	4.36
8	授業の担当教員の熱意は感じられましたか	0.0	0.0	21.4	57.1	21.4	0	14	4.00
9	授業中に担当教員の声は良く聞こえましたか	0.0	0.0	7.1	7.1	85.7	0	14	4.79
10	板書の文字やプロジェクター、配布資料等の教材は見やすく、分かり易いものでしたか	0.0	0.0	7.1	14.3	78.6	0	14	4.71
11	担当教員は学生の理解度を見ながら講義を進めていましたか	0.0	0.0	7.1	28.6	64.3	0	14	4.57
12	学生の私語等の授業の妨げになる行為、あるいはいねむり等を担当教員は注意しましたか	0.0	0.0	14.3	28.6	57.1	0	14	4.43
13	この授業は、内容を伝える為の工夫がどの程度されていたと感じますか	0.0	0.0	21.4	0.0	78.6	0	14	4.57
14	この授業では、自分の意見を発表したり、他の人と討論する機会が設けられていましたか	14.3	7.1	21.4	14.3	42.9	0	14	3.64
15	あなたはこの授業により、どの程度、積極的に学習する態度・意識が身についたと思いますか	0.0	0.0	7.1	28.6	64.3	0	14	4.57
16	この授業に対する全体評価をしてみてください	0.0	0.0	14.3	50.0	35.7	0	14	4.21

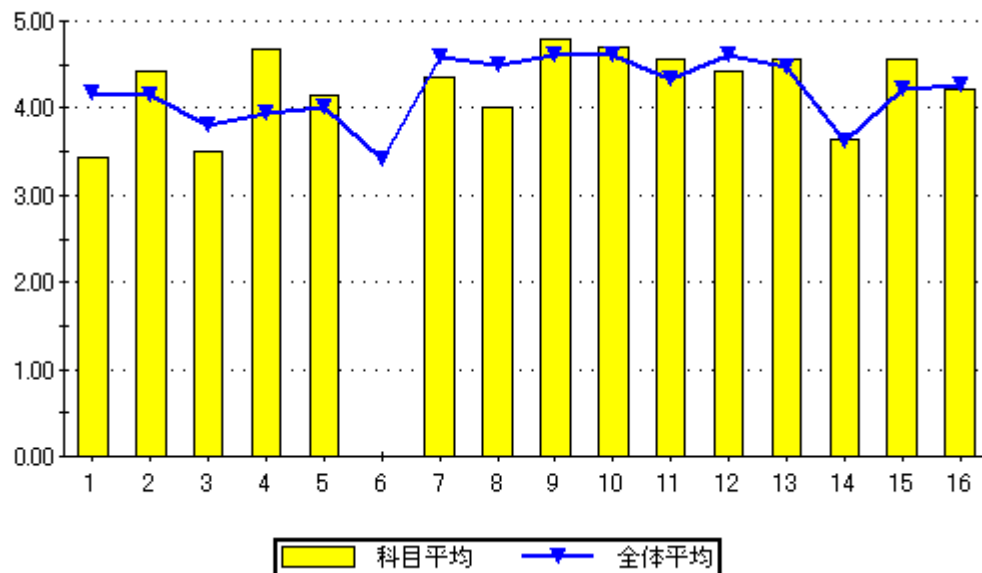

設問16のグラフ

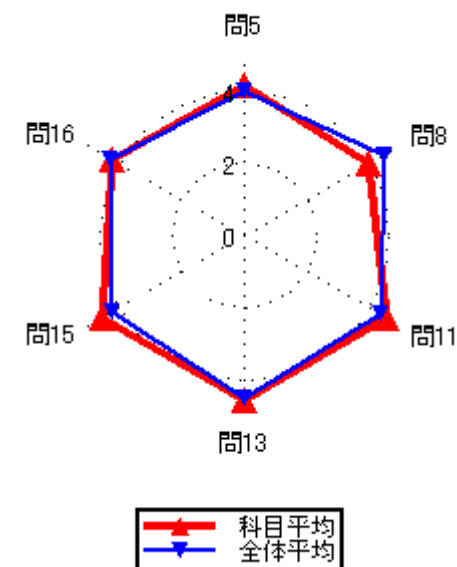
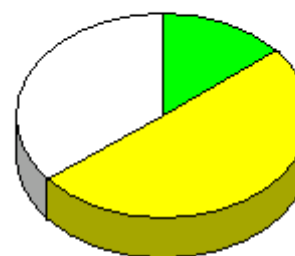

### 集計結果表（グラフ付き）

	科目名 526 インテリアデザイン特論（計画系特論）	教員氏名 李志?	回答率（％）					無効	有効	平均
			5 いいえ	4 概ね、いいえ	3 どちらでもない	2 概ね、はい	1 はい			
1	あなたのこの授業中の態度は、どの程度積極的かつ真剣でしたか		0.0	8.3	41.7	8.3	41.7	0	12	3.83
2	この授業では、自ら学習できるように、自主学習のポイントに関する指導・指示がされましたか。		8.3	0.0	16.7	33.3	41.7	0	12	4.00
3	あなたはこの授業に対して、自主学習（予習、復習）をどの程度行いましたか		8.3	0.0	16.7	25.0	50.0	0	12	4.08
4	あなたがこの授業に対して、あまり自主学習を行なわなかった理由は主に次のどれですか。		0.0	0.0	0.0	0.0	100.0	11	1	5.00
5	あなたはこの授業の内容を、どの程度理解しましたか		0.0	0.0	16.7	58.3	25.0	0	12	4.08
6	あなたがこの授業をあまり理解できなかった理由は主に次のどれですか		0.0	0.0	0.0	0.0	0.0	12	0	0.00
7	担当教員は授業時間を毎回適切に使って、授業をしていましたか		0.0	0.0	16.7	25.0	58.3	0	12	4.42
8	授業の担当教員の熱意は感じられましたか		0.0	0.0	16.7	25.0	58.3	0	12	4.42
9	授業中に担当教員の声は良く聞こえましたか		8.3	0.0	8.3	25.0	58.3	0	12	4.25
10	板書の文字やプロジェクター、配布資料等の教材は見やすく、分かり易いものでしたか		0.0	0.0	16.7	8.3	75.0	0	12	4.58
11	担当教員は学生の理解度を見ながら講義を進めていましたか		0.0	8.3	8.3	16.7	66.7	0	12	4.42
12	学生の私語等の授業の妨げになる行為、あるいはいねむり等を担当教員は注意しましたか		8.3	0.0	8.3	16.7	66.7	0	12	4.33
13	この授業は、内容を伝える為の工夫がどの程度されていたと感じますか		0.0	0.0	33.3	8.3	58.3	0	12	4.25
14	この授業では、自分の意見を発表したり、他の人と討論する機会が設けられていましたか		25.0	8.3	16.7	8.3	41.7	0	12	3.33
15	あなたはこの授業により、どの程度、積極的に学習する態度・意識が身についたと思いますか		0.0	0.0	8.3	33.3	58.3	0	12	4.50
16	この授業に対する全体評価をしてみてください		0.0	0.0	16.7	41.7	41.7	0	12	4.25

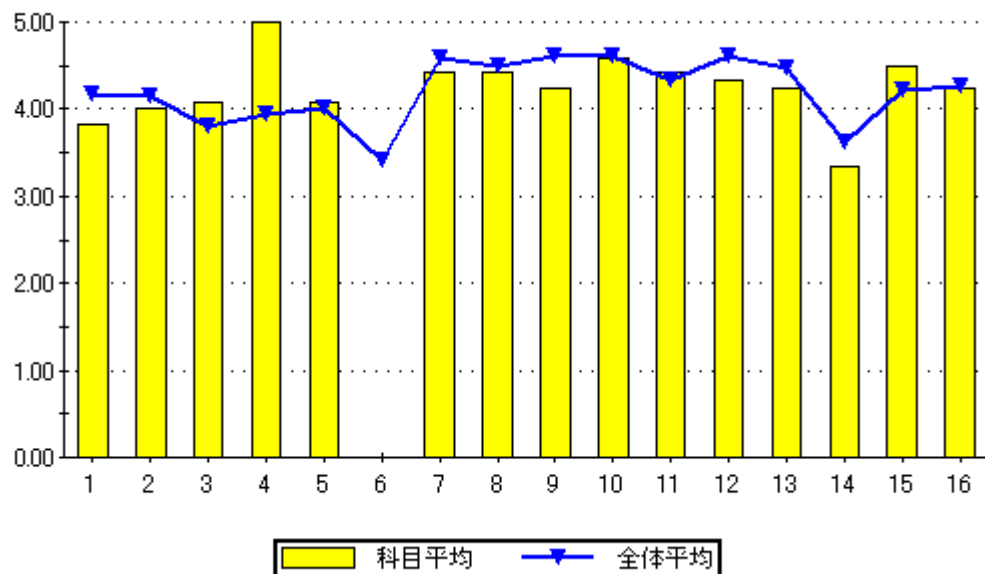

設問16のグラフ

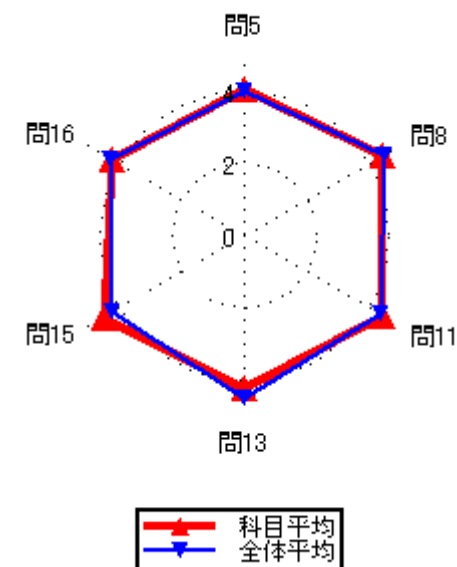
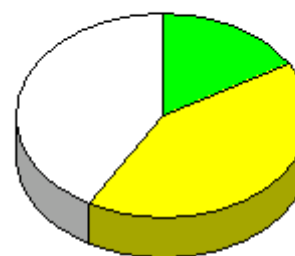

### 集計結果表（グラフ付き）

	科目名 527 建築CAD	教員氏名 李志?	回答率 (%)					無効	有効	平均
			5	4	3	2	1			
			いいえ	概ね、いいえ	どちらでもない	概ね、はい	はい			
1	あなたのこの授業中の態度は、どの程度積極的かつ真剣でしたか		0.0	11.8	17.6	0.0	70.6	0	17	4.29
2	この授業では、自ら学習できるように、自主学習のポイントに関する指導・指示がされましたか。		0.0	5.9	11.8	0.0	82.4	0	17	4.59
3	あなたはこの授業に対して、自主学習（予習、復習）をどの程度行いましたか		0.0	11.8	17.6	35.3	35.3	0	17	3.94
4	あなたがこの授業に対して、あまり自主学習を行なわなかった理由は主に次のどれですか。		0.0	0.0	50.0	0.0	50.0	15	2	4.00
5	あなたはこの授業の内容を、どの程度理解しましたか		0.0	0.0	23.5	11.8	64.7	0	17	4.41
6	あなたがこの授業をあまり理解できなかった理由は主に次のどれですか		0.0	0.0	0.0	0.0	0.0	17	0	0.00
7	担当教員は授業時間を毎回適切に使って、授業をしていましたか		0.0	0.0	0.0	29.4	70.6	0	17	4.71
8	授業の担当教員の熱意は感じられましたか		0.0	0.0	5.9	23.5	70.6	0	17	4.65
9	授業中に担当教員の声は良く聞こえましたか		0.0	0.0	0.0	11.8	88.2	0	17	4.88
10	板書の文字やプロジェクター、配布資料等の教材は見やすく、分かり易いものでしたか		0.0	0.0	0.0	17.6	82.4	0	17	4.82
11	担当教員は学生の理解度を見ながら講義を進めていましたか		0.0	0.0	5.9	11.8	82.4	0	17	4.76
12	学生の私語等の授業の妨げになる行為、あるいはいねむり等を担当教員は注意しましたか		0.0	0.0	0.0	11.8	88.2	0	17	4.88
13	この授業は、内容を伝える為の工夫がどの程度されていたと感じますか		0.0	0.0	5.9	17.6	76.5	0	17	4.71
14	この授業では、自分の意見を発表したり、他の人と討論する機会が設けられていましたか		0.0	17.6	23.5	23.5	35.3	0	17	3.76
15	あなたはこの授業により、どの程度、積極的に学習する態度・意識が身についたと思いますか		11.8	0.0	11.8	5.9	70.6	0	17	4.24
16	この授業に対する全体評価をしてみてください		0.0	5.9	0.0	17.6	76.5	0	17	4.65

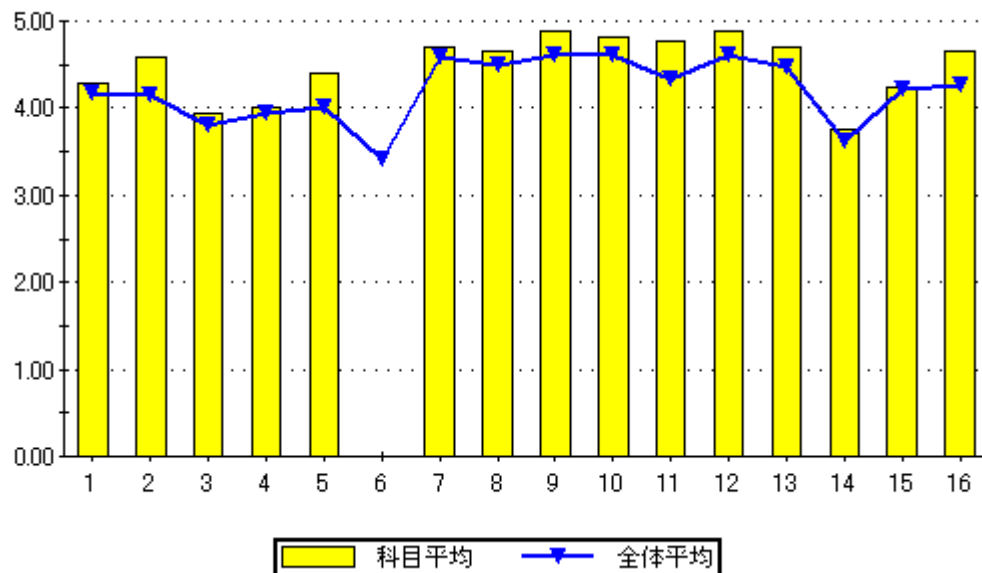

問16のグラフ

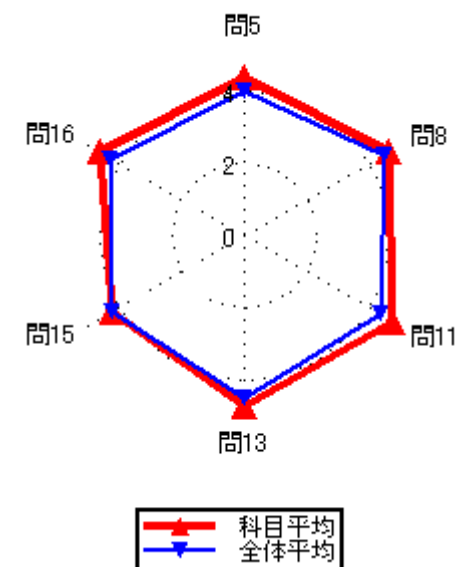
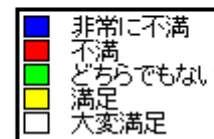

### 集計結果表（グラフ付き）

	科目名 528 建築工学基礎概論	教員氏名 李志?	回答率 (%)					無効	有効	平均
			5	4	3	2	1			
			いいえ	概ね、いいえ	どちらでもない	概ね、はい	はい			
1	あなたのこの授業中の態度は、どの程度積極的かつ真剣でしたか		0.0	42.9	7.1	0.0	50.0	0	14	3.57
2	この授業では、自ら学習できるように、自主学習のポイントに関する指導・指示がされましたか。		21.4	14.3	14.3	21.4	28.6	0	14	3.21
3	あなたはこの授業に対して、自主学習（予習、復習）をどの程度行いましたか		14.3	7.1	28.6	28.6	21.4	0	14	3.36
4	あなたがこの授業に対して、あまり自主学習を行なわなかった理由は主に次のどれですか。		0.0	0.0	0.0	33.3	66.7	11	3	4.67
5	あなたはこの授業の内容を、どの程度理解しましたか		0.0	0.0	7.1	78.6	14.3	0	14	4.07
6	あなたがこの授業をあまり理解できなかった理由は主に次のどれですか		0.0	0.0	0.0	0.0	0.0	14	0	0.00
7	担当教員は授業時間を毎回適切に使って、授業をしていましたか		0.0	0.0	0.0	21.4	78.6	0	14	4.79
8	授業の担当教員の熱意は感じられましたか		0.0	0.0	0.0	28.6	71.4	0	14	4.71
9	授業中に担当教員の声は良く聞こえましたか		0.0	0.0	0.0	35.7	64.3	0	14	4.64
10	板書の文字やプロジェクター、配布資料等の教材は見やすく、分かり易いものでしたか		0.0	0.0	7.1	7.1	85.7	0	14	4.79
11	担当教員は学生の理解度を見ながら講義を進めていましたか		14.3	14.3	14.3	21.4	35.7	0	14	3.50
12	学生の私語等の授業の妨げになる行為、あるいはいねむり等を担当教員は注意しましたか		0.0	0.0	0.0	0.0	100.0	0	14	5.00
13	この授業は、内容を伝える為の工夫がどの程度されていたと感じますか		0.0	0.0	0.0	14.3	85.7	0	14	4.86
14	この授業では、自分の意見を発表したり、他の人と討論する機会が設けられていましたか		28.6	7.1	14.3	14.3	35.7	0	14	3.21
15	あなたはこの授業により、どの程度、積極的に学習する態度・意識が身についたと思いますか		0.0	14.3	14.3	14.3	57.1	0	14	4.14
16	この授業に対する全体評価をしてみてください		0.0	0.0	7.1	42.9	50.0	0	14	4.43

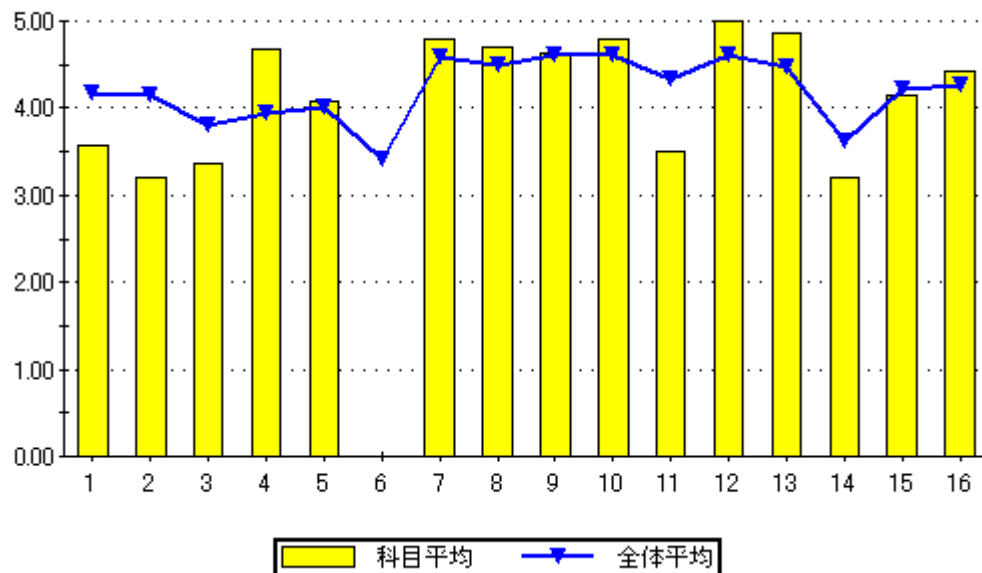

設問16のグラフ

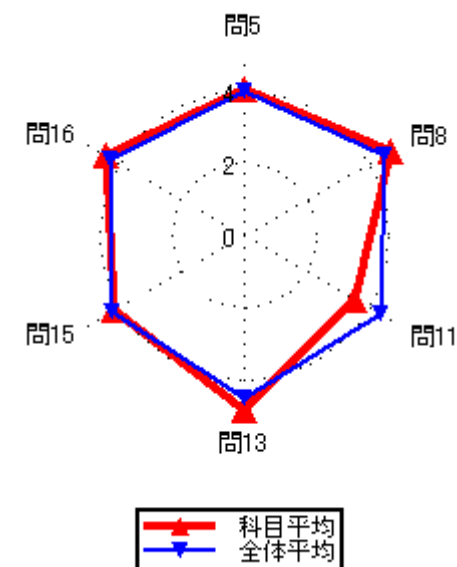
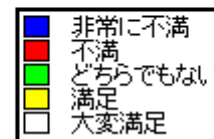
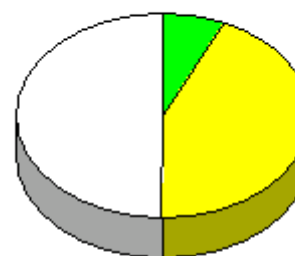

### 集計結果表（グラフ付き）

	科目名 529 建築デザイン特論（計画系特論B）	教員氏名 堀口 讓司	回答率（％）					無効	有効	平均
			5	4	3	2	1			
			いいえ	概ね、いいえ	どちらでもない	概ね、はい	はい			
1	あなたのこの授業中の態度は、どの程度積極的かつ真剣でしたか		0.0	0.0	9.1	27.3	63.6	0	11	4.55
2	この授業では、自ら学習できるように、自主学習のポイントに関する指導・指示がされましたか。		9.1	0.0	0.0	45.5	45.5	0	11	4.18
3	あなたはこの授業に対して、自主学習（予習、復習）をどの程度行いましたか		0.0	9.1	0.0	81.8	9.1	0	11	3.91
4	あなたがこの授業に対して、あまり自主学習を行なわなかった理由は主に次のどれですか。		0.0	0.0	0.0	0.0	100.0	10	1	5.00
5	あなたはこの授業の内容を、どの程度理解しましたか		0.0	0.0	0.0	45.5	54.5	0	11	4.55
6	あなたがこの授業をあまり理解できなかった理由は主に次のどれですか		0.0	0.0	0.0	0.0	0.0	11	0	0.00
7	担当教員は授業時間を毎回適切に使って、授業をしていましたか		0.0	0.0	0.0	0.0	100.0	0	11	5.00
8	授業の担当教員の熱意は感じられましたか		0.0	0.0	0.0	45.5	54.5	0	11	4.55
9	授業中に担当教員の声は良く聞こえましたか		0.0	9.1	0.0	9.1	81.8	0	11	4.64
10	板書の文字やプロジェクター、配布資料等の教材は見やすく、分かり易いものでしたか		0.0	0.0	0.0	0.0	100.0	0	11	5.00
11	担当教員は学生の理解度を見ながら講義を進めていましたか		0.0	0.0	0.0	27.3	72.7	0	11	4.73
12	学生の私語等の授業の妨げになる行為、あるいはいねむり等を担当教員は注意しましたか		0.0	0.0	0.0	0.0	100.0	0	11	5.00
13	この授業は、内容を伝える為の工夫がどの程度されていたと感じますか		0.0	9.1	0.0	0.0	90.9	0	11	4.73
14	この授業では、自分の意見を発表したり、他の人と討論する機会が設けられていましたか		45.5	27.3	0.0	9.1	18.2	0	11	2.27
15	あなたはこの授業により、どの程度、積極的に学習する態度・意識が身についたと思いますか		0.0	9.1	9.1	0.0	81.8	0	11	4.55
16	この授業に対する全体評価をしてみてください		0.0	0.0	9.1	72.7	18.2	0	11	4.09

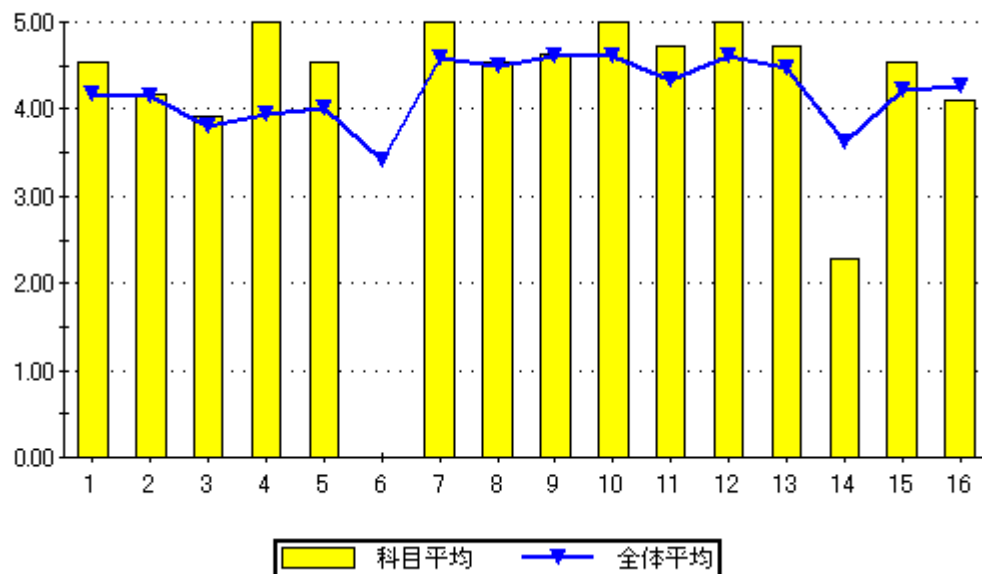

設問16のグラフ

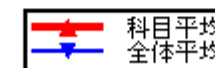
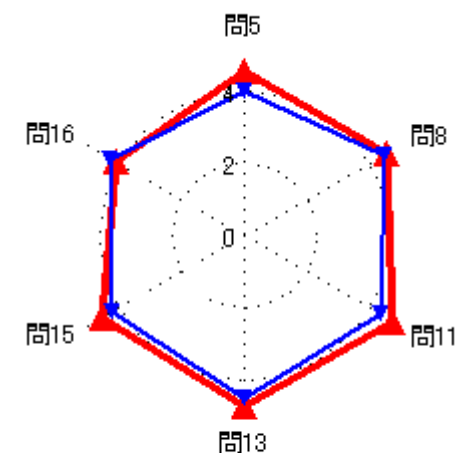

### 集計結果表（グラフ付き）

	科目名 601 Freshman English II	教員氏名 ケラウェイ 宏子	回答率 (%)					無効	有効	平均
			5	4	3	2	1			
			いいえ	概ね、いいえ	どちらでもない	概ね、はい	はい			
1	あなたのこの授業中の態度は、どの程度積極的かつ真剣でしたか		0.0	0.0	0.0	5.9	94.1	0	17	4.94
2	この授業では、自ら学習できるように、自主学習のポイントに関する指導・指示がされましたか。		0.0	0.0	11.8	29.4	58.8	0	17	4.47
3	あなたはこの授業に対して、自主学習（予習、復習）をどの程度行いましたか		0.0	5.9	11.8	29.4	52.9	0	17	4.29
4	あなたがこの授業に対して、あまり自主学習を行なわなかった理由は主に次のどれですか。		0.0	0.0	0.0	100.0	0.0	16	1	4.00
5	あなたはこの授業の内容を、どの程度理解しましたか		0.0	0.0	0.0	23.5	76.5	0	17	4.76
6	あなたがこの授業をあまり理解できなかった理由は主に次のどれですか		0.0	0.0	0.0	0.0	0.0	17	0	0.00
7	担当教員は授業時間を毎回適切に使って、授業をしていましたか		0.0	0.0	0.0	23.5	76.5	0	17	4.76
8	授業の担当教員の熱意は感じられましたか		0.0	5.9	0.0	5.9	88.2	0	17	4.76
9	授業中に担当教員の声は良く聞こえましたか		0.0	0.0	0.0	0.0	100.0	0	17	5.00
10	板書の文字やプロジェクター、配布資料等の教材は見やすく、分かり易いものでしたか		0.0	0.0	0.0	0.0	100.0	0	17	5.00
11	担当教員は学生の理解度を見ながら講義を進めていましたか		0.0	0.0	11.8	17.6	70.6	0	17	4.59
12	学生の私語等の授業の妨げになる行為、あるいはいねむり等を担当教員は注意しましたか		0.0	0.0	0.0	0.0	100.0	0	17	5.00
13	この授業は、内容を伝える為の工夫がどの程度されていたと感じますか		0.0	0.0	0.0	0.0	100.0	0	17	5.00
14	この授業では、自分の意見を発表したり、他の人と討論する機会が設けられていましたか		0.0	5.9	11.8	23.5	58.8	0	17	4.35
15	あなたはこの授業により、どの程度、積極的に学習する態度・意識が身についたと思いますか		0.0	11.8	5.9	5.9	76.5	0	17	4.47
16	この授業に対する全体評価をしてみてください		0.0	0.0	0.0	17.6	82.4	0	17	4.82

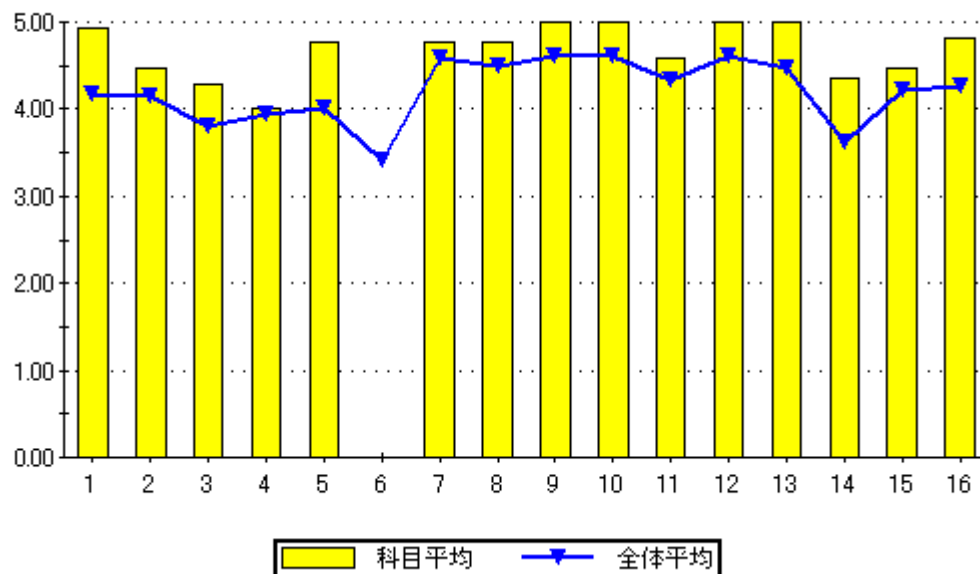

設問16のグラフ

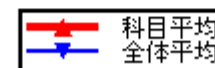
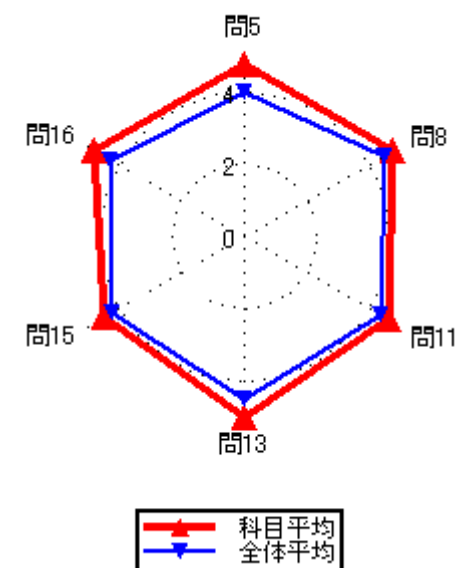
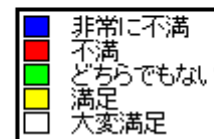
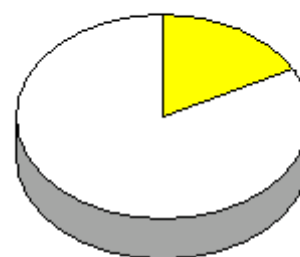

### 集計結果表（グラフ付き）

	科目名 602 総合英語Ⅱ	教員氏名 ケラウェイ 宏子	回答率 (%)					無効	有効	平均
			5 いいえ	4 概ね、いいえ	3 どちらでもない	2 概ね、はい	1 はい			
1	あなたのこの授業中の態度は、どの程度積極的かつ真剣でしたか		0.0	16.7	16.7	16.7	50.0	0	6	4.00
2	この授業では、自ら学習できるように、自主学習のポイントに関する指導・指示がされましたか。		0.0	0.0	0.0	33.3	66.7	0	6	4.67
3	あなたはこの授業に対して、自主学習（予習、復習）をどの程度行いましたか		0.0	16.7	0.0	50.0	33.3	0	6	4.00
4	あなたがこの授業に対して、あまり自主学習を行なわなかった理由は主に次のどれですか。		0.0	0.0	0.0	0.0	100.0	5	1	5.00
5	あなたはこの授業の内容を、どの程度理解しましたか		0.0	0.0	0.0	33.3	66.7	0	6	4.67
6	あなたがこの授業をあまり理解できなかった理由は主に次のどれですか		0.0	0.0	0.0	0.0	0.0	6	0	0.00
7	担当教員は授業時間を毎回適切に使って、授業をしていましたか		0.0	0.0	0.0	16.7	83.3	0	6	4.83
8	授業の担当教員の熱意は感じられましたか		0.0	0.0	0.0	0.0	100.0	0	6	5.00
9	授業中に担当教員の声は良く聞こえましたか		0.0	0.0	0.0	0.0	100.0	0	6	5.00
10	板書の文字やプロジェクター、配布資料等の教材は見やすく、分かり易いものでしたか		0.0	0.0	0.0	16.7	83.3	0	6	4.83
11	担当教員は学生の理解度を見ながら講義を進めていましたか		0.0	0.0	0.0	16.7	83.3	0	6	4.83
12	学生の私語等の授業の妨げになる行為、あるいはいねむり等を担当教員は注意しましたか		0.0	0.0	0.0	16.7	83.3	0	6	4.83
13	この授業は、内容を伝える為の工夫がどの程度されていたと感じますか		0.0	0.0	0.0	0.0	100.0	0	6	5.00
14	この授業では、自分の意見を発表したり、他の人と討論する機会が設けられていましたか		0.0	0.0	0.0	16.7	83.3	0	6	4.83
15	あなたはこの授業により、どの程度、積極的に学習する態度・意識が身についたと思いますか		0.0	0.0	0.0	0.0	100.0	0	6	5.00
16	この授業に対する全体評価をしてみてください		0.0	0.0	0.0	16.7	83.3	0	6	4.83

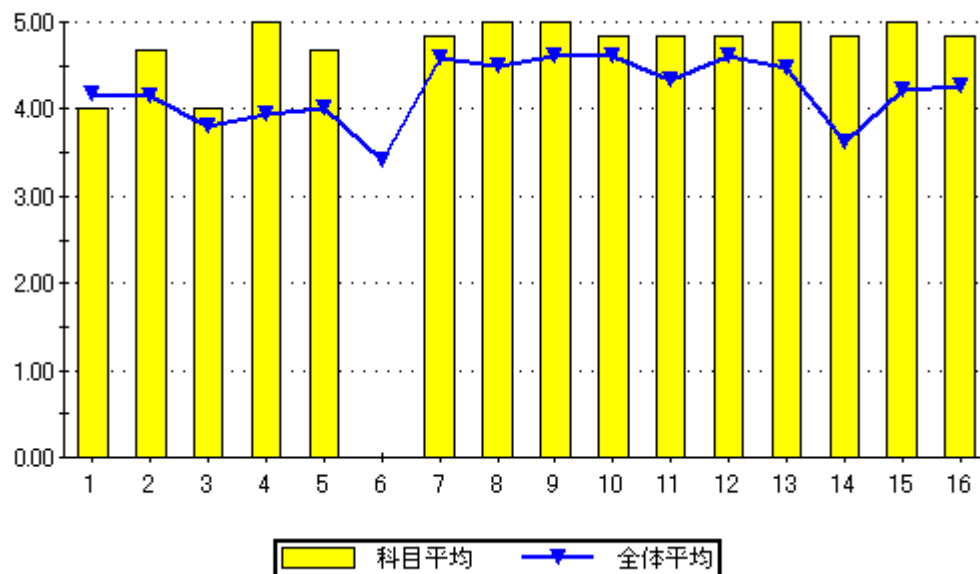

設問16のグラフ

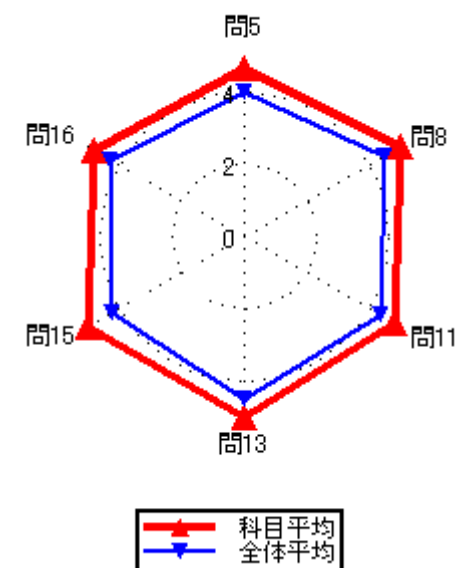
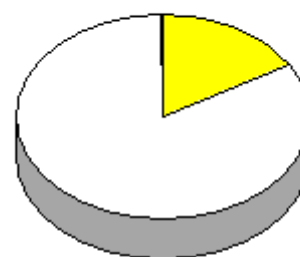



集計結果表（グラフ付き）

科目名	603 生徒指導・進路指導論
教員氏名	永田 正明

		回答率 (%)					無効	有効	平均
		5	4	3	2	1			
		いいえ	概ね、いいえ	どちらでもない	概ね、はい	はい			
1	あなたのこの授業中の態度は、どの程度積極的かつ真剣でしたか	0.0	0.0	50.0	0.0	50.0	0	2	4.00
2	この授業では、自ら学習できるように、自主学習のポイントに関する指導・指示がされましたか。	0.0	50.0	0.0	0.0	50.0	0	2	3.50
3	あなたはこの授業に対して、自主学習（予習、復習）をどの程度行いましたか	0.0	50.0	0.0	50.0	0.0	0	2	3.00
4	あなたがこの授業に対して、あまり自主学習を行なわなかった理由は主に次のどれですか。	0.0	0.0	0.0	0.0	100.0	1	1	5.00
5	あなたはこの授業の内容を、どの程度理解しましたか	0.0	0.0	0.0	50.0	50.0	0	2	4.50
6	あなたがこの授業をあまり理解できなかった理由は主に次のどれですか	0.0	0.0	0.0	0.0	0.0	2	0	0.00
7	担当教員は授業時間を毎回適切に使って、授業をしていましたか	0.0	0.0	0.0	0.0	100.0	0	2	5.00
8	授業の担当教員の熱意は感じられましたか	0.0	0.0	0.0	0.0	100.0	0	2	5.00
9	授業中に担当教員の声は良く聞こえましたか	0.0	0.0	0.0	0.0	100.0	0	2	5.00
10	板書の文字やプロジェクター、配布資料等の教材は見やすく、分かり易いものでしたか	0.0	0.0	0.0	0.0	100.0	0	2	5.00
11	担当教員は学生の理解度を見ながら講義を進めていましたか	0.0	0.0	0.0	50.0	50.0	0	2	4.50
12	学生の私語等の授業の妨げになる行為、あるいはいねむり等を担当教員は注意しましたか	0.0	0.0	0.0	0.0	100.0	0	2	5.00
13	この授業は、内容を伝える為の工夫がどの程度されていたと感じますか	0.0	0.0	0.0	0.0	100.0	0	2	5.00
14	この授業では、自分の意見を発表したり、他の人と討論する機会が設けられていましたか	0.0	0.0	0.0	0.0	100.0	0	2	5.00
15	あなたはこの授業により、どの程度、積極的に学習する態度・意識が身についたと思いますか	0.0	0.0	0.0	0.0	100.0	0	2	5.00
16	この授業に対する全体評価をしてみてください	0.0	0.0	0.0	50.0	50.0	0	2	4.50

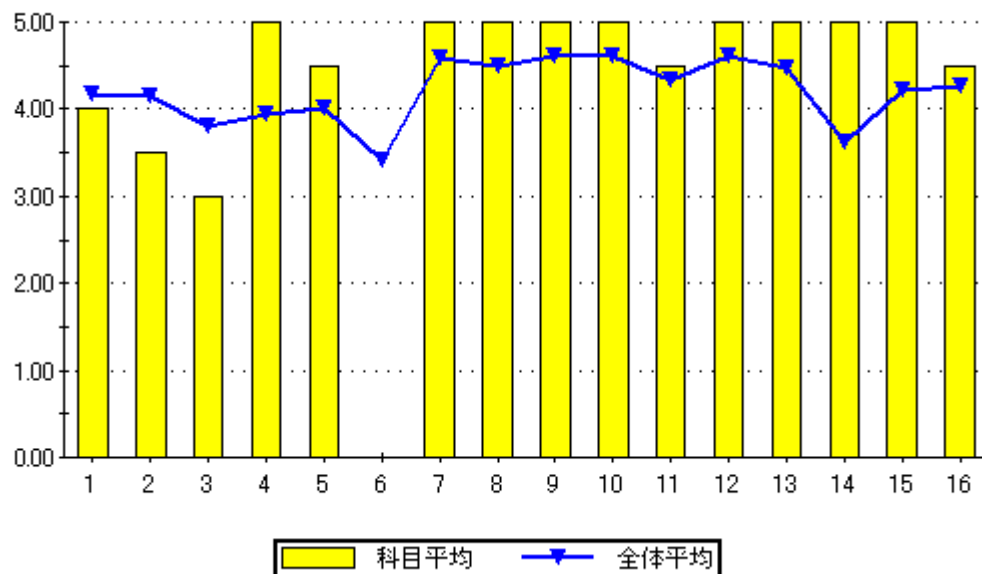

設問16のグラフ

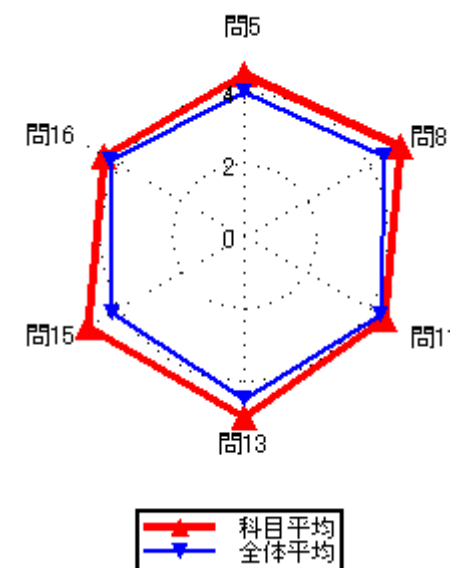
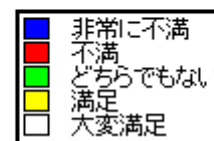

### 集計結果表（グラフ付き）

	科目名	604 教育原理	教員氏名	永田 正明	回答率 (%)					無効	有効	平均
					5	4	3	2	1			
					いいえ	概ね、いいえ	どちらでもない	概ね、はい	はい			
1	あなたのこの授業中の態度は、どの程度積極的かつ真剣でしたか				0.0	66.7	33.3	0.0	0.0	0	3	2.33
2	この授業では、自ら学習できるように、自主学習のポイントに関する指導・指示がされましたか。				33.3	66.7	0.0	0.0	0.0	0	3	1.67
3	あなたはこの授業に対して、自主学習（予習、復習）をどの程度行いましたか				33.3	66.7	0.0	0.0	0.0	0	3	1.67
4	あなたがこの授業に対して、あまり自主学習を行なわなかった理由は主に次のどれですか。				0.0	0.0	33.3	33.3	33.3	0	3	4.00
5	あなたはこの授業の内容を、どの程度理解しましたか				0.0	0.0	33.3	33.3	33.3	0	3	4.00
6	あなたがこの授業をあまり理解できなかった理由は主に次のどれですか				0.0	0.0	0.0	0.0	0.0	3	0	0.00
7	担当教員は授業時間を毎回適切に使って、授業をしていましたか				0.0	0.0	0.0	66.7	33.3	0	3	4.33
8	授業の担当教員の熱意は感じられましたか				0.0	0.0	0.0	100.0	0.0	0	3	4.00
9	授業中に担当教員の声は良く聞こえましたか				0.0	0.0	0.0	66.7	33.3	0	3	4.33
10	板書の文字やプロジェクター、配布資料等の教材は見やすく、分かり易いものでしたか				0.0	0.0	0.0	66.7	33.3	0	3	4.33
11	担当教員は学生の理解度を見ながら講義を進めていましたか				0.0	0.0	0.0	100.0	0.0	0	3	4.00
12	学生の私語等の授業の妨げになる行為、あるいはいねむり等を担当教員は注意しましたか				0.0	0.0	0.0	33.3	66.7	0	3	4.67
13	この授業は、内容を伝える為の工夫がどの程度されていたと感じますか				0.0	0.0	66.7	33.3	0.0	0	3	3.33
14	この授業では、自分の意見を発表したり、他の人と討論する機会が設けられていましたか				0.0	33.3	33.3	33.3	0.0	0	3	3.00
15	あなたはこの授業により、どの程度、積極的に学習する態度・意識が身についたと思いますか				0.0	66.7	0.0	33.3	0.0	0	3	2.67
16	この授業に対する全体評価をしてみてください				0.0	0.0	0.0	100.0	0.0	0	3	4.00

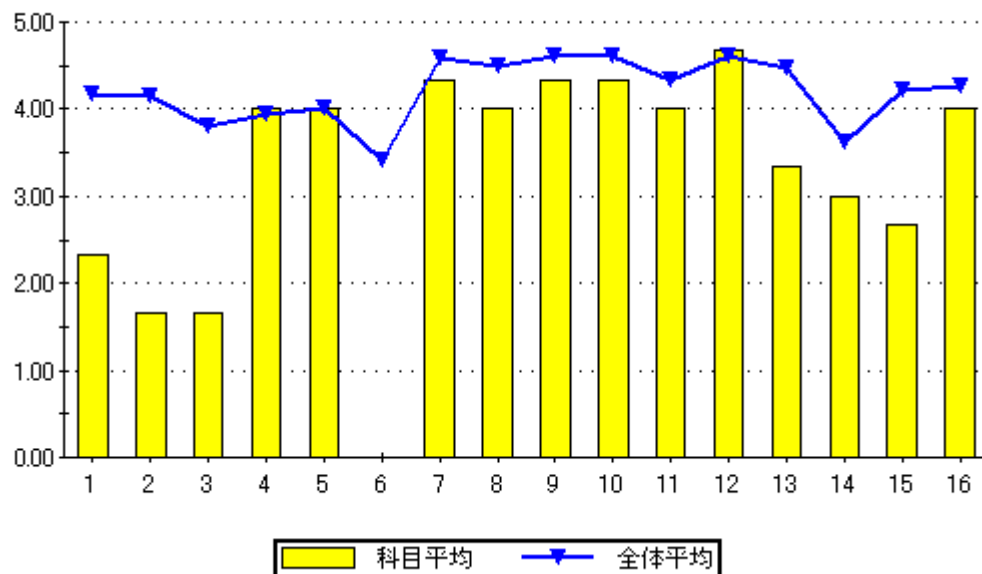

設問16のグラフ

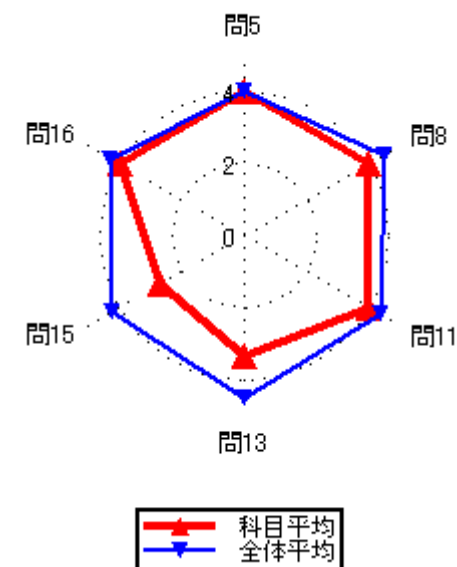

集計結果表（グラフ付き）

	科目名	605 法学	教員氏名	関口 晃治	回答率 (%)					無効	有効	平均
					5	4	3	2	1			
					いいえ	概ね、いいえ	どちらでもない	概ね、はい	はい			
1	あなたのこの授業中の態度は、どの程度積極的かつ真剣でしたか				0.0	0.0	12.5	0.0	87.5	0	8	4.75
2	この授業では、自ら学習できるように、自主学習のポイントに関する指導・指示がされましたか。				0.0	12.5	0.0	37.5	50.0	0	8	4.25
3	あなたはこの授業に対して、自主学習（予習、復習）をどの程度行いましたか				25.0	0.0	0.0	37.5	37.5	0	8	3.63
4	あなたがこの授業に対して、あまり自主学習を行なわなかった理由は主に次のどれですか。				0.0	0.0	0.0	0.0	100.0	6	2	5.00
5	あなたはこの授業の内容を、どの程度理解しましたか				0.0	12.5	0.0	50.0	37.5	0	8	4.13
6	あなたがこの授業をあまり理解できなかった理由は主に次のどれですか				0.0	0.0	100.0	0.0	0.0	7	1	3.00
7	担当教員は授業時間を毎回適切に使って、授業をしていましたか				0.0	0.0	0.0	12.5	87.5	0	8	4.88
8	授業の担当教員の熱意は感じられましたか				0.0	0.0	0.0	0.0	100.0	0	8	5.00
9	授業中に担当教員の声は良く聞こえましたか				0.0	0.0	0.0	0.0	100.0	0	8	5.00
10	板書の文字やプロジェクター、配布資料等の教材は見やすく、分かり易いものでしたか				0.0	0.0	0.0	0.0	100.0	0	8	5.00
11	担当教員は学生の理解度を見ながら講義を進めていましたか				0.0	0.0	0.0	0.0	100.0	0	8	5.00
12	学生の私語等の授業の妨げになる行為、あるいはいねむり等を担当教員は注意しましたか				0.0	0.0	0.0	25.0	75.0	0	8	4.75
13	この授業は、内容を伝える為の工夫がどの程度されていたと感じますか				0.0	0.0	0.0	0.0	100.0	0	8	5.00
14	この授業では、自分の意見を発表したり、他の人と討論する機会が設けられていましたか				37.5	0.0	0.0	25.0	37.5	0	8	3.25
15	あなたはこの授業により、どの程度、積極的に学習する態度・意識が身についたと思いますか				0.0	0.0	12.5	0.0	87.5	0	8	4.75
16	この授業に対する全体評価をしてみてください				0.0	0.0	12.5	50.0	37.5	0	8	4.25

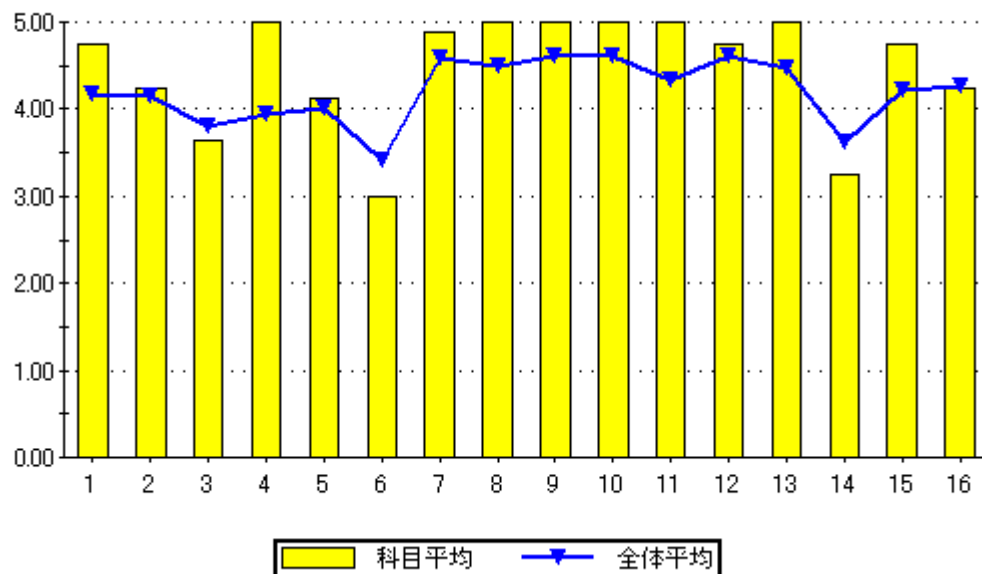

設問16のグラフ

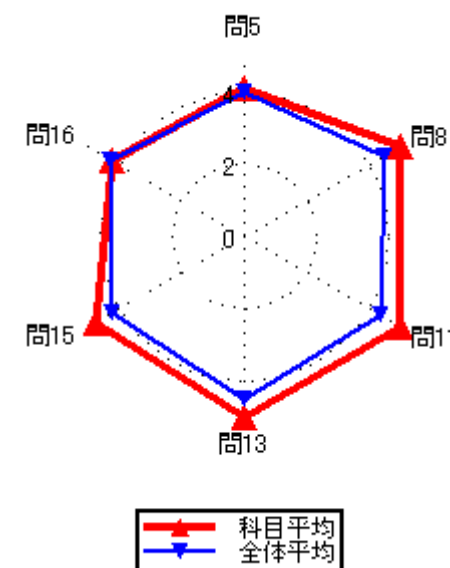
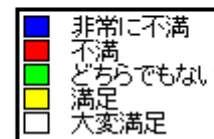
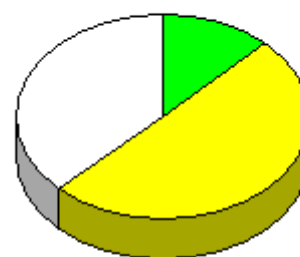

### 集計結果表（グラフ付き）

科目名	606 体育実技Ⅱ
教員氏名	岩元 慎一

		回答率 (%)					無効	有効	平均
		5	4	3	2	1			
		いいえ	概ね、いいえ	どちらでもない	概ね、はい	はい			
1	あなたのこの授業中の態度は、どの程度積極的かつ真剣でしたか	0.0	50.0	16.7	16.7	16.7	0	6	3.00
2	この授業では、自ら学習できるように、自主学習のポイントに関する指導・指示がされましたか。	33.3	16.7	0.0	33.3	16.7	0	6	2.83
3	あなたはこの授業に対して、自主学習（予習、復習）をどの程度行いましたか	50.0	0.0	16.7	16.7	16.7	0	6	2.50
4	あなたがこの授業に対して、あまり自主学習を行なわなかった理由は主に次のどれですか。	0.0	0.0	0.0	0.0	100.0	3	3	5.00
5	あなたはこの授業の内容を、どの程度理解しましたか	0.0	0.0	16.7	33.3	50.0	0	6	4.33
6	あなたがこの授業をあまり理解できなかった理由は主に次のどれですか	0.0	0.0	0.0	0.0	0.0	6	0	0.00
7	担当教員は授業時間を毎回適切に使って、授業をしていましたか	0.0	0.0	16.7	66.7	16.7	0	6	4.00
8	授業の担当教員の熱意は感じられましたか	0.0	0.0	33.3	33.3	33.3	0	6	4.00
9	授業中に担当教員の声は良く聞こえましたか	0.0	0.0	16.7	50.0	33.3	0	6	4.17
10	板書の文字やプロジェクター、配布資料等の教材は見やすく、分かり易いものでしたか	0.0	0.0	16.7	0.0	83.3	0	6	4.67
11	担当教員は学生の理解度を見ながら講義を進めていましたか	0.0	0.0	16.7	16.7	66.7	0	6	4.50
12	学生の私語等の授業の妨げになる行為、あるいはいねむり等を担当教員は注意しましたか	0.0	0.0	16.7	33.3	50.0	0	6	4.33
13	この授業は、内容を伝える為の工夫がどの程度されていたと感じますか	0.0	16.7	33.3	0.0	50.0	0	6	3.83
14	この授業では、自分の意見を発表したり、他の人と討論する機会が設けられていましたか	0.0	16.7	16.7	0.0	66.7	0	6	4.17
15	あなたはこの授業により、どの程度、積極的に学習する態度・意識が身についたと思いますか	16.7	16.7	0.0	16.7	50.0	0	6	3.67
16	この授業に対する全体評価をしてみてください	0.0	0.0	16.7	50.0	33.3	0	6	4.17

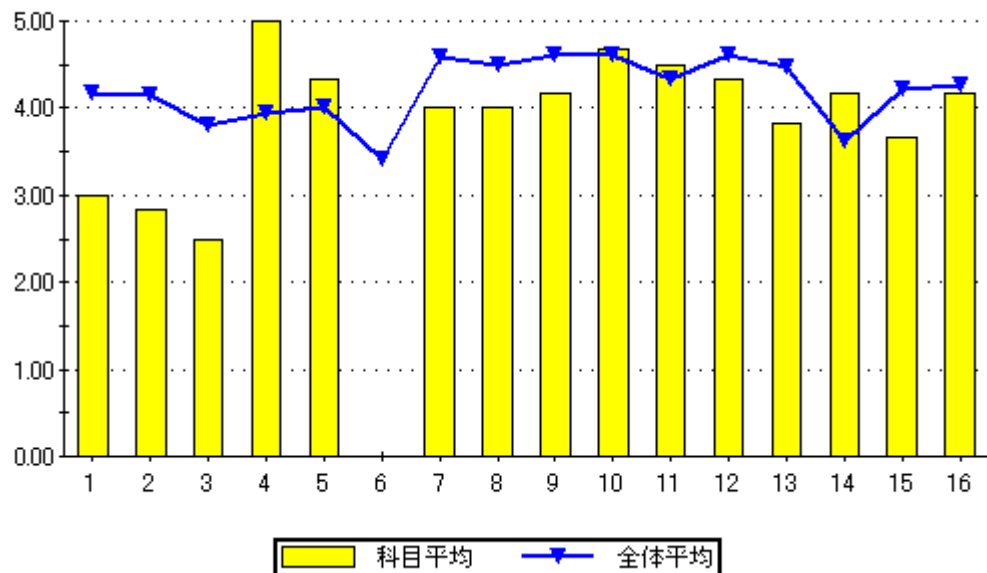

設問16のグラフ

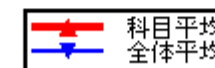
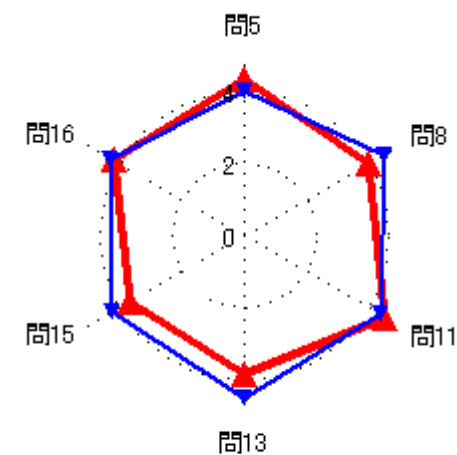
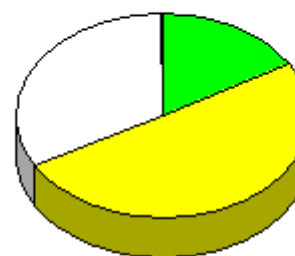

集計結果表（グラフ付き）

科目名	607 線形代数
教員氏名	山元 完二

		回答率 (%)					無効	有効	平均
		5	4	3	2	1			
		いいえ	概ね、いいえ	どちらでもない	概ね、はい	はい			
1	あなたのこの授業中の態度は、どの程度積極的かつ真剣でしたか	0.0	0.0	0.0	0.0	100.0	0	8	5.00
2	この授業では、自ら学習できるように、自主学習のポイントに関する指導・指示がされましたか。	0.0	0.0	0.0	25.0	75.0	0	8	4.75
3	あなたはこの授業に対して、自主学習（予習、復習）をどの程度行いましたか	0.0	0.0	12.5	62.5	25.0	0	8	4.13
4	あなたがこの授業に対して、あまり自主学習を行なわなかった理由は主に次のどれですか。	0.0	0.0	0.0	0.0	0.0	8	0	0.00
5	あなたはこの授業の内容を、どの程度理解しましたか	0.0	12.5	25.0	25.0	37.5	0	8	3.88
6	あなたがこの授業をあまり理解できなかった理由は主に次のどれですか	0.0	0.0	0.0	0.0	100.0	7	1	5.00
7	担当教員は授業時間を毎回適切に使って、授業をしていましたか	0.0	0.0	0.0	25.0	75.0	0	8	4.75
8	授業の担当教員の熱意は感じられましたか	0.0	0.0	0.0	12.5	87.5	0	8	4.88
9	授業中に担当教員の声は良く聞こえましたか	0.0	0.0	0.0	12.5	87.5	0	8	4.88
10	板書の文字やプロジェクター、配布資料等の教材は見やすく、分かり易いものでしたか	0.0	50.0	12.5	0.0	37.5	0	8	3.25
11	担当教員は学生の理解度を見ながら講義を進めていましたか	0.0	12.5	25.0	12.5	50.0	0	8	4.00
12	学生の私語等の授業の妨げになる行為、あるいはいねむり等を担当教員は注意しましたか	0.0	0.0	0.0	0.0	100.0	0	8	5.00
13	この授業は、内容を伝える為の工夫がどの程度されていたと感じますか	0.0	0.0	12.5	25.0	62.5	0	8	4.50
14	この授業では、自分の意見を発表したり、他の人と討論する機会が設けられていましたか	25.0	0.0	25.0	12.5	37.5	0	8	3.38
15	あなたはこの授業により、どの程度、積極的に学習する態度・意識が身についたと思いますか	12.5	0.0	0.0	37.5	50.0	0	8	4.13
16	この授業に対する全体評価をしてみてください	0.0	0.0	25.0	50.0	25.0	0	8	4.00

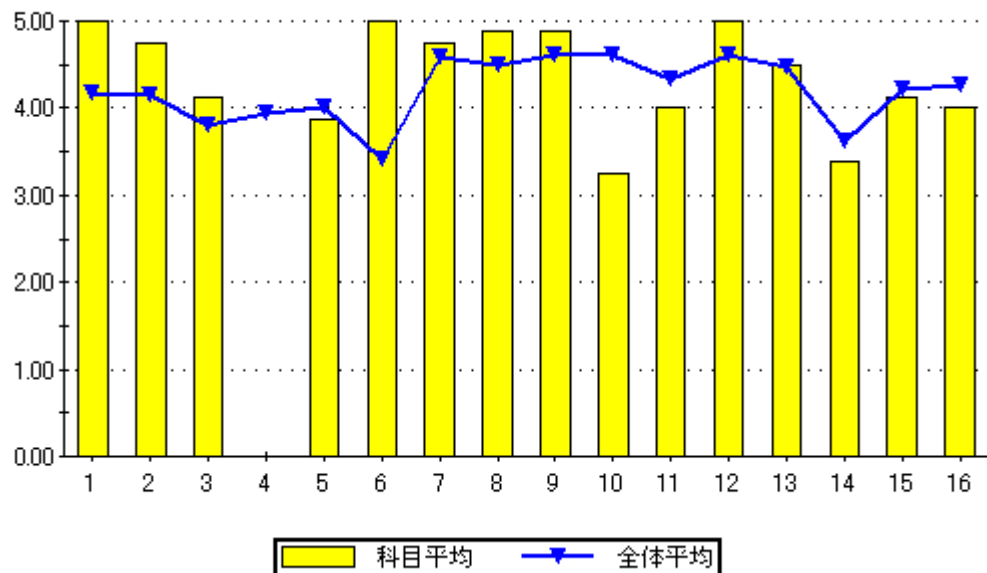

設問16のグラフ

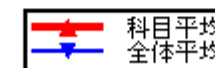
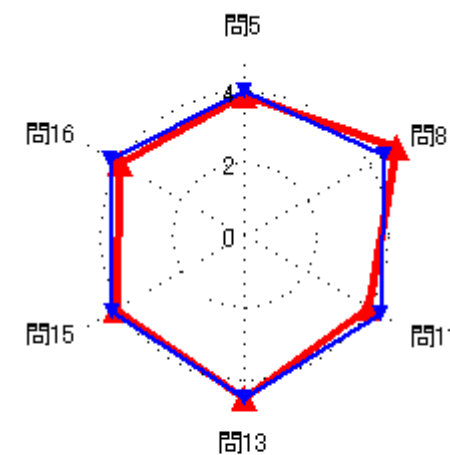

集計結果表（グラフ付き）

科目名	608 応用微分積分
教員氏名	山元 完二

		回答率 (%)					無効	有効	平均
		5	4	3	2	1			
		いいえ	概ね、いいえ	どちらでもない	概ね、はい	はい			
1	あなたのこの授業中の態度は、どの程度積極的かつ真剣でしたか	0.0	0.0	11.1	11.1	77.8	0	9	4.67
2	この授業では、自ら学習できるように、自主学習のポイントに関する指導・指示がされましたか。	0.0	0.0	11.1	33.3	55.6	0	9	4.44
3	あなたはこの授業に対して、自主学習（予習、復習）をどの程度行いましたか	0.0	22.2	0.0	44.4	33.3	0	9	3.89
4	あなたがこの授業に対して、あまり自主学習を行なわなかった理由は主に次のどれですか。	0.0	0.0	100.0	0.0	0.0	7	2	3.00
5	あなたはこの授業の内容を、どの程度理解しましたか	0.0	0.0	44.4	22.2	33.3	0	9	3.89
6	あなたがこの授業をあまり理解できなかった理由は主に次のどれですか	0.0	0.0	0.0	0.0	0.0	9	0	0.00
7	担当教員は授業時間を毎回適切に使って、授業をしていましたか	0.0	0.0	22.2	11.1	66.7	0	9	4.44
8	授業の担当教員の熱意は感じられましたか	0.0	0.0	11.1	11.1	77.8	0	9	4.67
9	授業中に担当教員の声は良く聞こえましたか	0.0	0.0	11.1	11.1	77.8	0	9	4.67
10	板書の文字やプロジェクター、配布資料等の教材は見やすく、分かり易いものでしたか	0.0	33.3	11.1	0.0	55.6	0	9	3.78
11	担当教員は学生の理解度を見ながら講義を進めていましたか	0.0	0.0	22.2	22.2	55.6	0	9	4.33
12	学生の私語等の授業の妨げになる行為、あるいはいねむり等を担当教員は注意しましたか	0.0	0.0	0.0	11.1	88.9	0	9	4.89
13	この授業は、内容を伝える為の工夫がどの程度されていたと感じますか	0.0	0.0	11.1	22.2	66.7	0	9	4.56
14	この授業では、自分の意見を発表したり、他の人と討論する機会が設けられていましたか	22.2	0.0	22.2	22.2	33.3	0	9	3.44
15	あなたはこの授業により、どの程度、積極的に学習する態度・意識が身についたと思いますか	11.1	0.0	11.1	0.0	77.8	0	9	4.33
16	この授業に対する全体評価をしてみてください	0.0	0.0	11.1	55.6	33.3	0	9	4.22

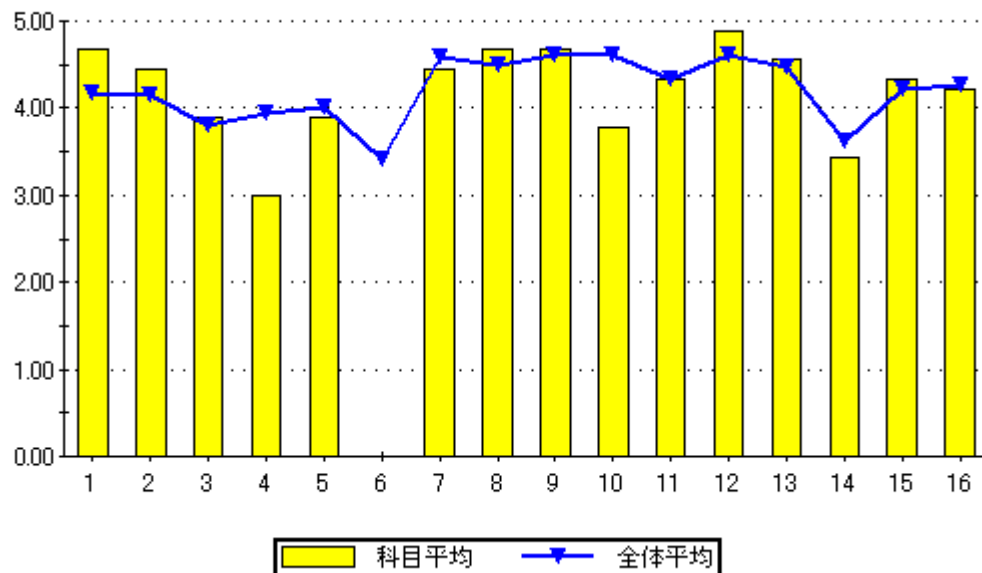

設問16のグラフ

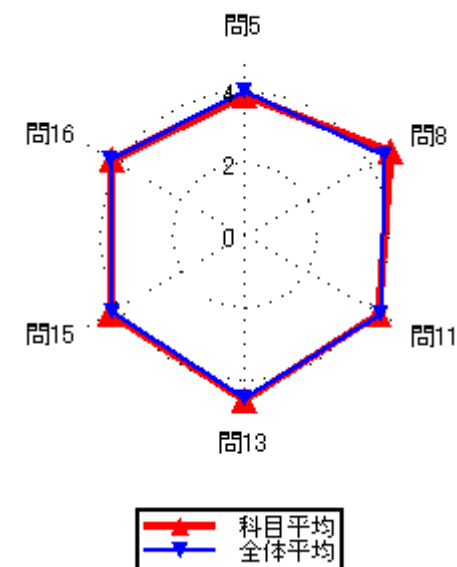
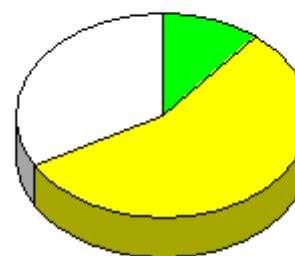

集計結果表（グラフ付き）

科目名	610 統計学
教員氏名	山元 完二

		回答率 (%)					無効	有効	平均
		5	4	3	2	1			
		いいえ	概ね、いいえ	どちらでもない	概ね、はい	はい			
1	あなたのこの授業中の態度は、どの程度積極的かつ真剣でしたか	0.0	0.0	0.0	0.0	100.0	0	1	5.00
2	この授業では、自ら学習できるように、自主学習のポイントに関する指導・指示がされましたか。	0.0	0.0	0.0	0.0	100.0	0	1	5.00
3	あなたはこの授業に対して、自主学習（予習、復習）をどの程度行いましたか	0.0	0.0	0.0	0.0	100.0	0	1	5.00
4	あなたがこの授業に対して、あまり自主学習を行なわなかった理由は主に次のどれですか。	0.0	0.0	0.0	0.0	0.0	1	0	0.00
5	あなたはこの授業の内容を、どの程度理解しましたか	0.0	0.0	0.0	0.0	100.0	0	1	5.00
6	あなたがこの授業をあまり理解できなかった理由は主に次のどれですか	0.0	0.0	0.0	0.0	0.0	1	0	0.00
7	担当教員は授業時間を毎回適切に使って、授業をしていましたか	0.0	0.0	0.0	0.0	100.0	0	1	5.00
8	授業の担当教員の熱意は感じられましたか	0.0	0.0	0.0	0.0	100.0	0	1	5.00
9	授業中に担当教員の声は良く聞こえましたか	0.0	0.0	0.0	0.0	100.0	0	1	5.00
10	板書の文字やプロジェクター、配布資料等の教材は見やすく、分かり易いものでしたか	0.0	0.0	0.0	0.0	100.0	0	1	5.00
11	担当教員は学生の理解度を見ながら講義を進めていましたか	0.0	0.0	0.0	0.0	100.0	0	1	5.00
12	学生の私語等の授業の妨げになる行為、あるいはいねむり等を担当教員は注意しましたか	0.0	0.0	0.0	0.0	100.0	0	1	5.00
13	この授業は、内容を伝える為の工夫がどの程度されていたと感じますか	0.0	0.0	0.0	0.0	100.0	0	1	5.00
14	この授業では、自分の意見を発表したり、他の人と討論する機会が設けられていましたか	0.0	0.0	0.0	0.0	100.0	0	1	5.00
15	あなたはこの授業により、どの程度、積極的に学習する態度・意識が身についたと思いますか	0.0	0.0	0.0	0.0	100.0	0	1	5.00
16	この授業に対する全体評価をしてみてください	0.0	0.0	0.0	0.0	100.0	0	1	5.00

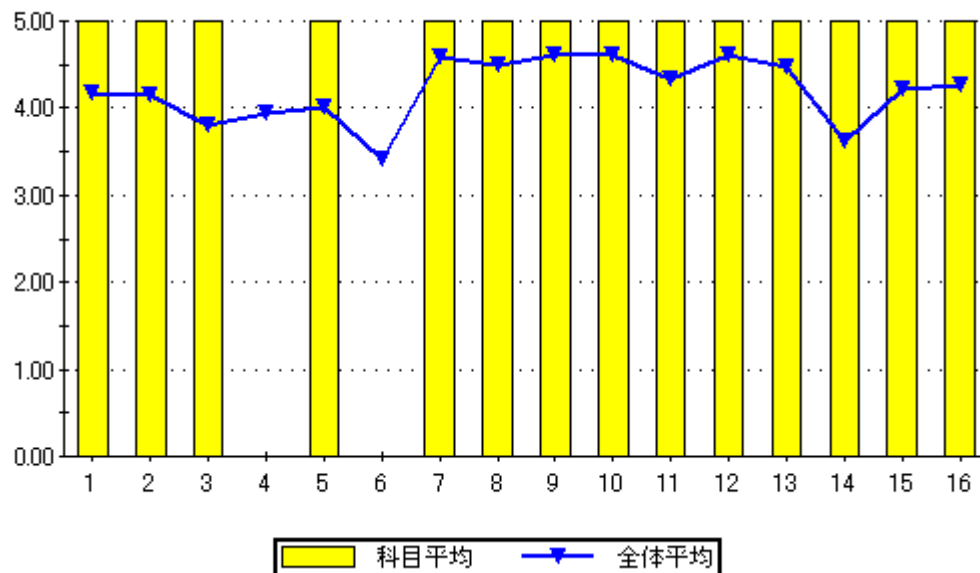

問16のグラフ

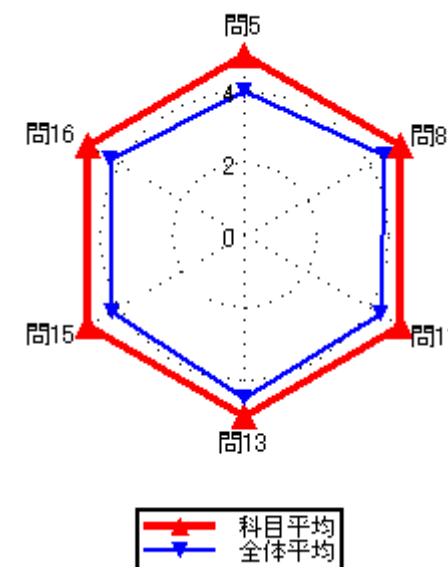
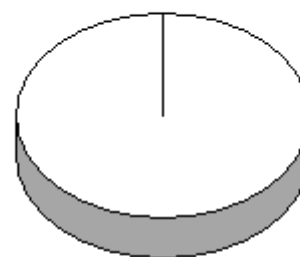



### 集計結果表（グラフ付き）

	科目名 611 Freshman English II	教員氏名 重久 睦	回答率 (%)					無効	有効	平均
			5	4	3	2	1			
			いいえ	概ね、いいえ	どちらでもない	概ね、はい	はい			
1	あなたのこの授業中の態度は、どの程度積極的かつ真剣でしたか		0.0	0.0	18.8	0.0	81.3	0	16	4.63
2	この授業では、自ら学習できるように、自主学習のポイントに関する指導・指示がされましたか。		6.3	0.0	18.8	37.5	37.5	0	16	4.00
3	あなたはこの授業に対して、自主学習（予習、復習）をどの程度行いましたか		6.3	25.0	12.5	18.8	37.5	0	16	3.56
4	あなたがこの授業に対して、あまり自主学習を行なわなかった理由は主に次のどれですか。		0.0	0.0	20.0	40.0	40.0	11	5	4.20
5	あなたはこの授業の内容を、どの程度理解しましたか		0.0	6.3	31.3	31.3	31.3	0	16	3.88
6	あなたがこの授業をあまり理解できなかった理由は主に次のどれですか		0.0	0.0	0.0	0.0	100.0	15	1	5.00
7	担当教員は授業時間を毎回適切に使って、授業をしていましたか		0.0	0.0	0.0	25.0	75.0	0	16	4.75
8	授業の担当教員の熱意は感じられましたか		0.0	0.0	0.0	31.3	68.8	0	16	4.69
9	授業中に担当教員の声は良く聞こえましたか		0.0	0.0	0.0	25.0	75.0	0	16	4.75
10	板書の文字やプロジェクター、配布資料等の教材は見やすく、分かり易いものでしたか		0.0	0.0	0.0	6.3	93.8	0	16	4.94
11	担当教員は学生の理解度を見ながら講義を進めていましたか		0.0	0.0	0.0	37.5	62.5	0	16	4.63
12	学生の私語等の授業の妨げになる行為、あるいはいねむり等を担当教員は注意しましたか		0.0	12.5	12.5	25.0	50.0	0	16	4.13
13	この授業は、内容を伝える為の工夫がどの程度されていたと感じますか		0.0	0.0	25.0	12.5	62.5	0	16	4.38
14	この授業では、自分の意見を発表したり、他の人と討論する機会が設けられていましたか		0.0	6.3	18.8	25.0	50.0	0	16	4.19
15	あなたはこの授業により、どの程度、積極的に学習する態度・意識が身についたと思いますか		0.0	6.3	6.3	25.0	62.5	0	16	4.44
16	この授業に対する全体評価をしてみてください		0.0	0.0	25.0	25.0	50.0	0	16	4.25

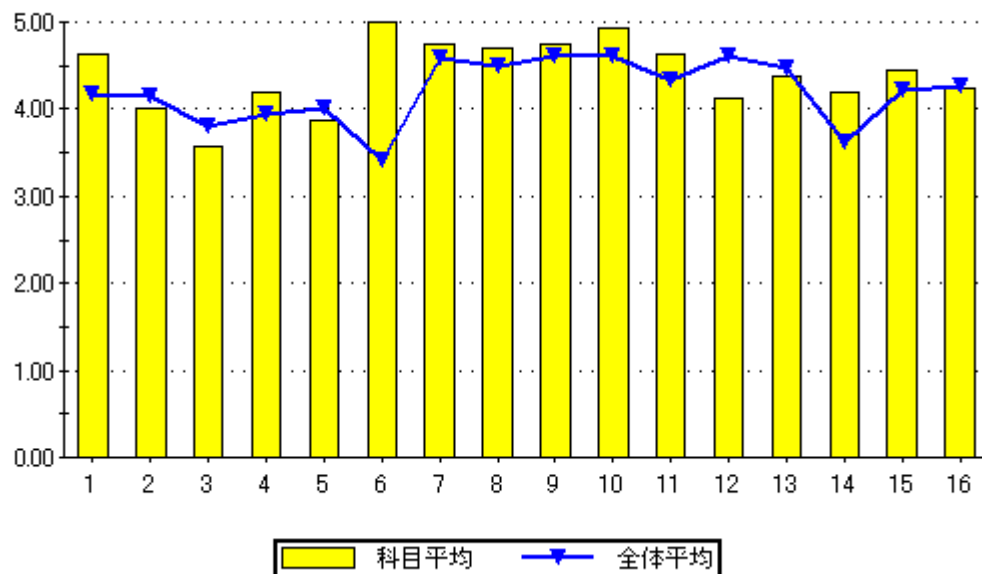

問16のグラフ

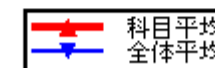
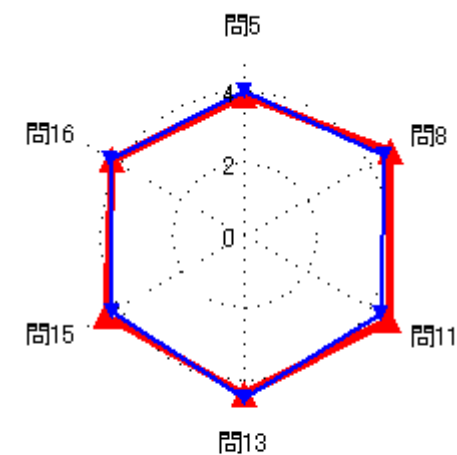

集計結果表（グラフ付き）

科目名	612 継続的改善の進め方
教員氏名	沼田 元信

		回答率 (%)					無効	有効	平均
		5	4	3	2	1			
		いいえ	概ね、いいえ	どちらでもない	概ね、はい	はい			
1	あなたのこの授業中の態度は、どの程度積極的かつ真剣でしたか	0.0	33.3	16.7	0.0	50.0	0	6	3.67
2	この授業では、自ら学習できるように、自主学習のポイントに関する指導・指示がされましたか。	0.0	33.3	16.7	16.7	33.3	0	6	3.50
3	あなたはこの授業に対して、自主学習（予習、復習）をどの程度行いましたか	16.7	0.0	33.3	16.7	33.3	0	6	3.50
4	あなたがこの授業に対して、あまり自主学習を行なわなかった理由は主に次のどれですか。	0.0	0.0	100.0	0.0	0.0	5	1	3.00
5	あなたはこの授業の内容を、どの程度理解しましたか	0.0	16.7	16.7	66.7	0.0	0	6	3.50
6	あなたがこの授業をあまり理解できなかった理由は主に次のどれですか	0.0	0.0	0.0	100.0	0.0	5	1	4.00
7	担当教員は授業時間を毎回適切に使って、授業をしていましたか	0.0	0.0	0.0	16.7	83.3	0	6	4.83
8	授業の担当教員の熱意は感じられましたか	0.0	0.0	16.7	50.0	33.3	0	6	4.17
9	授業中に担当教員の声は良く聞こえましたか	0.0	16.7	0.0	66.7	16.7	0	6	3.83
10	板書の文字やプロジェクター、配布資料等の教材は見やすく、分かり易いものでしたか	0.0	0.0	0.0	16.7	83.3	0	6	4.83
11	担当教員は学生の理解度を見ながら講義を進めていましたか	0.0	0.0	0.0	33.3	66.7	0	6	4.67
12	学生の私語等の授業の妨げになる行為、あるいはいねむり等を担当教員は注意しましたか	0.0	0.0	16.7	0.0	83.3	0	6	4.67
13	この授業は、内容を伝える為の工夫がどの程度されていたと感じますか	0.0	0.0	33.3	33.3	33.3	0	6	4.00
14	この授業では、自分の意見を発表したり、他の人と討論する機会が設けられていましたか	0.0	0.0	33.3	33.3	33.3	0	6	4.00
15	あなたはこの授業により、どの程度、積極的に学習する態度・意識が身についたと思いますか	0.0	33.3	0.0	0.0	66.7	0	6	4.00
16	この授業に対する全体評価をしてみてください	0.0	0.0	50.0	33.3	16.7	0	6	3.67

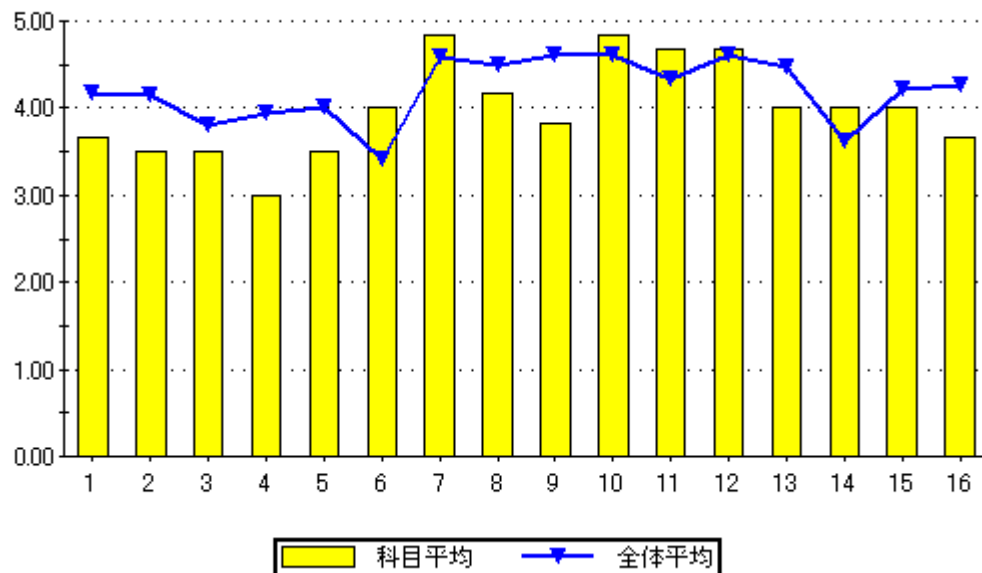

設問16のグラフ

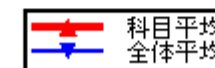
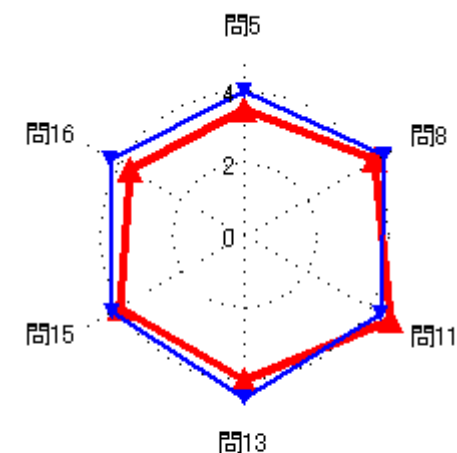
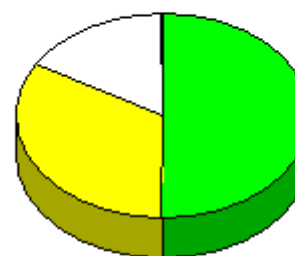

集計結果表（グラフ付き）

科目名	613 情報リテラシー
教員氏名	森園 由香

		回答率 (%)					無効	有効	平均
		5	4	3	2	1			
		いいえ	概ね、いいえ	どちらでもない	概ね、はい	はい			
1	あなたのこの授業中の態度は、どの程度積極的かつ真剣でしたか	0.0	16.7	0.0	8.3	75.0	0	12	4.42
2	この授業では、自ら学習できるように、自主学習のポイントに関する指導・指示がされましたか。	0.0	0.0	8.3	16.7	75.0	0	12	4.67
3	あなたはこの授業に対して、自主学習（予習、復習）をどの程度行いましたか	8.3	0.0	0.0	8.3	83.3	0	12	4.58
4	あなたがこの授業に対して、あまり自主学習を行なわなかった理由は主に次のどれですか。	0.0	0.0	0.0	0.0	100.0	11	1	5.00
5	あなたはこの授業の内容を、どの程度理解しましたか	0.0	0.0	8.3	16.7	75.0	0	12	4.67
6	あなたがこの授業をあまり理解できなかった理由は主に次のどれですか	0.0	0.0	0.0	0.0	0.0	12	0	0.00
7	担当教員は授業時間を毎回適切に使って、授業をしていましたか	0.0	0.0	0.0	41.7	58.3	0	12	4.58
8	授業の担当教員の熱意は感じられましたか	0.0	0.0	0.0	16.7	83.3	0	12	4.83
9	授業中に担当教員の声は良く聞こえましたか	0.0	0.0	0.0	8.3	91.7	0	12	4.92
10	板書の文字やプロジェクター、配布資料等の教材は見やすく、分かり易いものでしたか	0.0	0.0	0.0	8.3	91.7	0	12	4.92
11	担当教員は学生の理解度を見ながら講義を進めていましたか	0.0	0.0	0.0	25.0	75.0	0	12	4.75
12	学生の私語等の授業の妨げになる行為、あるいはいねむり等を担当教員は注意しましたか	0.0	0.0	0.0	16.7	83.3	0	12	4.83
13	この授業は、内容を伝える為の工夫がどの程度されていたと感じますか	0.0	0.0	0.0	8.3	91.7	0	12	4.92
14	この授業では、自分の意見を発表したり、他の人と討論する機会が設けられていましたか	0.0	0.0	16.7	25.0	58.3	0	12	4.42
15	あなたはこの授業により、どの程度、積極的に学習する態度・意識が身についたと思いますか	0.0	8.3	0.0	16.7	75.0	0	12	4.58
16	この授業に対する全体評価をしてみてください	0.0	0.0	0.0	16.7	83.3	0	12	4.83

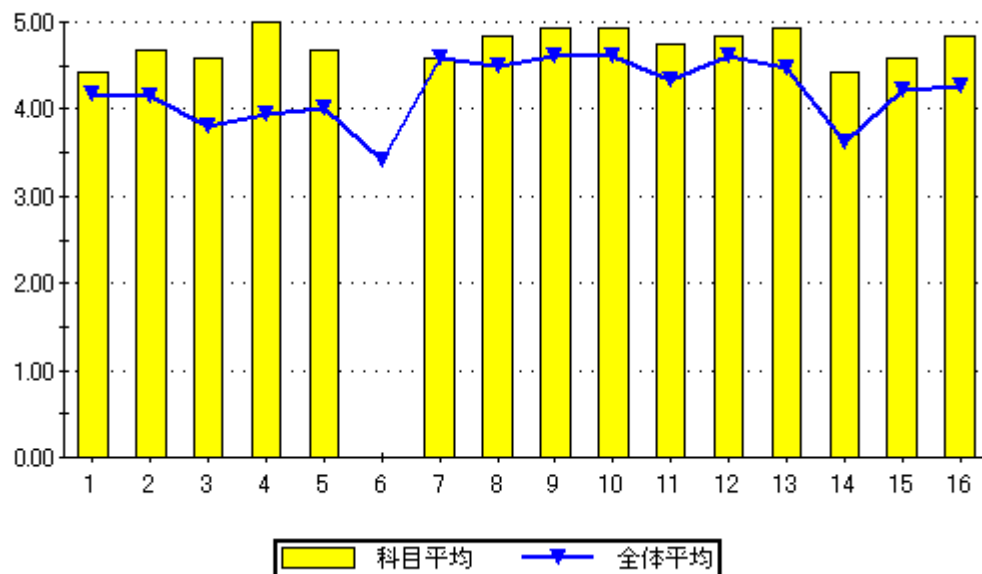

設問16のグラフ

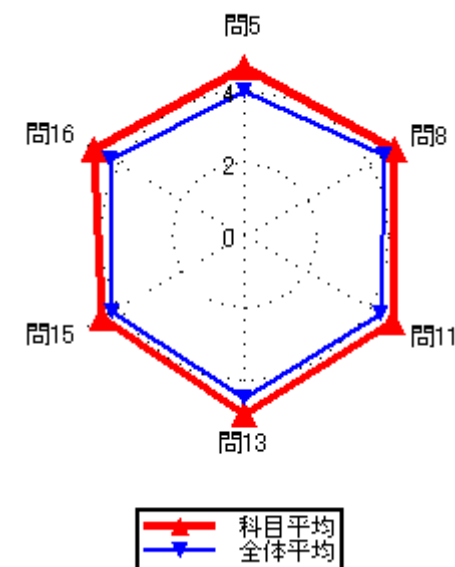
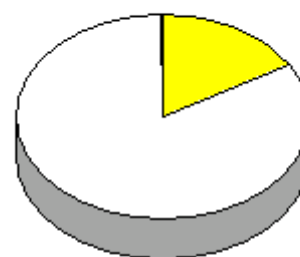

集計結果表（グラフ付き）

科目名	618 世界の地理と歴史
教員氏名	石田尾 博夫

		回答率 (%)					無効	有効	平均
		5	4	3	2	1			
		いいえ	概ね、いいえ	どちらでもない	概ね、はい	はい			
1	あなたのこの授業中の態度は、どの程度積極的かつ真剣でしたか	0.0	0.0	0.0	0.0	100.0	0	2	5.00
2	この授業では、自ら学習できるように、自主学習のポイントに関する指導・指示がされましたか。	0.0	0.0	0.0	0.0	100.0	0	2	5.00
3	あなたはこの授業に対して、自主学習（予習、復習）をどの程度行いましたか	0.0	0.0	0.0	50.0	50.0	0	2	4.50
4	あなたがこの授業に対して、あまり自主学習を行なわなかった理由は主に次のどれですか。	0.0	0.0	0.0	0.0	0.0	2	0	0.00
5	あなたはこの授業の内容を、どの程度理解しましたか	0.0	0.0	0.0	50.0	50.0	0	2	4.50
6	あなたがこの授業をあまり理解できなかった理由は主に次のどれですか	0.0	0.0	0.0	0.0	0.0	2	0	0.00
7	担当教員は授業時間を毎回適切に使って、授業をしていましたか	0.0	0.0	0.0	0.0	100.0	0	2	5.00
8	授業の担当教員の熱意は感じられましたか	0.0	0.0	0.0	0.0	100.0	0	2	5.00
9	授業中に担当教員の声は良く聞こえましたか	0.0	0.0	0.0	0.0	100.0	0	2	5.00
10	板書の文字やプロジェクター、配布資料等の教材は見やすく、分かり易いものでしたか	0.0	0.0	0.0	0.0	100.0	0	2	5.00
11	担当教員は学生の理解度を見ながら講義を進めていましたか	0.0	0.0	0.0	50.0	50.0	0	2	4.50
12	学生の私語等の授業の妨げになる行為、あるいはいねむり等を担当教員は注意しましたか	0.0	0.0	0.0	0.0	100.0	0	2	5.00
13	この授業は、内容を伝える為の工夫がどの程度されていたと感じますか	0.0	0.0	0.0	0.0	100.0	0	2	5.00
14	この授業では、自分の意見を発表したり、他の人と討論する機会が設けられていましたか	0.0	0.0	0.0	0.0	100.0	0	2	5.00
15	あなたはこの授業により、どの程度、積極的に学習する態度・意識が身についたと思いますか	0.0	0.0	0.0	0.0	100.0	0	2	5.00
16	この授業に対する全体評価をしてみてください	0.0	0.0	0.0	50.0	50.0	0	2	4.50

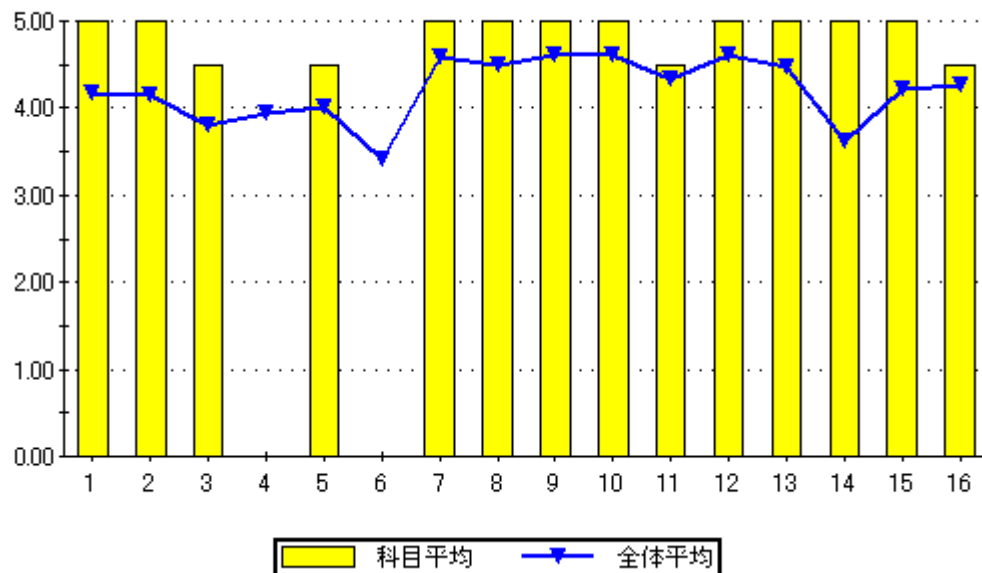

設問16のグラフ

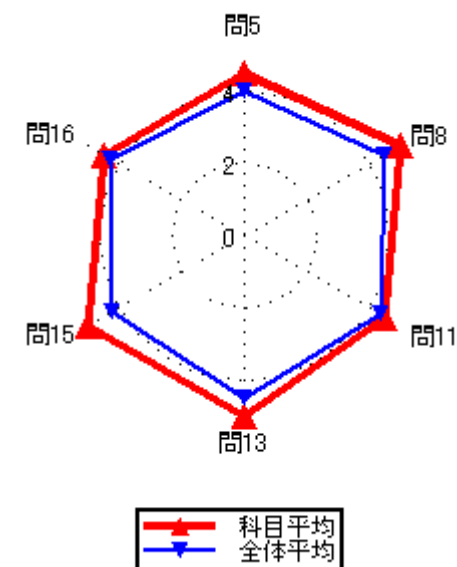
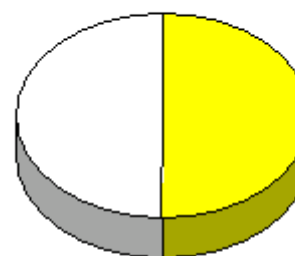

### 集計結果表（グラフ付き）

	科目名 619 リーダーシップ論	教員氏名 石田尾 博夫	回答率 (%)					無効	有効	平均
			5 いいえ	4 概ね、いいえ	3 どちらでもない	2 概ね、はい	1 はい			
1	あなたのこの授業中の態度は、どの程度積極的かつ真剣でしたか		0.0	2.1	2.1	18.8	77.1	0	48	4.71
2	この授業では、自ら学習できるように、自主学習のポイントに関する指導・指示がされましたか。		2.1	10.4	6.3	35.4	45.8	0	48	4.13
3	あなたはこの授業に対して、自主学習（予習、復習）をどの程度行いましたか		4.2	18.8	14.6	25.0	37.5	0	48	3.73
4	あなたがこの授業に対して、あまり自主学習を行なわなかった理由は主に次のどれですか。		0.0	0.0	54.5	27.3	18.2	37	11	3.64
5	あなたはこの授業の内容を、どの程度理解しましたか		0.0	0.0	18.8	52.1	29.2	0	48	4.10
6	あなたがこの授業をあまり理解できなかった理由は主に次のどれですか		0.0	0.0	0.0	0.0	0.0	48	0	0.00
7	担当教員は授業時間を毎回適切に使って、授業をしていましたか		0.0	2.1	4.2	31.3	62.5	0	48	4.54
8	授業の担当教員の熱意は感じられましたか		0.0	0.0	4.2	16.7	79.2	0	48	4.75
9	授業中に担当教員の声は良く聞こえましたか		0.0	0.0	6.3	27.1	66.7	0	48	4.60
10	板書の文字やプロジェクター、配布資料等の教材は見やすく、分かり易いものでしたか		0.0	10.4	6.3	14.6	68.8	0	48	4.42
11	担当教員は学生の理解度を見ながら講義を進めていましたか		2.1	6.3	10.4	25.0	56.3	0	48	4.27
12	学生の私語等の授業の妨げになる行為、あるいはいねむり等を担当教員は注意しましたか		0.0	6.3	2.1	27.1	64.6	0	48	4.50
13	この授業は、内容を伝える為の工夫がどの程度されていたと感じますか		0.0	2.1	6.3	25.0	66.7	0	48	4.56
14	この授業では、自分の意見を発表したり、他の人と討論する機会が設けられていましたか		14.6	6.3	25.0	14.6	39.6	0	48	3.58
15	あなたはこの授業により、どの程度、積極的に学習する態度・意識が身についたと思いますか		6.3	12.5	8.3	20.8	52.1	0	48	4.00
16	この授業に対する全体評価をしてみてください		0.0	0.0	6.3	39.6	54.2	0	48	4.48

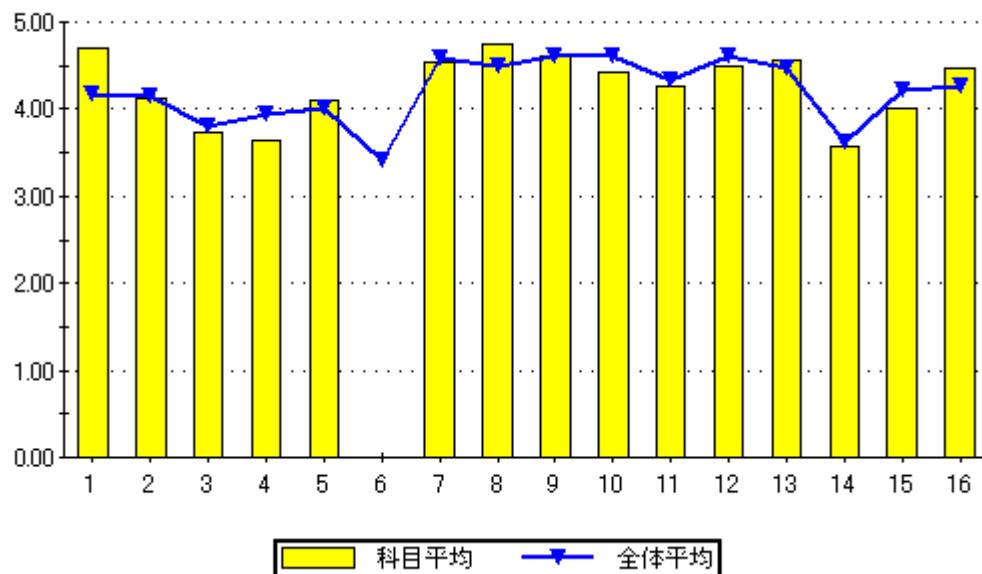

問16のグラフ

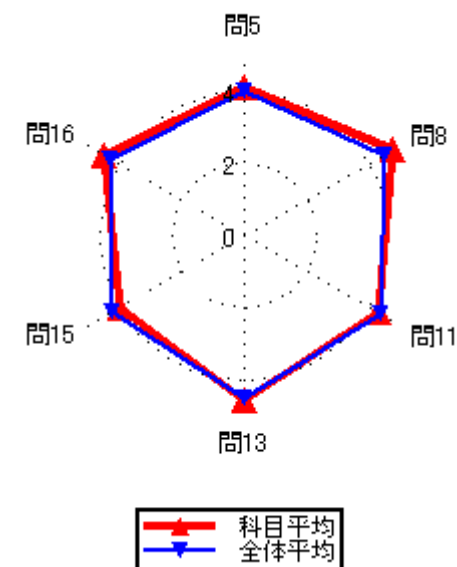
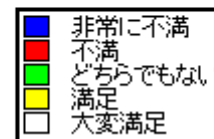
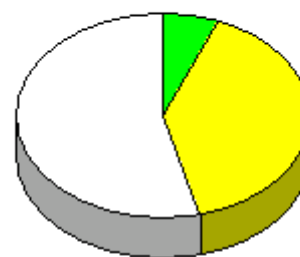

### 集計結果表（グラフ付き）

	科目名 620 マーケティング論	教員氏名 石田尾 博夫	回答率 (%)					無効	有効	平均
			5	4	3	2	1			
			いいえ	概ね、いいえ	どちらでもない	概ね、はい	はい			
1	あなたのこの授業中の態度は、どの程度積極的かつ真剣でしたか		0.0	0.0	2.5	10.0	87.5	0	40	4.85
2	この授業では、自ら学習できるように、自主学習のポイントに関する指導・指示がされましたか。		5.0	5.0	5.0	40.0	45.0	0	40	4.15
3	あなたはこの授業に対して、自主学習（予習、復習）をどの程度行いましたか		7.5	7.5	22.5	27.5	35.0	0	40	3.75
4	あなたがこの授業に対して、あまり自主学習を行なわなかった理由は主に次のどれですか。		0.0	0.0	50.0	16.7	33.3	34	6	3.83
5	あなたはこの授業の内容を、どの程度理解しましたか		0.0	2.5	30.0	52.5	15.0	0	40	3.80
6	あなたがこの授業をあまり理解できなかった理由は主に次のどれですか		0.0	100.0	0.0	0.0	0.0	39	1	2.00
7	担当教員は授業時間を毎回適切に使って、授業をしていましたか		0.0	0.0	10.0	27.5	62.5	0	40	4.53
8	授業の担当教員の熱意は感じられましたか		2.5	0.0	5.0	25.0	67.5	0	40	4.55
9	授業中に担当教員の声は良く聞こえましたか		0.0	5.0	5.0	22.5	67.5	0	40	4.53
10	板書の文字やプロジェクター、配布資料等の教材は見やすく、分かり易いものでしたか		0.0	7.5	7.5	22.5	62.5	0	40	4.40
11	担当教員は学生の理解度を見ながら講義を進めていましたか		2.5	2.5	7.5	42.5	45.0	0	40	4.25
12	学生の私語等の授業の妨げになる行為、あるいはいねむり等を担当教員は注意しましたか		0.0	0.0	2.5	30.0	67.5	0	40	4.65
13	この授業は、内容を伝える為の工夫がどの程度されていたと感じますか		0.0	2.5	12.5	25.0	60.0	0	40	4.43
14	この授業では、自分の意見を発表したり、他の人と討論する機会が設けられていましたか		17.5	15.0	20.0	25.0	22.5	0	40	3.20
15	あなたはこの授業により、どの程度、積極的に学習する態度・意識が身についたと思いますか		0.0	2.5	7.5	45.0	45.0	0	40	4.33
16	この授業に対する全体評価をしてみてください		0.0	0.0	20.0	50.0	30.0	0	40	4.10

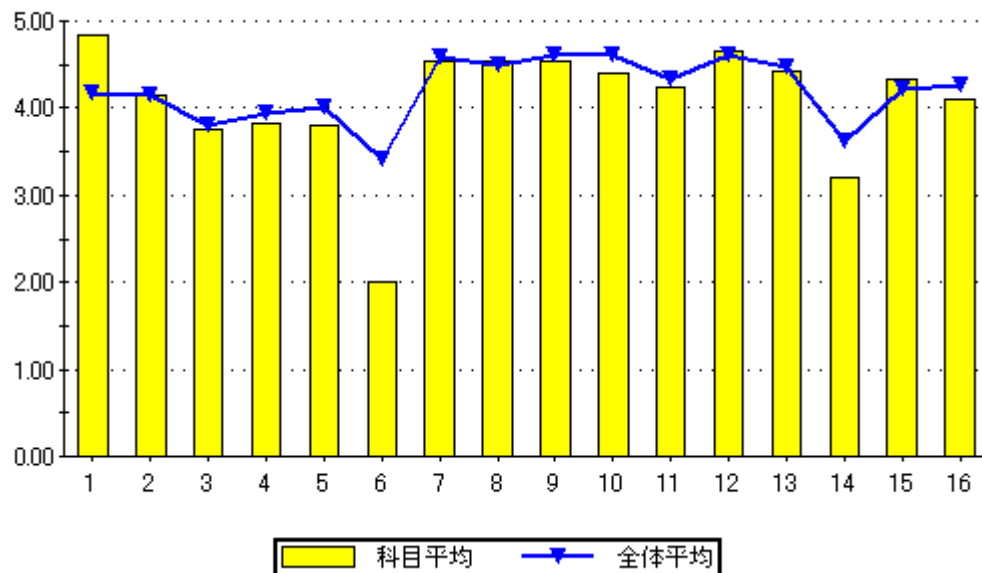

設問16のグラフ

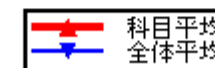
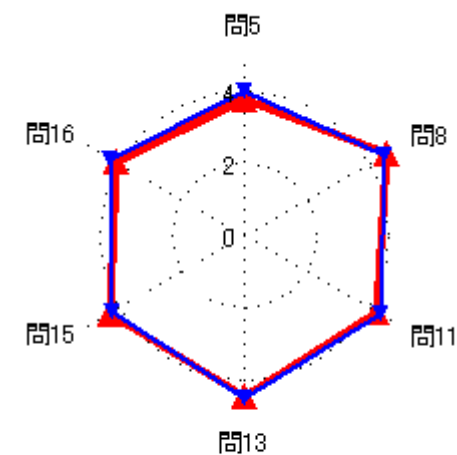
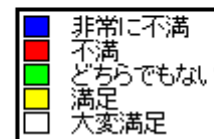

### 集計結果表（グラフ付き）

No.	質問内容	回答率 (%)					無効	有効	平均
		5	4	3	2	1			
		いいえ	概ね、いいえ	どちらでもない	概ね、はい	はい			
1	あなたのこの授業中の態度は、どの程度積極的かつ真剣でしたか	0.0	0.0	0.0	33.3	66.7	0	3	4.67
2	この授業では、自ら学習できるように、自主学習のポイントに関する指導・指示がされましたか。	0.0	0.0	0.0	66.7	33.3	0	3	4.33
3	あなたはこの授業に対して、自主学習（予習、復習）をどの程度行いましたか	0.0	0.0	0.0	66.7	33.3	0	3	4.33
4	あなたがこの授業に対して、あまり自主学習を行なわなかった理由は主に次のどれですか。	0.0	0.0	0.0	0.0	0.0	3	0	0.00
5	あなたはこの授業の内容を、どの程度理解しましたか	0.0	0.0	0.0	66.7	33.3	0	3	4.33
6	あなたがこの授業をあまり理解できなかった理由は主に次のどれですか	0.0	0.0	0.0	0.0	0.0	3	0	0.00
7	担当教員は授業時間を毎回適切に使って、授業をしていましたか	0.0	0.0	0.0	33.3	66.7	0	3	4.67
8	授業の担当教員の熱意は感じられましたか	0.0	0.0	0.0	66.7	33.3	0	3	4.33
9	授業中に担当教員の声は良く聞こえましたか	0.0	0.0	0.0	33.3	66.7	0	3	4.67
10	板書の文字やプロジェクター、配布資料等の教材は見やすく、分かり易いものでしたか	0.0	0.0	0.0	33.3	66.7	0	3	4.67
11	担当教員は学生の理解度を見ながら講義を進めていましたか	0.0	0.0	0.0	66.7	33.3	0	3	4.33
12	学生の私語等の授業の妨げになる行為、あるいはいねむり等を担当教員は注意しましたか	0.0	0.0	0.0	33.3	66.7	0	3	4.67
13	この授業は、内容を伝える為の工夫がどの程度されていたと感じますか	0.0	0.0	0.0	33.3	66.7	0	3	4.67
14	この授業では、自分の意見を発表したり、他の人と討論する機会が設けられていましたか	0.0	0.0	0.0	33.3	66.7	0	3	4.67
15	あなたはこの授業により、どの程度、積極的に学習する態度・意識が身についたと思いますか	0.0	0.0	0.0	33.3	66.7	0	3	4.67
16	この授業に対する全体評価をしてみてください	0.0	0.0	0.0	66.7	33.3	0	3	4.33

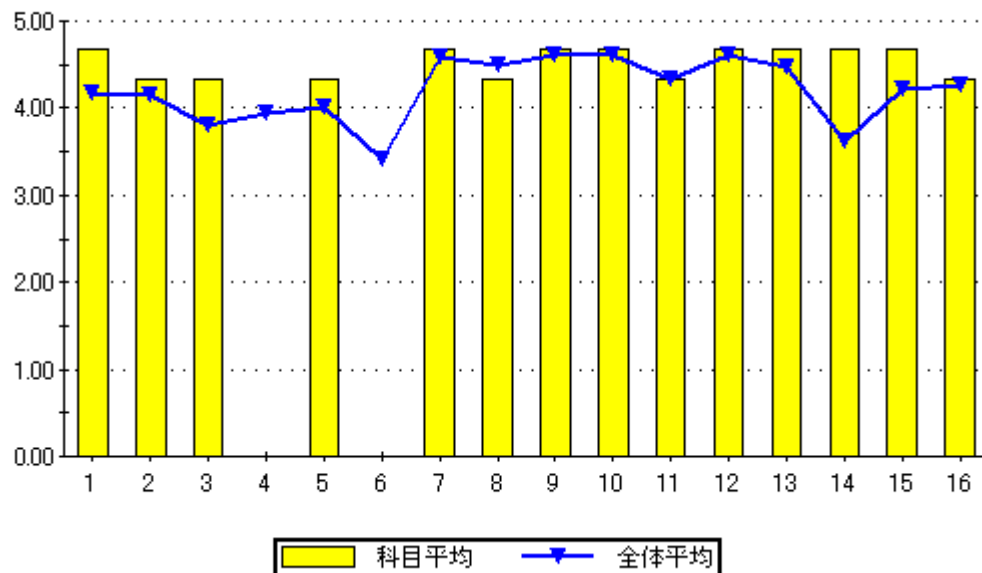

設問16のグラフ

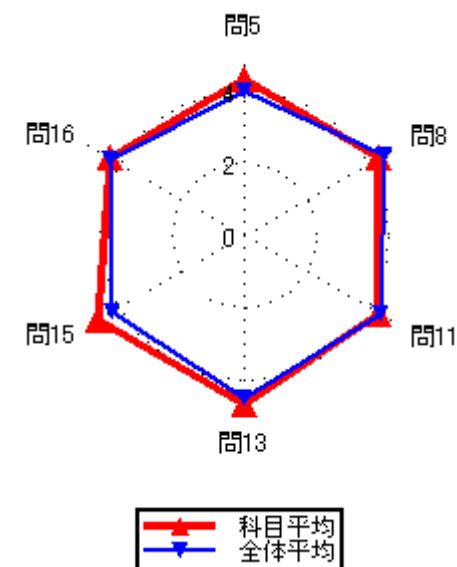
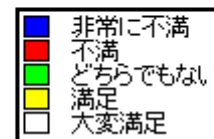



集計結果表（グラフ付き）

科目名	622 経営学Ⅱ
教員氏名	石田尾 博夫

		回答率 (%)					無効	有効	平均
		5	4	3	2	1			
		いいえ	概ね、いいえ	どちらでもない	概ね、はい	はい			
1	あなたのこの授業中の態度は、どの程度積極的かつ真剣でしたか	0.0	0.0	20.0	20.0	60.0	0	5	4.40
2	この授業では、自ら学習できるように、自主学習のポイントに関する指導・指示がされましたか。	0.0	0.0	20.0	60.0	20.0	0	5	4.00
3	あなたはこの授業に対して、自主学習（予習、復習）をどの程度行いましたか	0.0	0.0	20.0	60.0	20.0	0	5	4.00
4	あなたがこの授業に対して、あまり自主学習を行なわなかった理由は主に次のどれですか。	0.0	0.0	0.0	0.0	0.0	5	0	0.00
5	あなたはこの授業の内容を、どの程度理解しましたか	0.0	0.0	20.0	60.0	20.0	0	5	4.00
6	あなたがこの授業をあまり理解できなかった理由は主に次のどれですか	0.0	0.0	0.0	0.0	0.0	5	0	0.00
7	担当教員は授業時間を毎回適切に使って、授業をしていましたか	0.0	0.0	20.0	40.0	40.0	0	5	4.20
8	授業の担当教員の熱意は感じられましたか	0.0	0.0	20.0	40.0	40.0	0	5	4.20
9	授業中に担当教員の声は良く聞こえましたか	0.0	0.0	20.0	20.0	60.0	0	5	4.40
10	板書の文字やプロジェクター、配布資料等の教材は見やすく、分かり易いものでしたか	0.0	0.0	20.0	20.0	60.0	0	5	4.40
11	担当教員は学生の理解度を見ながら講義を進めていましたか	0.0	0.0	20.0	40.0	40.0	0	5	4.20
12	学生の私語等の授業の妨げになる行為、あるいはいねむり等を担当教員は注意しましたか	20.0	0.0	20.0	20.0	40.0	0	5	3.60
13	この授業は、内容を伝える為の工夫がどの程度されていたと感じますか	20.0	0.0	20.0	20.0	40.0	0	5	3.60
14	この授業では、自分の意見を発表したり、他の人と討論する機会が設けられていましたか	20.0	20.0	20.0	20.0	20.0	0	5	3.00
15	あなたはこの授業により、どの程度、積極的に学習する態度・意識が身についたと思いますか	20.0	0.0	0.0	20.0	60.0	0	5	4.00
16	この授業に対する全体評価をしてみてください	20.0	0.0	0.0	60.0	20.0	0	5	3.60

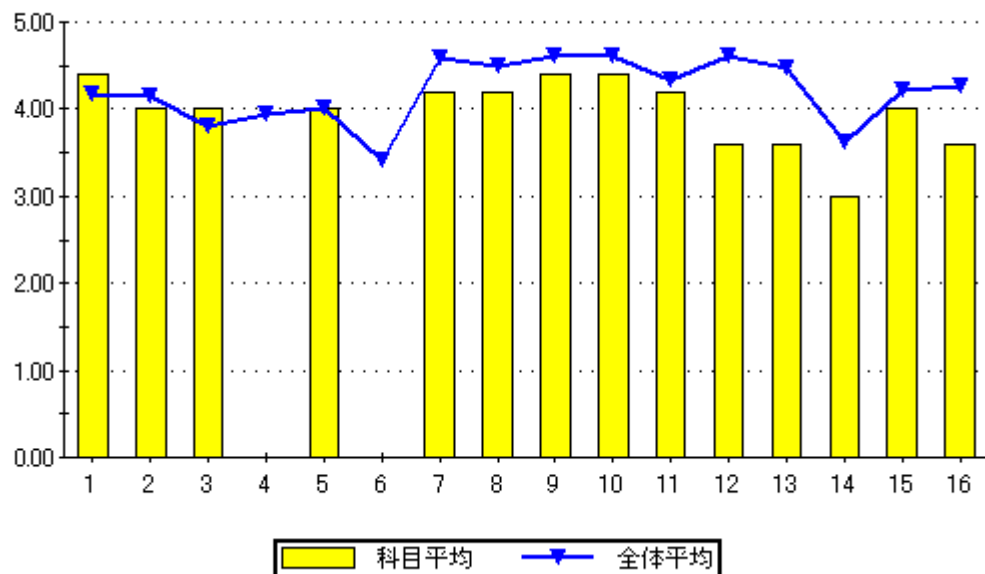

設問16のグラフ

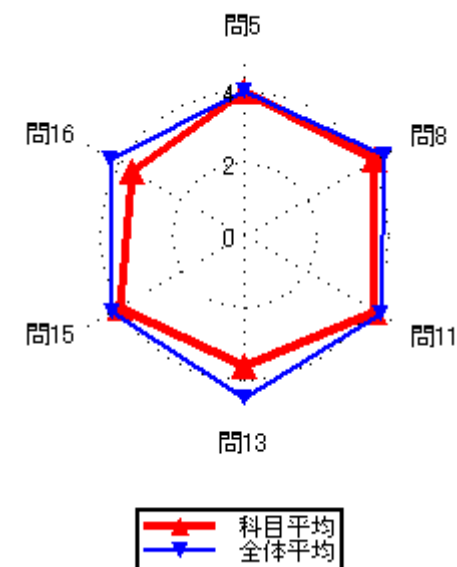
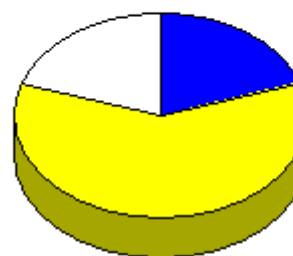

集計結果表（グラフ付き）

科目名	623 技術科教育法Ⅱ
教員氏名	倉元 賢一

		回答率 (%)					無効	有効	平均
		5	4	3	2	1			
		いいえ	概ね、いいえ	どちらでもない	概ね、はい	はい			
1	あなたのこの授業中の態度は、どの程度積極的かつ真剣でしたか	0.0	20.0	0.0	0.0	80.0	0	5	4.40
2	この授業では、自ら学習できるように、自主学習のポイントに関する指導・指示がされましたか。	0.0	0.0	0.0	0.0	100.0	0	5	5.00
3	あなたはこの授業に対して、自主学習（予習、復習）をどの程度行いましたか	20.0	0.0	0.0	60.0	20.0	0	5	3.60
4	あなたがこの授業に対して、あまり自主学習を行なわなかった理由は主に次のどれですか。	0.0	0.0	0.0	0.0	100.0	4	1	5.00
5	あなたはこの授業の内容を、どの程度理解しましたか	0.0	0.0	0.0	40.0	60.0	0	5	4.60
6	あなたがこの授業をあまり理解できなかった理由は主に次のどれですか	0.0	0.0	0.0	0.0	0.0	5	0	0.00
7	担当教員は授業時間を毎回適切に使って、授業をしていましたか	0.0	0.0	0.0	0.0	100.0	0	5	5.00
8	授業の担当教員の熱意は感じられましたか	0.0	0.0	0.0	0.0	100.0	0	5	5.00
9	授業中に担当教員の声は良く聞こえましたか	0.0	0.0	0.0	0.0	100.0	0	5	5.00
10	板書の文字やプロジェクター、配布資料等の教材は見やすく、分かり易いものでしたか	0.0	0.0	0.0	0.0	100.0	0	5	5.00
11	担当教員は学生の理解度を見ながら講義を進めていましたか	0.0	0.0	0.0	0.0	100.0	0	5	5.00
12	学生の私語等の授業の妨げになる行為、あるいはいねむり等を担当教員は注意しましたか	0.0	0.0	0.0	0.0	100.0	0	5	5.00
13	この授業は、内容を伝える為の工夫がどの程度されていたと感じますか	0.0	0.0	0.0	0.0	100.0	0	5	5.00
14	この授業では、自分の意見を発表したり、他の人と討論する機会が設けられていましたか	0.0	0.0	0.0	0.0	100.0	0	5	5.00
15	あなたはこの授業により、どの程度、積極的に学習する態度・意識が身についたと思いますか	0.0	0.0	0.0	0.0	100.0	0	5	5.00
16	この授業に対する全体評価をしてみてください	0.0	0.0	0.0	40.0	60.0	0	5	4.60

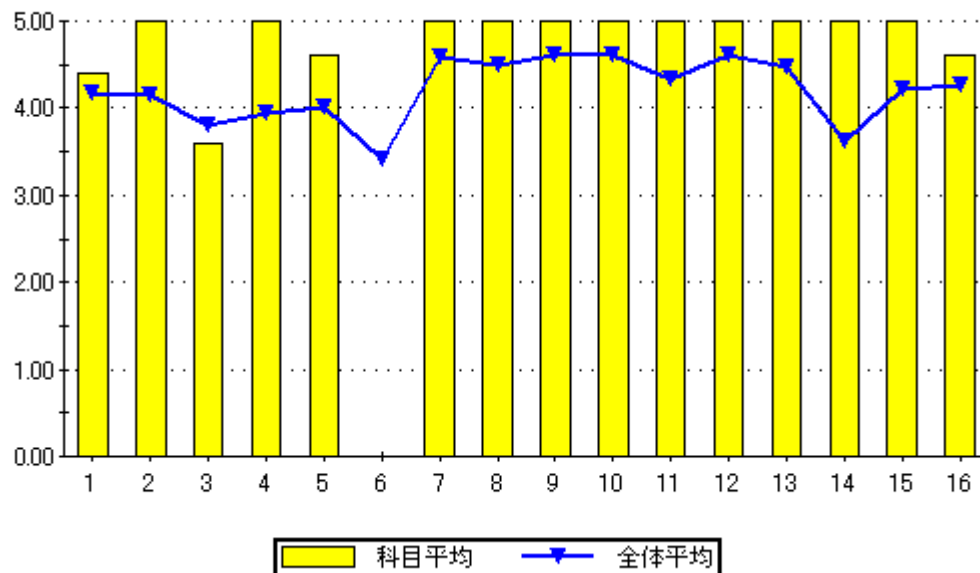

設問16のグラフ

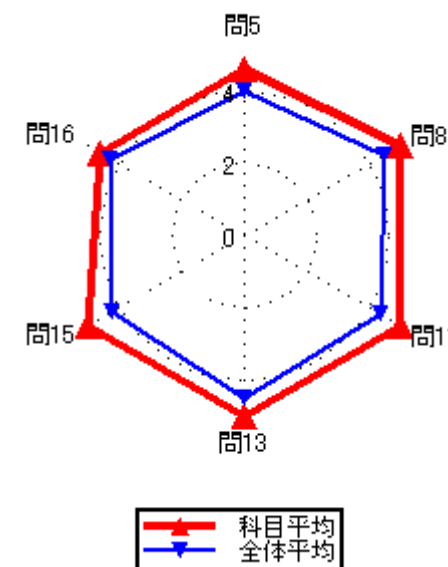
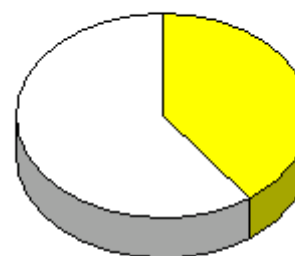

集計結果表（グラフ付き）

科目名	624 道徳教育
教員氏名	倉元 賢一

		回答率 (%)					無効	有効	平均
		5	4	3	2	1			
		いいえ	概ね、いいえ	どちらでもない	概ね、はい	はい			
1	あなたのこの授業中の態度は、どの程度積極的かつ真剣でしたか	0.0	0.0	0.0	0.0	100.0	0	2	5.00
2	この授業では、自ら学習できるように、自主学習のポイントに関する指導・指示がされましたか。	0.0	0.0	0.0	0.0	100.0	0	2	5.00
3	あなたはこの授業に対して、自主学習（予習、復習）をどの程度行いましたか	0.0	0.0	0.0	0.0	100.0	0	2	5.00
4	あなたがこの授業に対して、あまり自主学習を行なわなかった理由は主に次のどれですか。	0.0	0.0	0.0	0.0	0.0	2	0	0.00
5	あなたはこの授業の内容を、どの程度理解しましたか	0.0	0.0	0.0	0.0	100.0	0	2	5.00
6	あなたがこの授業をあまり理解できなかった理由は主に次のどれですか	0.0	0.0	0.0	0.0	0.0	2	0	0.00
7	担当教員は授業時間を毎回適切に使って、授業をしていましたか	0.0	0.0	0.0	0.0	100.0	0	2	5.00
8	授業の担当教員の熱意は感じられましたか	0.0	0.0	0.0	0.0	100.0	0	2	5.00
9	授業中に担当教員の声は良く聞こえましたか	0.0	0.0	0.0	0.0	100.0	0	2	5.00
10	板書の文字やプロジェクター、配布資料等の教材は見やすく、分かり易いものでしたか	0.0	0.0	0.0	0.0	100.0	0	2	5.00
11	担当教員は学生の理解度を見ながら講義を進めていましたか	0.0	0.0	0.0	0.0	100.0	0	2	5.00
12	学生の私語等の授業の妨げになる行為、あるいはいねむり等を担当教員は注意しましたか	0.0	0.0	0.0	0.0	100.0	0	2	5.00
13	この授業は、内容を伝える為の工夫がどの程度されていたと感じますか	0.0	0.0	0.0	0.0	100.0	0	2	5.00
14	この授業では、自分の意見を発表したり、他の人と討論する機会が設けられていましたか	0.0	0.0	0.0	0.0	100.0	0	2	5.00
15	あなたはこの授業により、どの程度、積極的に学習する態度・意識が身についたと思いますか	0.0	0.0	0.0	0.0	100.0	0	2	5.00
16	この授業に対する全体評価をしてみてください	0.0	0.0	0.0	0.0	100.0	0	2	5.00

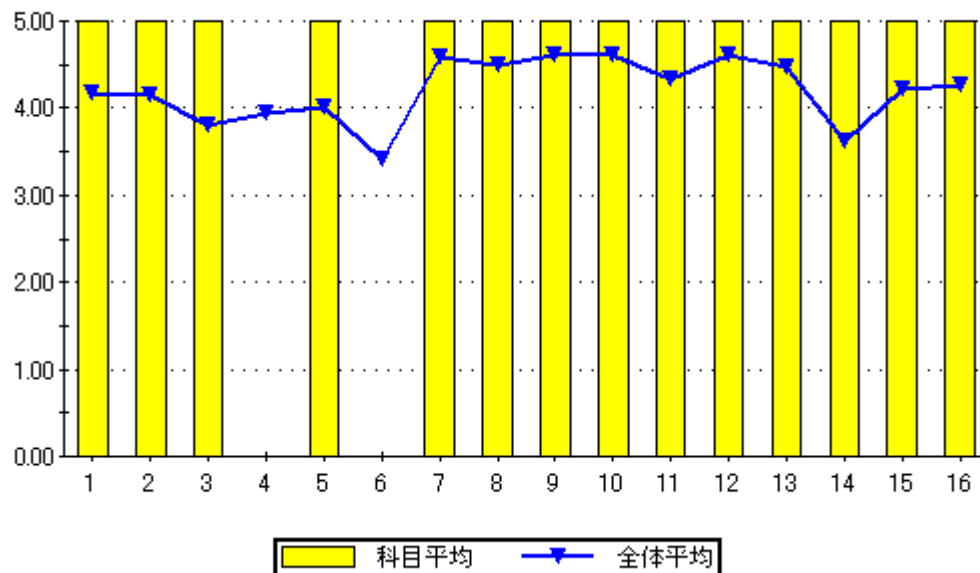

設問16のグラフ

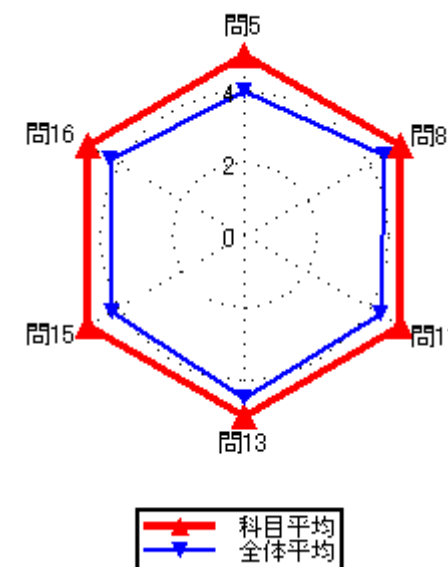
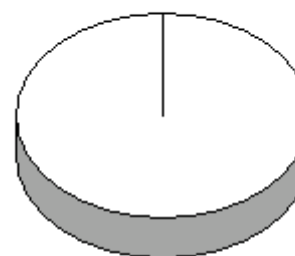

集計結果表（グラフ付き）

科目名	625 技術科教育法Ⅳ
教員氏名	倉元 賢一

		回答率 (%)					無効	有効	平均
		5	4	3	2	1			
		いいえ	概ね、いいえ	どちらでもない	概ね、はい	はい			
1	あなたのこの授業中の態度は、どの程度積極的かつ真剣でしたか	0.0	0.0	0.0	0.0	100.0	0	2	5.00
2	この授業では、自ら学習できるように、自主学習のポイントに関する指導・指示がされましたか。	0.0	0.0	0.0	50.0	50.0	0	2	4.50
3	あなたはこの授業に対して、自主学習（予習、復習）をどの程度行いましたか	0.0	0.0	50.0	0.0	50.0	0	2	4.00
4	あなたがこの授業に対して、あまり自主学習を行なわなかった理由は主に次のどれですか。	0.0	0.0	0.0	0.0	0.0	2	0	0.00
5	あなたはこの授業の内容を、どの程度理解しましたか	0.0	0.0	50.0	0.0	50.0	0	2	4.00
6	あなたがこの授業をあまり理解できなかった理由は主に次のどれですか	0.0	0.0	0.0	0.0	0.0	2	0	0.00
7	担当教員は授業時間を毎回適切に使って、授業をしていましたか	0.0	0.0	0.0	50.0	50.0	0	2	4.50
8	授業の担当教員の熱意は感じられましたか	0.0	0.0	0.0	0.0	100.0	0	2	5.00
9	授業中に担当教員の声は良く聞こえましたか	0.0	0.0	0.0	0.0	100.0	0	2	5.00
10	板書の文字やプロジェクター、配布資料等の教材は見やすく、分かり易いものでしたか	0.0	0.0	0.0	0.0	100.0	0	2	5.00
11	担当教員は学生の理解度を見ながら講義を進めていましたか	0.0	0.0	0.0	0.0	100.0	0	2	5.00
12	学生の私語等の授業の妨げになる行為、あるいはいねむり等を担当教員は注意しましたか	0.0	0.0	0.0	0.0	100.0	0	2	5.00
13	この授業は、内容を伝える為の工夫がどの程度されていたと感じますか	0.0	0.0	0.0	0.0	100.0	0	2	5.00
14	この授業では、自分の意見を発表したり、他の人と討論する機会が設けられていましたか	0.0	0.0	0.0	50.0	50.0	0	2	4.50
15	あなたはこの授業により、どの程度、積極的に学習する態度・意識が身についたと思いますか	0.0	0.0	0.0	50.0	50.0	0	2	4.50
16	この授業に対する全体評価をしてみてください	0.0	0.0	0.0	50.0	50.0	0	2	4.50

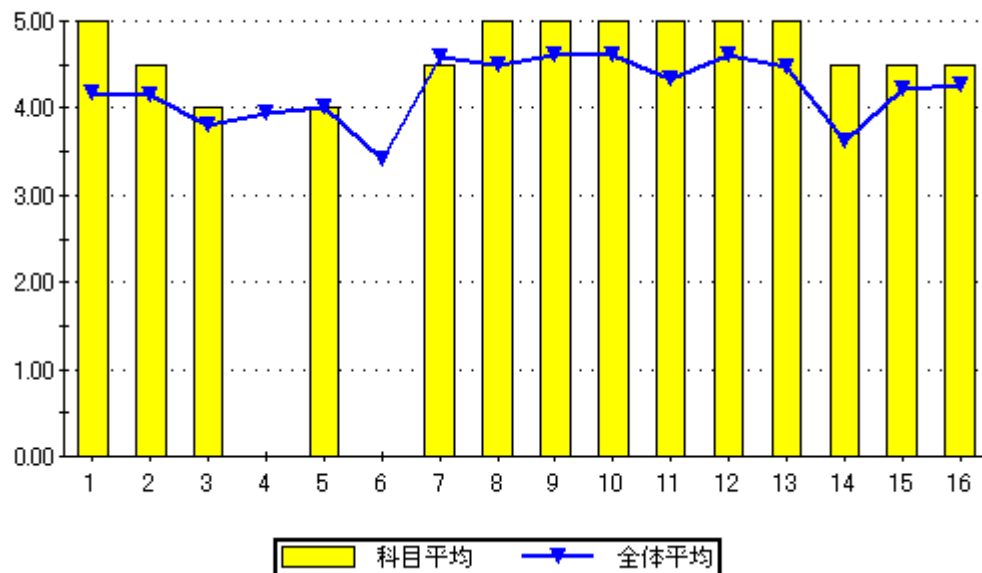

設問16のグラフ

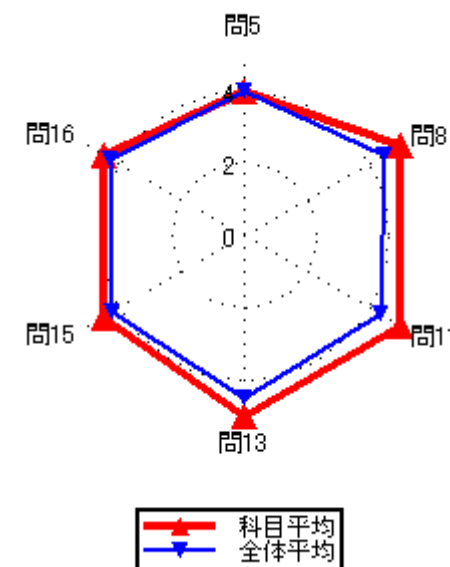
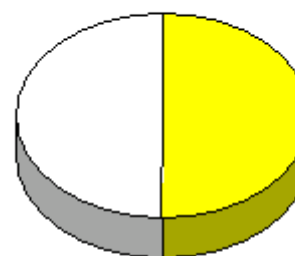

集計結果表（グラフ付き）

科目名	626 工業科教育法Ⅱ
教員氏名	大山 良一

		回答率 (%)					無効	有効	平均
		5	4	3	2	1			
		いいえ	概ね、いいえ	どちらでもない	概ね、はい	はい			
1	あなたのこの授業中の態度は、どの程度積極的かつ真剣でしたか	0.0	0.0	0.0	0.0	100.0	0	4	5.00
2	この授業では、自ら学習できるように、自主学習のポイントに関する指導・指示がされましたか。	0.0	0.0	0.0	25.0	75.0	0	4	4.75
3	あなたはこの授業に対して、自主学習（予習、復習）をどの程度行いましたか	0.0	0.0	0.0	50.0	50.0	0	4	4.50
4	あなたがこの授業に対して、あまり自主学習を行なわなかった理由は主に次のどれですか。	0.0	0.0	0.0	0.0	0.0	4	0	0.00
5	あなたはこの授業の内容を、どの程度理解しましたか	0.0	0.0	25.0	75.0	0.0	0	4	3.75
6	あなたがこの授業をあまり理解できなかった理由は主に次のどれですか	0.0	0.0	0.0	0.0	0.0	4	0	0.00
7	担当教員は授業時間を毎回適切に使って、授業をしていましたか	0.0	0.0	0.0	25.0	75.0	0	4	4.75
8	授業の担当教員の熱意は感じられましたか	0.0	0.0	0.0	25.0	75.0	0	4	4.75
9	授業中に担当教員の声は良く聞こえましたか	0.0	0.0	0.0	0.0	100.0	0	4	5.00
10	板書の文字やプロジェクター、配布資料等の教材は見やすく、分かり易いものでしたか	0.0	0.0	0.0	25.0	75.0	0	4	4.75
11	担当教員は学生の理解度を見ながら講義を進めていましたか	0.0	0.0	0.0	0.0	100.0	0	4	5.00
12	学生の私語等の授業の妨げになる行為、あるいはいねむり等を担当教員は注意しましたか	0.0	0.0	0.0	0.0	100.0	0	4	5.00
13	この授業は、内容を伝える為の工夫がどの程度されていたと感じますか	0.0	0.0	0.0	25.0	75.0	0	4	4.75
14	この授業では、自分の意見を発表したり、他の人と討論する機会が設けられていましたか	0.0	0.0	25.0	25.0	50.0	0	4	4.25
15	あなたはこの授業により、どの程度、積極的に学習する態度・意識が身についたと思いますか	0.0	0.0	0.0	0.0	100.0	0	4	5.00
16	この授業に対する全体評価をしてみてください	0.0	0.0	25.0	50.0	25.0	0	4	4.00

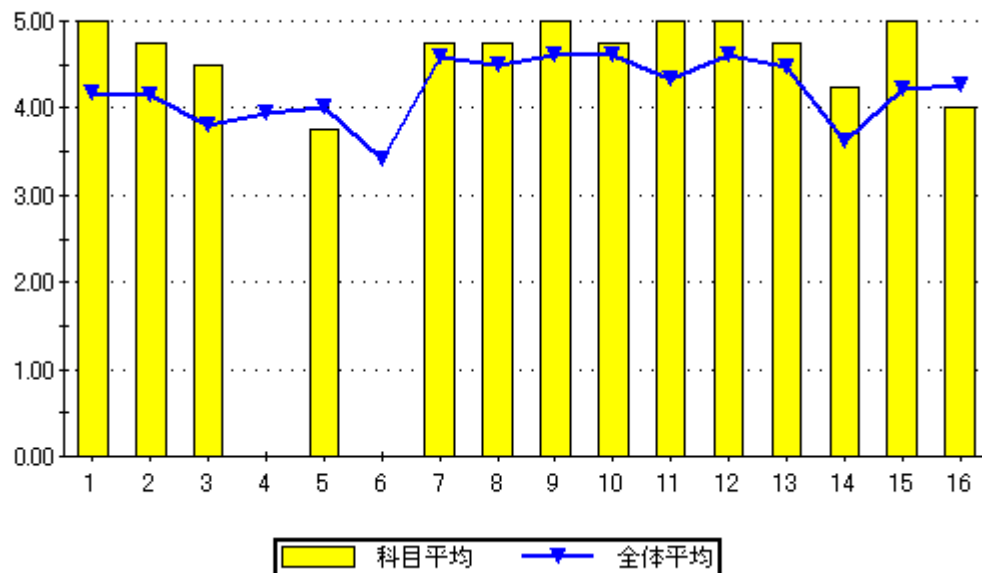

設問16のグラフ

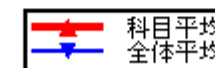
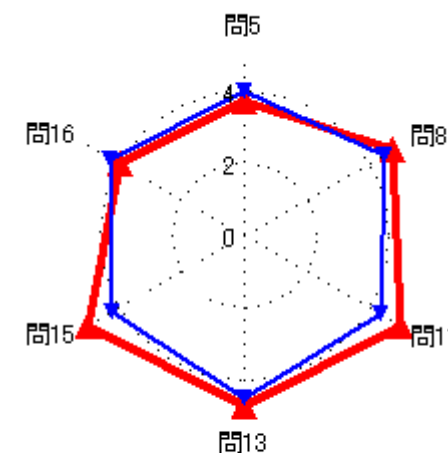

集計結果表（グラフ付き）

科目名	628 職業指導
教員氏名	大山 良一

		回答率 (%)					無効	有効	平均
		5	4	3	2	1			
		いいえ	概ね、いいえ	どちらでもない	概ね、はい	はい			
1	あなたのこの授業中の態度は、どの程度積極的かつ真剣でしたか	0.0	0.0	50.0	0.0	50.0	0	2	4.00
2	この授業では、自ら学習できるように、自主学習のポイントに関する指導・指示がされましたか。	0.0	0.0	50.0	50.0	0.0	0	2	3.50
3	あなたはこの授業に対して、自主学習（予習、復習）をどの程度行いましたか	0.0	0.0	50.0	50.0	0.0	0	2	3.50
4	あなたがこの授業に対して、あまり自主学習を行なわなかった理由は主に次のどれですか。	0.0	0.0	0.0	0.0	0.0	2	0	0.00
5	あなたはこの授業の内容を、どの程度理解しましたか	0.0	0.0	50.0	0.0	50.0	0	2	4.00
6	あなたがこの授業をあまり理解できなかった理由は主に次のどれですか	0.0	0.0	0.0	0.0	0.0	2	0	0.00
7	担当教員は授業時間を毎回適切に使って、授業をしていましたか	0.0	0.0	0.0	0.0	100.0	0	2	5.00
8	授業の担当教員の熱意は感じられましたか	0.0	0.0	0.0	100.0	0.0	0	2	4.00
9	授業中に担当教員の声は良く聞こえましたか	0.0	0.0	0.0	0.0	100.0	0	2	5.00
10	板書の文字やプロジェクター、配布資料等の教材は見やすく、分かり易いものでしたか	0.0	0.0	0.0	0.0	100.0	0	2	5.00
11	担当教員は学生の理解度を見ながら講義を進めていましたか	0.0	0.0	50.0	0.0	50.0	0	2	4.00
12	学生の私語等の授業の妨げになる行為、あるいはいねむり等を担当教員は注意しましたか	0.0	50.0	0.0	0.0	50.0	0	2	3.50
13	この授業は、内容を伝える為の工夫がどの程度されていたと感じますか	0.0	0.0	0.0	50.0	50.0	0	2	4.50
14	この授業では、自分の意見を発表したり、他の人と討論する機会が設けられていましたか	0.0	0.0	50.0	0.0	50.0	0	2	4.00
15	あなたはこの授業により、どの程度、積極的に学習する態度・意識が身についたと思いますか	0.0	0.0	0.0	0.0	100.0	0	2	5.00
16	この授業に対する全体評価をしてみてください	0.0	0.0	0.0	50.0	50.0	0	2	4.50

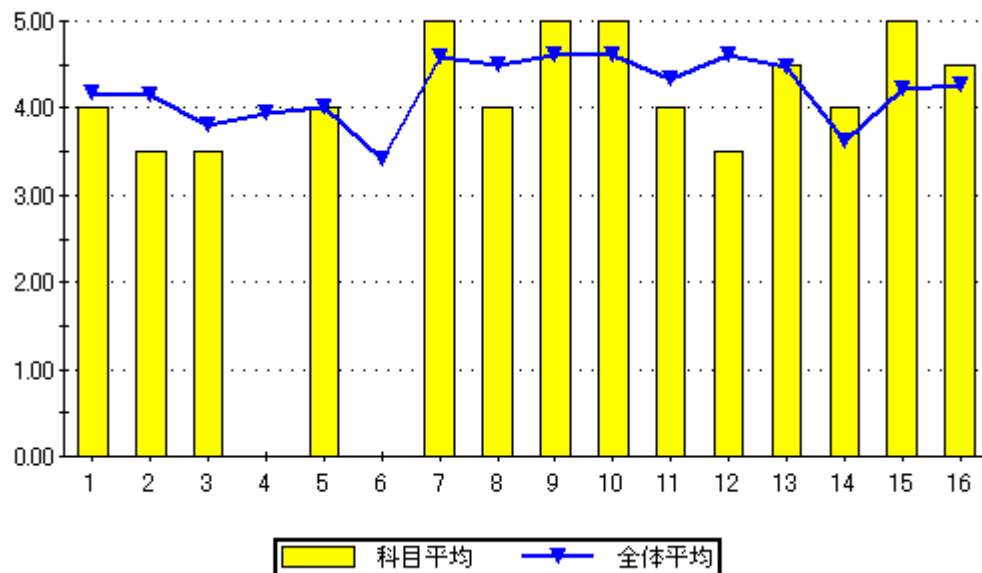

設問16のグラフ

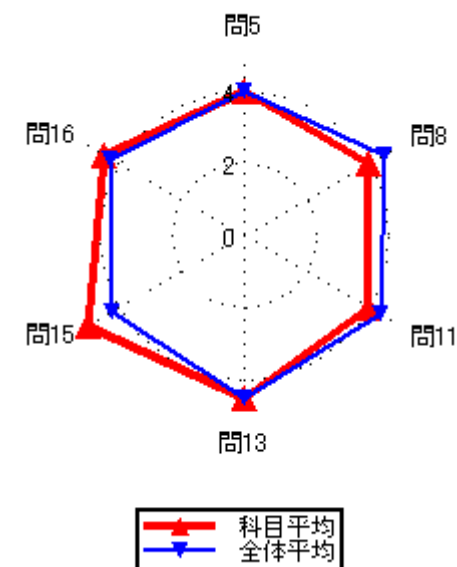
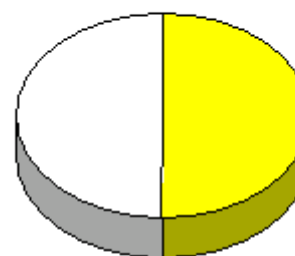

集計結果表（グラフ付き）

科目名	629 電気工学基礎概論
教員氏名	大山 良一

		回答率 (%)					無効	有効	平均
		5	4	3	2	1			
		いいえ	概ね、いいえ	どちらでもない	概ね、はい	はい			
1	あなたのこの授業中の態度は、どの程度積極的かつ真剣でしたか	0.0	0.0	0.0	11.1	88.9	0	9	4.89
2	この授業では、自ら学習できるように、自主学習のポイントに関する指導・指示がされましたか。	11.1	11.1	11.1	22.2	44.4	0	9	3.78
3	あなたはこの授業に対して、自主学習（予習、復習）をどの程度行いましたか	0.0	11.1	0.0	44.4	44.4	0	9	4.22
4	あなたがこの授業に対して、あまり自主学習を行なわなかった理由は主に次のどれですか。	0.0	0.0	100.0	0.0	0.0	8	1	3.00
5	あなたはこの授業の内容を、どの程度理解しましたか	11.1	0.0	11.1	55.6	22.2	0	9	3.78
6	あなたがこの授業をあまり理解できなかった理由は主に次のどれですか	100.0	0.0	0.0	0.0	0.0	8	1	1.00
7	担当教員は授業時間を毎回適切に使って、授業をしていましたか	11.1	0.0	11.1	11.1	66.7	0	9	4.22
8	授業の担当教員の熱意は感じられましたか	22.2	0.0	0.0	22.2	55.6	0	9	3.89
9	授業中に担当教員の声は良く聞こえましたか	11.1	11.1	0.0	22.2	55.6	0	9	4.00
10	板書の文字やプロジェクター、配布資料等の教材は見やすく、分かり易いものでしたか	22.2	0.0	0.0	11.1	66.7	0	9	4.00
11	担当教員は学生の理解度を見ながら講義を進めていましたか	22.2	0.0	22.2	22.2	33.3	0	9	3.44
12	学生の私語等の授業の妨げになる行為、あるいはいねむり等を担当教員は注意しましたか	0.0	11.1	0.0	22.2	66.7	0	9	4.44
13	この授業は、内容を伝える為の工夫がどの程度されていたと感じますか	11.1	11.1	11.1	33.3	33.3	0	9	3.67
14	この授業では、自分の意見を発表したり、他の人と討論する機会が設けられていましたか	33.3	11.1	33.3	22.2	0.0	0	9	2.44
15	あなたはこの授業により、どの程度、積極的に学習する態度・意識が身についたと思いますか	44.4	0.0	22.2	11.1	22.2	0	9	2.67
16	この授業に対する全体評価をしてみてください	22.2	0.0	0.0	33.3	44.4	0	9	3.78

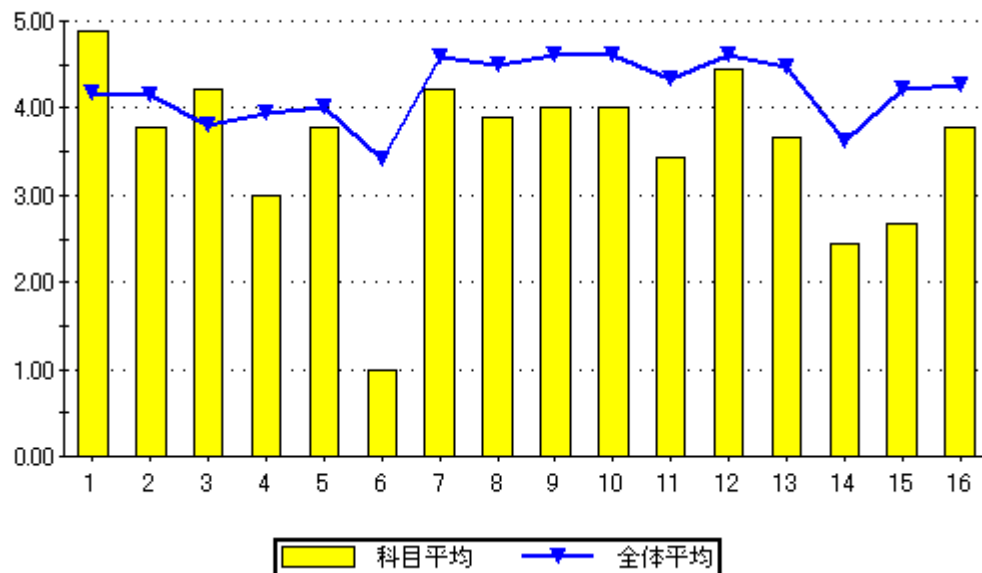

設問16のグラフ

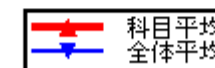
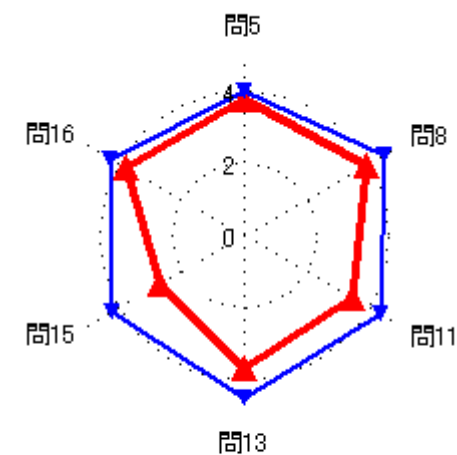
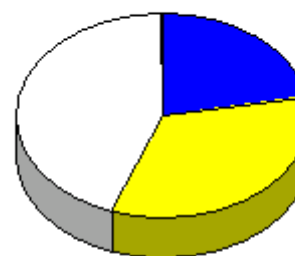



### 集計結果表（グラフ付き）

	科目名 630 現代の哲学	教員氏名 知念 潔	回答率 (%)					無効	有効	平均
			5	4	3	2	1			
			いいえ	概ね、いいえ	どちらでもない	概ね、はい	はい			
1	あなたのこの授業中の態度は、どの程度積極的かつ真剣でしたか		0.0	0.0	0.0	0.0	100.0	0	6	5.00
2	この授業では、自ら学習できるように、自主学習のポイントに関する指導・指示がされましたか。		33.3	16.7	0.0	33.3	16.7	0	6	2.83
3	あなたはこの授業に対して、自主学習（予習、復習）をどの程度行いましたか		33.3	33.3	0.0	16.7	16.7	0	6	2.50
4	あなたがこの授業に対して、あまり自主学習を行なわなかった理由は主に次のどれですか。		0.0	0.0	25.0	25.0	50.0	2	4	4.25
5	あなたはこの授業の内容を、どの程度理解しましたか		0.0	0.0	16.7	66.7	16.7	0	6	4.00
6	あなたがこの授業をあまり理解できなかった理由は主に次のどれですか		0.0	0.0	0.0	0.0	0.0	6	0	0.00
7	担当教員は授業時間を毎回適切に使って、授業をしていましたか		0.0	0.0	0.0	0.0	100.0	0	6	5.00
8	授業の担当教員の熱意は感じられましたか		0.0	0.0	0.0	0.0	100.0	0	6	5.00
9	授業中に担当教員の声は良く聞こえましたか		0.0	0.0	0.0	0.0	100.0	0	6	5.00
10	板書の文字やプロジェクター、配布資料等の教材は見やすく、分かり易いものでしたか		0.0	16.7	0.0	33.3	50.0	0	6	4.17
11	担当教員は学生の理解度を見ながら講義を進めていましたか		0.0	16.7	0.0	66.7	16.7	0	6	3.83
12	学生の私語等の授業の妨げになる行為、あるいはいねむり等を担当教員は注意しましたか		0.0	0.0	0.0	16.7	83.3	0	6	4.83
13	この授業は、内容を伝える為の工夫がどの程度されていたと感じますか		0.0	0.0	0.0	33.3	66.7	0	6	4.67
14	この授業では、自分の意見を発表したり、他の人と討論する機会が設けられていましたか		83.3	0.0	0.0	16.7	0.0	0	6	1.50
15	あなたはこの授業により、どの程度、積極的に学習する態度・意識が身についたと思いますか		66.7	16.7	0.0	16.7	0.0	0	6	1.67
16	この授業に対する全体評価をしてみてください		0.0	0.0	16.7	66.7	16.7	0	6	4.00

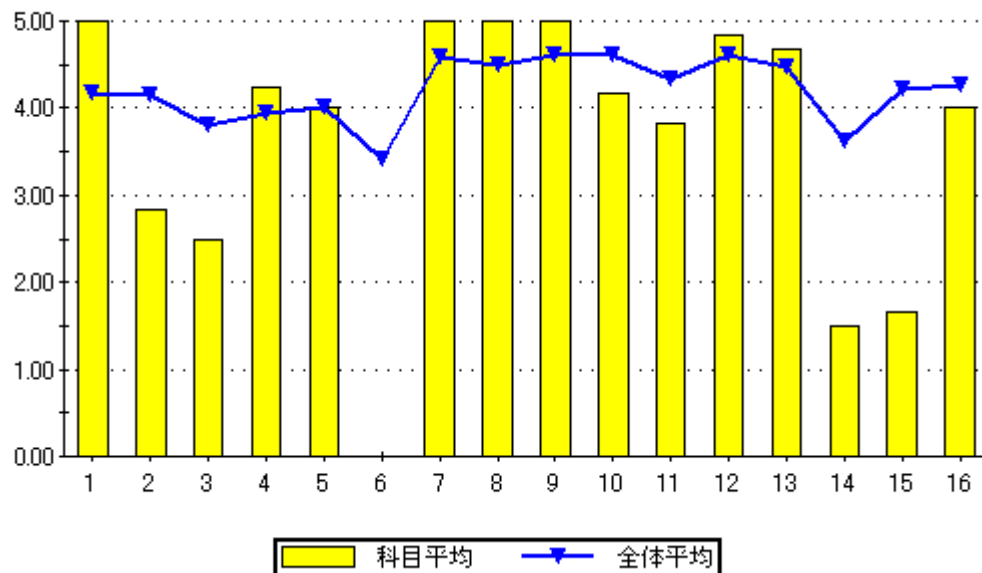

設問16のグラフ

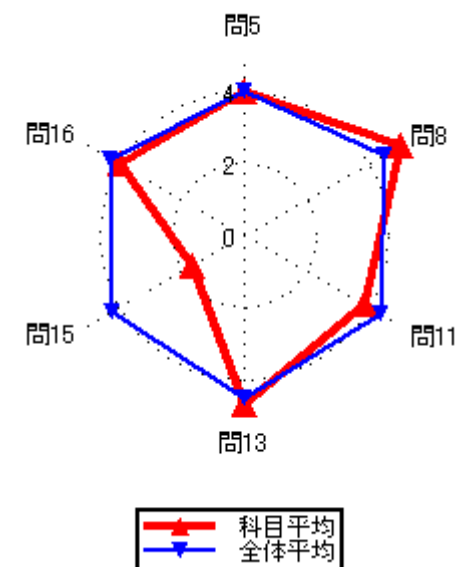
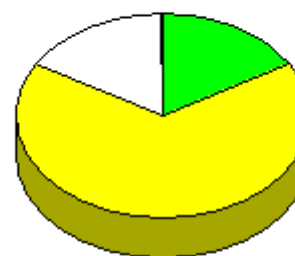

### 集計結果表（グラフ付き）

	科目名 631 基礎微分積分学	教員氏名 竹下 俊一	回答率 (%)					無効	有効	平均
			5	4	3	2	1			
			いいえ	概ね、いいえ	どちらでもない	概ね、はい	はい			
1	あなたのこの授業中の態度は、どの程度積極的かつ真剣でしたか		0.0	0.0	22.7	13.6	63.6	0	22	4.41
2	この授業では、自ら学習できるように、自主学習のポイントに関する指導・指示がされましたか。		0.0	0.0	31.8	18.2	50.0	0	22	4.18
3	あなたはこの授業に対して、自主学習（予習、復習）をどの程度行いましたか		0.0	9.1	27.3	36.4	27.3	0	22	3.82
4	あなたがこの授業に対して、あまり自主学習を行なわなかった理由は主に次のどれですか。		0.0	0.0	50.0	0.0	50.0	20	2	4.00
5	あなたはこの授業の内容を、どの程度理解しましたか		0.0	0.0	31.8	40.9	27.3	0	22	3.95
6	あなたがこの授業をあまり理解できなかった理由は主に次のどれですか		0.0	0.0	0.0	0.0	0.0	22	0	0.00
7	担当教員は授業時間を毎回適切に使って、授業をしていましたか		0.0	0.0	13.6	13.6	72.7	0	22	4.59
8	授業の担当教員の熱意は感じられましたか		0.0	0.0	4.5	31.8	63.6	0	22	4.59
9	授業中に担当教員の声は良く聞こえましたか		0.0	0.0	4.5	13.6	81.8	0	22	4.77
10	板書の文字やプロジェクター、配布資料等の教材は見やすく、分かり易いものでしたか		0.0	4.5	9.1	9.1	77.3	0	22	4.59
11	担当教員は学生の理解度を見ながら講義を進めていましたか		0.0	0.0	4.5	27.3	68.2	0	22	4.64
12	学生の私語等の授業の妨げになる行為、あるいはいねむり等を担当教員は注意しましたか		0.0	4.5	4.5	9.1	81.8	0	22	4.68
13	この授業は、内容を伝える為の工夫がどの程度されていたと感じますか		0.0	0.0	9.1	27.3	63.6	0	22	4.55
14	この授業では、自分の意見を発表したり、他の人と討論する機会が設けられていましたか		9.1	4.5	27.3	31.8	27.3	0	22	3.64
15	あなたはこの授業により、どの程度、積極的に学習する態度・意識が身についたと思いますか		0.0	0.0	27.3	27.3	45.5	0	22	4.18
16	この授業に対する全体評価をしてみてください		0.0	0.0	4.5	54.5	40.9	0	22	4.36

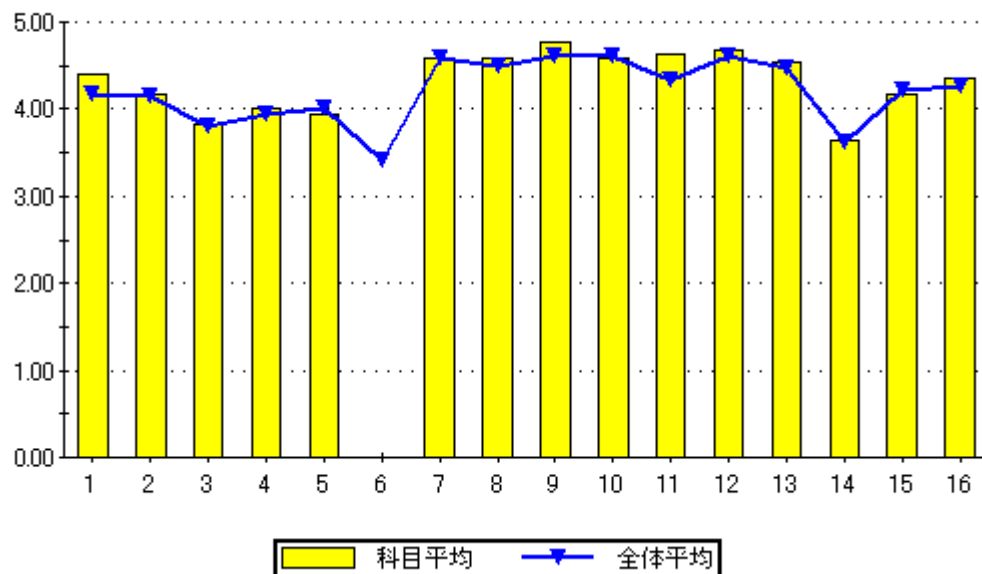

設問16のグラフ

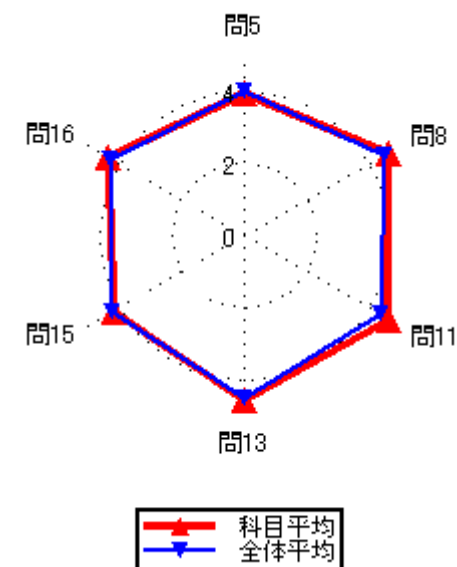
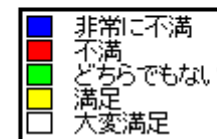
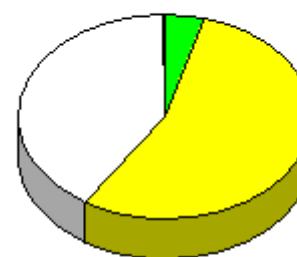

集計結果表（グラフ付き）

科目名	632 総合演習基礎
教員氏名	竹下 俊一

		回答率 (%)					無効	有効	平均
		5	4	3	2	1			
		いいえ	概ね、いいえ	どちらでもない	概ね、はい	はい			
1	あなたのこの授業中の態度は、どの程度積極的かつ真剣でしたか	0.0	0.0	0.0	0.0	100.0	0	1	5.00
2	この授業では、自ら学習できるように、自主学習のポイントに関する指導・指示がされましたか。	0.0	0.0	0.0	0.0	100.0	0	1	5.00
3	あなたはこの授業に対して、自主学習（予習、復習）をどの程度行いましたか	0.0	0.0	0.0	100.0	0.0	0	1	4.00
4	あなたがこの授業に対して、あまり自主学習を行なわなかった理由は主に次のどれですか。	0.0	0.0	0.0	0.0	0.0	1	0	0.00
5	あなたはこの授業の内容を、どの程度理解しましたか	0.0	0.0	0.0	0.0	100.0	0	1	5.00
6	あなたがこの授業をあまり理解できなかった理由は主に次のどれですか	0.0	0.0	0.0	0.0	0.0	1	0	0.00
7	担当教員は授業時間を毎回適切に使って、授業をしていましたか	0.0	0.0	0.0	0.0	100.0	0	1	5.00
8	授業の担当教員の熱意は感じられましたか	0.0	0.0	0.0	0.0	100.0	0	1	5.00
9	授業中に担当教員の声は良く聞こえましたか	0.0	0.0	0.0	0.0	100.0	0	1	5.00
10	板書の文字やプロジェクター、配布資料等の教材は見やすく、分かり易いものでしたか	0.0	0.0	0.0	0.0	100.0	0	1	5.00
11	担当教員は学生の理解度を見ながら講義を進めていましたか	0.0	0.0	0.0	0.0	100.0	0	1	5.00
12	学生の私語等の授業の妨げになる行為、あるいはいねむり等を担当教員は注意しましたか	0.0	0.0	0.0	0.0	100.0	0	1	5.00
13	この授業は、内容を伝える為の工夫がどの程度されていたと感じますか	0.0	0.0	0.0	0.0	100.0	0	1	5.00
14	この授業では、自分の意見を発表したり、他の人と討論する機会が設けられていましたか	0.0	0.0	0.0	0.0	100.0	0	1	5.00
15	あなたはこの授業により、どの程度、積極的に学習する態度・意識が身についたと思いますか	0.0	0.0	0.0	0.0	100.0	0	1	5.00
16	この授業に対する全体評価をしてみてください	0.0	0.0	0.0	0.0	100.0	0	1	5.00

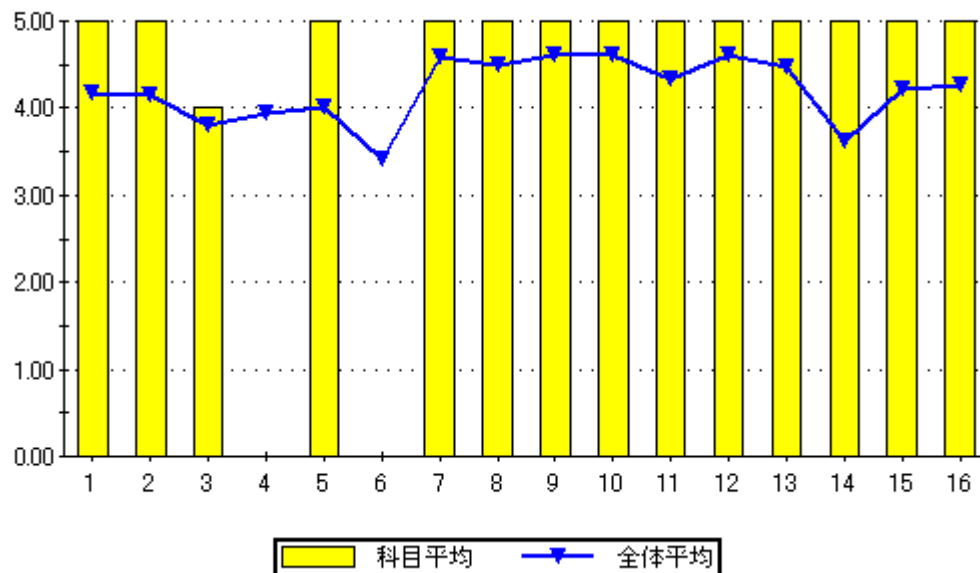

設問16のグラフ

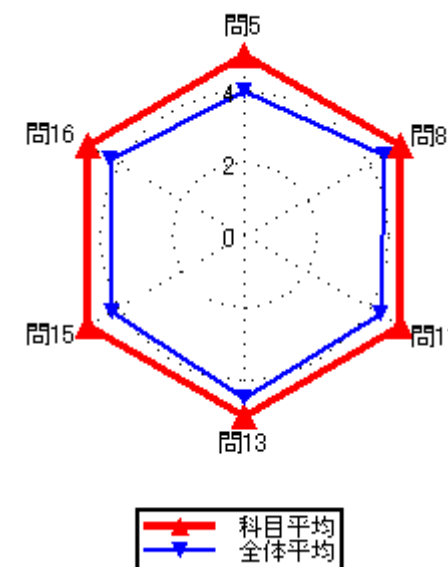
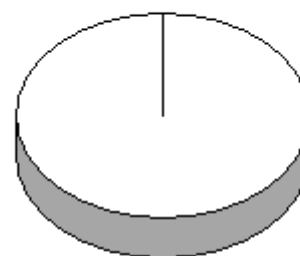

集計結果表（グラフ付き）

科目名	633 Freshman English II
教員氏名	徳山 ティダ

		回答率 (%)					無効	有効	平均
		5	4	3	2	1			
		いいえ	概ね、いいえ	どちらでもない	概ね、はい	はい			
1	あなたのこの授業中の態度は、どの程度積極的かつ真剣でしたか	0.0	0.0	0.0	0.0	100.0	0	4	5.00
2	この授業では、自ら学習できるように、自主学習のポイントに関する指導・指示がされましたか。	0.0	0.0	25.0	25.0	50.0	0	4	4.25
3	あなたはこの授業に対して、自主学習（予習、復習）をどの程度行いましたか	0.0	25.0	25.0	0.0	50.0	0	4	3.75
4	あなたがこの授業に対して、あまり自主学習を行なわなかった理由は主に次のどれですか。	0.0	0.0	0.0	0.0	100.0	3	1	5.00
5	あなたはこの授業の内容を、どの程度理解しましたか	0.0	0.0	25.0	25.0	50.0	0	4	4.25
6	あなたがこの授業をあまり理解できなかった理由は主に次のどれですか	0.0	0.0	0.0	0.0	0.0	4	0	0.00
7	担当教員は授業時間を毎回適切に使って、授業をしていましたか	0.0	0.0	0.0	25.0	75.0	0	4	4.75
8	授業の担当教員の熱意は感じられましたか	0.0	0.0	0.0	25.0	75.0	0	4	4.75
9	授業中に担当教員の声は良く聞こえましたか	0.0	0.0	0.0	0.0	100.0	0	4	5.00
10	板書の文字やプロジェクター、配布資料等の教材は見やすく、分かり易いものでしたか	0.0	0.0	0.0	0.0	100.0	0	4	5.00
11	担当教員は学生の理解度を見ながら講義を進めていましたか	0.0	0.0	0.0	0.0	100.0	0	4	5.00
12	学生の私語等の授業の妨げになる行為、あるいはいねむり等を担当教員は注意しましたか	0.0	0.0	0.0	0.0	100.0	0	4	5.00
13	この授業は、内容を伝える為の工夫がどの程度されていたと感じますか	0.0	0.0	0.0	0.0	100.0	0	4	5.00
14	この授業では、自分の意見を発表したり、他の人と討論する機会が設けられていましたか	0.0	0.0	25.0	0.0	75.0	0	4	4.50
15	あなたはこの授業により、どの程度、積極的に学習する態度・意識が身についたと思いますか	0.0	0.0	0.0	0.0	100.0	0	4	5.00
16	この授業に対する全体評価をしてみてください	0.0	0.0	0.0	50.0	50.0	0	4	4.50

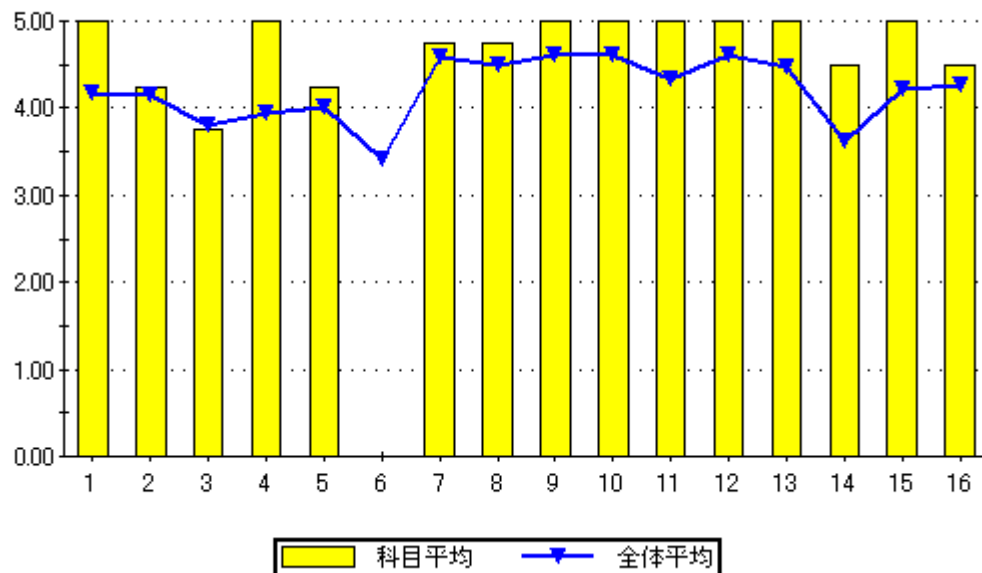

設問16のグラフ

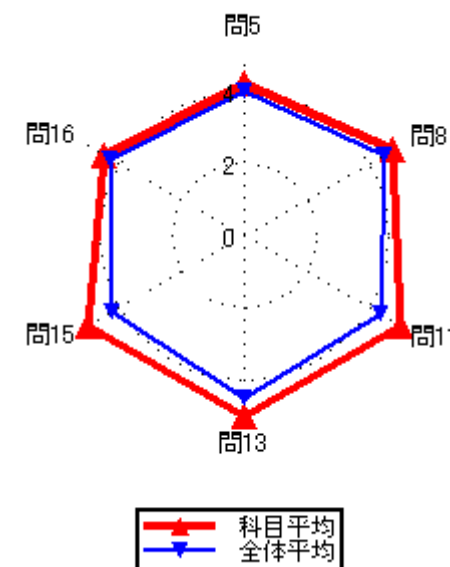
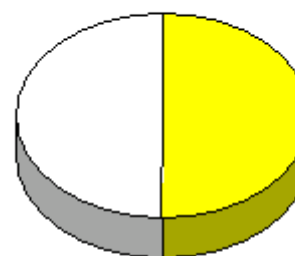

### 集計結果表（グラフ付き）

科目名	634 基礎英会話
教員氏名	徳山 ティダ

		回答率 (%)					無効	有効	平均
		5	4	3	2	1			
		いいえ	概ね、いいえ	どちらでもない	概ね、はい	はい			
1	あなたのこの授業中の態度は、どの程度積極的かつ真剣でしたか	0.0	0.0	0.0	0.0	100.0	0	1	5.00
2	この授業では、自ら学習できるように、自主学習のポイントに関する指導・指示がされましたか。	0.0	0.0	0.0	0.0	100.0	0	1	5.00
3	あなたはこの授業に対して、自主学習（予習、復習）をどの程度行いましたか	0.0	0.0	0.0	0.0	100.0	0	1	5.00
4	あなたがこの授業に対して、あまり自主学習を行なわなかった理由は主に次のどれですか。	0.0	0.0	0.0	0.0	0.0	1	0	0.00
5	あなたはこの授業の内容を、どの程度理解しましたか	0.0	0.0	0.0	100.0	0.0	0	1	4.00
6	あなたがこの授業をあまり理解できなかった理由は主に次のどれですか	0.0	0.0	0.0	0.0	0.0	1	0	0.00
7	担当教員は授業時間を毎回適切に使って、授業をしていましたか	0.0	0.0	0.0	0.0	100.0	0	1	5.00
8	授業の担当教員の熱意は感じられましたか	0.0	0.0	0.0	0.0	100.0	0	1	5.00
9	授業中に担当教員の声は良く聞こえましたか	0.0	0.0	0.0	0.0	100.0	0	1	5.00
10	板書の文字やプロジェクター、配布資料等の教材は見やすく、分かり易いものでしたか	0.0	0.0	0.0	0.0	100.0	0	1	5.00
11	担当教員は学生の理解度を見ながら講義を進めていましたか	0.0	0.0	0.0	0.0	100.0	0	1	5.00
12	学生の私語等の授業の妨げになる行為、あるいはいねむり等を担当教員は注意しましたか	0.0	0.0	0.0	0.0	100.0	0	1	5.00
13	この授業は、内容を伝える為の工夫がどの程度されていたと感じますか	0.0	0.0	0.0	0.0	100.0	0	1	5.00
14	この授業では、自分の意見を発表したり、他の人と討論する機会が設けられていましたか	0.0	0.0	0.0	0.0	100.0	0	1	5.00
15	あなたはこの授業により、どの程度、積極的に学習する態度・意識が身についたと思いますか	0.0	0.0	0.0	0.0	100.0	0	1	5.00
16	この授業に対する全体評価をしてみてください	0.0	0.0	0.0	0.0	100.0	0	1	5.00

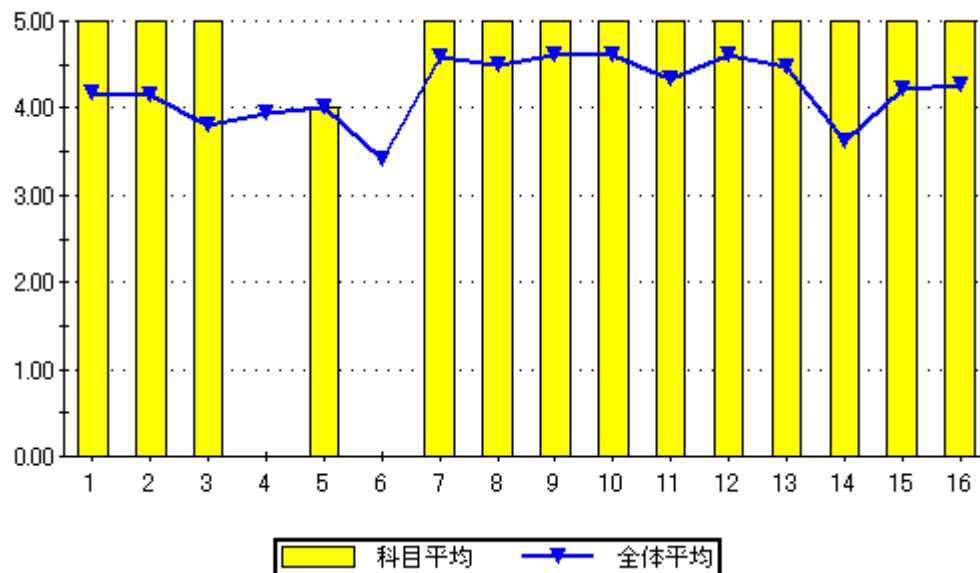

問16のグラフ

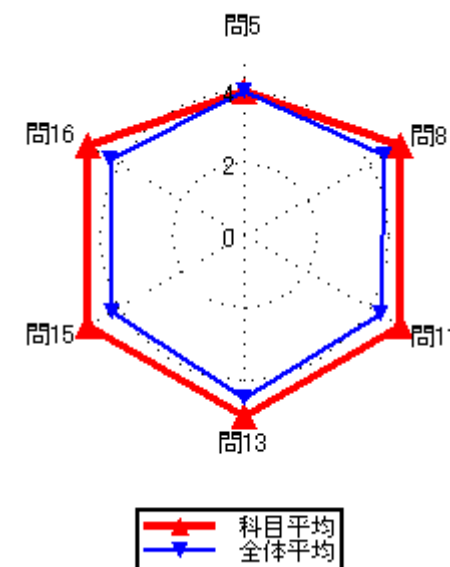
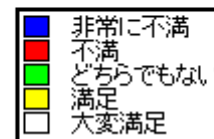
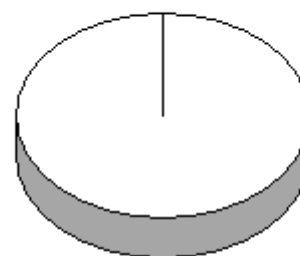

### 集計結果表（グラフ付き）

	科目名	635 ビジネス英語Ⅱ	教員氏名	徳山 ティダ	回答率 (%)					無効	有効	平均
					5	4	3	2	1			
					いいえ	概ね、いいえ	どちらでもない	概ね、はい	はい			
1	あなたのこの授業中の態度は、どの程度積極的かつ真剣でしたか	0.0	0.0	0.0	0.0	100.0	0	1	5.00			
2	この授業では、自ら学習できるように、自主学習のポイントに関する指導・指示がされましたか。	0.0	0.0	0.0	0.0	100.0	0	1	5.00			
3	あなたはこの授業に対して、自主学習（予習、復習）をどの程度行いましたか	0.0	0.0	0.0	0.0	100.0	0	1	5.00			
4	あなたがこの授業に対して、あまり自主学習を行なわなかった理由は主に次のどれですか。	0.0	0.0	0.0	0.0	0.0	1	0	0.00			
5	あなたはこの授業の内容を、どの程度理解しましたか	0.0	0.0	0.0	0.0	100.0	0	1	5.00			
6	あなたがこの授業をあまり理解できなかった理由は主に次のどれですか	0.0	0.0	0.0	0.0	0.0	1	0	0.00			
7	担当教員は授業時間を毎回適切に使って、授業をしていましたか	0.0	0.0	0.0	0.0	100.0	0	1	5.00			
8	授業の担当教員の熱意は感じられましたか	0.0	0.0	0.0	0.0	100.0	0	1	5.00			
9	授業中に担当教員の声は良く聞こえましたか	0.0	0.0	0.0	0.0	100.0	0	1	5.00			
10	板書の文字やプロジェクター、配布資料等の教材は見やすく、分かり易いものでしたか	0.0	0.0	0.0	0.0	100.0	0	1	5.00			
11	担当教員は学生の理解度を見ながら講義を進めていましたか	0.0	0.0	0.0	0.0	100.0	0	1	5.00			
12	学生の私語等の授業の妨げになる行為、あるいはいねむり等を担当教員は注意しましたか	0.0	0.0	0.0	0.0	100.0	0	1	5.00			
13	この授業は、内容を伝える為の工夫がどの程度されていたと感じますか	0.0	0.0	0.0	100.0	0.0	0	1	4.00			
14	この授業では、自分の意見を発表したり、他の人と討論する機会が設けられていましたか	0.0	0.0	0.0	0.0	100.0	0	1	5.00			
15	あなたはこの授業により、どの程度、積極的に学習する態度・意識が身についたと思いますか	0.0	0.0	0.0	0.0	100.0	0	1	5.00			
16	この授業に対する全体評価をしてみてください	0.0	0.0	0.0	0.0	100.0	0	1	5.00			

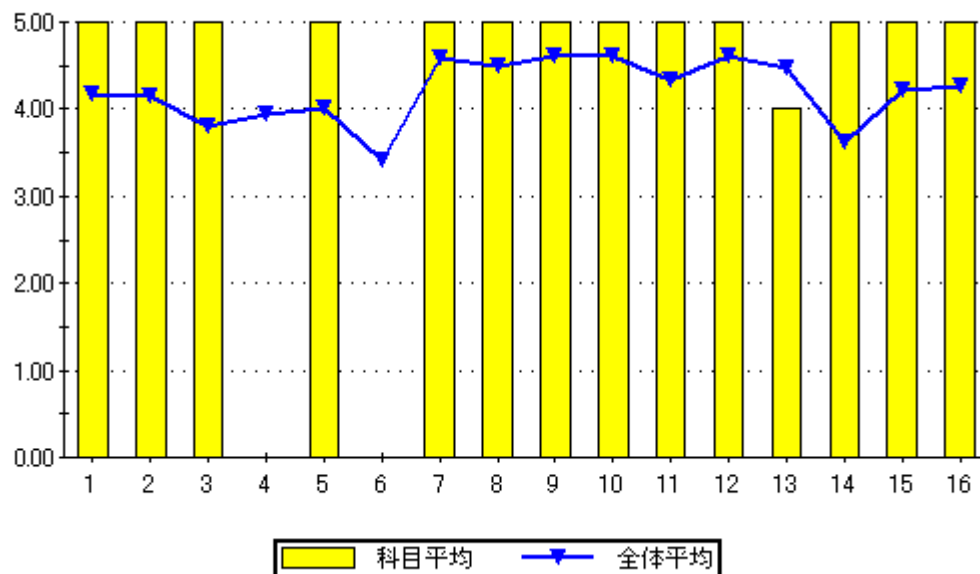

設問16のグラフ

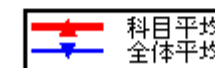
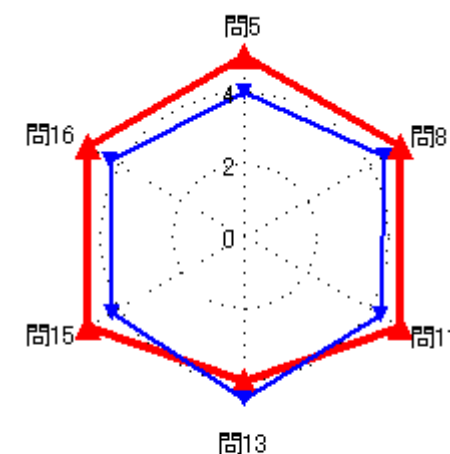
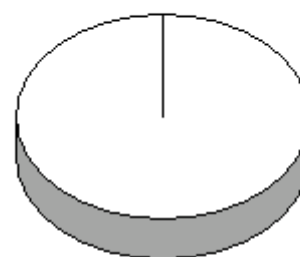

### 集計結果表（グラフ付き）

	科目名 636 教師論	教員氏名 萩原 和孝	回答率 (%)					無効	有効	平均
			5	4	3	2	1			
			いいえ	概ね、いいえ	どちらでもない	概ね、はい	はい			
1	あなたのこの授業中の態度は、どの程度積極的かつ真剣でしたか		0.0	14.3	14.3	0.0	71.4	0	7	4.29
2	この授業では、自ら学習できるように、自主学習のポイントに関する指導・指示がされましたか。		0.0	14.3	28.6	0.0	57.1	0	7	4.00
3	あなたはこの授業に対して、自主学習（予習、復習）をどの程度行いましたか		0.0	28.6	28.6	14.3	28.6	0	7	3.43
4	あなたがこの授業に対して、あまり自主学習を行なわなかった理由は主に次のどれですか。		0.0	0.0	50.0	0.0	50.0	5	2	4.00
5	あなたはこの授業の内容を、どの程度理解しましたか		0.0	0.0	0.0	71.4	28.6	0	7	4.29
6	あなたがこの授業をあまり理解できなかった理由は主に次のどれですか		0.0	0.0	0.0	0.0	0.0	7	0	0.00
7	担当教員は授業時間を毎回適切に使って、授業をしていましたか		0.0	0.0	0.0	28.6	71.4	0	7	4.71
8	授業の担当教員の熱意は感じられましたか		0.0	0.0	0.0	42.9	57.1	0	7	4.57
9	授業中に担当教員の声は良く聞こえましたか		0.0	0.0	0.0	57.1	42.9	0	7	4.43
10	板書の文字やプロジェクター、配布資料等の教材は見やすく、分かり易いものでしたか		0.0	0.0	0.0	14.3	85.7	0	7	4.86
11	担当教員は学生の理解度を見ながら講義を進めていましたか		0.0	0.0	0.0	42.9	57.1	0	7	4.57
12	学生の私語等の授業の妨げになる行為、あるいはいねむり等を担当教員は注意しましたか		0.0	0.0	0.0	0.0	100.0	0	7	5.00
13	この授業は、内容を伝える為の工夫がどの程度されていたと感じますか		0.0	0.0	0.0	42.9	57.1	0	7	4.57
14	この授業では、自分の意見を発表したり、他の人と討論する機会が設けられていましたか		0.0	42.9	14.3	28.6	14.3	0	7	3.14
15	あなたはこの授業により、どの程度、積極的に学習する態度・意識が身についたと思いますか		14.3	42.9	14.3	0.0	28.6	0	7	2.86
16	この授業に対する全体評価をしてみてください		0.0	0.0	0.0	57.1	42.9	0	7	4.43

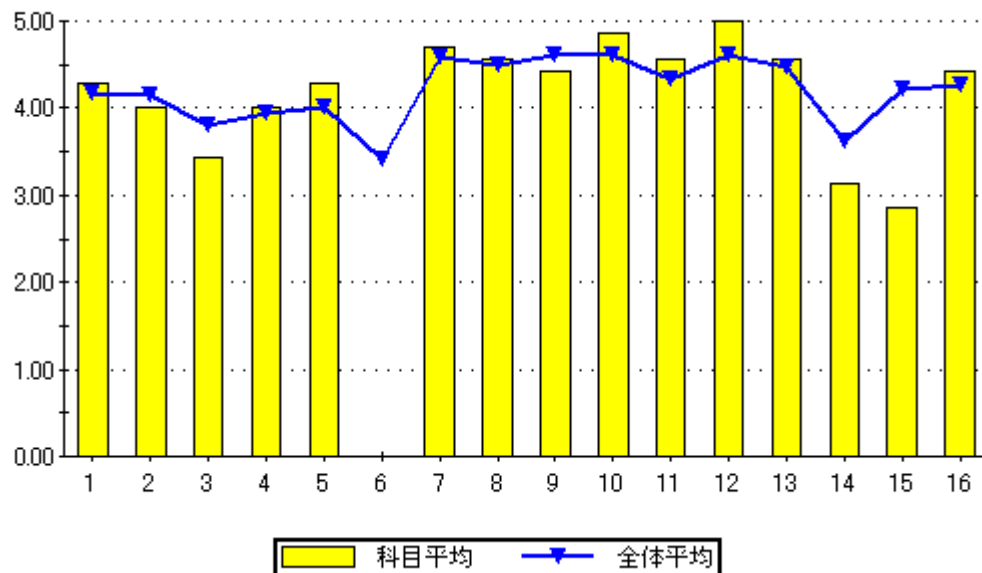

設問16のグラフ

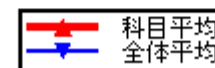
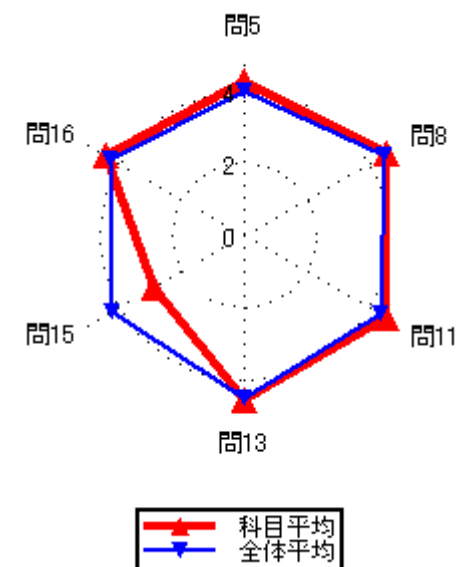
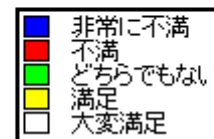
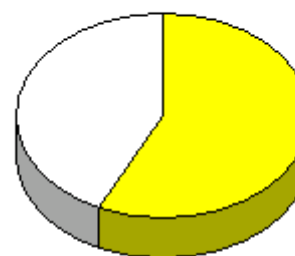



### 集計結果表（グラフ付き）

科目名	637 教育課程論
教員氏名	萩原 和孝

		回答率 (%)					無効	有効	平均
		5	4	3	2	1			
		いいえ	概ね、いいえ	どちらでもない	概ね、はい	はい			
1	あなたのこの授業中の態度は、どの程度積極的かつ真剣でしたか	0.0	12.5	12.5	12.5	62.5	0	8	4.25
2	この授業では、自ら学習できるように、自主学習のポイントに関する指導・指示がされましたか。	0.0	0.0	12.5	37.5	50.0	0	8	4.38
3	あなたはこの授業に対して、自主学習（予習、復習）をどの程度行いましたか	0.0	25.0	12.5	25.0	37.5	0	8	3.75
4	あなたがこの授業に対して、あまり自主学習を行なわなかった理由は主に次のどれですか。	0.0	0.0	0.0	50.0	50.0	6	2	4.50
5	あなたはこの授業の内容を、どの程度理解しましたか	0.0	0.0	0.0	37.5	62.5	0	8	4.63
6	あなたがこの授業をあまり理解できなかった理由は主に次のどれですか	0.0	0.0	0.0	0.0	0.0	8	0	0.00
7	担当教員は授業時間を毎回適切に使って、授業をしていましたか	0.0	0.0	0.0	12.5	87.5	0	8	4.88
8	授業の担当教員の熱意は感じられましたか	0.0	0.0	12.5	12.5	75.0	0	8	4.63
9	授業中に担当教員の声は良く聞こえましたか	0.0	0.0	0.0	12.5	87.5	0	8	4.88
10	板書の文字やプロジェクター、配布資料等の教材は見やすく、分かり易いものでしたか	0.0	0.0	12.5	0.0	87.5	0	8	4.75
11	担当教員は学生の理解度を見ながら講義を進めていましたか	0.0	0.0	0.0	37.5	62.5	0	8	4.63
12	学生の私語等の授業の妨げになる行為、あるいはいねむり等を担当教員は注意しましたか	0.0	0.0	0.0	12.5	87.5	0	8	4.88
13	この授業は、内容を伝える為の工夫がどの程度されていたと感じますか	0.0	0.0	0.0	12.5	87.5	0	8	4.88
14	この授業では、自分の意見を発表したり、他の人と討論する機会が設けられていましたか	0.0	0.0	25.0	37.5	37.5	0	8	4.13
15	あなたはこの授業により、どの程度、積極的に学習する態度・意識が身についたと思いますか	0.0	12.5	12.5	25.0	50.0	0	8	4.13
16	この授業に対する全体評価をしてみてください	0.0	0.0	0.0	37.5	62.5	0	8	4.63

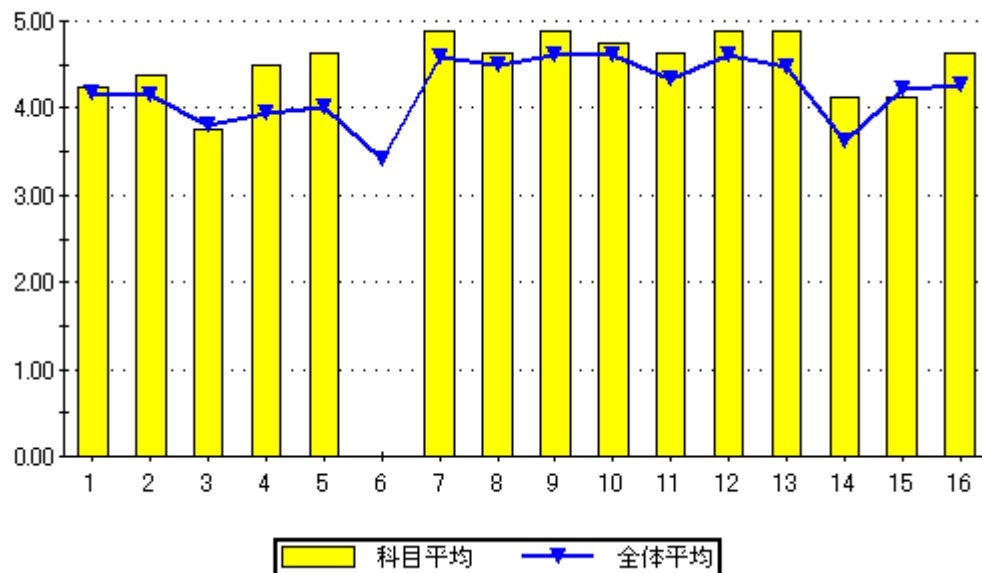

設問16のグラフ

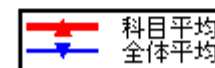
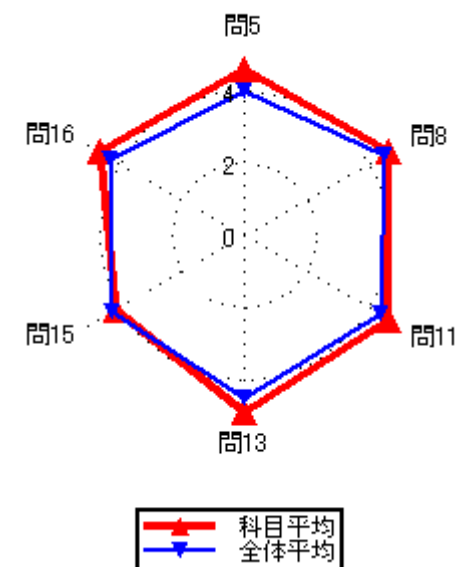
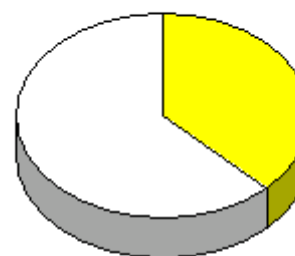

集計結果表（グラフ付き）

科目名	638 教育経営論
教員氏名	萩原 和孝

		回答率 (%)					無効	有効	平均
		5	4	3	2	1			
		いいえ	概ね、いいえ	どちらでもない	概ね、はい	はい			
1	あなたのこの授業中の態度は、どの程度積極的かつ真剣でしたか	0.0	50.0	0.0	0.0	50.0	0	4	3.50
2	この授業では、自ら学習できるように、自主学習のポイントに関する指導・指示がされましたか。	0.0	25.0	25.0	25.0	25.0	0	4	3.50
3	あなたはこの授業に対して、自主学習（予習、復習）をどの程度行いましたか	25.0	50.0	0.0	25.0	0.0	0	4	2.25
4	あなたがこの授業に対して、あまり自主学習を行なわなかった理由は主に次のどれですか。	33.3	0.0	0.0	0.0	66.7	1	3	3.67
5	あなたはこの授業の内容を、どの程度理解しましたか	25.0	0.0	0.0	50.0	25.0	0	4	3.50
6	あなたがこの授業をあまり理解できなかった理由は主に次のどれですか	100.0	0.0	0.0	0.0	0.0	3	1	1.00
7	担当教員は授業時間を毎回適切に使って、授業をしていましたか	25.0	0.0	0.0	0.0	75.0	0	4	4.00
8	授業の担当教員の熱意は感じられましたか	25.0	0.0	0.0	25.0	50.0	0	4	3.75
9	授業中に担当教員の声は良く聞こえましたか	0.0	0.0	0.0	25.0	75.0	0	4	4.75
10	板書の文字やプロジェクター、配布資料等の教材は見やすく、分かり易いものでしたか	0.0	0.0	25.0	0.0	75.0	0	4	4.50
11	担当教員は学生の理解度を見ながら講義を進めていましたか	25.0	0.0	0.0	25.0	50.0	0	4	3.75
12	学生の私語等の授業の妨げになる行為、あるいはいねむり等を担当教員は注意しましたか	25.0	0.0	0.0	0.0	75.0	0	4	4.00
13	この授業は、内容を伝える為の工夫がどの程度されていたと感じますか	25.0	0.0	0.0	0.0	75.0	0	4	4.00
14	この授業では、自分の意見を発表したり、他の人と討論する機会が設けられていましたか	25.0	25.0	25.0	25.0	0.0	0	4	2.50
15	あなたはこの授業により、どの程度、積極的に学習する態度・意識が身についたと思いますか	25.0	0.0	25.0	25.0	25.0	0	4	3.25
16	この授業に対する全体評価をしてみてください	25.0	0.0	0.0	50.0	25.0	0	4	3.50

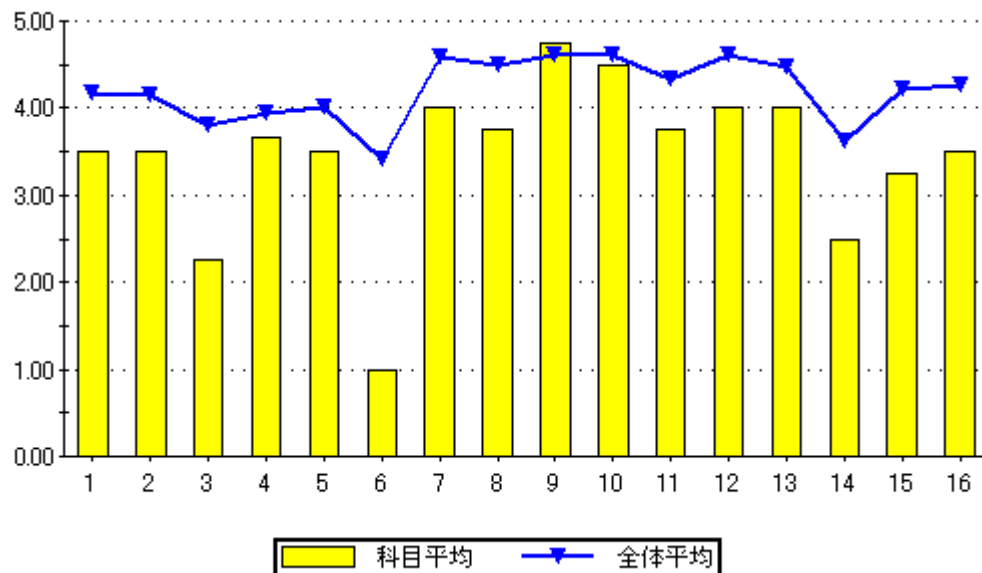

設問16のグラフ

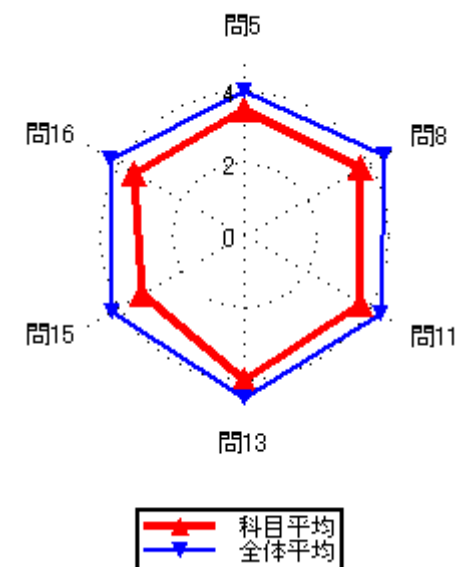
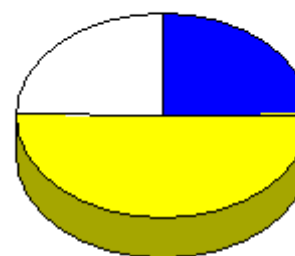

### 集計結果表（グラフ付き）

	科目名 639 基礎微分積分学	教員氏名 福永 知哉	回答率 (%)					無効	有効	平均
			5 いいえ	4 概ね、いいえ	3 どちらでもない	2 概ね、はい	1 はい			
1	あなたのこの授業中の態度は、どの程度積極的かつ真剣でしたか		0.0	0.0	12.0	16.0	72.0	0	25	4.60
2	この授業では、自ら学習できるように、自主学習のポイントに関する指導・指示がされましたか。		0.0	4.0	8.0	44.0	44.0	0	25	4.28
3	あなたはこの授業に対して、自主学習（予習、復習）をどの程度行いましたか		0.0	16.0	24.0	28.0	32.0	0	25	3.76
4	あなたがこの授業に対して、あまり自主学習を行なわなかった理由は主に次のどれですか。		0.0	25.0	0.0	0.0	75.0	21	4	4.25
5	あなたはこの授業の内容を、どの程度理解しましたか		0.0	0.0	20.0	40.0	40.0	0	25	4.20
6	あなたがこの授業をあまり理解できなかった理由は主に次のどれですか		0.0	0.0	0.0	0.0	0.0	25	0	0.00
7	担当教員は授業時間を毎回適切に使って、授業をしていましたか		0.0	0.0	8.0	16.0	76.0	0	25	4.68
8	授業の担当教員の熱意は感じられましたか		0.0	0.0	4.0	16.0	80.0	0	25	4.76
9	授業中に担当教員の声は良く聞こえましたか		0.0	0.0	8.0	8.0	84.0	0	25	4.76
10	板書の文字やプロジェクター、配布資料等の教材は見やすく、分かり易いものでしたか		0.0	0.0	0.0	12.0	88.0	0	25	4.88
11	担当教員は学生の理解度を見ながら講義を進めていましたか		4.0	0.0	16.0	20.0	60.0	0	25	4.32
12	学生の私語等の授業の妨げになる行為、あるいはいねむり等を担当教員は注意しましたか		0.0	0.0	8.0	20.0	72.0	0	25	4.64
13	この授業は、内容を伝える為の工夫がどの程度されていたと感じますか		0.0	0.0	4.0	24.0	72.0	0	25	4.68
14	この授業では、自分の意見を発表したり、他の人と討論する機会が設けられていましたか		16.0	16.0	20.0	16.0	32.0	0	25	3.32
15	あなたはこの授業により、どの程度、積極的に学習する態度・意識が身についたと思いますか		4.0	12.0	4.0	24.0	56.0	0	25	4.16
16	この授業に対する全体評価をしてみてください		0.0	0.0	4.0	24.0	72.0	0	25	4.68

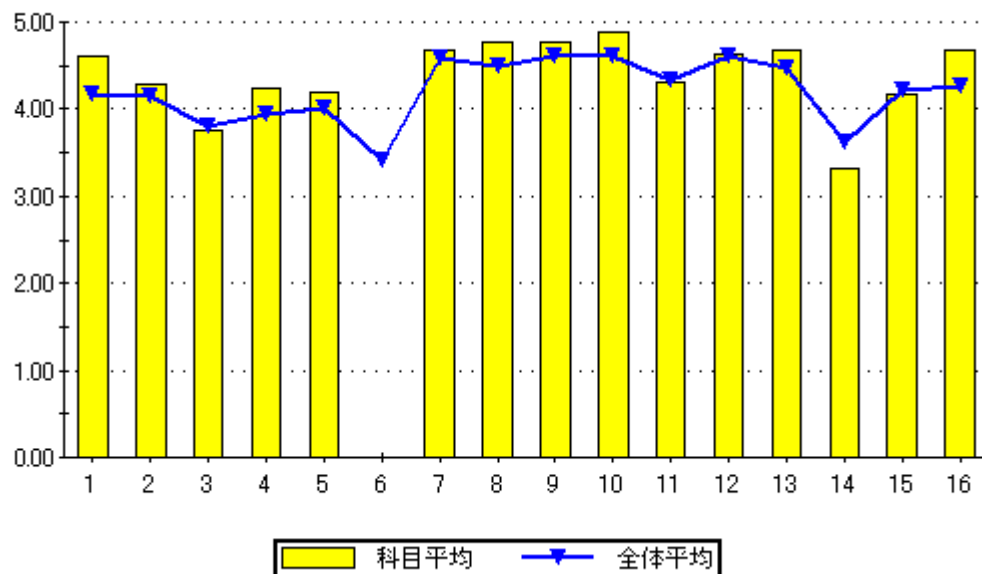

設問16のグラフ

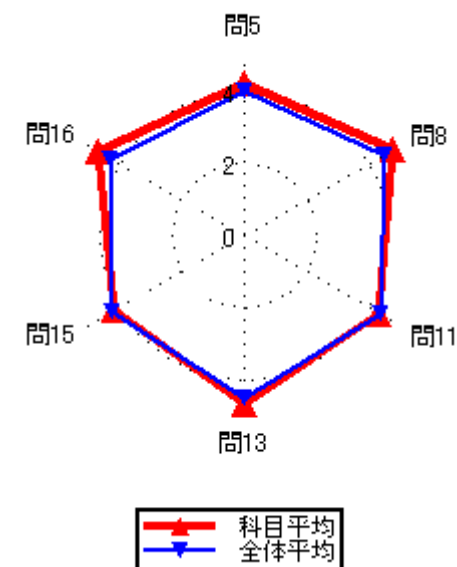
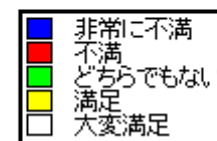
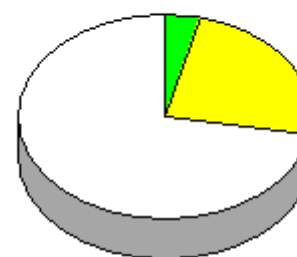

### 集計結果表（グラフ付き）

	科目名	640 情報とコンピュータ（含実習）	教員氏名	福永 知哉	回答率（％）					無効	有効	平均
					5	4	3	2	1			
					いいえ	概ね、いいえ	どちらでもない	概ね、はい	はい			
1	あなたのこの授業中の態度は、どの程度積極的かつ真剣でしたか				0.0	8.3	0.0	0.0	91.7	0	12	4.75
2	この授業では、自ら学習できるように、自主学習のポイントに関する指導・指示がされましたか。				0.0	16.7	8.3	25.0	50.0	0	12	4.08
3	あなたはこの授業に対して、自主学習（予習、復習）をどの程度行いましたか				0.0	16.7	25.0	41.7	16.7	0	12	3.58
4	あなたがこの授業に対して、あまり自主学習を行なわなかった理由は主に次のどれですか。				0.0	0.0	0.0	50.0	50.0	10	2	4.50
5	あなたはこの授業の内容を、どの程度理解しましたか				0.0	0.0	8.3	66.7	25.0	0	12	4.17
6	あなたがこの授業をあまり理解できなかった理由は主に次のどれですか				0.0	0.0	0.0	0.0	0.0	12	0	0.00
7	担当教員は授業時間を毎回適切に使って、授業をしていましたか				0.0	0.0	0.0	8.3	91.7	0	12	4.92
8	授業の担当教員の熱意は感じられましたか				0.0	0.0	0.0	33.3	66.7	0	12	4.67
9	授業中に担当教員の声は良く聞こえましたか				0.0	0.0	0.0	0.0	100.0	0	12	5.00
10	板書の文字やプロジェクター、配布資料等の教材は見やすく、分かり易いものでしたか				0.0	0.0	0.0	0.0	100.0	0	12	5.00
11	担当教員は学生の理解度を見ながら講義を進めていましたか				0.0	0.0	0.0	0.0	100.0	0	12	5.00
12	学生の私語等の授業の妨げになる行為、あるいはいねむり等を担当教員は注意しましたか				0.0	0.0	0.0	8.3	91.7	0	12	4.92
13	この授業は、内容を伝える為の工夫がどの程度されていたと感じますか				0.0	0.0	0.0	8.3	91.7	0	12	4.92
14	この授業では、自分の意見を発表したり、他の人と討論する機会が設けられていましたか				0.0	0.0	8.3	16.7	75.0	0	12	4.67
15	あなたはこの授業により、どの程度、積極的に学習する態度・意識が身についたと思いますか				0.0	0.0	0.0	16.7	83.3	0	12	4.83
16	この授業に対する全体評価をしてみてください				0.0	0.0	0.0	41.7	58.3	0	12	4.58

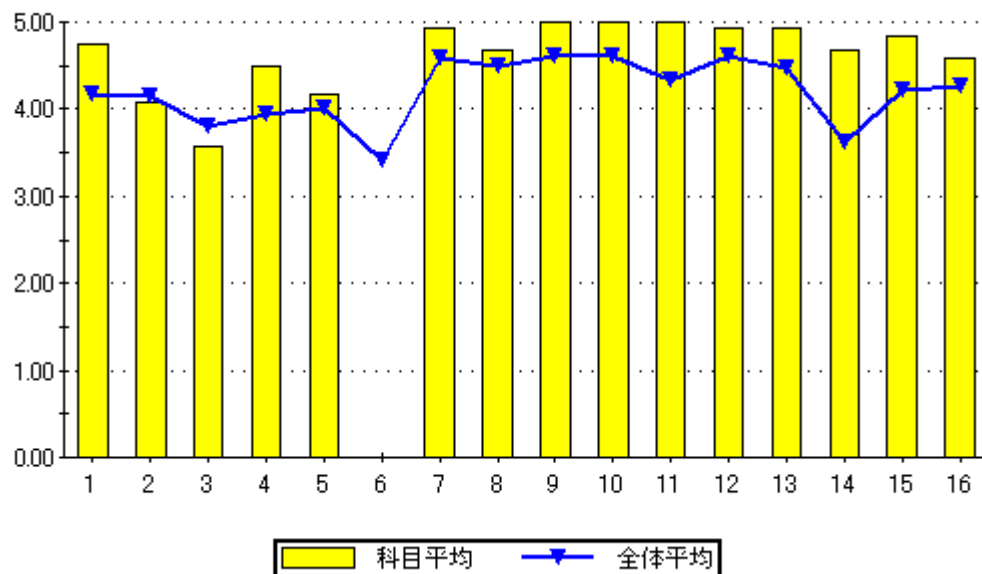

問16のグラフ

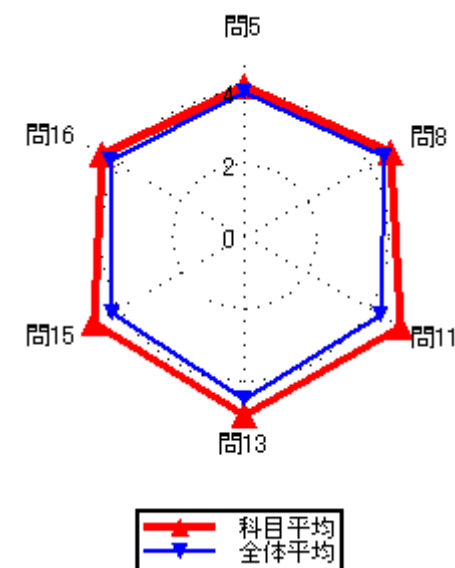
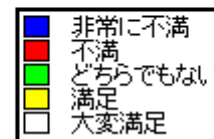
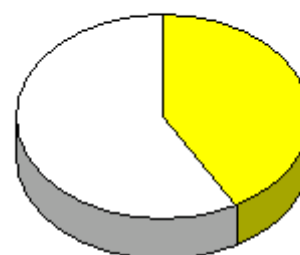

集計結果表（グラフ付き）

科目名	641 日本語講座A
教員氏名	本田 佐也佳

		回答率 (%)					無効	有効	平均
		5	4	3	2	1			
		いいえ	概ね、いいえ	どちらでもない	概ね、はい	はい			
1	あなたのこの授業中の態度は、どの程度積極的かつ真剣でしたか	0.0	0.0	0.0	0.0	100.0	0	3	5.00
2	この授業では、自ら学習できるように、自主学習のポイントに関する指導・指示がされましたか。	0.0	0.0	0.0	33.3	66.7	0	3	4.67
3	あなたはこの授業に対して、自主学習（予習、復習）をどの程度行いましたか	0.0	0.0	33.3	0.0	66.7	0	3	4.33
4	あなたがこの授業に対して、あまり自主学習を行なわなかった理由は主に次のどれですか。	0.0	0.0	0.0	0.0	0.0	3	0	0.00
5	あなたはこの授業の内容を、どの程度理解しましたか	0.0	0.0	0.0	33.3	66.7	0	3	4.67
6	あなたがこの授業をあまり理解できなかった理由は主に次のどれですか	0.0	0.0	0.0	0.0	0.0	3	0	0.00
7	担当教員は授業時間を毎回適切に使って、授業をしていましたか	0.0	0.0	0.0	33.3	66.7	0	3	4.67
8	授業の担当教員の熱意は感じられましたか	0.0	0.0	0.0	33.3	66.7	0	3	4.67
9	授業中に担当教員の声は良く聞こえましたか	0.0	0.0	0.0	0.0	100.0	0	3	5.00
10	板書の文字やプロジェクター、配布資料等の教材は見やすく、分かり易いものでしたか	0.0	0.0	0.0	0.0	100.0	0	3	5.00
11	担当教員は学生の理解度を見ながら講義を進めていましたか	33.3	0.0	0.0	0.0	66.7	0	3	3.67
12	学生の私語等の授業の妨げになる行為、あるいはいねむり等を担当教員は注意しましたか	0.0	0.0	0.0	0.0	100.0	0	3	5.00
13	この授業は、内容を伝える為の工夫がどの程度されていたと感じますか	0.0	0.0	0.0	0.0	100.0	0	3	5.00
14	この授業では、自分の意見を発表したり、他の人と討論する機会が設けられていましたか	0.0	0.0	33.3	0.0	66.7	0	3	4.33
15	あなたはこの授業により、どの程度、積極的に学習する態度・意識が身についたと思いますか	0.0	0.0	0.0	0.0	100.0	0	3	5.00
16	この授業に対する全体評価をしてみてください	0.0	0.0	0.0	33.3	66.7	0	3	4.67

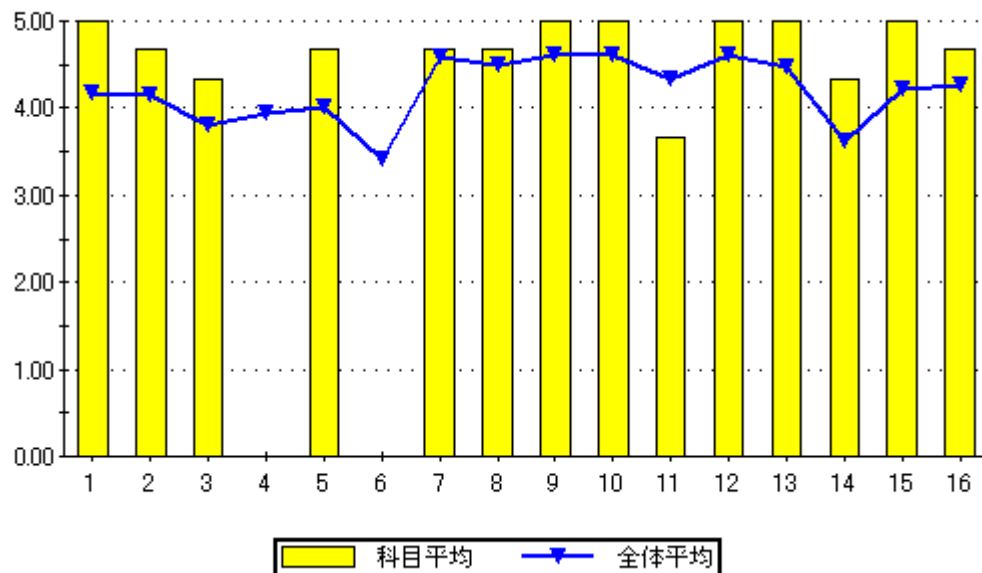

設問16のグラフ

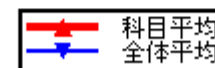
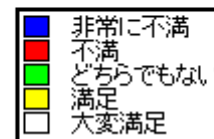
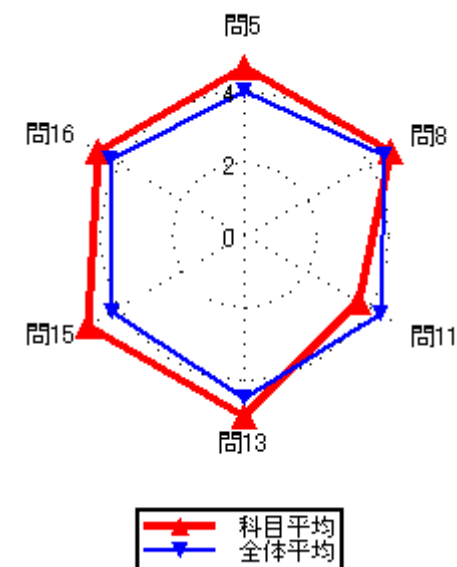
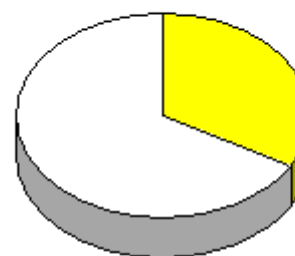

集計結果表（グラフ付き）

科目名	642 日本語講座 I
教員氏名	本田 佐也佳

		回答率 (%)					無効	有効	平均
		5	4	3	2	1			
		いいえ	概ね、いいえ	どちらでもない	概ね、はい	はい			
1	あなたのこの授業中の態度は、どの程度積極的かつ真剣でしたか	0.0	0.0	6.3	18.8	75.0	0	16	4.69
2	この授業では、自ら学習できるように、自主学習のポイントに関する指導・指示がされましたか。	0.0	0.0	6.3	31.3	62.5	0	16	4.56
3	あなたはこの授業に対して、自主学習（予習、復習）をどの程度行いましたか	0.0	0.0	6.3	25.0	68.8	0	16	4.63
4	あなたがこの授業に対して、あまり自主学習を行なわなかった理由は主に次のどれですか。	0.0	0.0	0.0	0.0	0.0	16	0	0.00
5	あなたはこの授業の内容を、どの程度理解しましたか	0.0	0.0	6.3	25.0	68.8	0	16	4.63
6	あなたがこの授業をあまり理解できなかった理由は主に次のどれですか	0.0	0.0	0.0	0.0	0.0	16	0	0.00
7	担当教員は授業時間を毎回適切に使って、授業をしていましたか	0.0	0.0	6.3	18.8	75.0	0	16	4.69
8	授業の担当教員の熱意は感じられましたか	0.0	0.0	6.3	6.3	87.5	0	16	4.81
9	授業中に担当教員の声は良く聞こえましたか	0.0	0.0	0.0	12.5	87.5	0	16	4.88
10	板書の文字やプロジェクター、配布資料等の教材は見やすく、分かり易いものでしたか	0.0	0.0	0.0	18.8	81.3	0	16	4.81
11	担当教員は学生の理解度を見ながら講義を進めていましたか	0.0	0.0	0.0	31.3	68.8	0	16	4.69
12	学生の私語等の授業の妨げになる行為、あるいはいねむり等を担当教員は注意しましたか	0.0	0.0	6.3	31.3	62.5	0	16	4.56
13	この授業は、内容を伝える為の工夫がどの程度されていたと感じますか	0.0	0.0	6.3	18.8	75.0	0	16	4.69
14	この授業では、自分の意見を発表したり、他の人と討論する機会が設けられていましたか	0.0	0.0	6.3	31.3	62.5	0	16	4.56
15	あなたはこの授業により、どの程度、積極的に学習する態度・意識が身についたと思いますか	0.0	0.0	0.0	31.3	68.8	0	16	4.69
16	この授業に対する全体評価をしてみてください	0.0	0.0	6.3	18.8	75.0	0	16	4.69

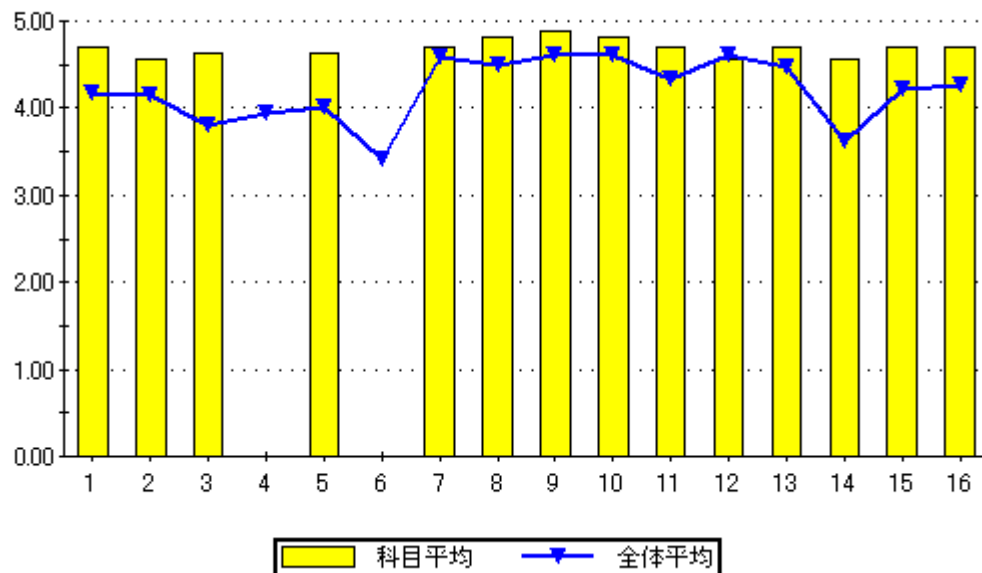

設問16のグラフ

