

### 集計結果表（グラフ付き）

	科目名 Freshman English I	教員氏名 中堀 清哲	回答率 (%)					無効	有効	平均
			5 いいえ	4 概ね、いいえ	3 どちらでもない	2 概ね、はい	1 はい			
1	あなたのこの授業中の態度は、どの程度積極的かつ真剣でしたか		0.0	0.0	4.8	0.0	95.2	0	21	4.90
2	この授業では、自ら学習できるように、自主学習のポイントに関する指導・指示がされましたか。		4.8	14.3	19.0	19.0	42.9	0	21	3.81
3	あなたはこの授業に対して、自主学習（予習、復習）をどの程度行いましたか		0.0	19.0	28.6	0.0	52.4	0	21	3.86
4	あなたがこの授業に対して、あまり自主学習を行なわなかった理由は主に次のどれですか。		0.0	0.0	0.0	0.0	100.0	17	4	5.00
5	あなたはこの授業の内容を、どの程度理解しましたか		0.0	4.8	4.8	33.3	57.1	0	21	4.43
6	あなたがこの授業をあまり理解できなかった理由は主に次のどれですか		0.0	0.0	0.0	0.0	100.0	20	1	5.00
7	担当教員は授業時間を毎回適切に使って、授業をしていましたか		0.0	0.0	4.8	28.6	66.7	0	21	4.62
8	授業の担当教員の熱意は感じられましたか		0.0	0.0	4.8	47.6	47.6	0	21	4.43
9	授業中に担当教員の声は良く聞こえましたか		0.0	0.0	4.8	23.8	71.4	0	21	4.67
10	板書の文字やプロジェクター、配布資料等の教材は見やすく、分かり易いものでしたか		0.0	0.0	9.5	14.3	76.2	0	21	4.67
11	担当教員は学生の理解度を見ながら講義を進めていましたか		0.0	0.0	9.5	23.8	66.7	0	21	4.57
12	学生の私語等の授業の妨げになる行為、あるいはいねむり等を担当教員は注意しましたか		0.0	0.0	4.8	4.8	90.5	0	21	4.86
13	この授業は、内容を伝える為の工夫がどの程度されていたと感じますか		0.0	4.8	14.3	19.0	61.9	0	21	4.38
14	この授業では、自分の意見を発表したり、他の人と討論する機会が設けられていましたか		0.0	0.0	19.0	14.3	66.7	0	21	4.48
15	あなたはこの授業により、どの程度、積極的に学習する態度・意識が身についたと思いますか		0.0	4.8	14.3	4.8	76.2	0	21	4.52
16	この授業に対する全体評価をしてみてください		0.0	4.8	14.3	38.1	42.9	0	21	4.19

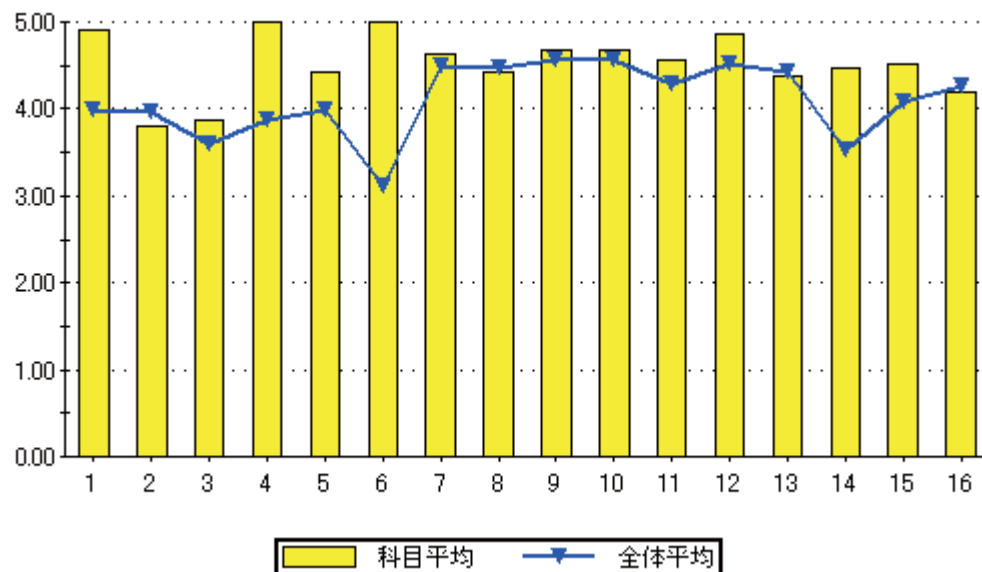

設問16のグラフ

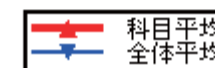
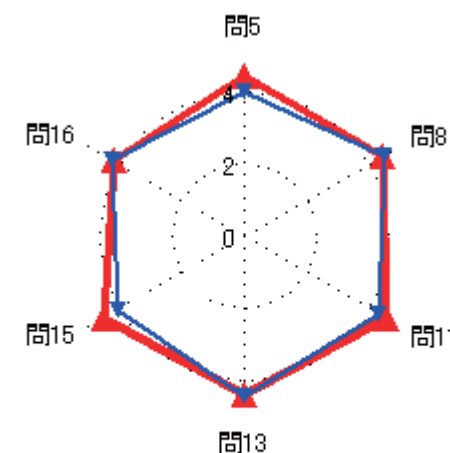
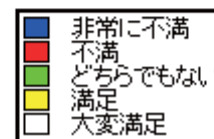
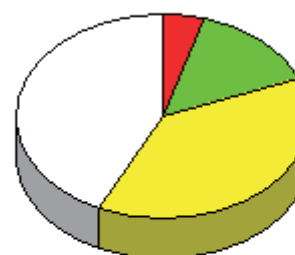

### 集計結果表（グラフ付き）

	科目名 102 Basic English I	教員氏名 グレゴリー ドウセン	回答率 (%)					無効	有効	平均
			5	4	3	2	1			
			いいえ	概ね、いいえ	どちらでもない	概ね、はい	はい			
1	あなたのこの授業中の態度は、どの程度積極的かつ真剣でしたか		0.0	17.4	26.1	13.0	43.5	0	23	3.83
2	この授業では、自ら学習できるように、自主学習のポイントに関する指導・指示がされましたか。		21.7	13.0	21.7	8.7	34.8	0	23	3.22
3	あなたはこの授業に対して、自主学習（予習、復習）をどの程度行いましたか		13.0	21.7	21.7	4.3	39.1	0	23	3.35
4	あなたがこの授業に対して、あまり自主学習を行なわなかった理由は主に次のどれですか。		0.0	0.0	37.5	0.0	62.5	15	8	4.25
5	あなたはこの授業の内容を、どの程度理解しましたか		0.0	8.7	8.7	34.8	47.8	0	23	4.22
6	あなたがこの授業をあまり理解できなかった理由は主に次のどれですか		0.0	0.0	0.0	0.0	100.0	21	2	5.00
7	担当教員は授業時間を毎回適切に使って、授業をしていましたか		0.0	0.0	4.3	34.8	60.9	0	23	4.57
8	授業の担当教員の熱意は感じられましたか		0.0	0.0	17.4	34.8	47.8	0	23	4.30
9	授業中に担当教員の声は良く聞こえましたか		0.0	0.0	21.7	21.7	56.5	0	23	4.35
10	板書の文字やプロジェクター、配布資料等の教材は見やすく、分かり易いものでしたか		0.0	26.1	8.7	8.7	56.5	0	23	3.96
11	担当教員は学生の理解度を見ながら講義を進めていましたか		0.0	4.3	34.8	4.3	56.5	0	23	4.13
12	学生の私語等の授業の妨げになる行為、あるいはいねむり等を担当教員は注意しましたか		0.0	4.3	4.3	21.7	69.6	0	23	4.57
13	この授業は、内容を伝える為の工夫がどの程度されていたと感じますか		4.3	4.3	30.4	21.7	39.1	0	23	3.87
14	この授業では、自分の意見を発表したり、他の人と討論する機会が設けられていましたか		0.0	4.3	8.7	8.7	78.3	0	23	4.61
15	あなたはこの授業により、どの程度、積極的に学習する態度・意識が身についたと思いますか		4.3	4.3	21.7	17.4	52.2	0	23	4.09
16	この授業に対する全体評価をしてみてください		0.0	0.0	34.8	21.7	43.5	0	23	4.09

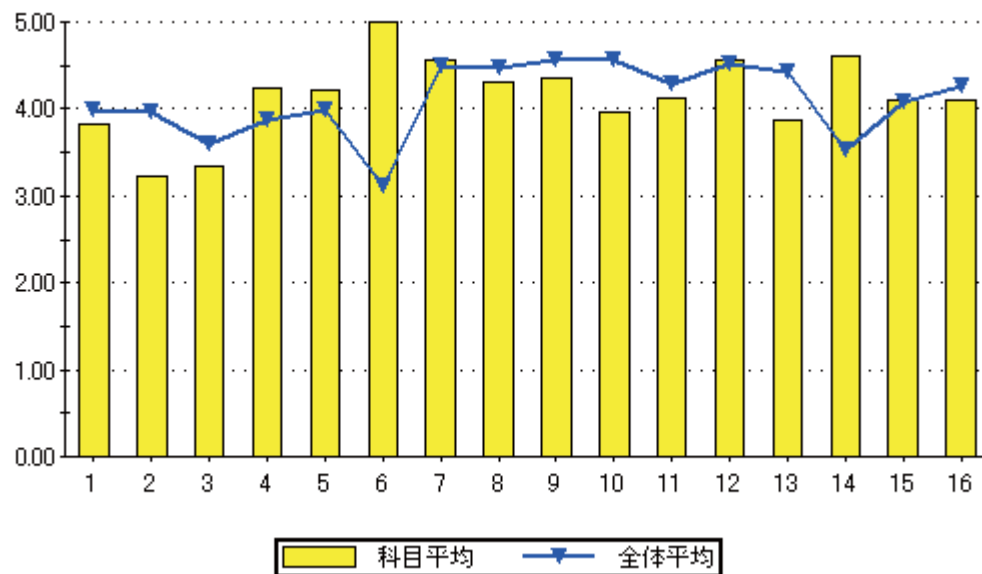

設問16のグラフ

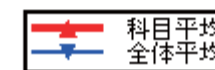
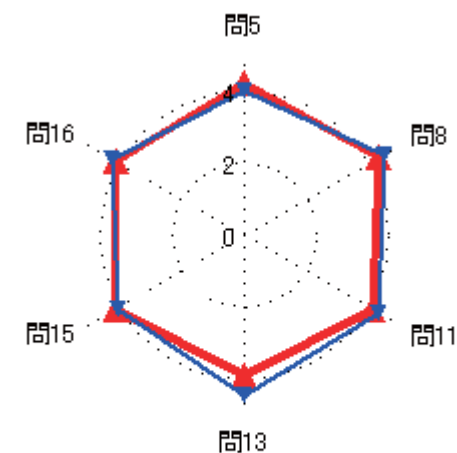
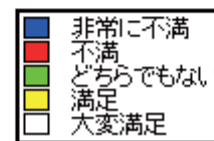
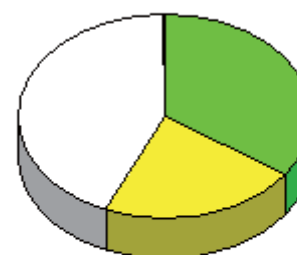

### 集計結果表（グラフ付き）

	科目名	103 英会話入門	教員氏名	ケラウェイ デヴィッド	回答率 (%)					無効	有効	平均
					5	4	3	2	1			
					いいえ	概ね、いいえ	どちらでもない	概ね、はい	はい			
1	あなたのこの授業中の態度は、どの程度積極的かつ真剣でしたか				0.0	5.0	0.0	0.0	95.0	0	20	4.85
2	この授業では、自ら学習できるように、自主学習のポイントに関する指導・指示がされましたか。				0.0	0.0	10.0	15.0	75.0	0	20	4.65
3	あなたはこの授業に対して、自主学習（予習、復習）をどの程度行いましたか				0.0	5.0	25.0	20.0	50.0	0	20	4.15
4	あなたがこの授業に対して、あまり自主学習を行なわなかった理由は主に次のどれですか。				0.0	0.0	0.0	100.0	0.0	19	1	4.00
5	あなたはこの授業の内容を、どの程度理解しましたか				0.0	0.0	5.0	25.0	70.0	0	20	4.65
6	あなたがこの授業をあまり理解できなかった理由は主に次のどれですか				0.0	0.0	0.0	0.0	0.0	20	0	0.00
7	担当教員は授業時間を毎回適切に使って、授業をしていましたか				0.0	0.0	0.0	15.0	85.0	0	20	4.85
8	授業の担当教員の熱意は感じられましたか				0.0	0.0	0.0	0.0	100.0	0	20	5.00
9	授業中に担当教員の声は良く聞こえましたか				0.0	0.0	0.0	5.0	95.0	0	20	4.95
10	板書の文字やプロジェクター、配布資料等の教材は見やすく、分かり易いものでしたか				0.0	0.0	0.0	0.0	100.0	0	20	5.00
11	担当教員は学生の理解度を見ながら講義を進めていましたか				0.0	0.0	0.0	5.0	95.0	0	20	4.95
12	学生の私語等の授業の妨げになる行為、あるいはいねむり等を担当教員は注意しましたか				0.0	0.0	0.0	0.0	100.0	0	20	5.00
13	この授業は、内容を伝える為の工夫がどの程度されていたと感じますか				0.0	0.0	0.0	10.0	90.0	0	20	4.90
14	この授業では、自分の意見を発表したり、他の人と討論する機会が設けられていましたか				0.0	0.0	5.0	0.0	95.0	0	20	4.90
15	あなたはこの授業により、どの程度、積極的に学習する態度・意識が身についたと思いますか				0.0	0.0	0.0	10.0	90.0	0	20	4.90
16	この授業に対する全体評価をしてみてください				0.0	0.0	5.0	0.0	95.0	0	20	4.90

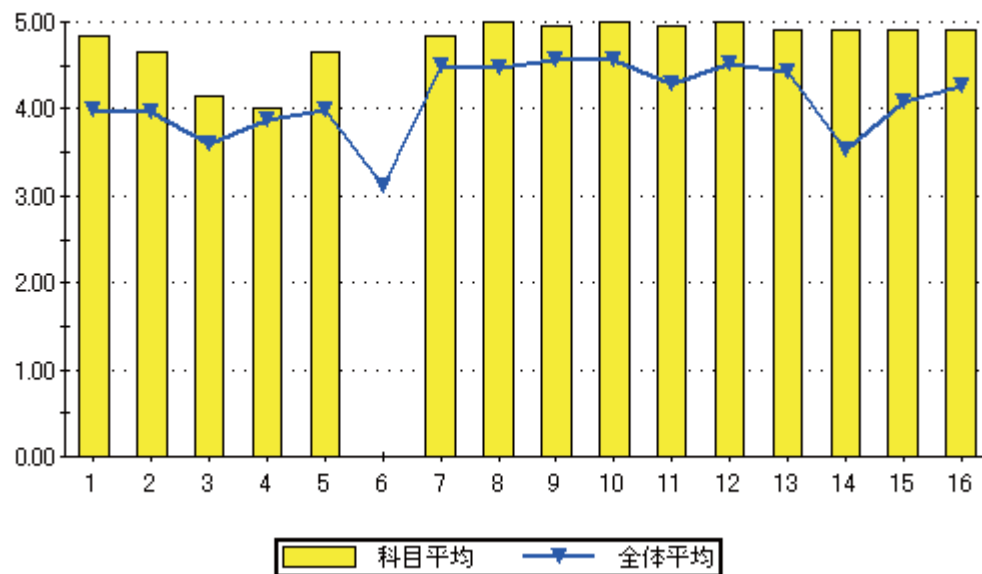

問16のグラフ

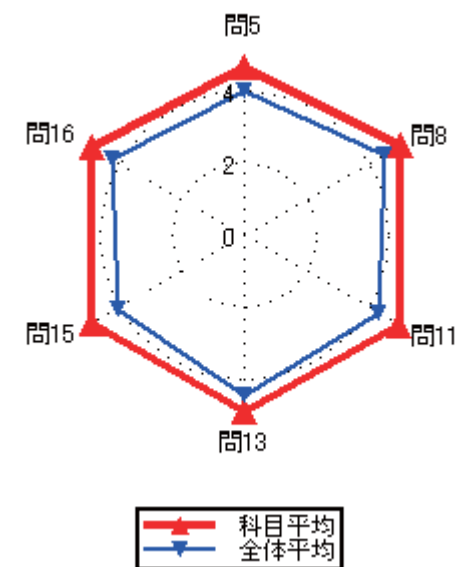

### 集計結果表（グラフ付き）

	科目名 104 ビジネス英語 I	教員氏名 グレゴリー ドウセン	回答率 (%)					無効	有効	平均
			5	4	3	2	1			
			いいえ	概ね、いいえ	どちらでもない	概ね、はい	はい			
1	あなたのこの授業中の態度は、どの程度積極的かつ真剣でしたか		0.0	0.0	25.0	25.0	50.0	0	4	4.25
2	この授業では、自ら学習できるように、自主学習のポイントに関する指導・指示がされましたか。		0.0	0.0	0.0	50.0	50.0	0	4	4.50
3	あなたはこの授業に対して、自主学習（予習、復習）をどの程度行いましたか		0.0	0.0	25.0	50.0	25.0	0	4	4.00
4	あなたがこの授業に対して、あまり自主学習を行なわなかった理由は主に次のどれですか。		0.0	0.0	0.0	0.0	0.0	4	0	0.00
5	あなたはこの授業の内容を、どの程度理解しましたか		0.0	0.0	0.0	50.0	50.0	0	4	4.50
6	あなたがこの授業をあまり理解できなかった理由は主に次のどれですか		0.0	0.0	0.0	0.0	0.0	4	0	0.00
7	担当教員は授業時間を毎回適切に使って、授業をしていましたか		0.0	0.0	0.0	50.0	50.0	0	4	4.50
8	授業の担当教員の熱意は感じられましたか		0.0	0.0	0.0	50.0	50.0	0	4	4.50
9	授業中に担当教員の声は良く聞こえましたか		0.0	0.0	25.0	0.0	75.0	0	4	4.50
10	板書の文字やプロジェクター、配布資料等の教材は見やすく、分かり易いものでしたか		0.0	0.0	0.0	25.0	75.0	0	4	4.75
11	担当教員は学生の理解度を見ながら講義を進めていましたか		0.0	0.0	25.0	0.0	75.0	0	4	4.50
12	学生の私語等の授業の妨げになる行為、あるいはいねむり等を担当教員は注意しましたか		0.0	0.0	0.0	25.0	75.0	0	4	4.75
13	この授業は、内容を伝える為の工夫がどの程度されていたと感じますか		0.0	0.0	0.0	25.0	75.0	0	4	4.75
14	この授業では、自分の意見を発表したり、他の人と討論する機会が設けられていましたか		0.0	0.0	25.0	0.0	75.0	0	4	4.50
15	あなたはこの授業により、どの程度、積極的に学習する態度・意識が身についたと思いますか		0.0	0.0	25.0	0.0	75.0	0	4	4.50
16	この授業に対する全体評価をしてみてください		0.0	0.0	0.0	25.0	75.0	0	4	4.75

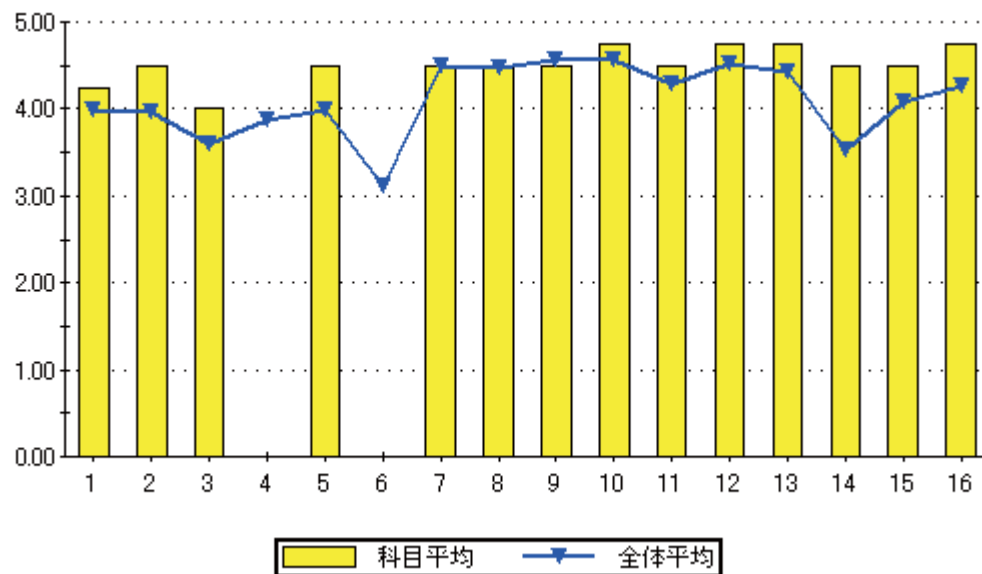

設問16のグラフ

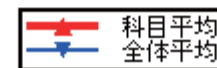
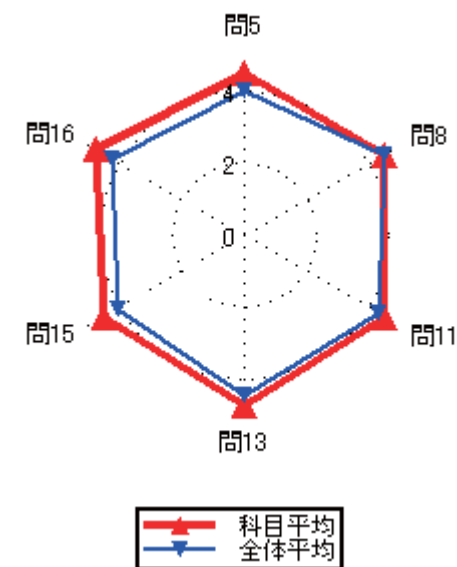
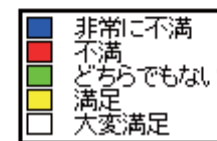
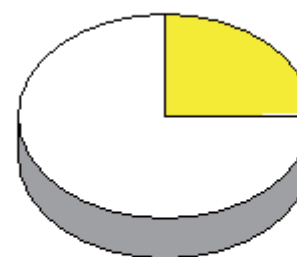

### 集計結果表（グラフ付き）

	科目名 105 航空交通 I 島藤 力	教員氏名	回答率 (%)					無効	有効	平均
			5	4	3	2	1			
			いいえ	概ね、いいえ	どちらでもない	概ね、はい	はい			
1	あなたのこの授業中の態度は、どの程度積極的かつ真剣でしたか		0.0	0.0	0.0	0.0	100.0	0	2	5.00
2	この授業では、自ら学習できるように、自主学習のポイントに関する指導・指示がされましたか。		0.0	0.0	0.0	0.0	100.0	0	2	5.00
3	あなたはこの授業に対して、自主学習（予習、復習）をどの程度行いましたか		0.0	0.0	0.0	50.0	50.0	0	2	4.50
4	あなたがこの授業に対して、あまり自主学習を行なわなかった理由は主に次のどれですか。		0.0	0.0	0.0	0.0	0.0	2	0	0.00
5	あなたはこの授業の内容を、どの程度理解しましたか		0.0	0.0	0.0	0.0	100.0	0	2	5.00
6	あなたがこの授業をあまり理解できなかった理由は主に次のどれですか		0.0	0.0	0.0	0.0	0.0	2	0	0.00
7	担当教員は授業時間を毎回適切に使って、授業をしていましたか		0.0	0.0	0.0	0.0	100.0	0	2	5.00
8	授業の担当教員の熱意は感じられましたか		0.0	0.0	0.0	0.0	100.0	0	2	5.00
9	授業中に担当教員の声は良く聞こえましたか		0.0	0.0	0.0	0.0	100.0	0	2	5.00
10	板書の文字やプロジェクター、配布資料等の教材は見やすく、分かり易いものでしたか		0.0	0.0	0.0	0.0	100.0	0	2	5.00
11	担当教員は学生の理解度を見ながら講義を進めていましたか		0.0	0.0	0.0	0.0	100.0	0	2	5.00
12	学生の私語等の授業の妨げになる行為、あるいはいねむり等を担当教員は注意しましたか		0.0	0.0	0.0	0.0	100.0	0	2	5.00
13	この授業は、内容を伝える為の工夫がどの程度されていたと感じますか		0.0	0.0	0.0	0.0	100.0	0	2	5.00
14	この授業では、自分の意見を発表したり、他の人と討論する機会が設けられていましたか		0.0	0.0	0.0	0.0	100.0	0	2	5.00
15	あなたはこの授業により、どの程度、積極的に学習する態度・意識が身についたと思いますか		0.0	0.0	0.0	0.0	100.0	0	2	5.00
16	この授業に対する全体評価をしてみてください		0.0	0.0	0.0	0.0	100.0	0	2	5.00

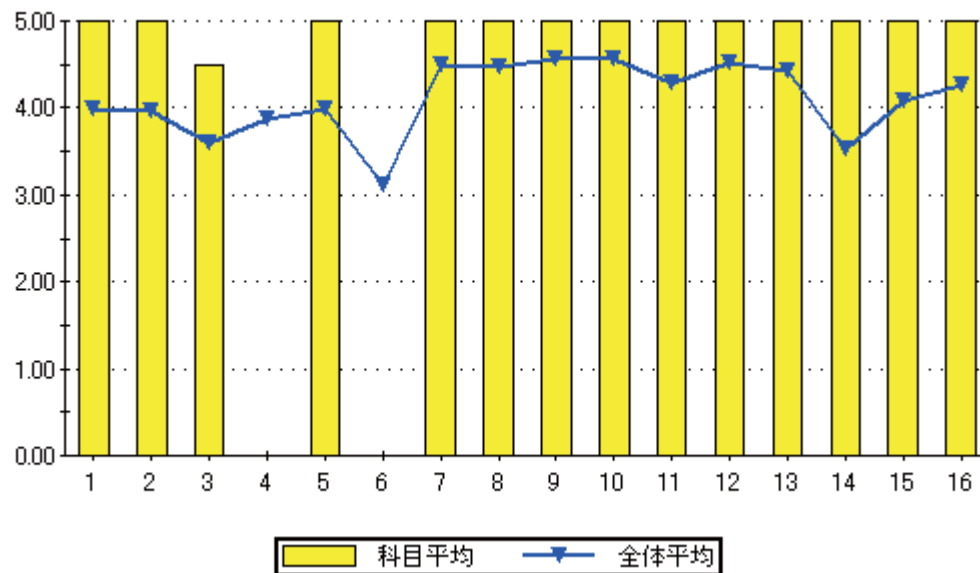

設問16のグラフ

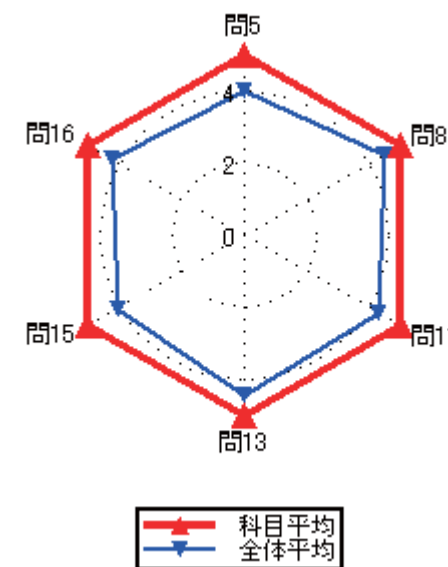
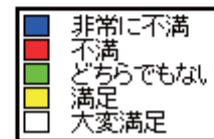
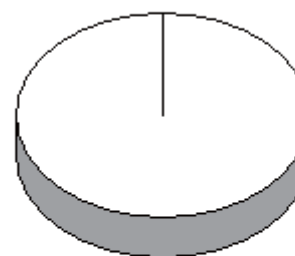

### 集計結果表（グラフ付き）

	科目名 106 コンピュータリテラシー	教員氏名 野田 晋二	回答率 (%)					無効	有効	平均
			5	4	3	2	1			
			いいえ	概ね、いいえ	どちらでもない	概ね、はい	はい			
1	あなたのこの授業中の態度は、どの程度積極的かつ真剣でしたか		0.0	26.7	6.7	6.7	60.0	0	15	4.00
2	この授業では、自ら学習できるように、自主学習のポイントに関する指導・指示がされましたか。		13.3	13.3	13.3	6.7	53.3	0	15	3.73
3	あなたはこの授業に対して、自主学習（予習、復習）をどの程度行いましたか		20.0	0.0	20.0	6.7	53.3	0	15	3.73
4	あなたがこの授業に対して、あまり自主学習を行なわなかった理由は主に次のどれですか。		0.0	33.3	33.3	0.0	33.3	12	3	3.33
5	あなたはこの授業の内容を、どの程度理解しましたか		0.0	0.0	6.7	33.3	60.0	0	15	4.53
6	あなたがこの授業をあまり理解できなかった理由は主に次のどれですか		0.0	0.0	0.0	0.0	0.0	15	0	0.00
7	担当教員は授業時間を毎回適切に使って、授業をしていましたか		0.0	0.0	6.7	20.0	73.3	0	15	4.67
8	授業の担当教員の熱意は感じられましたか		0.0	0.0	13.3	33.3	53.3	0	15	4.40
9	授業中に担当教員の声は良く聞こえましたか		0.0	0.0	6.7	20.0	73.3	0	15	4.67
10	板書の文字やプロジェクター、配布資料等の教材は見やすく、分かり易いものでしたか		0.0	0.0	0.0	20.0	80.0	0	15	4.80
11	担当教員は学生の理解度を見ながら講義を進めていましたか		6.7	0.0	13.3	20.0	60.0	0	15	4.27
12	学生の私語等の授業の妨げになる行為、あるいはいねむり等を担当教員は注意しましたか		6.7	6.7	0.0	13.3	73.3	0	15	4.40
13	この授業は、内容を伝える為の工夫がどの程度されていたと感じますか		0.0	0.0	6.7	20.0	73.3	0	15	4.67
14	この授業では、自分の意見を発表したり、他の人と討論する機会が設けられていましたか		0.0	6.7	6.7	20.0	66.7	0	15	4.47
15	あなたはこの授業により、どの程度、積極的に学習する態度・意識が身についたと思いますか		0.0	0.0	13.3	40.0	46.7	0	15	4.33
16	この授業に対する全体評価をしてみてください		0.0	0.0	0.0	53.3	46.7	0	15	4.47

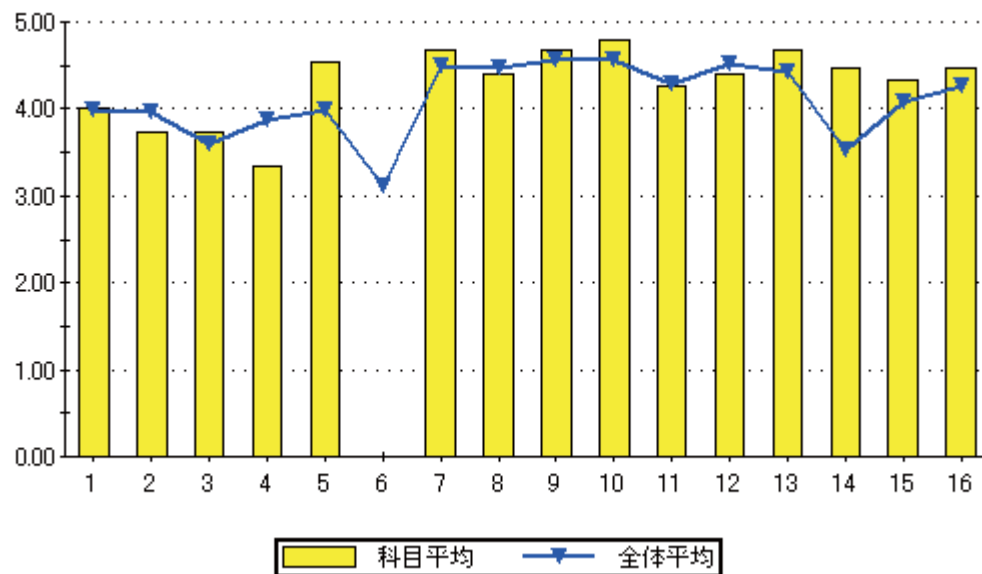

設問16のグラフ

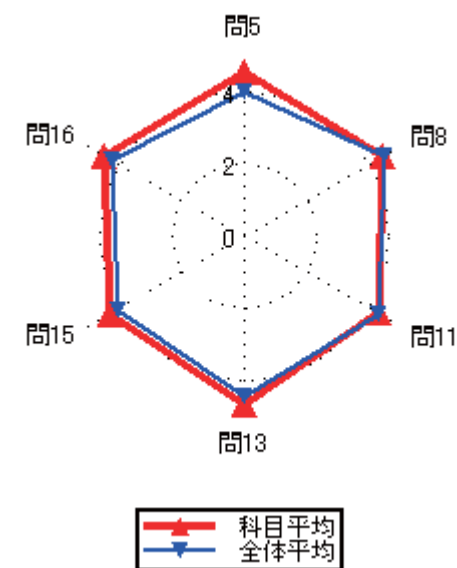
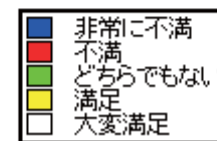



### 集計結果表（グラフ付き）

科目名	107 機械力学基礎
教員氏名	野田 晋二

		回答率 (%)					無効	有効	平均
		5	4	3	2	1			
		いいえ	概ね、いいえ	どちらでもない	概ね、はい	はい			
1	あなたのこの授業中の態度は、どの程度積極的かつ真剣でしたか	0.0	50.0	50.0	0.0	0.0	0	2	2.50
2	この授業では、自ら学習できるように、自主学習のポイントに関する指導・指示がされましたか。	0.0	0.0	50.0	50.0	0.0	0	2	3.50
3	あなたはこの授業に対して、自主学習（予習、復習）をどの程度行いましたか	0.0	0.0	100.0	0.0	0.0	0	2	3.00
4	あなたがこの授業に対して、あまり自主学習を行なわなかった理由は主に次のどれですか。	0.0	0.0	0.0	0.0	0.0	2	0	0.00
5	あなたはこの授業の内容を、どの程度理解しましたか	0.0	0.0	50.0	50.0	0.0	0	2	3.50
6	あなたがこの授業をあまり理解できなかった理由は主に次のどれですか	0.0	0.0	0.0	0.0	0.0	2	0	0.00
7	担当教員は授業時間を毎回適切に使って、授業をしていましたか	0.0	0.0	0.0	50.0	50.0	0	2	4.50
8	授業の担当教員の熱意は感じられましたか	0.0	0.0	0.0	50.0	50.0	0	2	4.50
9	授業中に担当教員の声は良く聞こえましたか	0.0	0.0	0.0	100.0	0.0	0	2	4.00
10	板書の文字やプロジェクター、配布資料等の教材は見やすく、分かり易いものでしたか	0.0	0.0	0.0	50.0	50.0	0	2	4.50
11	担当教員は学生の理解度を見ながら講義を進めていましたか	0.0	0.0	0.0	50.0	50.0	0	2	4.50
12	学生の私語等の授業の妨げになる行為、あるいはいねむり等を担当教員は注意しましたか	0.0	0.0	0.0	50.0	50.0	0	2	4.50
13	この授業は、内容を伝える為の工夫がどの程度されていたと感じますか	0.0	0.0	0.0	50.0	50.0	0	2	4.50
14	この授業では、自分の意見を発表したり、他の人と討論する機会が設けられていましたか	0.0	0.0	0.0	50.0	50.0	0	2	4.50
15	あなたはこの授業により、どの程度、積極的に学習する態度・意識が身についたと思いますか	0.0	0.0	0.0	50.0	50.0	0	2	4.50
16	この授業に対する全体評価をしてみてください	0.0	0.0	0.0	100.0	0.0	0	2	4.00

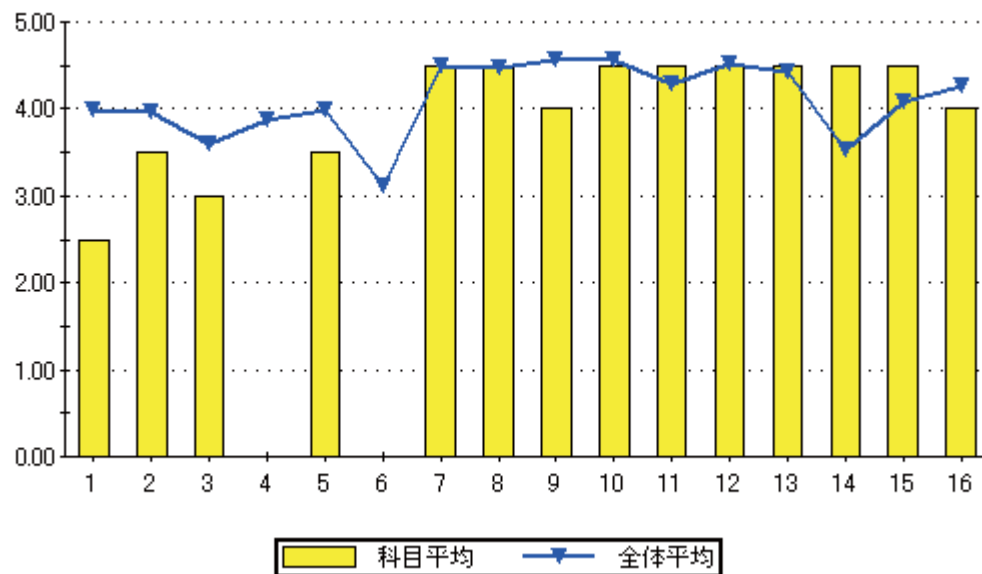

設問16のグラフ

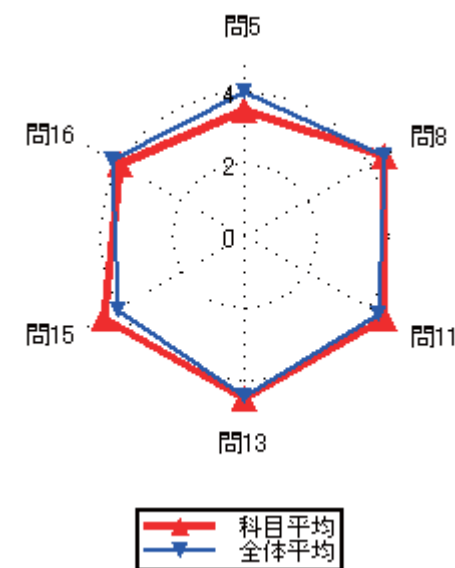
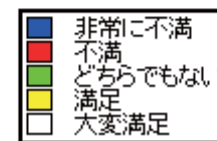

### 集計結果表（グラフ付き）

科目名	108 航空機構造
教員氏名	野田 晋二

		回答率 (%)					無効	有効	平均
		5	4	3	2	1			
		いいえ	概ね、いいえ	どちらでもない	概ね、はい	はい			
1	あなたのこの授業中の態度は、どの程度積極的かつ真剣でしたか	0.0	0.0	0.0	0.0	100.0	0	3	5.00
2	この授業では、自ら学習できるように、自主学習のポイントに関する指導・指示がされましたか。	0.0	0.0	0.0	33.3	66.7	0	3	4.67
3	あなたはこの授業に対して、自主学習（予習、復習）をどの程度行いましたか	0.0	0.0	33.3	0.0	66.7	0	3	4.33
4	あなたがこの授業に対して、あまり自主学習を行なわなかった理由は主に次のどれですか。	0.0	0.0	0.0	0.0	0.0	3	0	0.00
5	あなたはこの授業の内容を、どの程度理解しましたか	0.0	0.0	0.0	33.3	66.7	0	3	4.67
6	あなたがこの授業をあまり理解できなかった理由は主に次のどれですか	0.0	0.0	0.0	0.0	0.0	3	0	0.00
7	担当教員は授業時間を毎回適切に使って、授業をしていましたか	0.0	0.0	33.3	0.0	66.7	0	3	4.33
8	授業の担当教員の熱意は感じられましたか	0.0	0.0	0.0	33.3	66.7	0	3	4.67
9	授業中に担当教員の声は良く聞こえましたか	0.0	0.0	0.0	33.3	66.7	0	3	4.67
10	板書の文字やプロジェクター、配布資料等の教材は見やすく、分かり易いものでしたか	0.0	0.0	0.0	33.3	66.7	0	3	4.67
11	担当教員は学生の理解度を見ながら講義を進めていましたか	0.0	0.0	0.0	33.3	66.7	0	3	4.67
12	学生の私語等の授業の妨げになる行為、あるいはいねむり等を担当教員は注意しましたか	0.0	0.0	0.0	33.3	66.7	0	3	4.67
13	この授業は、内容を伝える為の工夫がどの程度されていたと感じますか	0.0	0.0	0.0	33.3	66.7	0	3	4.67
14	この授業では、自分の意見を発表したり、他の人と討論する機会が設けられていましたか	0.0	0.0	0.0	33.3	66.7	0	3	4.67
15	あなたはこの授業により、どの程度、積極的に学習する態度・意識が身についたと思いますか	0.0	0.0	0.0	33.3	66.7	0	3	4.67
16	この授業に対する全体評価をしてみてください	0.0	0.0	0.0	66.7	33.3	0	3	4.33

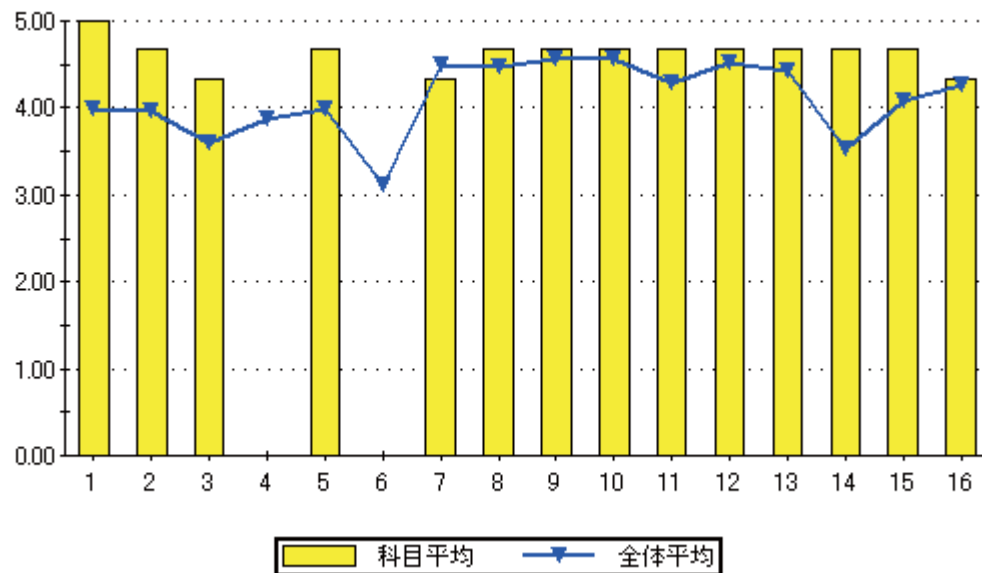

設問16のグラフ

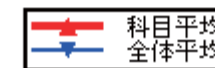
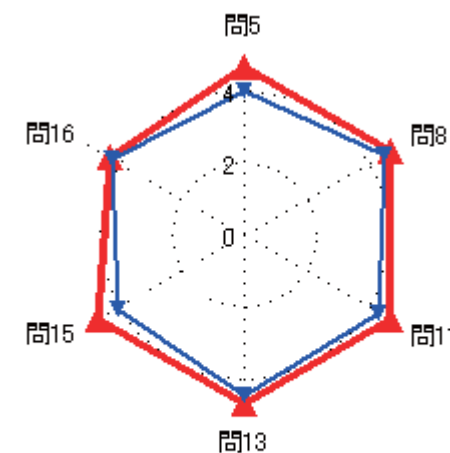
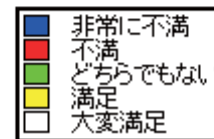
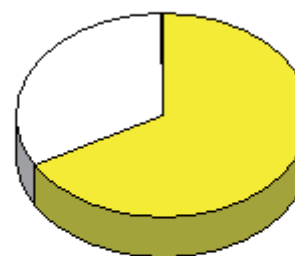



### 集計結果表（グラフ付き）

	科目名 109 流体力学基礎	教員氏名 古川 靖	回答率 (%)					無効	有効	平均
			5	4	3	2	1			
			いいえ	概ね、いいえ	どちらでもない	概ね、はい	はい			
1	あなたのこの授業中の態度は、どの程度積極的かつ真剣でしたか		0.0	0.0	13.6	4.5	81.8	0	22	4.68
2	この授業では、自ら学習できるように、自主学習のポイントに関する指導・指示がされましたか。		13.6	4.5	27.3	22.7	31.8	0	22	3.55
3	あなたはこの授業に対して、自主学習（予習、復習）をどの程度行いましたか		4.5	13.6	22.7	22.7	36.4	0	22	3.73
4	あなたがこの授業に対して、あまり自主学習を行なわなかった理由は主に次のどれですか。		0.0	25.0	50.0	0.0	25.0	18	4	3.25
5	あなたはこの授業の内容を、どの程度理解しましたか		13.6	9.1	36.4	31.8	9.1	0	22	3.14
6	あなたがこの授業をあまり理解できなかった理由は主に次のどれですか		40.0	20.0	0.0	0.0	40.0	17	5	2.80
7	担当教員は授業時間を毎回適切に使って、授業をしていましたか		4.5	0.0	13.6	22.7	59.1	0	22	4.32
8	授業の担当教員の熱意は感じられましたか		0.0	9.1	22.7	45.5	22.7	0	22	3.82
9	授業中に担当教員の声は良く聞こえましたか		0.0	4.5	18.2	22.7	54.5	0	22	4.27
10	板書の文字やプロジェクター、配布資料等の教材は見やすく、分かり易いものでしたか		0.0	13.6	22.7	22.7	40.9	0	22	3.91
11	担当教員は学生の理解度を見ながら講義を進めていましたか		18.2	9.1	22.7	18.2	31.8	0	22	3.36
12	学生の私語等の授業の妨げになる行為、あるいはいねむり等を担当教員は注意しましたか		4.5	9.1	4.5	13.6	68.2	0	22	4.32
13	この授業は、内容を伝える為の工夫がどの程度されていたと感じますか		0.0	18.2	31.8	22.7	27.3	0	22	3.59
14	この授業では、自分の意見を発表したり、他の人と討論する機会が設けられていましたか		40.9	4.5	27.3	4.5	22.7	0	22	2.64
15	あなたはこの授業により、どの程度、積極的に学習する態度・意識が身についたと思いますか		9.1	9.1	22.7	22.7	36.4	0	22	3.68
16	この授業に対する全体評価をしてみてください		0.0	9.1	36.4	31.8	22.7	0	22	3.68

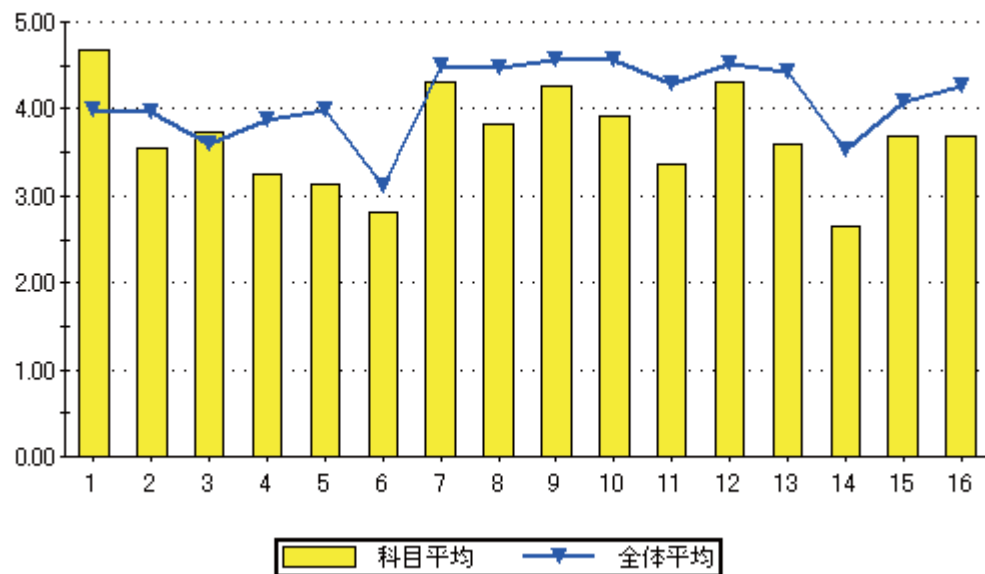

設問16のグラフ

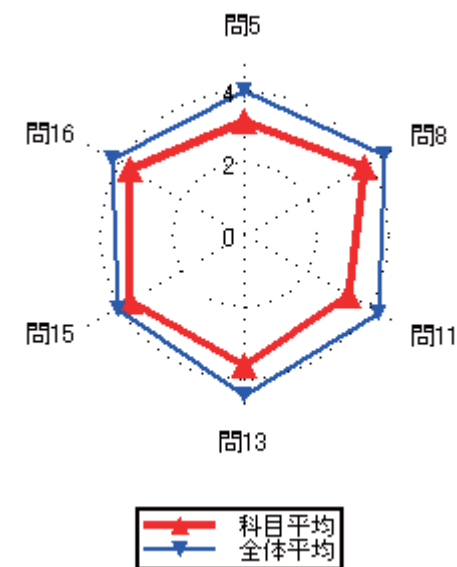

### 集計結果表（グラフ付き）

	科目名 110 流体力学基礎	教員氏名 野田 晋二	回答率 (%)					無効	有効	平均
			5	4	3	2	1			
			いいえ	概ね、いいえ	どちらでもない	概ね、はい	はい			
1	あなたのこの授業中の態度は、どの程度積極的かつ真剣でしたか		0.0	0.0	0.0	50.0	50.0	0	2	4.50
2	この授業では、自ら学習できるように、自主学習のポイントに関する指導・指示がされましたか。		0.0	0.0	0.0	50.0	50.0	0	2	4.50
3	あなたはこの授業に対して、自主学習（予習、復習）をどの程度行いましたか		0.0	0.0	0.0	50.0	50.0	0	2	4.50
4	あなたがこの授業に対して、あまり自主学習を行なわなかった理由は主に次のどれですか。		0.0	0.0	0.0	0.0	0.0	2	0	0.00
5	あなたはこの授業の内容を、どの程度理解しましたか		0.0	0.0	0.0	100.0	0.0	0	2	4.00
6	あなたがこの授業をあまり理解できなかった理由は主に次のどれですか		0.0	0.0	0.0	0.0	0.0	2	0	0.00
7	担当教員は授業時間を毎回適切に使って、授業をしていましたか		0.0	0.0	0.0	100.0	0.0	0	2	4.00
8	授業の担当教員の熱意は感じられましたか		0.0	0.0	0.0	50.0	50.0	0	2	4.50
9	授業中に担当教員の声は良く聞こえましたか		0.0	0.0	0.0	50.0	50.0	0	2	4.50
10	板書の文字やプロジェクター、配布資料等の教材は見やすく、分かり易いものでしたか		0.0	0.0	0.0	50.0	50.0	0	2	4.50
11	担当教員は学生の理解度を見ながら講義を進めていましたか		0.0	0.0	0.0	50.0	50.0	0	2	4.50
12	学生の私語等の授業の妨げになる行為、あるいはいねむり等を担当教員は注意しましたか		0.0	0.0	0.0	100.0	0.0	0	2	4.00
13	この授業は、内容を伝える為の工夫がどの程度されていたと感じますか		0.0	0.0	0.0	50.0	50.0	0	2	4.50
14	この授業では、自分の意見を発表したり、他の人と討論する機会が設けられていましたか		0.0	0.0	0.0	50.0	50.0	0	2	4.50
15	あなたはこの授業により、どの程度、積極的に学習する態度・意識が身についたと思いますか		0.0	0.0	0.0	50.0	50.0	0	2	4.50
16	この授業に対する全体評価をしてみてください		0.0	0.0	0.0	100.0	0.0	0	2	4.00

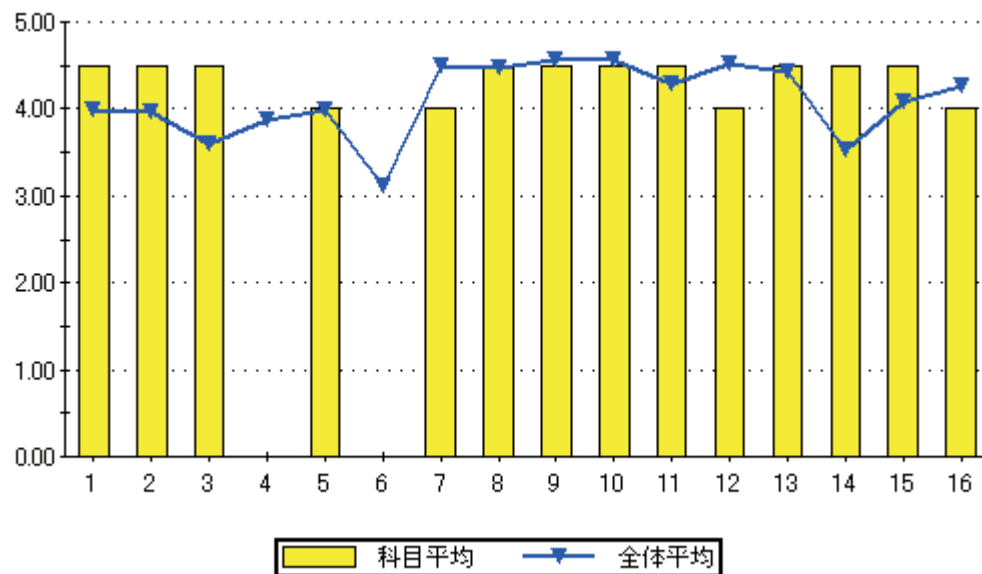

設問16のグラフ

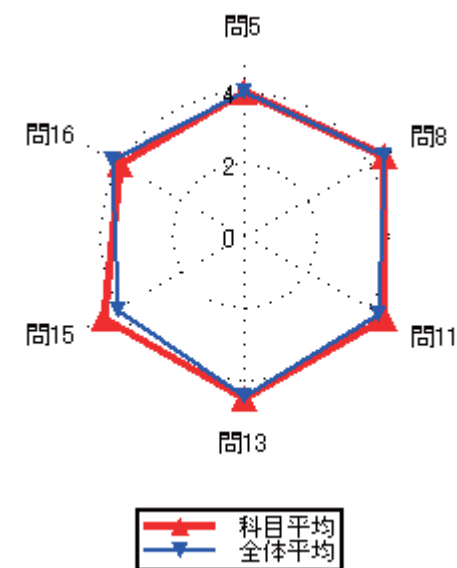
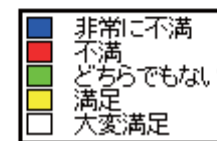

### 集計結果表（グラフ付き）

	科目名 112 航空宇宙材料	教員氏名 徳永 正勝	回答率 (%)					無効	有効	平均
			5	4	3	2	1			
			いいえ	概ね、いいえ	どちらでもない	概ね、はい	はい			
1	あなたのこの授業中の態度は、どの程度積極的かつ真剣でしたか		0.0	0.0	50.0	0.0	50.0	0	2	4.00
2	この授業では、自ら学習できるように、自主学習のポイントに関する指導・指示がされましたか。		0.0	0.0	50.0	0.0	50.0	0	2	4.00
3	あなたはこの授業に対して、自主学習（予習、復習）をどの程度行いましたか		0.0	0.0	50.0	0.0	50.0	0	2	4.00
4	あなたがこの授業に対して、あまり自主学習を行なわなかった理由は主に次のどれですか。		0.0	0.0	0.0	0.0	0.0	2	0	0.00
5	あなたはこの授業の内容を、どの程度理解しましたか		0.0	0.0	0.0	100.0	0.0	0	2	4.00
6	あなたがこの授業をあまり理解できなかった理由は主に次のどれですか		0.0	0.0	0.0	0.0	0.0	2	0	0.00
7	担当教員は授業時間を毎回適切に使って、授業をしていましたか		0.0	0.0	0.0	100.0	0.0	0	2	4.00
8	授業の担当教員の熱意は感じられましたか		0.0	0.0	0.0	50.0	50.0	0	2	4.50
9	授業中に担当教員の声は良く聞こえましたか		0.0	0.0	0.0	50.0	50.0	0	2	4.50
10	板書の文字やプロジェクター、配布資料等の教材は見やすく、分かり易いものでしたか		0.0	0.0	0.0	50.0	50.0	0	2	4.50
11	担当教員は学生の理解度を見ながら講義を進めていましたか		0.0	0.0	0.0	50.0	50.0	0	2	4.50
12	学生の私語等の授業の妨げになる行為、あるいはいねむり等を担当教員は注意しましたか		0.0	0.0	0.0	50.0	50.0	0	2	4.50
13	この授業は、内容を伝える為の工夫がどの程度されていたと感じますか		0.0	0.0	0.0	50.0	50.0	0	2	4.50
14	この授業では、自分の意見を発表したり、他の人と討論する機会が設けられていましたか		0.0	0.0	0.0	50.0	50.0	0	2	4.50
15	あなたはこの授業により、どの程度、積極的に学習する態度・意識が身についたと思いますか		0.0	0.0	0.0	50.0	50.0	0	2	4.50
16	この授業に対する全体評価をしてみてください		0.0	0.0	0.0	100.0	0.0	0	2	4.00

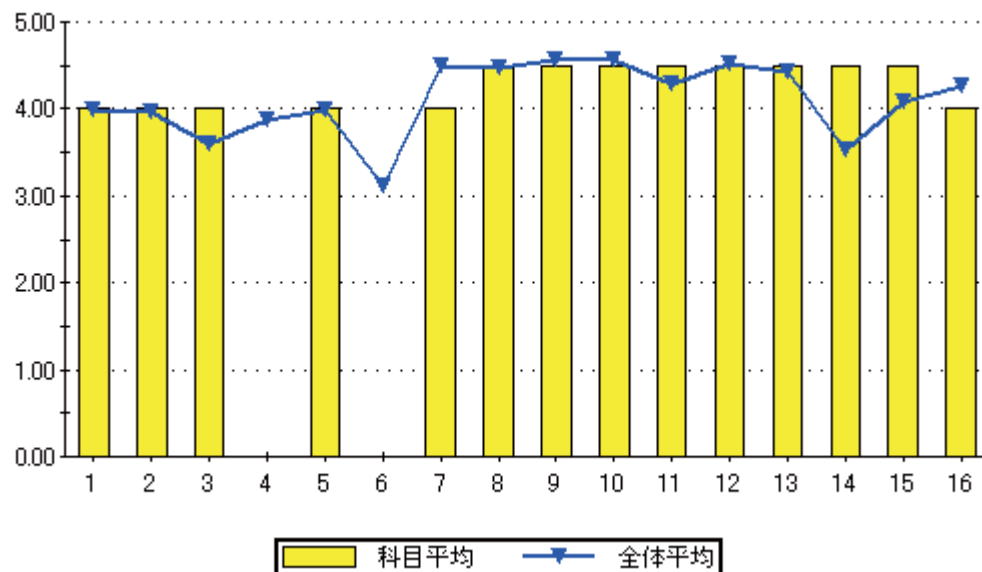

設問16のグラフ

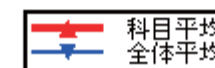
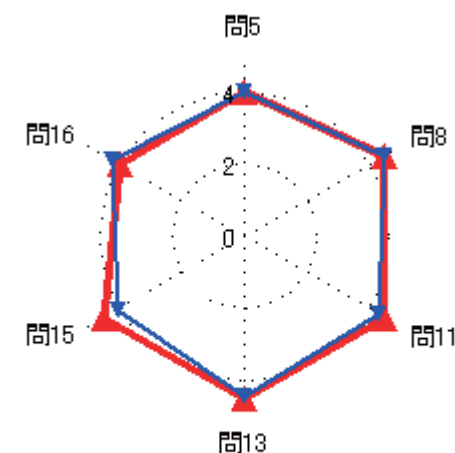
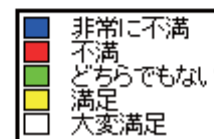

### 集計結果表（グラフ付き）

	科目名 114 基礎物理A	教員氏名 古川 靖	回答率 (%)					無効	有効	平均
			5	4	3	2	1			
			いいえ	概ね、いいえ	どちらでもない	概ね、はい	はい			
1	あなたのこの授業中の態度は、どの程度積極的かつ真剣でしたか		0.0	4.2	12.5	8.3	75.0	0	24	4.54
2	この授業では、自ら学習できるように、自主学習のポイントに関する指導・指示がされましたか。		12.5	12.5	8.3	20.8	45.8	0	24	3.75
3	あなたはこの授業に対して、自主学習（予習、復習）をどの程度行いましたか		0.0	25.0	20.8	20.8	33.3	0	24	3.63
4	あなたがこの授業に対して、あまり自主学習を行なわなかった理由は主に次のどれですか。		0.0	50.0	16.7	33.3	0.0	18	6	2.83
5	あなたはこの授業の内容を、どの程度理解しましたか		4.2	20.8	29.2	16.7	29.2	0	24	3.46
6	あなたがこの授業をあまり理解できなかった理由は主に次のどれですか		16.7	16.7	0.0	16.7	50.0	18	6	3.67
7	担当教員は授業時間を毎回適切に使って、授業をしていましたか		0.0	0.0	4.2	20.8	75.0	0	24	4.71
8	授業の担当教員の熱意は感じられましたか		0.0	0.0	25.0	37.5	37.5	0	24	4.13
9	授業中に担当教員の声は良く聞こえましたか		0.0	0.0	8.3	29.2	62.5	0	24	4.54
10	板書の文字やプロジェクター、配布資料等の教材は見やすく、分かり易いものでしたか		0.0	20.8	12.5	25.0	41.7	0	24	3.88
11	担当教員は学生の理解度を見ながら講義を進めていましたか		8.3	12.5	12.5	25.0	41.7	0	24	3.79
12	学生の私語等の授業の妨げになる行為、あるいはいねむり等を担当教員は注意しましたか		0.0	0.0	0.0	12.5	87.5	0	24	4.88
13	この授業は、内容を伝える為の工夫がどの程度されていたと感じますか		0.0	16.7	25.0	29.2	29.2	0	24	3.71
14	この授業では、自分の意見を発表したり、他の人と討論する機会が設けられていましたか		58.3	12.5	16.7	4.2	8.3	0	24	1.92
15	あなたはこの授業により、どの程度、積極的に学習する態度・意識が身についたと思いますか		12.5	25.0	4.2	20.8	37.5	0	24	3.46
16	この授業に対する全体評価をしてみてください		4.2	8.3	45.8	29.2	12.5	0	24	3.38

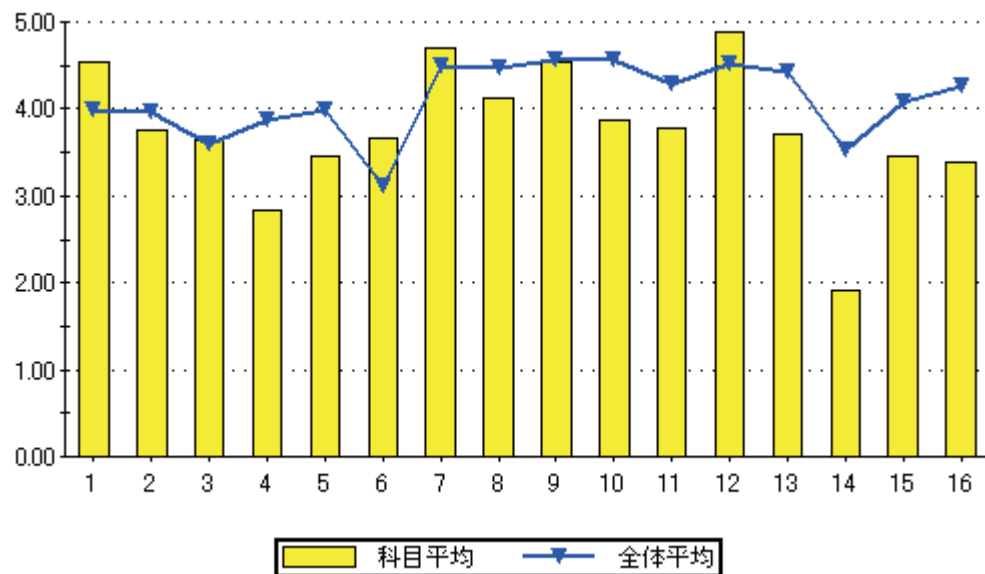

問16のグラフ

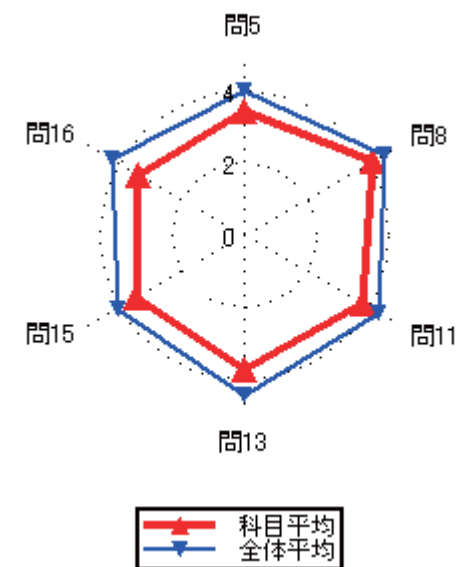
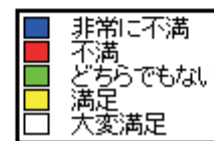

### 集計結果表（グラフ付き）

科目名	117 電磁気学基礎
教員氏名	齋藤 敦

		回答率 (%)					無効	有効	平均
		5	4	3	2	1			
		いいえ	概ね、いいえ	どちらでもない	概ね、はい	はい			
1	あなたのこの授業中の態度は、どの程度積極的かつ真剣でしたか	0.0	0.0	33.3	33.3	33.3	0	3	4.00
2	この授業では、自ら学習できるように、自主学習のポイントに関する指導・指示がされましたか。	0.0	0.0	33.3	33.3	33.3	0	3	4.00
3	あなたはこの授業に対して、自主学習（予習、復習）をどの程度行いましたか	0.0	0.0	33.3	33.3	33.3	0	3	4.00
4	あなたがこの授業に対して、あまり自主学習を行なわなかった理由は主に次のどれですか。	0.0	0.0	0.0	0.0	0.0	3	0	0.00
5	あなたはこの授業の内容を、どの程度理解しましたか	0.0	0.0	66.7	33.3	0.0	0	3	3.33
6	あなたがこの授業をあまり理解できなかった理由は主に次のどれですか	0.0	0.0	0.0	0.0	0.0	3	0	0.00
7	担当教員は授業時間を毎回適切に使って、授業をしていましたか	0.0	0.0	33.3	33.3	33.3	0	3	4.00
8	授業の担当教員の熱意は感じられましたか	0.0	0.0	33.3	66.7	0.0	0	3	3.67
9	授業中に担当教員の声は良く聞こえましたか	0.0	0.0	33.3	33.3	33.3	0	3	4.00
10	板書の文字やプロジェクター、配布資料等の教材は見やすく、分かり易いものでしたか	0.0	0.0	33.3	33.3	33.3	0	3	4.00
11	担当教員は学生の理解度を見ながら講義を進めていましたか	0.0	0.0	33.3	33.3	33.3	0	3	4.00
12	学生の私語等の授業の妨げになる行為、あるいはいねむり等を担当教員は注意しましたか	0.0	0.0	33.3	33.3	33.3	0	3	4.00
13	この授業は、内容を伝える為の工夫がどの程度されていたと感じますか	0.0	0.0	33.3	33.3	33.3	0	3	4.00
14	この授業では、自分の意見を発表したり、他の人と討論する機会が設けられていましたか	0.0	0.0	33.3	33.3	33.3	0	3	4.00
15	あなたはこの授業により、どの程度、積極的に学習する態度・意識が身についたと思いますか	0.0	0.0	33.3	33.3	33.3	0	3	4.00
16	この授業に対する全体評価をしてみてください	0.0	0.0	33.3	33.3	33.3	0	3	4.00

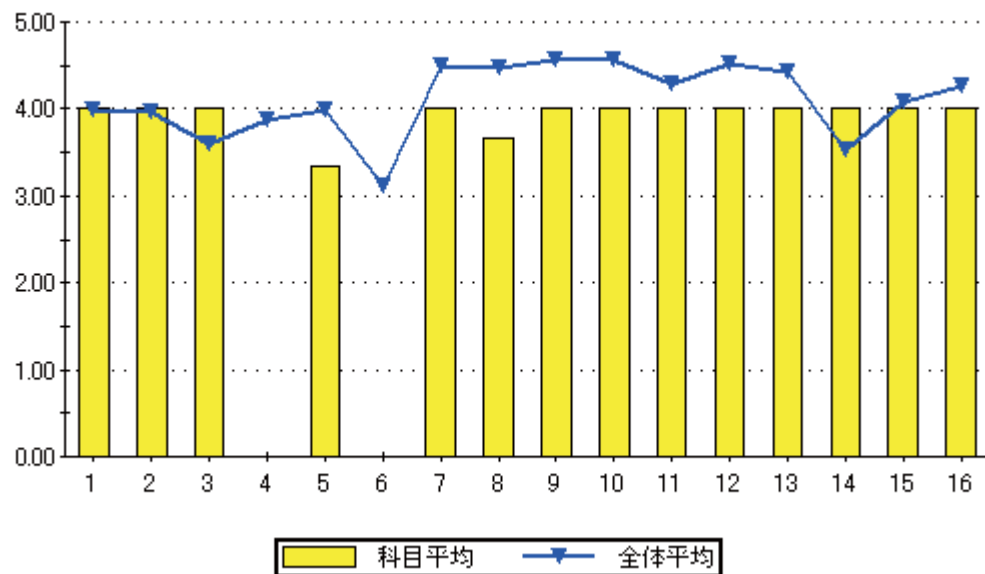

設問16のグラフ

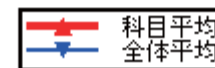
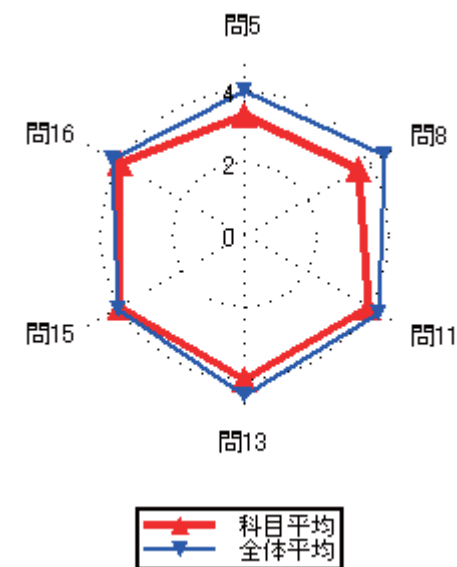
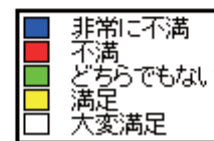
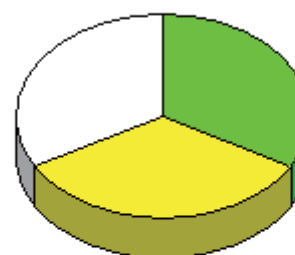

### 集計結果表（グラフ付き）

科目名	118 航空力学基礎
教員氏名	野田 晋二

		回答率 (%)					無効	有効	平均
		5	4	3	2	1			
		いいえ	概ね、いいえ	どちらでもない	概ね、はい	はい			
1	あなたのこの授業中の態度は、どの程度積極的かつ真剣でしたか	0.0	0.0	0.0	100.0	0.0	0	1	4.00
2	この授業では、自ら学習できるように、自主学習のポイントに関する指導・指示がされましたか。	0.0	0.0	0.0	100.0	0.0	0	1	4.00
3	あなたはこの授業に対して、自主学習（予習、復習）をどの程度行いましたか	0.0	0.0	0.0	100.0	0.0	0	1	4.00
4	あなたがこの授業に対して、あまり自主学習を行なわなかった理由は主に次のどれですか。	0.0	0.0	0.0	0.0	0.0	1	0	0.00
5	あなたはこの授業の内容を、どの程度理解しましたか	0.0	0.0	0.0	100.0	0.0	0	1	4.00
6	あなたがこの授業をあまり理解できなかった理由は主に次のどれですか	0.0	0.0	0.0	0.0	0.0	1	0	0.00
7	担当教員は授業時間を毎回適切に使って、授業をしていましたか	0.0	0.0	0.0	100.0	0.0	0	1	4.00
8	授業の担当教員の熱意は感じられましたか	0.0	0.0	0.0	100.0	0.0	0	1	4.00
9	授業中に担当教員の声は良く聞こえましたか	0.0	0.0	0.0	100.0	0.0	0	1	4.00
10	板書の文字やプロジェクター、配布資料等の教材は見やすく、分かり易いものでしたか	0.0	0.0	0.0	100.0	0.0	0	1	4.00
11	担当教員は学生の理解度を見ながら講義を進めていましたか	0.0	0.0	0.0	100.0	0.0	0	1	4.00
12	学生の私語等の授業の妨げになる行為、あるいはいねむり等を担当教員は注意しましたか	0.0	0.0	0.0	100.0	0.0	0	1	4.00
13	この授業は、内容を伝える為の工夫がどの程度されていたと感じますか	0.0	0.0	0.0	100.0	0.0	0	1	4.00
14	この授業では、自分の意見を発表したり、他の人と討論する機会が設けられていましたか	0.0	0.0	0.0	100.0	0.0	0	1	4.00
15	あなたはこの授業により、どの程度、積極的に学習する態度・意識が身についたと思いますか	0.0	0.0	0.0	100.0	0.0	0	1	4.00
16	この授業に対する全体評価をしてみてください	0.0	0.0	0.0	100.0	0.0	0	1	4.00

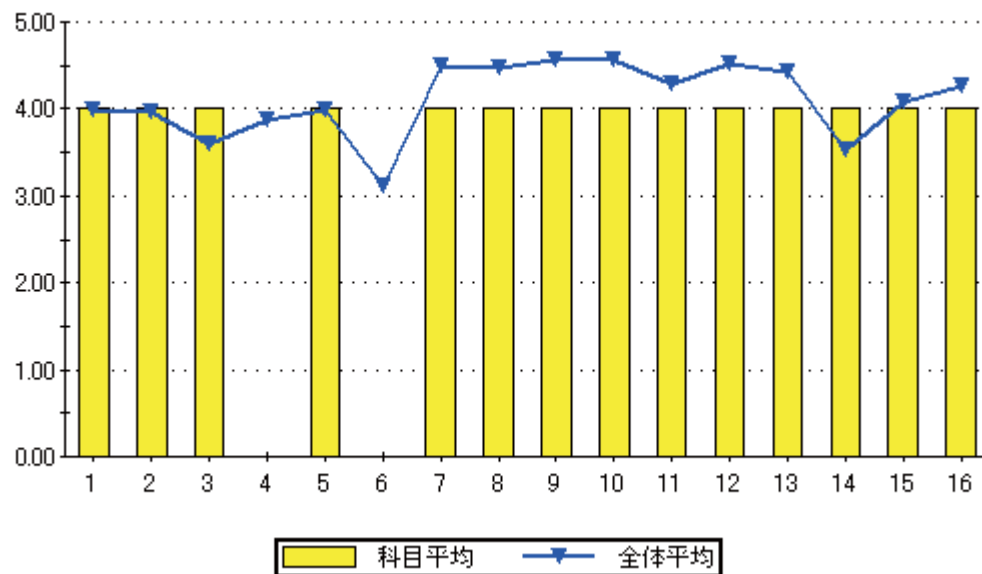

設問16のグラフ

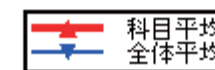
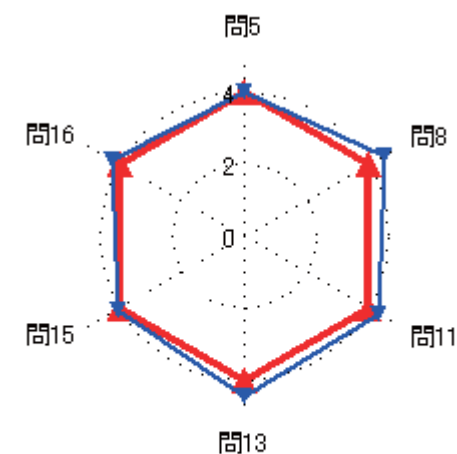
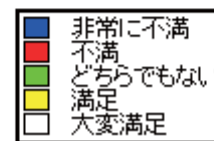



### 集計結果表（グラフ付き）

	科目名 119 航空力学基礎	教員氏名 西川 文敏	回答率 (%)					無効	有効	平均
			5	4	3	2	1			
			いいえ	概ね、いいえ	どちらでもない	概ね、はい	はい			
1	あなたのこの授業中の態度は、どの程度積極的かつ真剣でしたか		0.0	0.0	8.3	0.0	91.7	0	12	4.83
2	この授業では、自ら学習できるように、自主学習のポイントに関する指導・指示がされましたか。		0.0	0.0	8.3	16.7	75.0	0	12	4.67
3	あなたはこの授業に対して、自主学習（予習、復習）をどの程度行いましたか		0.0	0.0	8.3	8.3	83.3	0	12	4.75
4	あなたがこの授業に対して、あまり自主学習を行なわなかった理由は主に次のどれですか。		0.0	0.0	0.0	0.0	0.0	12	0	0.00
5	あなたはこの授業の内容を、どの程度理解しましたか		8.3	8.3	41.7	33.3	8.3	0	12	3.25
6	あなたがこの授業をあまり理解できなかった理由は主に次のどれですか		50.0	50.0	0.0	0.0	0.0	10	2	1.50
7	担当教員は授業時間を毎回適切に使って、授業をしていましたか		0.0	0.0	0.0	8.3	91.7	0	12	4.92
8	授業の担当教員の熱意は感じられましたか		8.3	8.3	0.0	33.3	50.0	0	12	4.08
9	授業中に担当教員の声は良く聞こえましたか		0.0	0.0	0.0	8.3	91.7	0	12	4.92
10	板書の文字やプロジェクター、配布資料等の教材は見やすく、分かり易いものでしたか		0.0	0.0	8.3	16.7	75.0	0	12	4.67
11	担当教員は学生の理解度を見ながら講義を進めていましたか		8.3	25.0	16.7	8.3	41.7	0	12	3.50
12	学生の私語等の授業の妨げになる行為、あるいはいねむり等を担当教員は注意しましたか		0.0	8.3	0.0	0.0	91.7	0	12	4.75
13	この授業は、内容を伝える為の工夫がどの程度されていたと感じますか		8.3	8.3	8.3	33.3	41.7	0	12	3.92
14	この授業では、自分の意見を発表したり、他の人と討論する機会が設けられていましたか		25.0	0.0	8.3	8.3	58.3	0	12	3.75
15	あなたはこの授業により、どの程度、積極的に学習する態度・意識が身についたと思いますか		0.0	0.0	8.3	8.3	83.3	0	12	4.75
16	この授業に対する全体評価をしてみてください		8.3	25.0	8.3	33.3	25.0	0	12	3.42

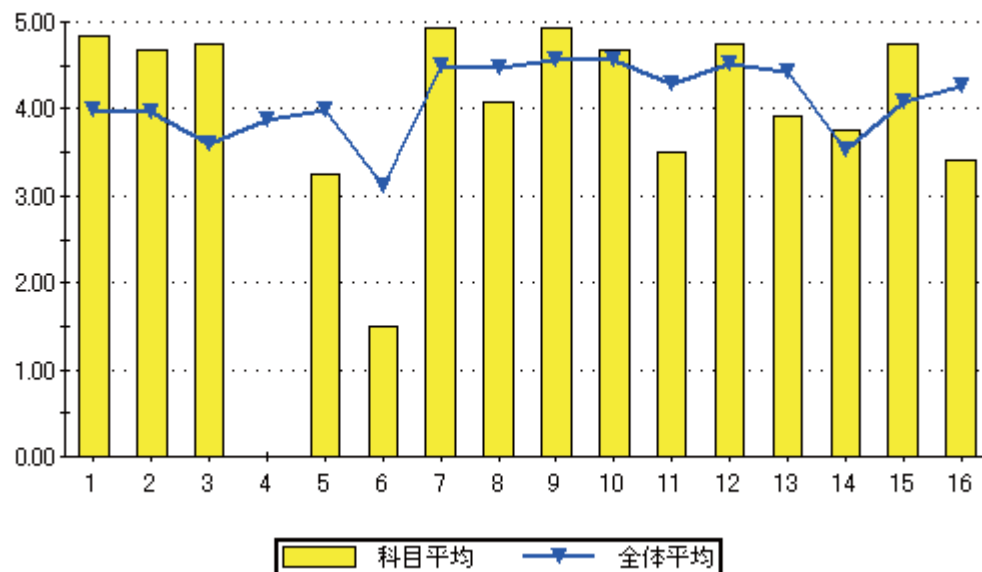

問16のグラフ

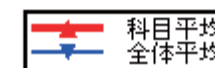
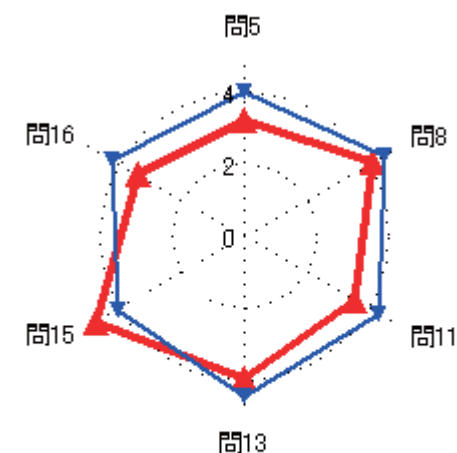
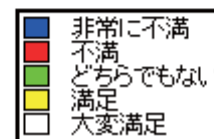

### 集計結果表（グラフ付き）

科目名	121 飛行力学と制御
教員氏名	古川 靖

		回答率 (%)					無効	有効	平均
		5	4	3	2	1			
		いいえ	概ね、いいえ	どちらでもない	概ね、はい	はい			
1	あなたのこの授業中の態度は、どの程度積極的かつ真剣でしたか	0.0	50.0	0.0	0.0	50.0	0	2	3.50
2	この授業では、自ら学習できるように、自主学習のポイントに関する指導・指示がされましたか。	50.0	0.0	0.0	50.0	0.0	0	2	2.50
3	あなたはこの授業に対して、自主学習（予習、復習）をどの程度行いましたか	50.0	0.0	0.0	0.0	50.0	0	2	3.00
4	あなたがこの授業に対して、あまり自主学習を行なわなかった理由は主に次のどれですか。	0.0	0.0	100.0	0.0	0.0	1	1	3.00
5	あなたはこの授業の内容を、どの程度理解しましたか	0.0	0.0	0.0	50.0	50.0	0	2	4.50
6	あなたがこの授業をあまり理解できなかった理由は主に次のどれですか	0.0	0.0	0.0	0.0	0.0	2	0	0.00
7	担当教員は授業時間を毎回適切に使って、授業をしていましたか	0.0	0.0	0.0	0.0	100.0	0	2	5.00
8	授業の担当教員の熱意は感じられましたか	0.0	0.0	0.0	0.0	100.0	0	2	5.00
9	授業中に担当教員の声は良く聞こえましたか	0.0	0.0	0.0	0.0	100.0	0	2	5.00
10	板書の文字やプロジェクター、配布資料等の教材は見やすく、分かり易いものでしたか	0.0	0.0	0.0	0.0	100.0	0	2	5.00
11	担当教員は学生の理解度を見ながら講義を進めていましたか	0.0	0.0	0.0	0.0	100.0	0	2	5.00
12	学生の私語等の授業の妨げになる行為、あるいはいねむり等を担当教員は注意しましたか	0.0	0.0	0.0	0.0	100.0	0	2	5.00
13	この授業は、内容を伝える為の工夫がどの程度されていたと感じますか	0.0	0.0	0.0	0.0	100.0	0	2	5.00
14	この授業では、自分の意見を発表したり、他の人と討論する機会が設けられていましたか	0.0	0.0	0.0	0.0	100.0	0	2	5.00
15	あなたはこの授業により、どの程度、積極的に学習する態度・意識が身についたと思いますか	0.0	0.0	0.0	0.0	100.0	0	2	5.00
16	この授業に対する全体評価をしてみてください	0.0	0.0	0.0	0.0	100.0	0	2	5.00

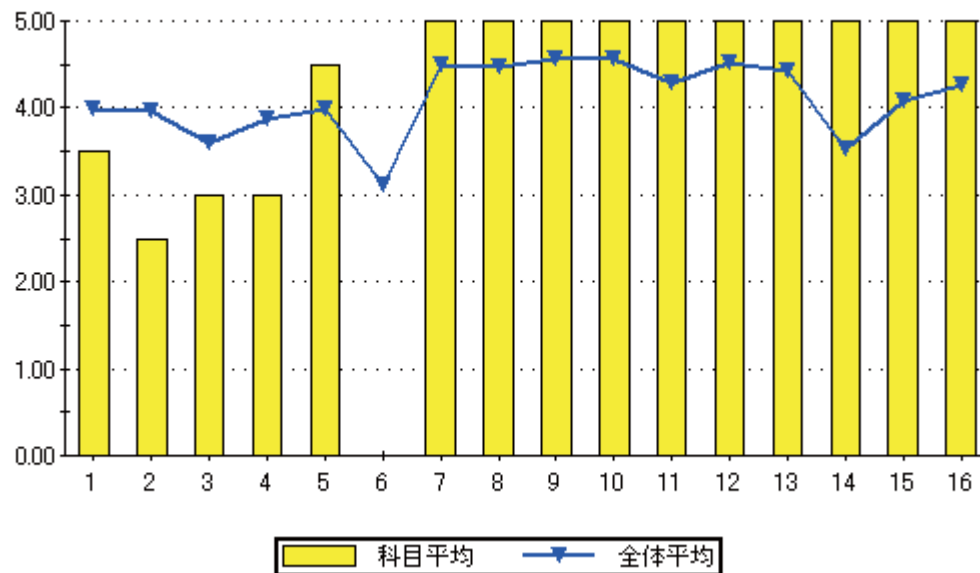

設問16のグラフ

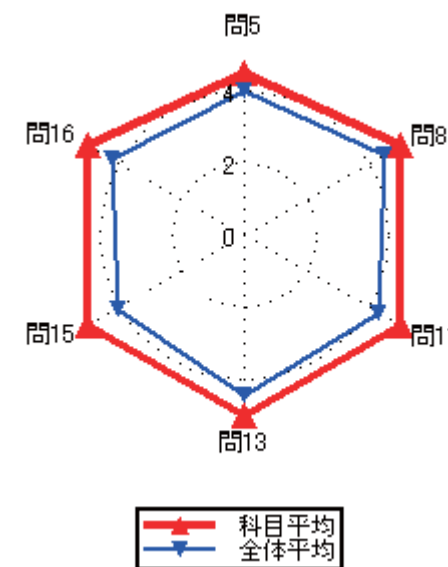
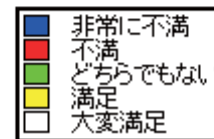
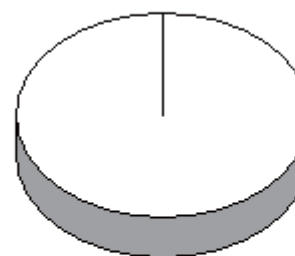

### 集計結果表（グラフ付き）

科目名	123 電子計測基礎
教員氏名	齋藤 敦

		回答率 (%)					無効	有効	平均
		5	4	3	2	1			
		いいえ	概ね、いいえ	どちらでもない	概ね、はい	はい			
1	あなたのこの授業中の態度は、どの程度積極的かつ真剣でしたか	0.0	0.0	0.0	50.0	50.0	0	2	4.50
2	この授業では、自ら学習できるように、自主学習のポイントに関する指導・指示がされましたか。	0.0	0.0	0.0	50.0	50.0	0	2	4.50
3	あなたはこの授業に対して、自主学習（予習、復習）をどの程度行いましたか	0.0	0.0	0.0	50.0	50.0	0	2	4.50
4	あなたがこの授業に対して、あまり自主学習を行なわなかった理由は主に次のどれですか。	0.0	0.0	0.0	0.0	0.0	2	0	0.00
5	あなたはこの授業の内容を、どの程度理解しましたか	0.0	0.0	0.0	50.0	50.0	0	2	4.50
6	あなたがこの授業をあまり理解できなかった理由は主に次のどれですか	0.0	0.0	0.0	0.0	0.0	2	0	0.00
7	担当教員は授業時間を毎回適切に使って、授業をしていましたか	0.0	0.0	0.0	50.0	50.0	0	2	4.50
8	授業の担当教員の熱意は感じられましたか	0.0	0.0	0.0	50.0	50.0	0	2	4.50
9	授業中に担当教員の声は良く聞こえましたか	0.0	0.0	0.0	50.0	50.0	0	2	4.50
10	板書の文字やプロジェクター、配布資料等の教材は見やすく、分かり易いものでしたか	0.0	0.0	0.0	50.0	50.0	0	2	4.50
11	担当教員は学生の理解度を見ながら講義を進めていましたか	0.0	0.0	0.0	50.0	50.0	0	2	4.50
12	学生の私語等の授業の妨げになる行為、あるいはいねむり等を担当教員は注意しましたか	0.0	0.0	0.0	50.0	50.0	0	2	4.50
13	この授業は、内容を伝える為の工夫がどの程度されていたと感じますか	0.0	0.0	0.0	50.0	50.0	0	2	4.50
14	この授業では、自分の意見を発表したり、他の人と討論する機会が設けられていましたか	0.0	0.0	0.0	50.0	50.0	0	2	4.50
15	あなたはこの授業により、どの程度、積極的に学習する態度・意識が身についたと思いますか	0.0	0.0	0.0	50.0	50.0	0	2	4.50
16	この授業に対する全体評価をしてみてください	0.0	0.0	0.0	50.0	50.0	0	2	4.50

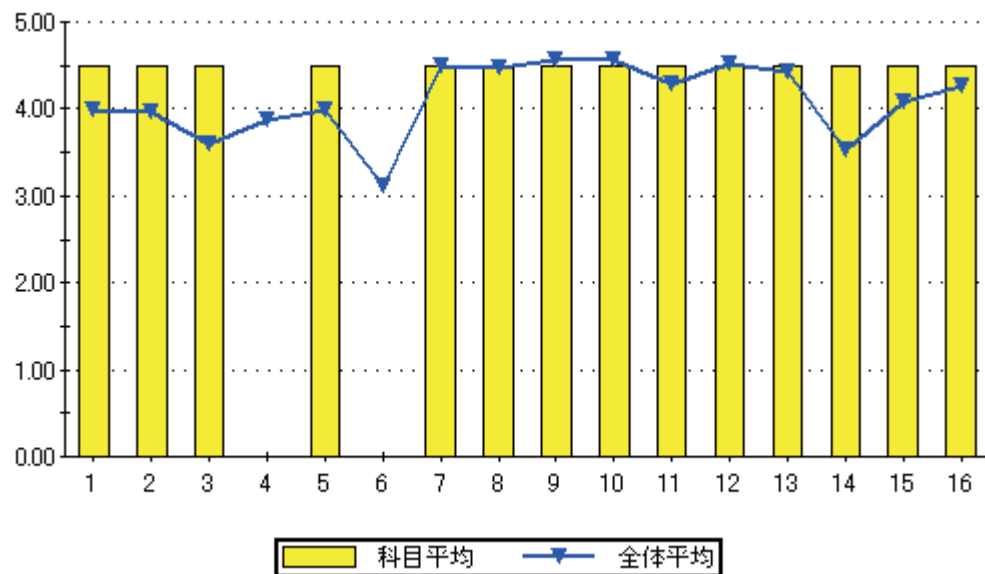

設問16のグラフ

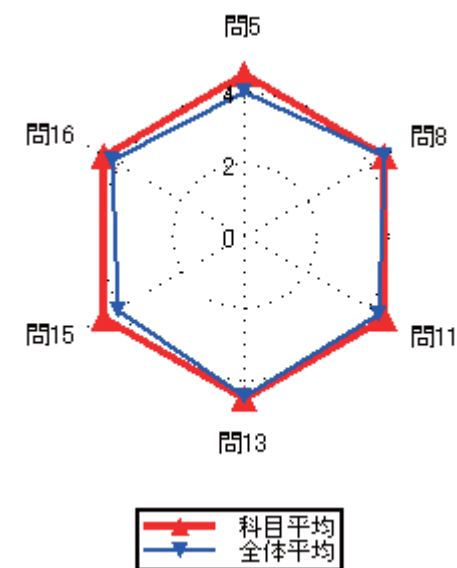
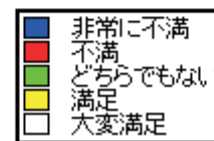
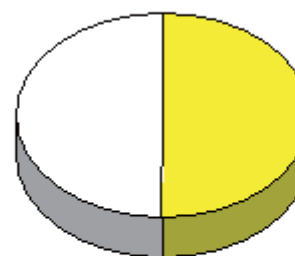

### 集計結果表（グラフ付き）

科目名	124 機械力学
教員氏名	古川 靖

		回答率 (%)					無効	有効	平均
		5	4	3	2	1			
		いいえ	概ね、いいえ	どちらでもない	概ね、はい	はい			
1	あなたのこの授業中の態度は、どの程度積極的かつ真剣でしたか	0.0	0.0	0.0	25.0	75.0	0	4	4.75
2	この授業では、自ら学習できるように、自主学習のポイントに関する指導・指示がされましたか。	0.0	0.0	50.0	25.0	25.0	0	4	3.75
3	あなたはこの授業に対して、自主学習（予習、復習）をどの程度行いましたか	0.0	0.0	50.0	25.0	25.0	0	4	3.75
4	あなたがこの授業に対して、あまり自主学習を行なわなかった理由は主に次のどれですか。	0.0	0.0	0.0	0.0	0.0	4	0	0.00
5	あなたはこの授業の内容を、どの程度理解しましたか	0.0	0.0	50.0	25.0	25.0	0	4	3.75
6	あなたがこの授業をあまり理解できなかった理由は主に次のどれですか	0.0	0.0	0.0	0.0	0.0	4	0	0.00
7	担当教員は授業時間を毎回適切に使って、授業をしていましたか	0.0	0.0	0.0	50.0	50.0	0	4	4.50
8	授業の担当教員の熱意は感じられましたか	0.0	0.0	0.0	75.0	25.0	0	4	4.25
9	授業中に担当教員の声は良く聞こえましたか	0.0	0.0	0.0	25.0	75.0	0	4	4.75
10	板書の文字やプロジェクター、配布資料等の教材は見やすく、分かり易いものでしたか	0.0	0.0	0.0	50.0	50.0	0	4	4.50
11	担当教員は学生の理解度を見ながら講義を進めていましたか	0.0	0.0	25.0	25.0	50.0	0	4	4.25
12	学生の私語等の授業の妨げになる行為、あるいはいねむり等を担当教員は注意しましたか	0.0	0.0	0.0	25.0	75.0	0	4	4.75
13	この授業は、内容を伝える為の工夫がどの程度されていたと感じますか	0.0	0.0	25.0	25.0	50.0	0	4	4.25
14	この授業では、自分の意見を発表したり、他の人と討論する機会が設けられていましたか	50.0	0.0	0.0	25.0	25.0	0	4	2.75
15	あなたはこの授業により、どの程度、積極的に学習する態度・意識が身についたと思いますか	0.0	0.0	25.0	25.0	50.0	0	4	4.25
16	この授業に対する全体評価をしてみてください	0.0	0.0	25.0	50.0	25.0	0	4	4.00

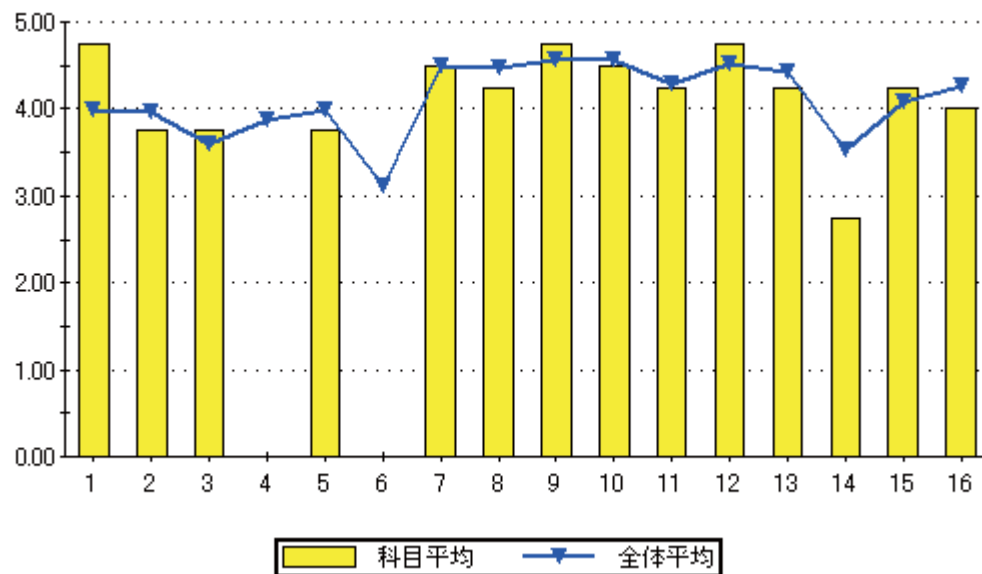

設問16のグラフ

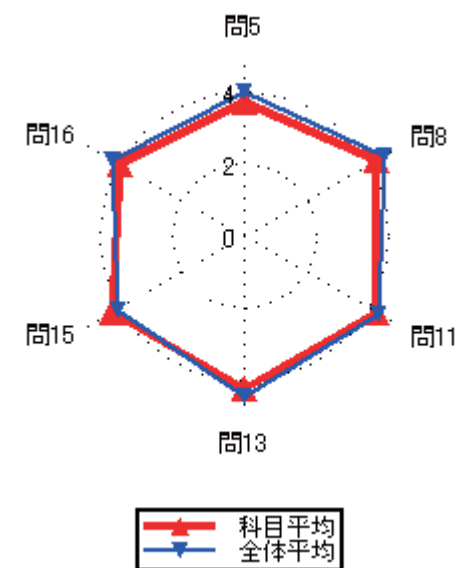
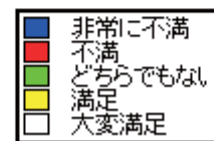

### 集計結果表（グラフ付き）

	科目名 熱力学基礎	教員氏名 山本 淳二	回答率 (%)					無効	有効	平均
			5 いいえ	4 概ね、いいえ	3 どちらでもない	2 概ね、はい	1 はい			
1	あなたのこの授業中の態度は、どの程度積極的かつ真剣でしたか		0.0	0.0	3.8	7.7	88.5	0	26	4.85
2	この授業では、自ら学習できるように、自主学習のポイントに関する指導・指示がされましたか。		0.0	0.0	7.7	34.6	57.7	0	26	4.50
3	あなたはこの授業に対して、自主学習（予習、復習）をどの程度行いましたか		0.0	0.0	19.2	30.8	50.0	0	26	4.31
4	あなたがこの授業に対して、あまり自主学習を行なわなかった理由は主に次のどれですか。		0.0	0.0	0.0	0.0	0.0	26	0	0.00
5	あなたはこの授業の内容を、どの程度理解しましたか		0.0	11.5	30.8	15.4	42.3	0	26	3.88
6	あなたがこの授業をあまり理解できなかった理由は主に次のどれですか		0.0	0.0	0.0	0.0	100.0	23	3	5.00
7	担当教員は授業時間を毎回適切に使って、授業をしていましたか		0.0	0.0	0.0	23.1	76.9	0	26	4.77
8	授業の担当教員の熱意は感じられましたか		0.0	0.0	3.8	7.7	88.5	0	26	4.85
9	授業中に担当教員の声は良く聞こえましたか		0.0	0.0	0.0	11.5	88.5	0	26	4.88
10	板書の文字やプロジェクター、配布資料等の教材は見やすく、分かり易いものでしたか		0.0	0.0	0.0	3.8	96.2	0	26	4.96
11	担当教員は学生の理解度を見ながら講義を進めていましたか		0.0	7.7	3.8	15.4	73.1	0	26	4.54
12	学生の私語等の授業の妨げになる行為、あるいはいねむり等を担当教員は注意しましたか		0.0	0.0	0.0	7.7	92.3	0	26	4.92
13	この授業は、内容を伝える為の工夫がどの程度されていたと感じますか		0.0	0.0	3.8	19.2	76.9	0	26	4.73
14	この授業では、自分の意見を発表したり、他の人と討論する機会が設けられていましたか		0.0	3.8	19.2	11.5	65.4	0	26	4.38
15	あなたはこの授業により、どの程度、積極的に学習する態度・意識が身についたと思いますか		0.0	7.7	7.7	11.5	73.1	0	26	4.50
16	この授業に対する全体評価をしてみてください		0.0	0.0	3.8	42.3	53.8	0	26	4.50

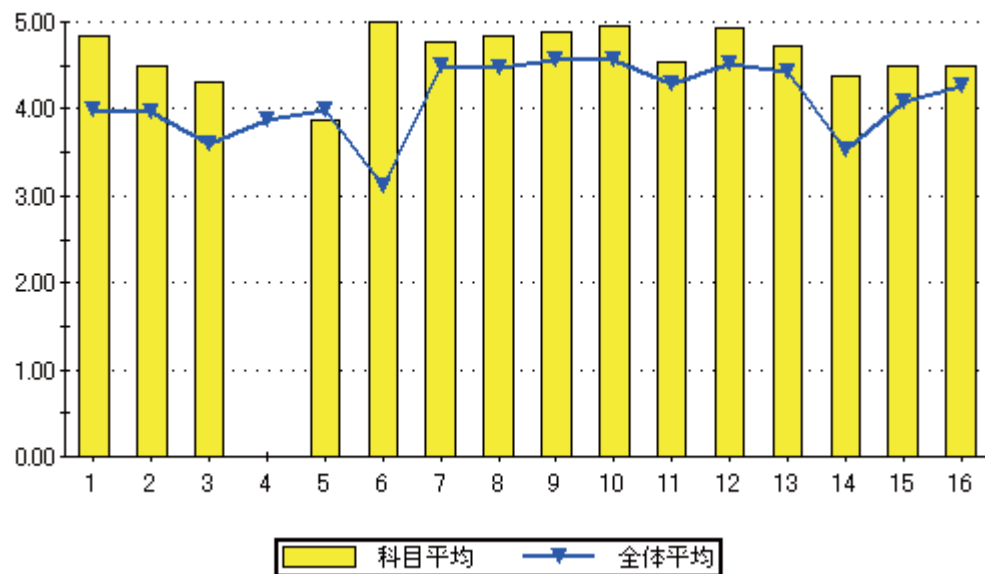

設問16のグラフ

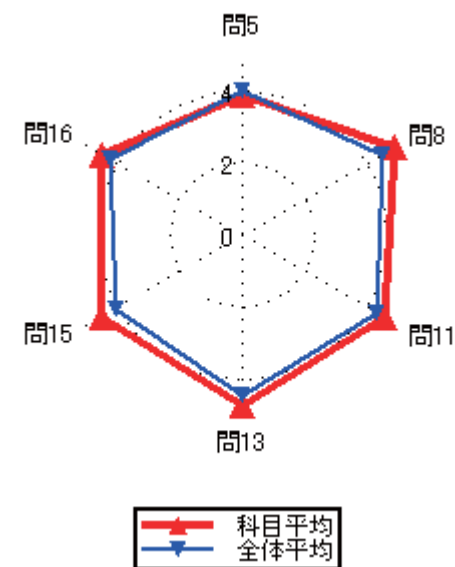
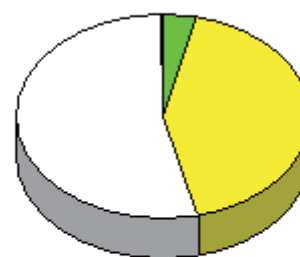

### 集計結果表（グラフ付き）

科目名	127 熱力学基礎
教員氏名	齋藤 敦

		回答率 (%)					無効	有効	平均
		5	4	3	2	1			
		いいえ	概ね、いいえ	どちらでもない	概ね、はい	はい			
1	あなたのこの授業中の態度は、どの程度積極的かつ真剣でしたか	0.0	0.0	0.0	0.0	100.0	0	1	5.00
2	この授業では、自ら学習できるように、自主学習のポイントに関する指導・指示がされましたか。	0.0	0.0	0.0	0.0	100.0	0	1	5.00
3	あなたはこの授業に対して、自主学習（予習、復習）をどの程度行いましたか	0.0	0.0	0.0	0.0	100.0	0	1	5.00
4	あなたがこの授業に対して、あまり自主学習を行なわなかった理由は主に次のどれですか。	0.0	0.0	0.0	0.0	0.0	1	0	0.00
5	あなたはこの授業の内容を、どの程度理解しましたか	0.0	0.0	0.0	0.0	100.0	0	1	5.00
6	あなたがこの授業をあまり理解できなかった理由は主に次のどれですか	0.0	0.0	0.0	0.0	0.0	1	0	0.00
7	担当教員は授業時間を毎回適切に使って、授業をしていましたか	0.0	0.0	0.0	0.0	100.0	0	1	5.00
8	授業の担当教員の熱意は感じられましたか	0.0	0.0	0.0	0.0	100.0	0	1	5.00
9	授業中に担当教員の声は良く聞こえましたか	0.0	0.0	0.0	0.0	100.0	0	1	5.00
10	板書の文字やプロジェクター、配布資料等の教材は見やすく、分かり易いものでしたか	0.0	0.0	0.0	0.0	100.0	0	1	5.00
11	担当教員は学生の理解度を見ながら講義を進めていましたか	0.0	0.0	0.0	0.0	100.0	0	1	5.00
12	学生の私語等の授業の妨げになる行為、あるいはいねむり等を担当教員は注意しましたか	0.0	0.0	0.0	0.0	100.0	0	1	5.00
13	この授業は、内容を伝える為の工夫がどの程度されていたと感じますか	0.0	0.0	0.0	0.0	100.0	0	1	5.00
14	この授業では、自分の意見を発表したり、他の人と討論する機会が設けられていましたか	0.0	0.0	0.0	0.0	100.0	0	1	5.00
15	あなたはこの授業により、どの程度、積極的に学習する態度・意識が身についたと思いますか	0.0	0.0	0.0	0.0	100.0	0	1	5.00
16	この授業に対する全体評価をしてみてください	0.0	0.0	0.0	0.0	100.0	0	1	5.00

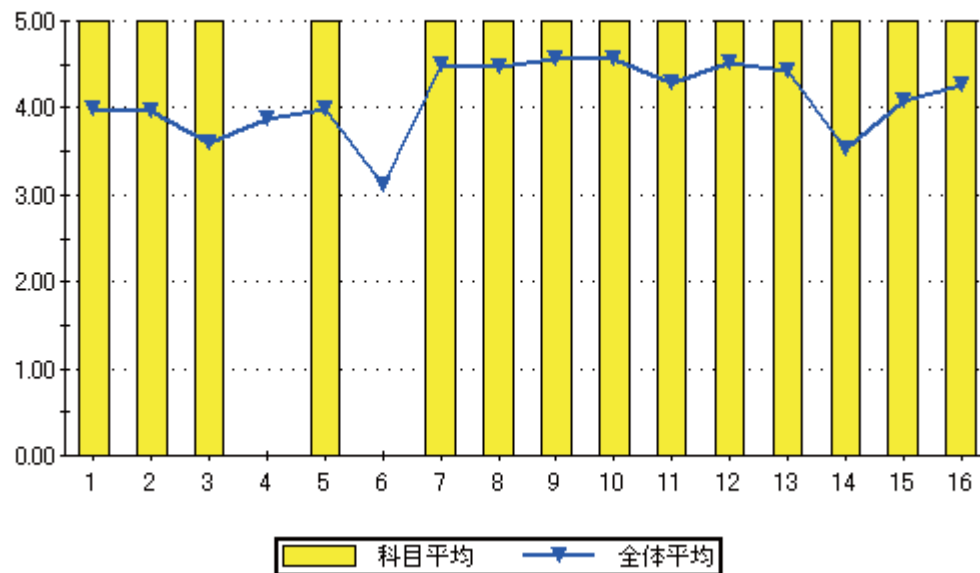

設問16のグラフ

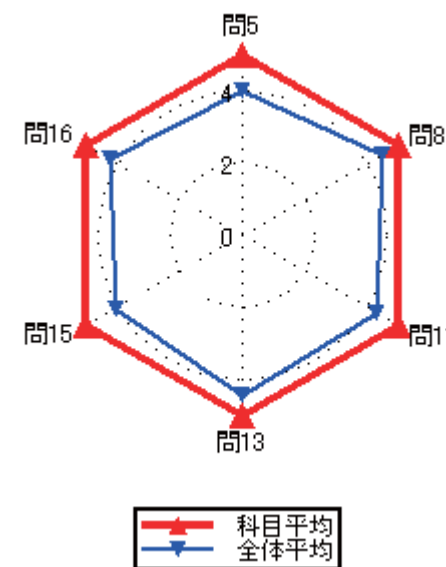
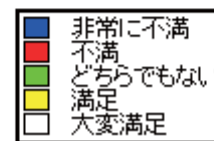
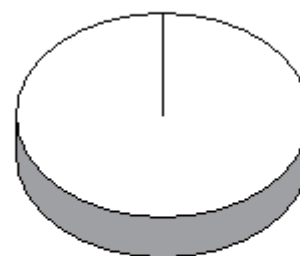



### 集計結果表（グラフ付き）

科目名	128 ジェットエンジン
教員氏名	山本 淳二

		回答率 (%)					無効	有効	平均
		5	4	3	2	1			
		いいえ	概ね、いいえ	どちらでもない	概ね、はい	はい			
1	あなたのこの授業中の態度は、どの程度積極的かつ真剣でしたか	0.0	0.0	20.0	0.0	80.0	0	10	4.60
2	この授業では、自ら学習できるように、自主学習のポイントに関する指導・指示がされましたか。	0.0	0.0	0.0	0.0	100.0	0	10	5.00
3	あなたはこの授業に対して、自主学習（予習、復習）をどの程度行いましたか	10.0	0.0	20.0	0.0	70.0	0	10	4.20
4	あなたがこの授業に対して、あまり自主学習を行なわなかった理由は主に次のどれですか。	0.0	0.0	100.0	0.0	0.0	9	1	3.00
5	あなたはこの授業の内容を、どの程度理解しましたか	0.0	0.0	0.0	40.0	60.0	0	10	4.60
6	あなたがこの授業をあまり理解できなかった理由は主に次のどれですか	0.0	0.0	0.0	0.0	0.0	10	0	0.00
7	担当教員は授業時間を毎回適切に使って、授業をしていましたか	0.0	0.0	0.0	0.0	100.0	0	10	5.00
8	授業の担当教員の熱意は感じられましたか	0.0	0.0	0.0	0.0	100.0	0	10	5.00
9	授業中に担当教員の声は良く聞こえましたか	0.0	0.0	0.0	0.0	100.0	0	10	5.00
10	板書の文字やプロジェクター、配布資料等の教材は見やすく、分かり易いものでしたか	0.0	0.0	0.0	0.0	100.0	0	10	5.00
11	担当教員は学生の理解度を見ながら講義を進めていましたか	0.0	0.0	0.0	0.0	100.0	0	10	5.00
12	学生の私語等の授業の妨げになる行為、あるいはいねむり等を担当教員は注意しましたか	0.0	0.0	0.0	0.0	100.0	0	10	5.00
13	この授業は、内容を伝える為の工夫がどの程度されていたと感じますか	0.0	0.0	0.0	0.0	100.0	0	10	5.00
14	この授業では、自分の意見を発表したり、他の人と討論する機会が設けられていましたか	0.0	0.0	30.0	10.0	60.0	0	10	4.30
15	あなたはこの授業により、どの程度、積極的に学習する態度・意識が身についたと思いますか	10.0	10.0	0.0	0.0	80.0	0	10	4.30
16	この授業に対する全体評価をしてみてください	0.0	0.0	0.0	0.0	100.0	0	10	5.00

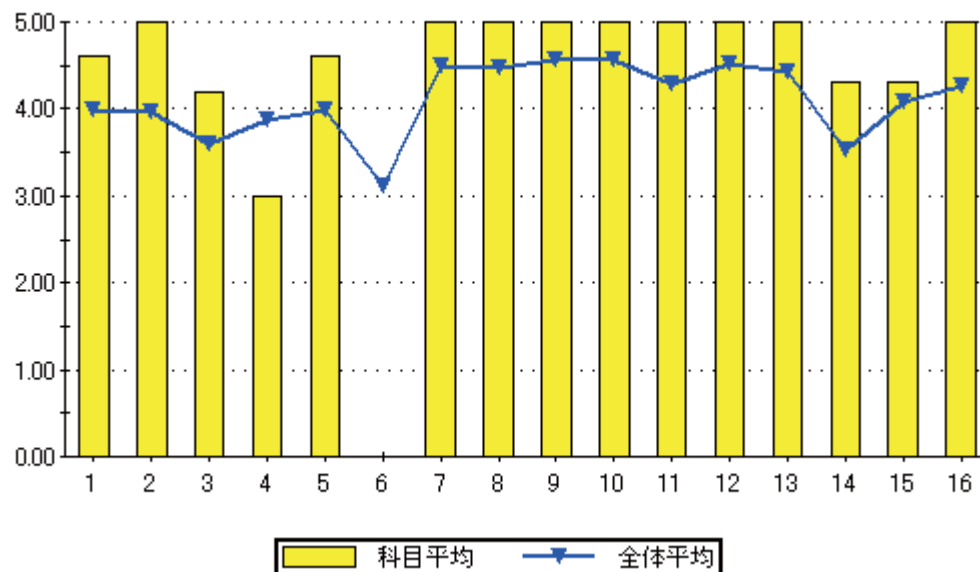

設問16のグラフ

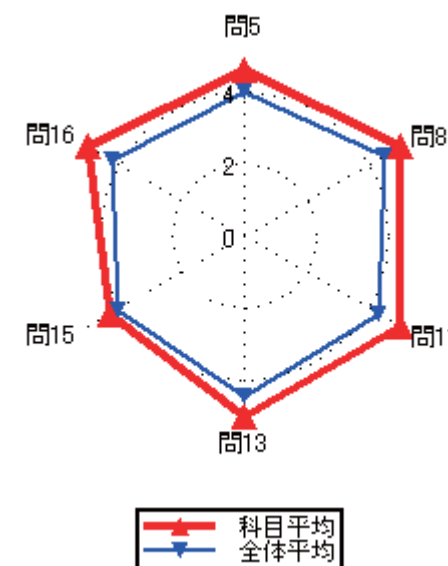
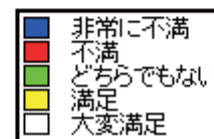
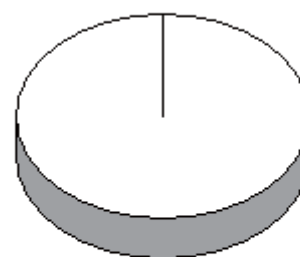

### 集計結果表（グラフ付き）

	科目名 130 ロケットエンジン	教員氏名 徳永 正勝	回答率 (%)					無効	有効	平均
			5 いいえ	4 概ね、いいえ	3 どちらでもない	2 概ね、はい	1 はい			
1	あなたのこの授業中の態度は、どの程度積極的かつ真剣でしたか	0.0	0.0	0.0	0.0	100.0	0	3	5.00	
2	この授業では、自ら学習できるように、自主学習のポイントに関する指導・指示がされましたか。	0.0	0.0	0.0	33.3	66.7	0	3	4.67	
3	あなたはこの授業に対して、自主学習（予習、復習）をどの程度行いましたか	0.0	0.0	33.3	0.0	66.7	0	3	4.33	
4	あなたがこの授業に対して、あまり自主学習を行なわなかった理由は主に次のどれですか。	0.0	0.0	0.0	0.0	0.0	3	0	0.00	
5	あなたはこの授業の内容を、どの程度理解しましたか	0.0	0.0	0.0	66.7	33.3	0	3	4.33	
6	あなたがこの授業をあまり理解できなかった理由は主に次のどれですか	0.0	0.0	0.0	0.0	0.0	3	0	0.00	
7	担当教員は授業時間を毎回適切に使って、授業をしていましたか	0.0	0.0	0.0	0.0	100.0	0	3	5.00	
8	授業の担当教員の熱意は感じられましたか	0.0	0.0	0.0	0.0	100.0	0	3	5.00	
9	授業中に担当教員の声は良く聞こえましたか	0.0	0.0	0.0	0.0	100.0	0	3	5.00	
10	板書の文字やプロジェクター、配布資料等の教材は見やすく、分かり易いものでしたか	0.0	0.0	0.0	0.0	100.0	0	3	5.00	
11	担当教員は学生の理解度を見ながら講義を進めていましたか	0.0	0.0	0.0	0.0	100.0	0	3	5.00	
12	学生の私語等の授業の妨げになる行為、あるいはいねむり等を担当教員は注意しましたか	0.0	0.0	0.0	0.0	100.0	0	3	5.00	
13	この授業は、内容を伝える為の工夫がどの程度されていたと感じますか	0.0	0.0	0.0	0.0	100.0	0	3	5.00	
14	この授業では、自分の意見を発表したり、他の人と討論する機会が設けられていましたか	0.0	0.0	33.3	0.0	66.7	0	3	4.33	
15	あなたはこの授業により、どの程度、積極的に学習する態度・意識が身についたと思いますか	0.0	0.0	33.3	0.0	66.7	0	3	4.33	
16	この授業に対する全体評価をしてみてください	0.0	0.0	0.0	0.0	100.0	0	3	5.00	

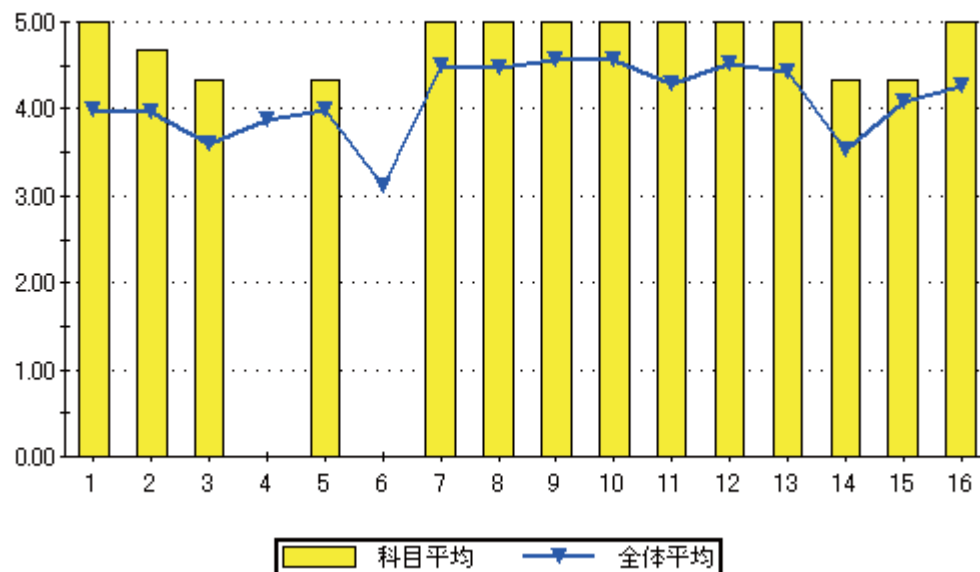

設問16のグラフ

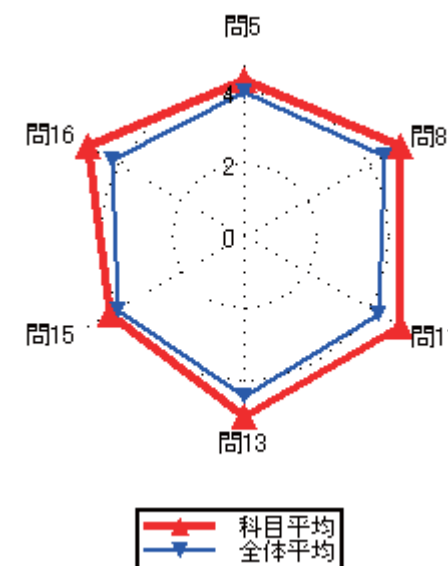
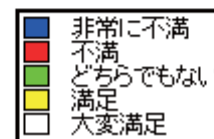
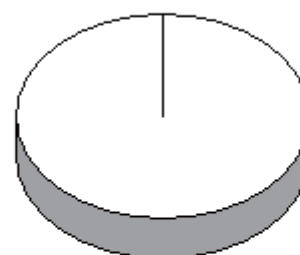

### 集計結果表（グラフ付き）

	科目名 132 システム工学	教員氏名 古川 靖	回答率 (%)					無効	有効	平均
			5	4	3	2	1			
			いいえ	概ね、いいえ	どちらでもない	概ね、はい	はい			
1	あなたのこの授業中の態度は、どの程度積極的かつ真剣でしたか		0.0	11.1	0.0	11.1	77.8	0	9	4.56
2	この授業では、自ら学習できるように、自主学習のポイントに関する指導・指示がされましたか。		22.2	11.1	0.0	11.1	55.6	0	9	3.67
3	あなたはこの授業に対して、自主学習（予習、復習）をどの程度行いましたか		22.2	11.1	11.1	11.1	44.4	0	9	3.44
4	あなたがこの授業に対して、あまり自主学習を行なわなかった理由は主に次のどれですか。		0.0	0.0	0.0	33.3	66.7	6	3	4.67
5	あなたはこの授業の内容を、どの程度理解しましたか		0.0	0.0	22.2	11.1	66.7	0	9	4.44
6	あなたがこの授業をあまり理解できなかった理由は主に次のどれですか		0.0	0.0	0.0	0.0	0.0	9	0	0.00
7	担当教員は授業時間を毎回適切に使って、授業をしていましたか		0.0	0.0	11.1	22.2	66.7	0	9	4.56
8	授業の担当教員の熱意は感じられましたか		0.0	0.0	11.1	33.3	55.6	0	9	4.44
9	授業中に担当教員の声は良く聞こえましたか		0.0	0.0	0.0	22.2	77.8	0	9	4.78
10	板書の文字やプロジェクター、配布資料等の教材は見やすく、分かり易いものでしたか		0.0	0.0	0.0	33.3	66.7	0	9	4.67
11	担当教員は学生の理解度を見ながら講義を進めていましたか		0.0	22.2	0.0	22.2	55.6	0	9	4.11
12	学生の私語等の授業の妨げになる行為、あるいはいねむり等を担当教員は注意しましたか		11.1	0.0	0.0	22.2	66.7	0	9	4.33
13	この授業は、内容を伝える為の工夫がどの程度されていたと感じますか		0.0	0.0	22.2	22.2	55.6	0	9	4.33
14	この授業では、自分の意見を発表したり、他の人と討論する機会が設けられていましたか		22.2	0.0	0.0	44.4	33.3	0	9	3.67
15	あなたはこの授業により、どの程度、積極的に学習する態度・意識が身についたと思いますか		0.0	11.1	11.1	22.2	55.6	0	9	4.22
16	この授業に対する全体評価をしてみてください		0.0	0.0	11.1	44.4	44.4	0	9	4.33

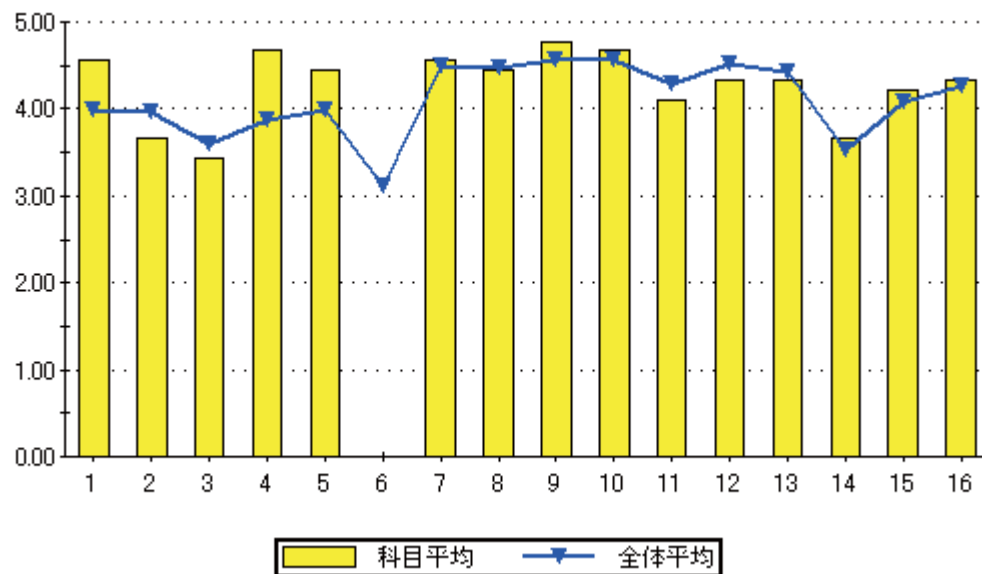

設問16のグラフ

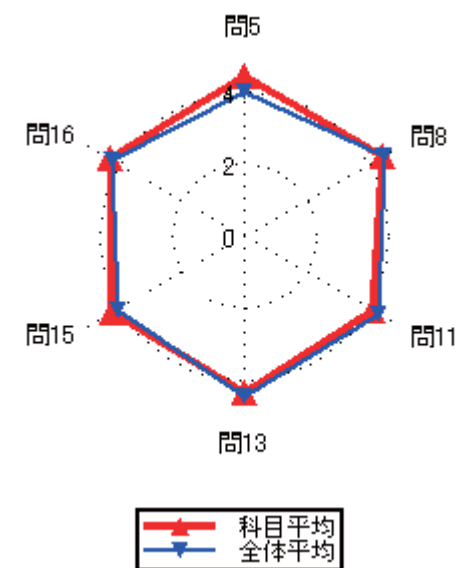
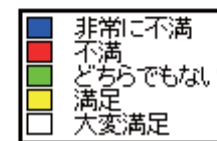
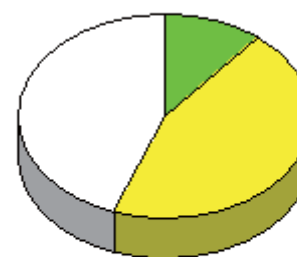

### 集計結果表（グラフ付き）

科目名	136 航空気象 I
教員氏名	島津 直史

		回答率 (%)					無効	有効	平均
		5	4	3	2	1			
		いいえ	概ね、いいえ	どちらでもない	概ね、はい	はい			
1	あなたのこの授業中の態度は、どの程度積極的かつ真剣でしたか	0.0	0.0	0.0	0.0	100.0	0	12	5.00
2	この授業では、自ら学習できるように、自主学習のポイントに関する指導・指示がされましたか。	0.0	16.7	0.0	8.3	75.0	0	12	4.42
3	あなたはこの授業に対して、自主学習（予習、復習）をどの程度行いましたか	0.0	0.0	16.7	8.3	75.0	0	12	4.58
4	あなたがこの授業に対して、あまり自主学習を行なわなかった理由は主に次のどれですか。	0.0	0.0	0.0	0.0	0.0	12	0	0.00
5	あなたはこの授業の内容を、どの程度理解しましたか	0.0	0.0	25.0	33.3	41.7	0	12	4.17
6	あなたがこの授業をあまり理解できなかった理由は主に次のどれですか	0.0	0.0	0.0	0.0	0.0	12	0	0.00
7	担当教員は授業時間を毎回適切に使って、授業をしていましたか	0.0	0.0	0.0	8.3	91.7	0	12	4.92
8	授業の担当教員の熱意は感じられましたか	0.0	0.0	8.3	16.7	75.0	0	12	4.67
9	授業中に担当教員の声は良く聞こえましたか	0.0	8.3	8.3	16.7	66.7	0	12	4.42
10	板書の文字やプロジェクター、配布資料等の教材は見やすく、分かり易いものでしたか	0.0	0.0	0.0	33.3	66.7	0	12	4.67
11	担当教員は学生の理解度を見ながら講義を進めていましたか	0.0	0.0	0.0	8.3	91.7	0	12	4.92
12	学生の私語等の授業の妨げになる行為、あるいはいねむり等を担当教員は注意しましたか	0.0	0.0	0.0	0.0	100.0	0	12	5.00
13	この授業は、内容を伝える為の工夫がどの程度されていたと感じますか	0.0	0.0	8.3	8.3	83.3	0	12	4.75
14	この授業では、自分の意見を発表したり、他の人と討論する機会が設けられていましたか	0.0	8.3	16.7	0.0	75.0	0	12	4.42
15	あなたはこの授業により、どの程度、積極的に学習する態度・意識が身についたと思いますか	0.0	8.3	0.0	0.0	91.7	0	12	4.75
16	この授業に対する全体評価をしてみてください	0.0	0.0	8.3	25.0	66.7	0	12	4.58

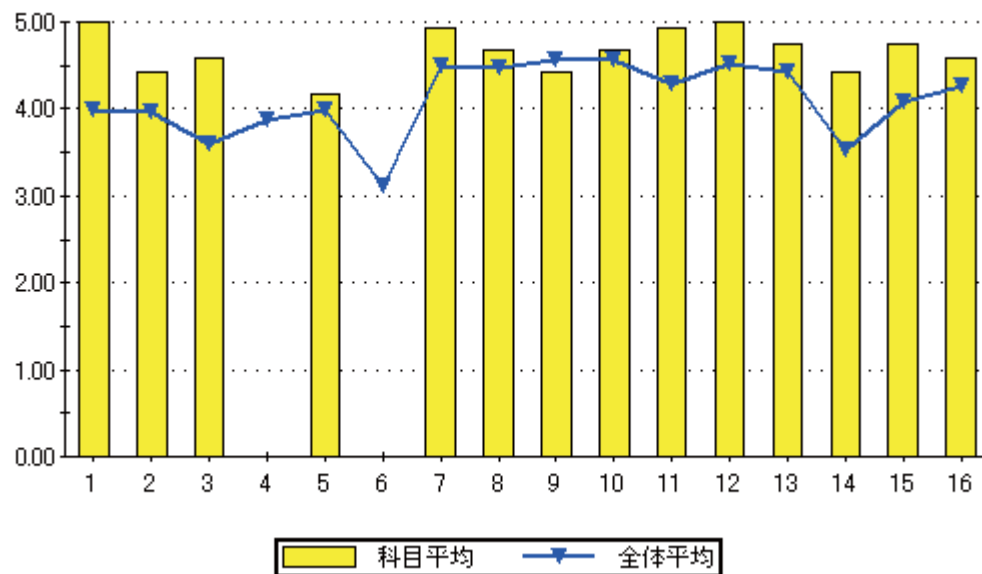

設問16のグラフ

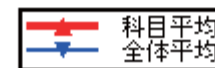
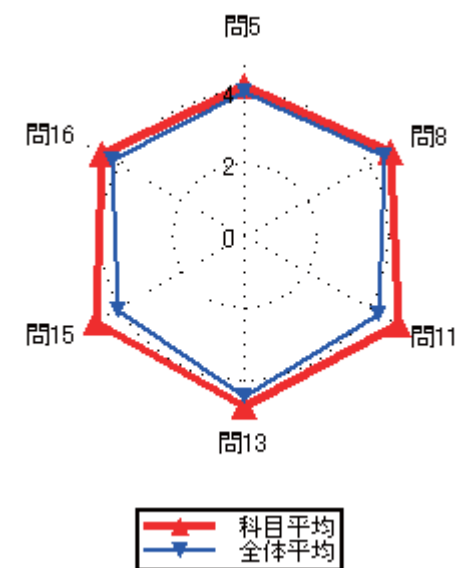
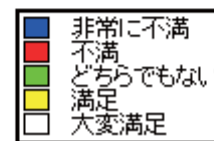

### 集計結果表（グラフ付き）

科目名	137 空中航法 I
教員氏名	小林 啓太郎

		回答率 (%)					無効	有効	平均
		5	4	3	2	1			
		いいえ	概ね、いいえ	どちらでもない	概ね、はい	はい			
1	あなたのこの授業中の態度は、どの程度積極的かつ真剣でしたか	0.0	0.0	15.4	0.0	84.6	0	13	4.69
2	この授業では、自ら学習できるように、自主学習のポイントに関する指導・指示がされましたか。	0.0	23.1	15.4	7.7	53.8	0	13	3.92
3	あなたはこの授業に対して、自主学習（予習、復習）をどの程度行いましたか	0.0	23.1	15.4	7.7	53.8	0	13	3.92
4	あなたがこの授業に対して、あまり自主学習を行なわなかった理由は主に次のどれですか。	0.0	0.0	0.0	33.3	66.7	10	3	4.67
5	あなたはこの授業の内容を、どの程度理解しましたか	0.0	0.0	15.4	46.2	38.5	0	13	4.23
6	あなたがこの授業をあまり理解できなかった理由は主に次のどれですか	0.0	0.0	0.0	0.0	0.0	13	0	0.00
7	担当教員は授業時間を毎回適切に使って、授業をしていましたか	0.0	0.0	0.0	15.4	84.6	0	13	4.85
8	授業の担当教員の熱意は感じられましたか	0.0	0.0	0.0	30.8	69.2	0	13	4.69
9	授業中に担当教員の声は良く聞こえましたか	0.0	0.0	0.0	7.7	92.3	0	13	4.92
10	板書の文字やプロジェクター、配布資料等の教材は見やすく、分かり易いものでしたか	0.0	0.0	0.0	7.7	92.3	0	13	4.92
11	担当教員は学生の理解度を見ながら講義を進めていましたか	0.0	0.0	7.7	0.0	92.3	0	13	4.85
12	学生の私語等の授業の妨げになる行為、あるいはいねむり等を担当教員は注意しましたか	0.0	0.0	0.0	0.0	100.0	0	13	5.00
13	この授業は、内容を伝える為の工夫がどの程度されていたと感じますか	0.0	0.0	0.0	7.7	92.3	0	13	4.92
14	この授業では、自分の意見を発表したり、他の人と討論する機会が設けられていましたか	0.0	23.1	7.7	0.0	69.2	0	13	4.15
15	あなたはこの授業により、どの程度、積極的に学習する態度・意識が身についたと思いますか	0.0	0.0	15.4	0.0	84.6	0	13	4.69
16	この授業に対する全体評価をしてみてください	0.0	0.0	7.7	7.7	84.6	0	13	4.77

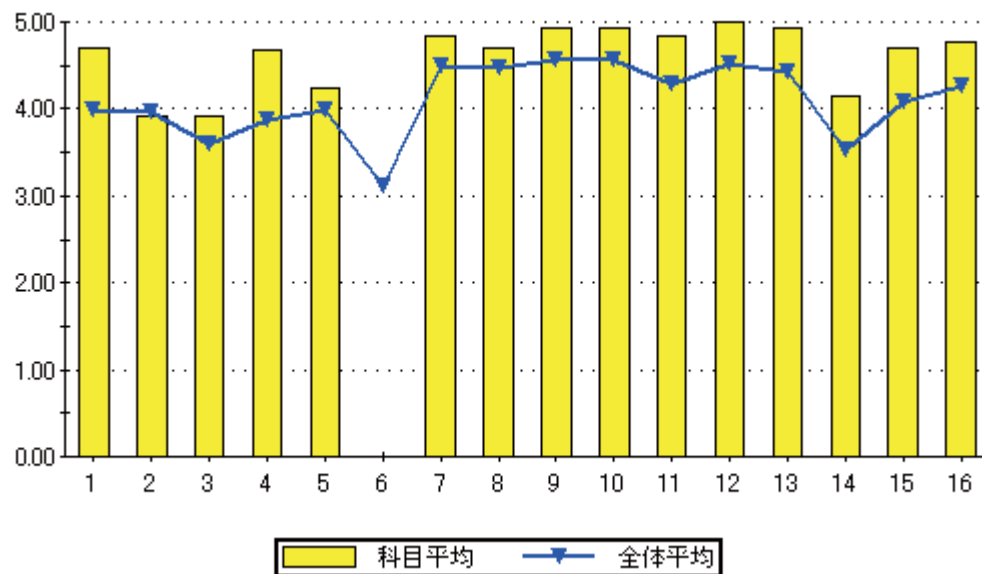

設問16のグラフ

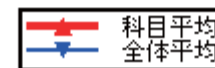
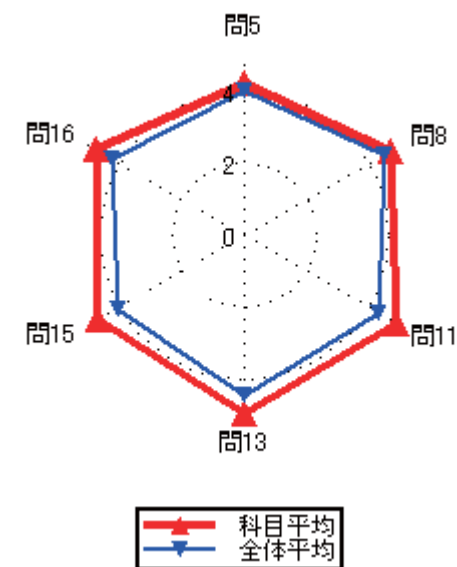
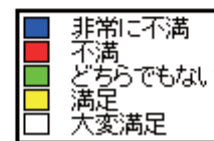

### 集計結果表（グラフ付き）

科目名	138 航空機基本技術工学(実技)
教員氏名	濱田 博

		回答率 (%)					無効	有効	平均
		5	4	3	2	1			
		いいえ	概ね、いいえ	どちらでもない	概ね、はい	はい			
1	あなたのこの授業中の態度は、どの程度積極的かつ真剣でしたか	0.0	0.0	0.0	0.0	100.0	0	2	5.00
2	この授業では、自ら学習できるように、自主学習のポイントに関する指導・指示がされましたか。	0.0	0.0	0.0	0.0	100.0	0	2	5.00
3	あなたはこの授業に対して、自主学習（予習、復習）をどの程度行いましたか	0.0	0.0	0.0	0.0	100.0	0	2	5.00
4	あなたがこの授業に対して、あまり自主学習を行なわなかった理由は主に次のどれですか。	0.0	0.0	0.0	0.0	0.0	2	0	0.00
5	あなたはこの授業の内容を、どの程度理解しましたか	0.0	0.0	0.0	0.0	100.0	0	2	5.00
6	あなたがこの授業をあまり理解できなかった理由は主に次のどれですか	0.0	0.0	0.0	0.0	0.0	2	0	0.00
7	担当教員は授業時間を毎回適切に使って、授業をしていましたか	0.0	0.0	0.0	0.0	100.0	0	2	5.00
8	授業の担当教員の熱意は感じられましたか	0.0	0.0	0.0	0.0	100.0	0	2	5.00
9	授業中に担当教員の声は良く聞こえましたか	0.0	0.0	0.0	0.0	100.0	0	2	5.00
10	板書の文字やプロジェクター、配布資料等の教材は見やすく、分かり易いものでしたか	0.0	0.0	0.0	0.0	100.0	0	2	5.00
11	担当教員は学生の理解度を見ながら講義を進めていましたか	0.0	0.0	0.0	0.0	100.0	0	2	5.00
12	学生の私語等の授業の妨げになる行為、あるいはいねむり等を担当教員は注意しましたか	0.0	0.0	0.0	0.0	100.0	0	2	5.00
13	この授業は、内容を伝える為の工夫がどの程度されていたと感じますか	0.0	0.0	0.0	0.0	100.0	0	2	5.00
14	この授業では、自分の意見を発表したり、他の人と討論する機会が設けられていましたか	0.0	0.0	0.0	0.0	100.0	0	2	5.00
15	あなたはこの授業により、どの程度、積極的に学習する態度・意識が身についたと思いますか	0.0	0.0	0.0	0.0	100.0	0	2	5.00
16	この授業に対する全体評価をしてみてください	0.0	0.0	0.0	0.0	100.0	0	2	5.00

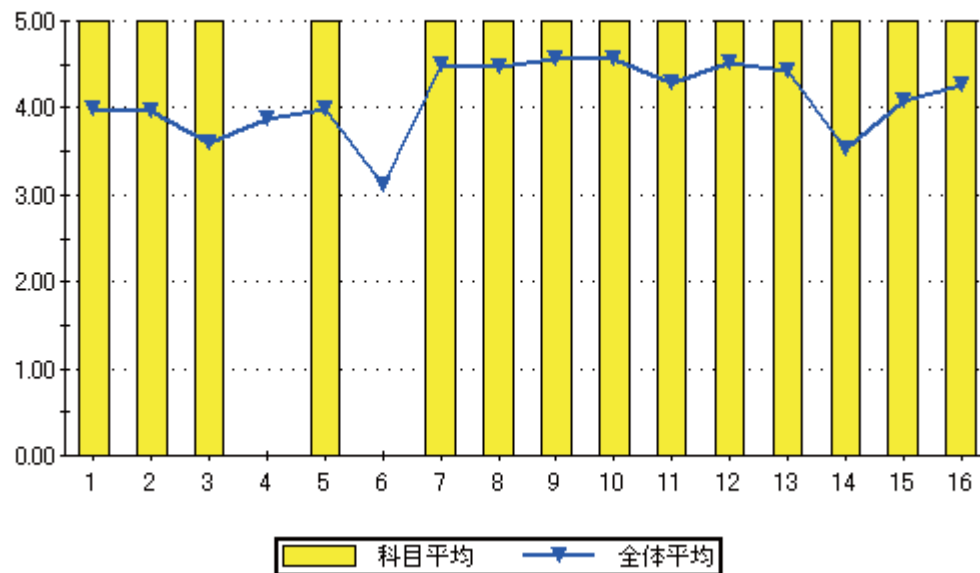

設問16のグラフ

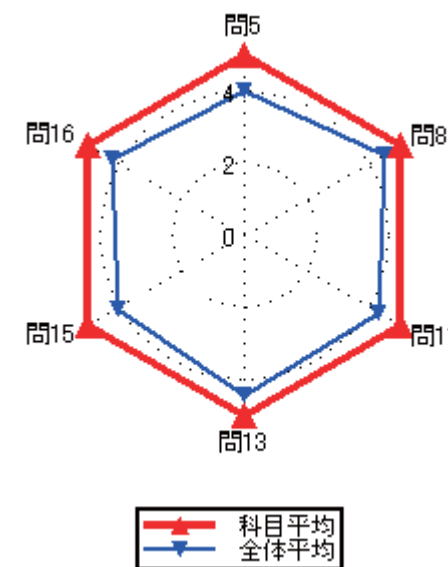
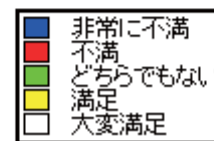
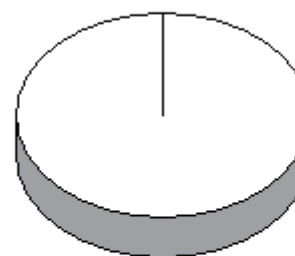



集計結果表（グラフ付き）

科目名	139 航空機システム工学(実技)
教員氏名	久保 敏宝

		回答率 (%)					無効	有効	平均
		5	4	3	2	1			
		いいえ	概ね、いいえ	どちらでもない	概ね、はい	はい			
1	あなたのこの授業中の態度は、どの程度積極的かつ真剣でしたか	0.0	0.0	0.0	0.0	100.0	0	2	5.00
2	この授業では、自ら学習できるように、自主学習のポイントに関する指導・指示がされましたか。	0.0	0.0	0.0	0.0	100.0	0	2	5.00
3	あなたはこの授業に対して、自主学習（予習、復習）をどの程度行いましたか	0.0	0.0	0.0	0.0	100.0	0	2	5.00
4	あなたがこの授業に対して、あまり自主学習を行なわなかった理由は主に次のどれですか。	0.0	0.0	0.0	0.0	0.0	2	0	0.00
5	あなたはこの授業の内容を、どの程度理解しましたか	0.0	0.0	0.0	0.0	100.0	0	2	5.00
6	あなたがこの授業をあまり理解できなかった理由は主に次のどれですか	0.0	0.0	0.0	0.0	0.0	2	0	0.00
7	担当教員は授業時間を毎回適切に使って、授業をしていましたか	0.0	0.0	0.0	0.0	100.0	0	2	5.00
8	授業の担当教員の熱意は感じられましたか	0.0	0.0	0.0	0.0	100.0	0	2	5.00
9	授業中に担当教員の声は良く聞こえましたか	0.0	0.0	0.0	0.0	100.0	0	2	5.00
10	板書の文字やプロジェクター、配布資料等の教材は見やすく、分かり易いものでしたか	0.0	0.0	0.0	0.0	100.0	0	2	5.00
11	担当教員は学生の理解度を見ながら講義を進めていましたか	0.0	0.0	0.0	0.0	100.0	0	2	5.00
12	学生の私語等の授業の妨げになる行為、あるいはいねむり等を担当教員は注意しましたか	0.0	0.0	0.0	0.0	100.0	0	2	5.00
13	この授業は、内容を伝える為の工夫がどの程度されていたと感じますか	0.0	0.0	0.0	0.0	100.0	0	2	5.00
14	この授業では、自分の意見を発表したり、他の人と討論する機会が設けられていましたか	0.0	0.0	0.0	0.0	100.0	0	2	5.00
15	あなたはこの授業により、どの程度、積極的に学習する態度・意識が身についたと思いますか	0.0	0.0	0.0	0.0	100.0	0	2	5.00
16	この授業に対する全体評価をしてみてください	0.0	0.0	0.0	0.0	100.0	0	2	5.00

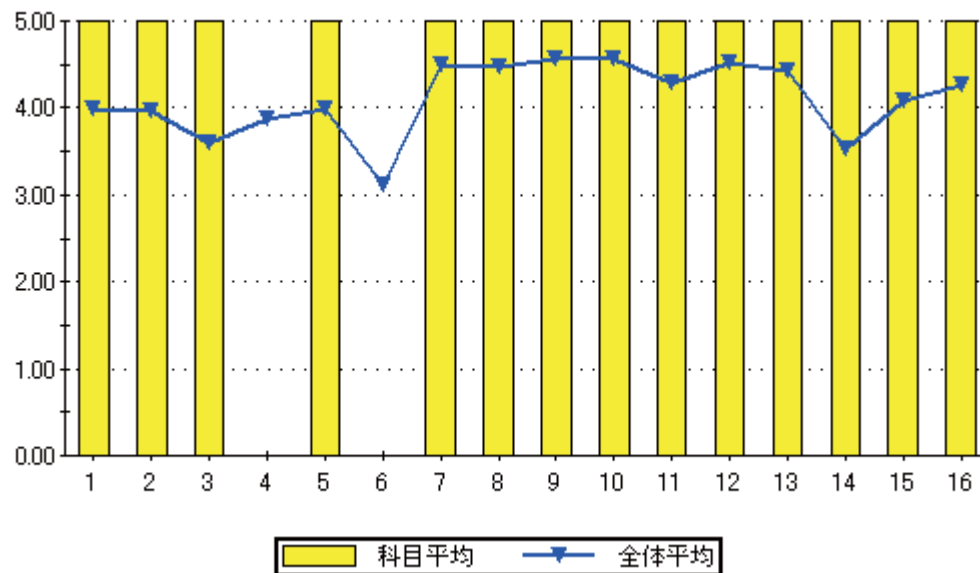

設問16のグラフ

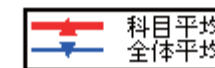
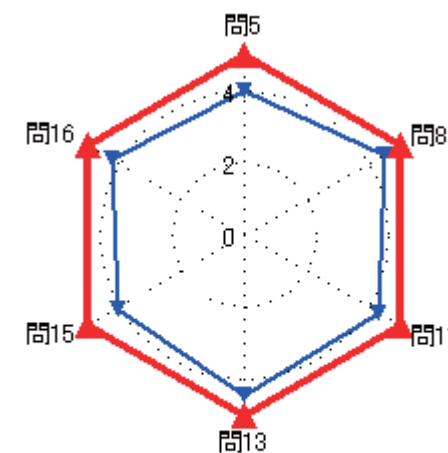
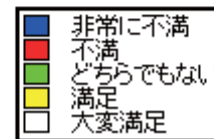
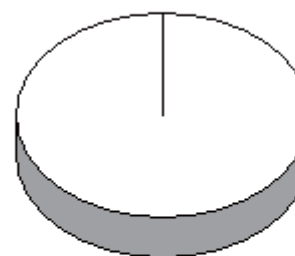

### 集計結果表（グラフ付き）

	科目名 140 航空機修理工学（実技）	教員氏名 原山 和幸	回答率（％）					無効	有効	平均
			5 いいえ	4 概ね、いいえ	3 どちらでもない	2 概ね、はい	1 はい			
1	あなたのこの授業中の態度は、どの程度積極的かつ真剣でしたか		0.0	0.0	0.0	0.0	100.0	0	1	5.00
2	この授業では、自ら学習できるように、自主学習のポイントに関する指導・指示がされましたか。		0.0	0.0	0.0	0.0	100.0	0	1	5.00
3	あなたはこの授業に対して、自主学習（予習、復習）をどの程度行いましたか		0.0	0.0	0.0	0.0	100.0	0	1	5.00
4	あなたがこの授業に対して、あまり自主学習を行なわなかった理由は主に次のどれですか。		0.0	0.0	0.0	0.0	0.0	1	0	0.00
5	あなたはこの授業の内容を、どの程度理解しましたか		0.0	0.0	0.0	0.0	100.0	0	1	5.00
6	あなたがこの授業をあまり理解できなかった理由は主に次のどれですか		0.0	0.0	0.0	0.0	0.0	1	0	0.00
7	担当教員は授業時間を毎回適切に使って、授業をしていましたか		0.0	0.0	0.0	0.0	100.0	0	1	5.00
8	授業の担当教員の熱意は感じられましたか		0.0	0.0	0.0	0.0	100.0	0	1	5.00
9	授業中に担当教員の声は良く聞こえましたか		0.0	0.0	0.0	0.0	100.0	0	1	5.00
10	板書の文字やプロジェクター、配布資料等の教材は見やすく、分かり易いものでしたか		0.0	0.0	0.0	0.0	100.0	0	1	5.00
11	担当教員は学生の理解度を見ながら講義を進めていましたか		0.0	0.0	0.0	0.0	100.0	0	1	5.00
12	学生の私語等の授業の妨げになる行為、あるいはいねむり等を担当教員は注意しましたか		0.0	0.0	0.0	0.0	100.0	0	1	5.00
13	この授業は、内容を伝える為の工夫がどの程度されていたと感じますか		0.0	0.0	0.0	0.0	100.0	0	1	5.00
14	この授業では、自分の意見を発表したり、他の人と討論する機会が設けられていましたか		0.0	0.0	0.0	0.0	100.0	0	1	5.00
15	あなたはこの授業により、どの程度、積極的に学習する態度・意識が身についたと思いますか		0.0	0.0	0.0	0.0	100.0	0	1	5.00
16	この授業に対する全体評価をしてみてください		0.0	0.0	0.0	0.0	100.0	0	1	5.00

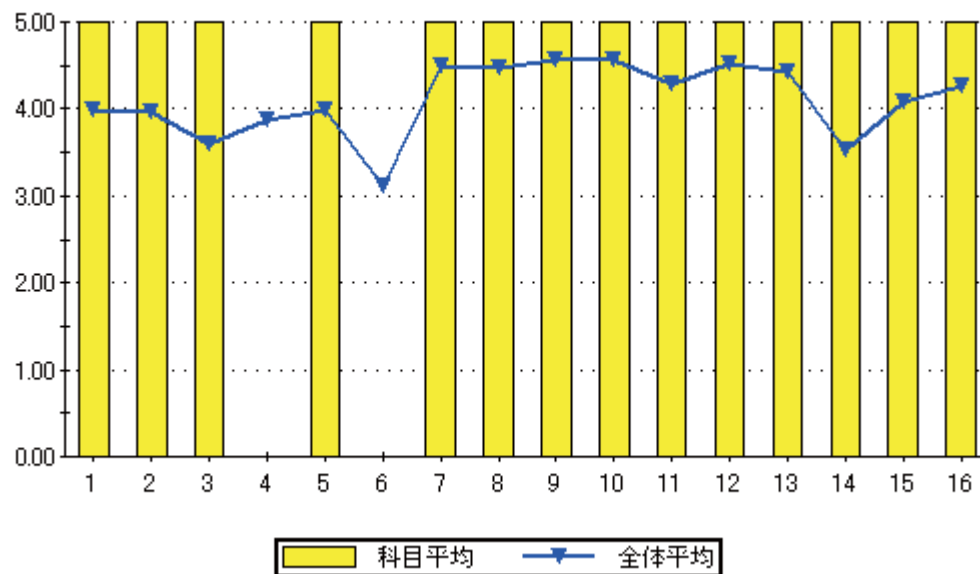

設問16のグラフ

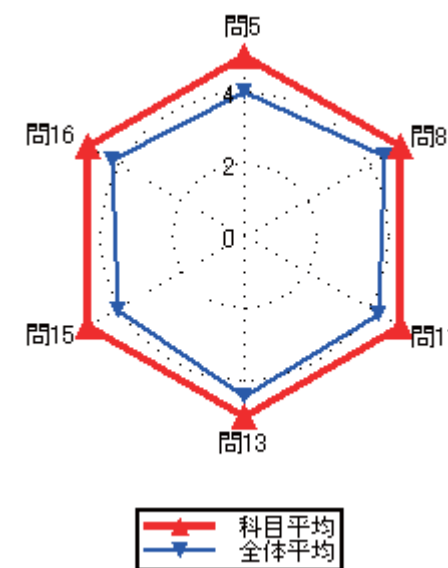
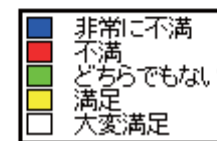
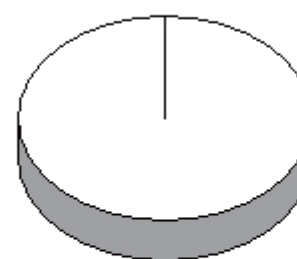

### 集計結果表（グラフ付き）

科目名	141 航空機調整工学(実技)
教員氏名	原山 和幸

		回答率 (%)					無効	有効	平均
		5	4	3	2	1			
		いいえ	概ね、いいえ	どちらでもない	概ね、はい	はい			
1	あなたのこの授業中の態度は、どの程度積極的かつ真剣でしたか	0.0	0.0	0.0	0.0	100.0	0	1	5.00
2	この授業では、自ら学習できるように、自主学習のポイントに関する指導・指示がされましたか。	0.0	0.0	0.0	0.0	100.0	0	1	5.00
3	あなたはこの授業に対して、自主学習（予習、復習）をどの程度行いましたか	0.0	0.0	0.0	0.0	100.0	0	1	5.00
4	あなたがこの授業に対して、あまり自主学習を行なわなかった理由は主に次のどれですか。	0.0	0.0	0.0	0.0	0.0	1	0	0.00
5	あなたはこの授業の内容を、どの程度理解しましたか	0.0	0.0	0.0	0.0	100.0	0	1	5.00
6	あなたがこの授業をあまり理解できなかった理由は主に次のどれですか	0.0	0.0	0.0	0.0	0.0	1	0	0.00
7	担当教員は授業時間を毎回適切に使って、授業をしていましたか	0.0	0.0	0.0	0.0	100.0	0	1	5.00
8	授業の担当教員の熱意は感じられましたか	0.0	0.0	0.0	0.0	100.0	0	1	5.00
9	授業中に担当教員の声は良く聞こえましたか	0.0	0.0	0.0	0.0	100.0	0	1	5.00
10	板書の文字やプロジェクター、配布資料等の教材は見やすく、分かり易いものでしたか	0.0	0.0	0.0	0.0	100.0	0	1	5.00
11	担当教員は学生の理解度を見ながら講義を進めていましたか	0.0	0.0	0.0	0.0	100.0	0	1	5.00
12	学生の私語等の授業の妨げになる行為、あるいはいねむり等を担当教員は注意しましたか	0.0	0.0	0.0	0.0	100.0	0	1	5.00
13	この授業は、内容を伝える為の工夫がどの程度されていたと感じますか	0.0	0.0	0.0	0.0	100.0	0	1	5.00
14	この授業では、自分の意見を発表したり、他の人と討論する機会が設けられていましたか	0.0	0.0	0.0	0.0	100.0	0	1	5.00
15	あなたはこの授業により、どの程度、積極的に学習する態度・意識が身についたと思いますか	0.0	0.0	0.0	0.0	100.0	0	1	5.00
16	この授業に対する全体評価をしてみてください	0.0	0.0	0.0	0.0	100.0	0	1	5.00

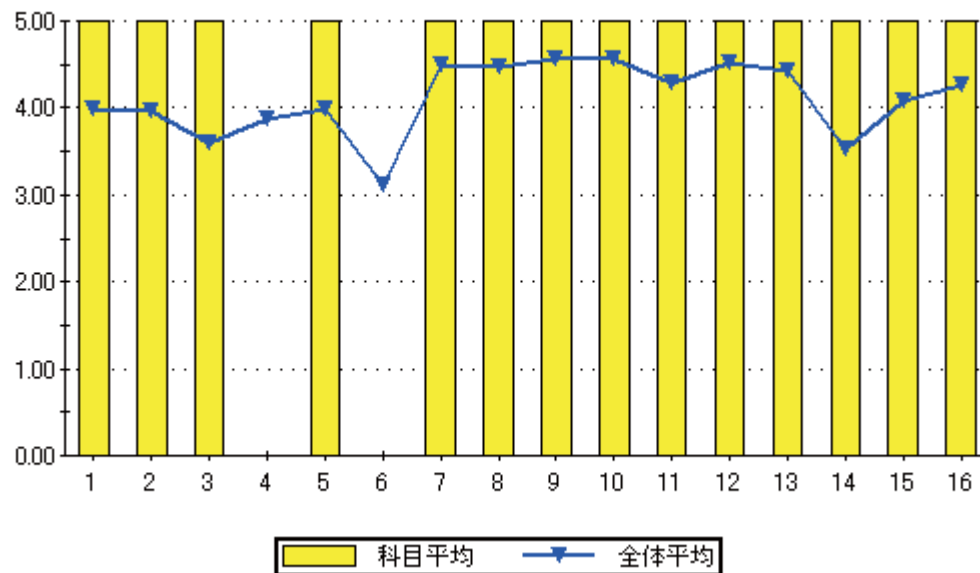

設問16のグラフ

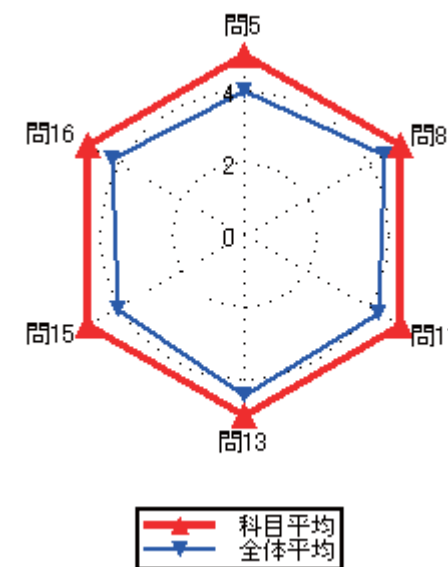
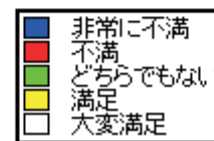
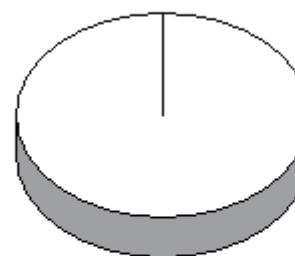

### 集計結果表（グラフ付き）

科目名	142 航空エンジン工学(実技)
教員氏名	原山 和幸

		回答率 (%)					無効	有効	平均
		5	4	3	2	1			
		いいえ	概ね、いいえ	どちらでもない	概ね、はい	はい			
1	あなたのこの授業中の態度は、どの程度積極的かつ真剣でしたか	0.0	0.0	0.0	0.0	100.0	0	2	5.00
2	この授業では、自ら学習できるように、自主学習のポイントに関する指導・指示がされましたか。	0.0	0.0	0.0	0.0	100.0	0	2	5.00
3	あなたはこの授業に対して、自主学習（予習、復習）をどの程度行いましたか	0.0	0.0	0.0	0.0	100.0	0	2	5.00
4	あなたがこの授業に対して、あまり自主学習を行なわなかった理由は主に次のどれですか。	0.0	0.0	0.0	0.0	0.0	2	0	0.00
5	あなたはこの授業の内容を、どの程度理解しましたか	0.0	0.0	0.0	0.0	100.0	0	2	5.00
6	あなたがこの授業をあまり理解できなかった理由は主に次のどれですか	0.0	0.0	0.0	0.0	0.0	2	0	0.00
7	担当教員は授業時間を毎回適切に使って、授業をしていましたか	0.0	0.0	0.0	0.0	100.0	0	2	5.00
8	授業の担当教員の熱意は感じられましたか	0.0	0.0	0.0	0.0	100.0	0	2	5.00
9	授業中に担当教員の声は良く聞こえましたか	0.0	0.0	0.0	0.0	100.0	0	2	5.00
10	板書の文字やプロジェクター、配布資料等の教材は見やすく、分かり易いものでしたか	0.0	0.0	0.0	0.0	100.0	0	2	5.00
11	担当教員は学生の理解度を見ながら講義を進めていましたか	0.0	0.0	0.0	0.0	100.0	0	2	5.00
12	学生の私語等の授業の妨げになる行為、あるいはいねむり等を担当教員は注意しましたか	0.0	0.0	0.0	0.0	100.0	0	2	5.00
13	この授業は、内容を伝える為の工夫がどの程度されていたと感じますか	0.0	0.0	0.0	0.0	100.0	0	2	5.00
14	この授業では、自分の意見を発表したり、他の人と討論する機会が設けられていましたか	0.0	0.0	0.0	0.0	100.0	0	2	5.00
15	あなたはこの授業により、どの程度、積極的に学習する態度・意識が身についたと思いますか	0.0	0.0	0.0	0.0	100.0	0	2	5.00
16	この授業に対する全体評価をしてみてください	0.0	0.0	0.0	0.0	100.0	0	2	5.00

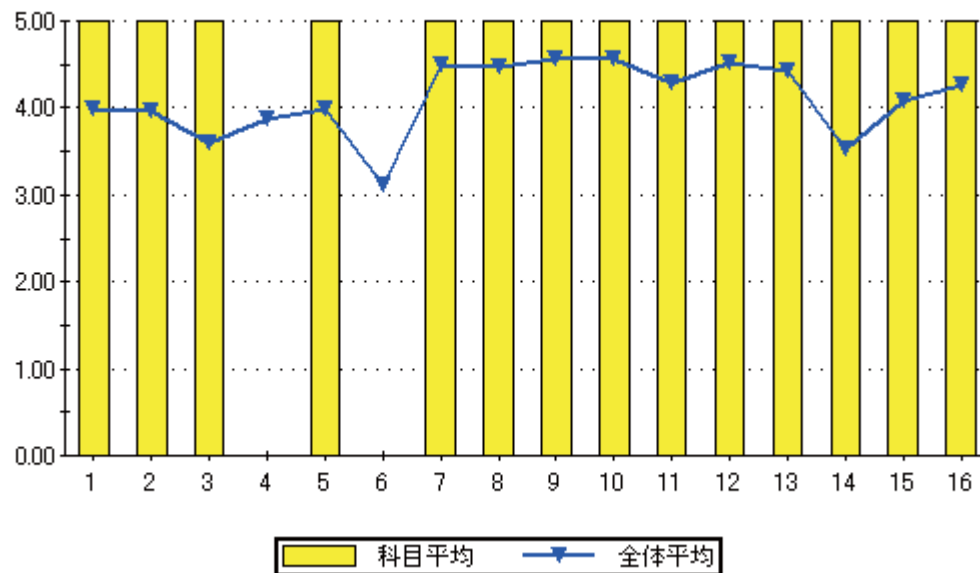

設問16のグラフ

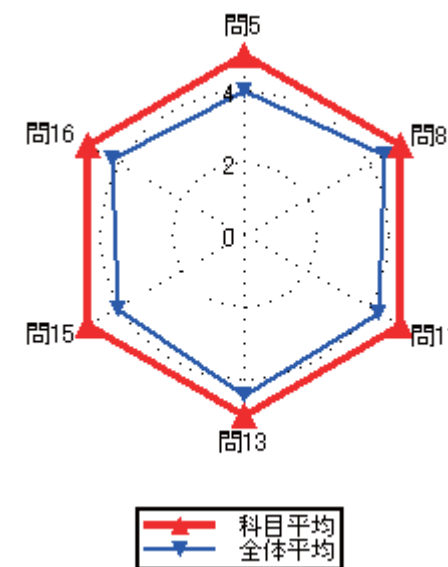
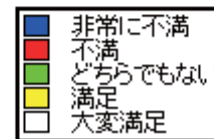
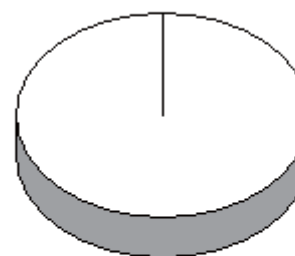

### 集計結果表（グラフ付き）

科目名	143 航空機運用工学(実技)
教員氏名	濱田 博

		回答率 (%)					無効	有効	平均
		5	4	3	2	1			
		いいえ	概ね、いいえ	どちらでもない	概ね、はい	はい			
1	あなたのこの授業中の態度は、どの程度積極的かつ真剣でしたか	0.0	0.0	0.0	0.0	100.0	0	1	5.00
2	この授業では、自ら学習できるように、自主学習のポイントに関する指導・指示がされましたか。	0.0	0.0	0.0	0.0	100.0	0	1	5.00
3	あなたはこの授業に対して、自主学習（予習、復習）をどの程度行いましたか	0.0	0.0	0.0	0.0	100.0	0	1	5.00
4	あなたがこの授業に対して、あまり自主学習を行なわなかった理由は主に次のどれですか。	0.0	0.0	0.0	0.0	0.0	1	0	0.00
5	あなたはこの授業の内容を、どの程度理解しましたか	0.0	0.0	0.0	0.0	100.0	0	1	5.00
6	あなたがこの授業をあまり理解できなかった理由は主に次のどれですか	0.0	0.0	0.0	0.0	0.0	1	0	0.00
7	担当教員は授業時間を毎回適切に使って、授業をしていましたか	0.0	0.0	0.0	0.0	100.0	0	1	5.00
8	授業の担当教員の熱意は感じられましたか	0.0	0.0	0.0	0.0	100.0	0	1	5.00
9	授業中に担当教員の声は良く聞こえましたか	0.0	0.0	0.0	0.0	100.0	0	1	5.00
10	板書の文字やプロジェクター、配布資料等の教材は見やすく、分かり易いものでしたか	0.0	0.0	0.0	0.0	100.0	0	1	5.00
11	担当教員は学生の理解度を見ながら講義を進めていましたか	0.0	0.0	0.0	0.0	100.0	0	1	5.00
12	学生の私語等の授業の妨げになる行為、あるいはいねむり等を担当教員は注意しましたか	0.0	0.0	0.0	0.0	100.0	0	1	5.00
13	この授業は、内容を伝える為の工夫がどの程度されていたと感じますか	0.0	0.0	0.0	0.0	100.0	0	1	5.00
14	この授業では、自分の意見を発表したり、他の人と討論する機会が設けられていましたか	0.0	0.0	0.0	0.0	100.0	0	1	5.00
15	あなたはこの授業により、どの程度、積極的に学習する態度・意識が身についたと思いますか	0.0	0.0	0.0	0.0	100.0	0	1	5.00
16	この授業に対する全体評価をしてみてください	0.0	0.0	0.0	0.0	100.0	0	1	5.00

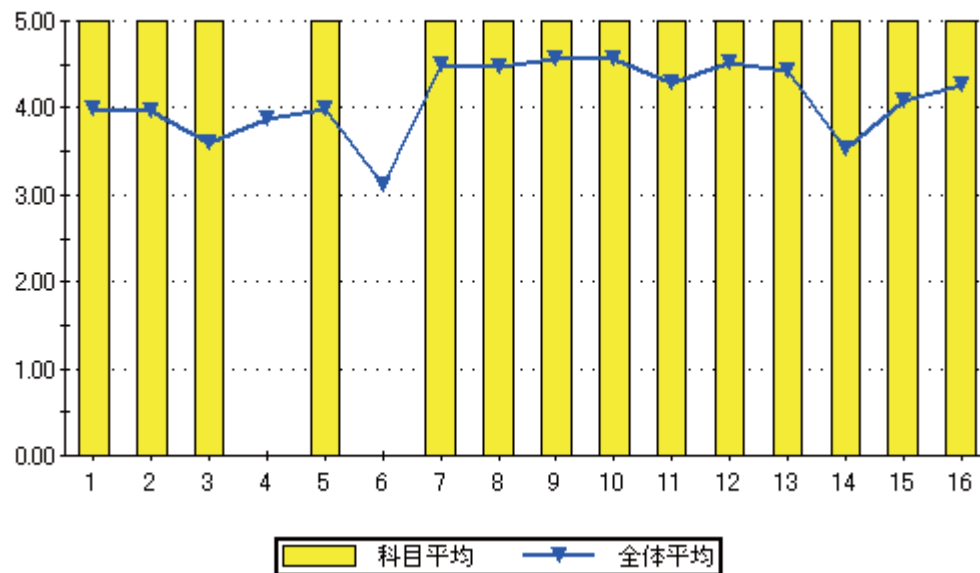

設問16のグラフ

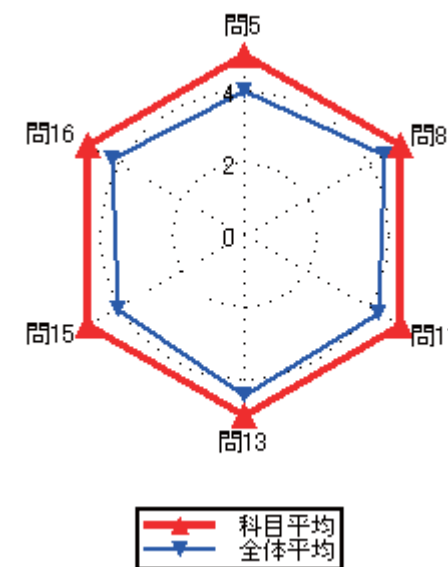
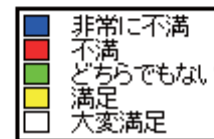
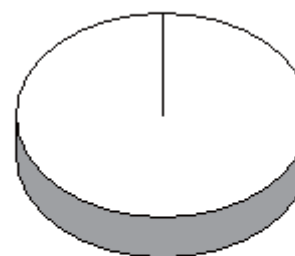

### 集計結果表（グラフ付き）

科目名	144 航空機装備品工学(実技)
教員氏名	久保 敏宝

		回答率 (%)					無効	有効	平均
		5	4	3	2	1			
		いいえ	概ね、いいえ	どちらでもない	概ね、はい	はい			
1	あなたのこの授業中の態度は、どの程度積極的かつ真剣でしたか	0.0	0.0	0.0	0.0	100.0	0	1	5.00
2	この授業では、自ら学習できるように、自主学習のポイントに関する指導・指示がされましたか。	0.0	0.0	0.0	0.0	100.0	0	1	5.00
3	あなたはこの授業に対して、自主学習（予習、復習）をどの程度行いましたか	0.0	0.0	0.0	0.0	100.0	0	1	5.00
4	あなたがこの授業に対して、あまり自主学習を行なわなかった理由は主に次のどれですか。	0.0	0.0	0.0	0.0	0.0	1	0	0.00
5	あなたはこの授業の内容を、どの程度理解しましたか	0.0	0.0	0.0	0.0	100.0	0	1	5.00
6	あなたがこの授業をあまり理解できなかった理由は主に次のどれですか	0.0	0.0	0.0	0.0	0.0	1	0	0.00
7	担当教員は授業時間を毎回適切に使って、授業をしていましたか	0.0	0.0	0.0	0.0	100.0	0	1	5.00
8	授業の担当教員の熱意は感じられましたか	0.0	0.0	0.0	0.0	100.0	0	1	5.00
9	授業中に担当教員の声は良く聞こえましたか	0.0	0.0	0.0	0.0	100.0	0	1	5.00
10	板書の文字やプロジェクター、配布資料等の教材は見やすく、分かり易いものでしたか	0.0	0.0	0.0	0.0	100.0	0	1	5.00
11	担当教員は学生の理解度を見ながら講義を進めていましたか	0.0	0.0	0.0	0.0	100.0	0	1	5.00
12	学生の私語等の授業の妨げになる行為、あるいはいねむり等を担当教員は注意しましたか	0.0	0.0	0.0	0.0	100.0	0	1	5.00
13	この授業は、内容を伝える為の工夫がどの程度されていたと感じますか	0.0	0.0	0.0	0.0	100.0	0	1	5.00
14	この授業では、自分の意見を発表したり、他の人と討論する機会が設けられていましたか	0.0	0.0	0.0	0.0	100.0	0	1	5.00
15	あなたはこの授業により、どの程度、積極的に学習する態度・意識が身についたと思いますか	0.0	0.0	0.0	0.0	100.0	0	1	5.00
16	この授業に対する全体評価をしてみてください	0.0	0.0	0.0	0.0	100.0	0	1	5.00

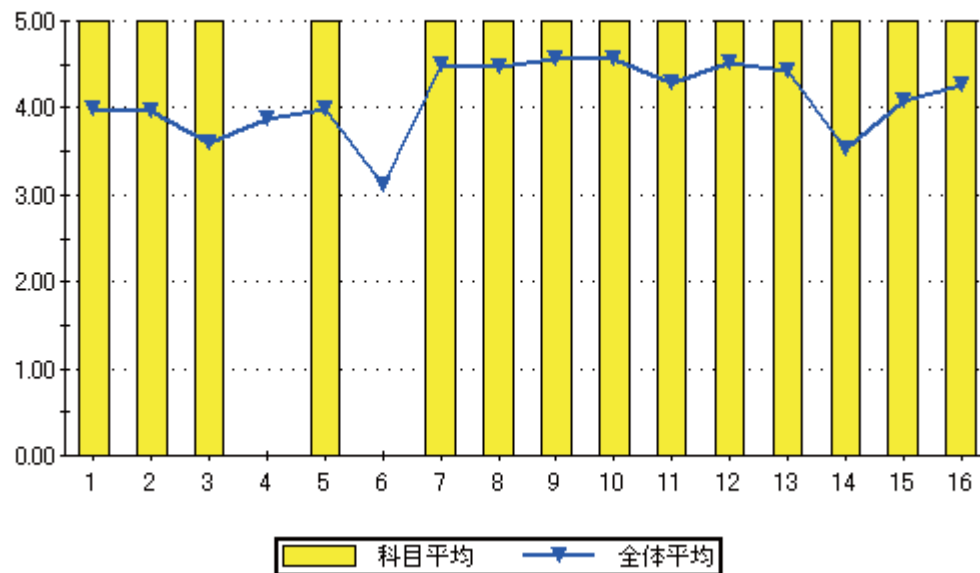

設問16のグラフ

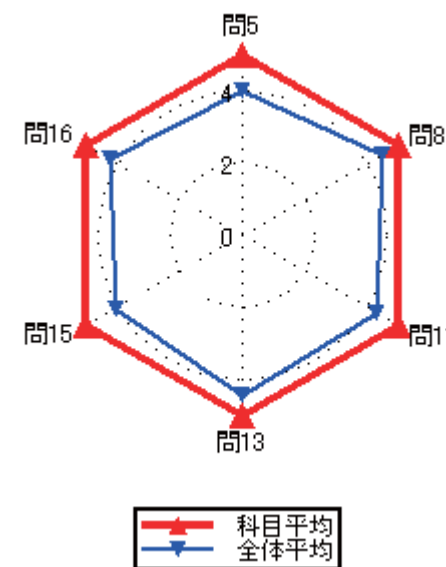
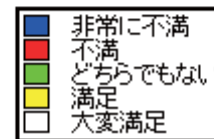
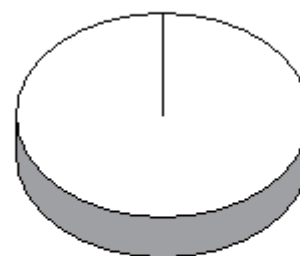



### 集計結果表（グラフ付き）

	科目名	145 救命生存法	教員氏名	西川 文敏	回答率 (%)					無効	有効	平均
					5	4	3	2	1			
					いいえ	概ね、いいえ	どちらでもない	概ね、はい	はい			
1	あなたのこの授業中の態度は、どの程度積極的かつ真剣でしたか				0.0	0.0	0.0	0.0	100.0	0	1	5.00
2	この授業では、自ら学習できるように、自主学習のポイントに関する指導・指示がされましたか。				0.0	0.0	0.0	0.0	100.0	0	1	5.00
3	あなたはこの授業に対して、自主学習（予習、復習）をどの程度行いましたか				0.0	0.0	0.0	0.0	100.0	0	1	5.00
4	あなたがこの授業に対して、あまり自主学習を行なわなかった理由は主に次のどれですか。				0.0	0.0	0.0	0.0	0.0	1	0	0.00
5	あなたはこの授業の内容を、どの程度理解しましたか				0.0	0.0	0.0	100.0	0.0	0	1	4.00
6	あなたがこの授業をあまり理解できなかった理由は主に次のどれですか				0.0	0.0	0.0	0.0	0.0	1	0	0.00
7	担当教員は授業時間を毎回適切に使って、授業をしていましたか				0.0	0.0	0.0	0.0	100.0	0	1	5.00
8	授業の担当教員の熱意は感じられましたか				0.0	0.0	0.0	0.0	100.0	0	1	5.00
9	授業中に担当教員の声は良く聞こえましたか				0.0	0.0	0.0	0.0	100.0	0	1	5.00
10	板書の文字やプロジェクター、配布資料等の教材は見やすく、分かり易いものでしたか				0.0	0.0	0.0	0.0	100.0	0	1	5.00
11	担当教員は学生の理解度を見ながら講義を進めていましたか				0.0	0.0	0.0	0.0	100.0	0	1	5.00
12	学生の私語等の授業の妨げになる行為、あるいはいねむり等を担当教員は注意しましたか				0.0	0.0	0.0	0.0	100.0	0	1	5.00
13	この授業は、内容を伝える為の工夫がどの程度されていたと感じますか				0.0	0.0	0.0	0.0	100.0	0	1	5.00
14	この授業では、自分の意見を発表したり、他の人と討論する機会が設けられていましたか				0.0	0.0	0.0	0.0	100.0	0	1	5.00
15	あなたはこの授業により、どの程度、積極的に学習する態度・意識が身についたと思いますか				0.0	0.0	0.0	0.0	100.0	0	1	5.00
16	この授業に対する全体評価をしてみてください				0.0	0.0	0.0	0.0	100.0	0	1	5.00

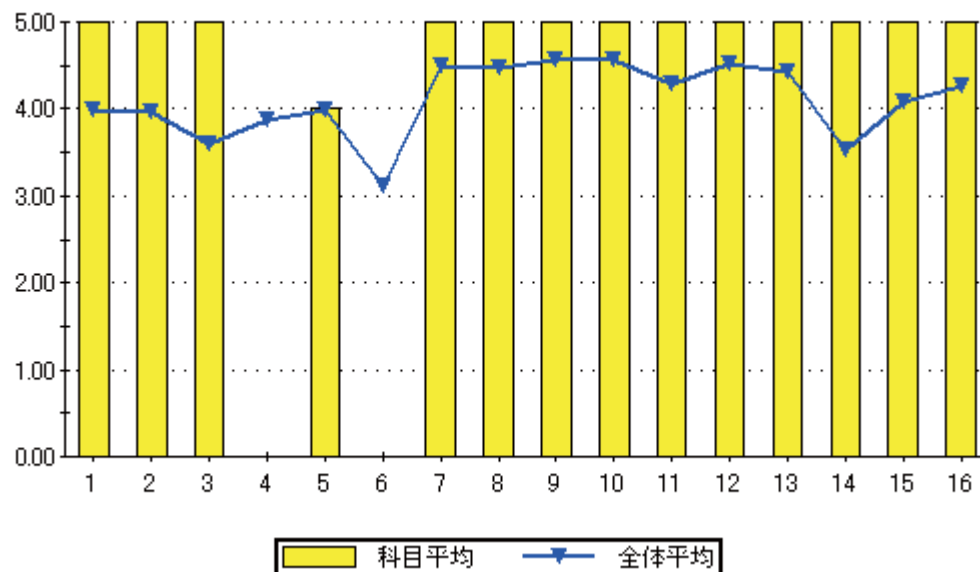

設問16のグラフ

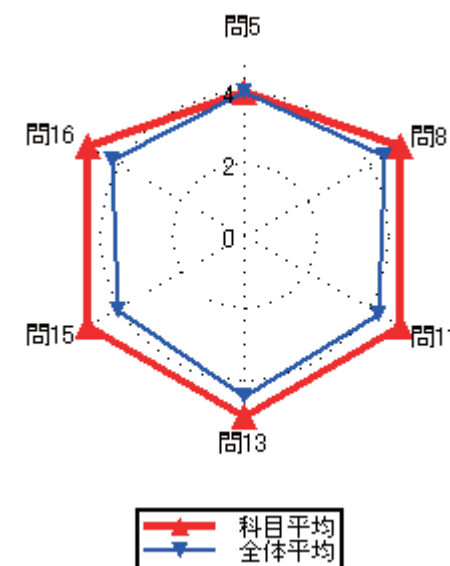
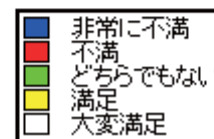
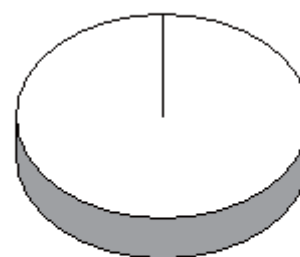

### 集計結果表（グラフ付き）

No.	質問内容	回答率 (%)					無効	有効	平均
		5	4	3	2	1			
		いいえ	概ね、いいえ	どちらでもない	概ね、はい	はい			
1	あなたのこの授業中の態度は、どの程度積極的かつ真剣でしたか	0.0	0.0	0.0	50.0	50.0	0	2	4.50
2	この授業では、自ら学習できるように、自主学習のポイントに関する指導・指示がされましたか。	0.0	0.0	0.0	50.0	50.0	0	2	4.50
3	あなたはこの授業に対して、自主学習（予習、復習）をどの程度行いましたか	0.0	0.0	0.0	50.0	50.0	0	2	4.50
4	あなたがこの授業に対して、あまり自主学習を行なわなかった理由は主に次のどれですか。	0.0	0.0	0.0	0.0	0.0	2	0	0.00
5	あなたはこの授業の内容を、どの程度理解しましたか	0.0	0.0	0.0	50.0	50.0	0	2	4.50
6	あなたがこの授業をあまり理解できなかった理由は主に次のどれですか	0.0	0.0	0.0	0.0	0.0	2	0	0.00
7	担当教員は授業時間を毎回適切に使って、授業をしていましたか	0.0	0.0	0.0	50.0	50.0	0	2	4.50
8	授業の担当教員の熱意は感じられましたか	0.0	0.0	0.0	50.0	50.0	0	2	4.50
9	授業中に担当教員の声は良く聞こえましたか	0.0	0.0	0.0	50.0	50.0	0	2	4.50
10	板書の文字やプロジェクター、配布資料等の教材は見やすく、分かり易いものでしたか	0.0	0.0	0.0	50.0	50.0	0	2	4.50
11	担当教員は学生の理解度を見ながら講義を進めていましたか	0.0	0.0	0.0	50.0	50.0	0	2	4.50
12	学生の私語等の授業の妨げになる行為、あるいはいねむり等を担当教員は注意しましたか	0.0	0.0	0.0	50.0	50.0	0	2	4.50
13	この授業は、内容を伝える為の工夫がどの程度されていたと感じますか	0.0	0.0	0.0	50.0	50.0	0	2	4.50
14	この授業では、自分の意見を発表したり、他の人と討論する機会が設けられていましたか	0.0	0.0	0.0	50.0	50.0	0	2	4.50
15	あなたはこの授業により、どの程度、積極的に学習する態度・意識が身についたと思いますか	0.0	0.0	0.0	50.0	50.0	0	2	4.50
16	この授業に対する全体評価をしてみてください	0.0	0.0	0.0	50.0	50.0	0	2	4.50

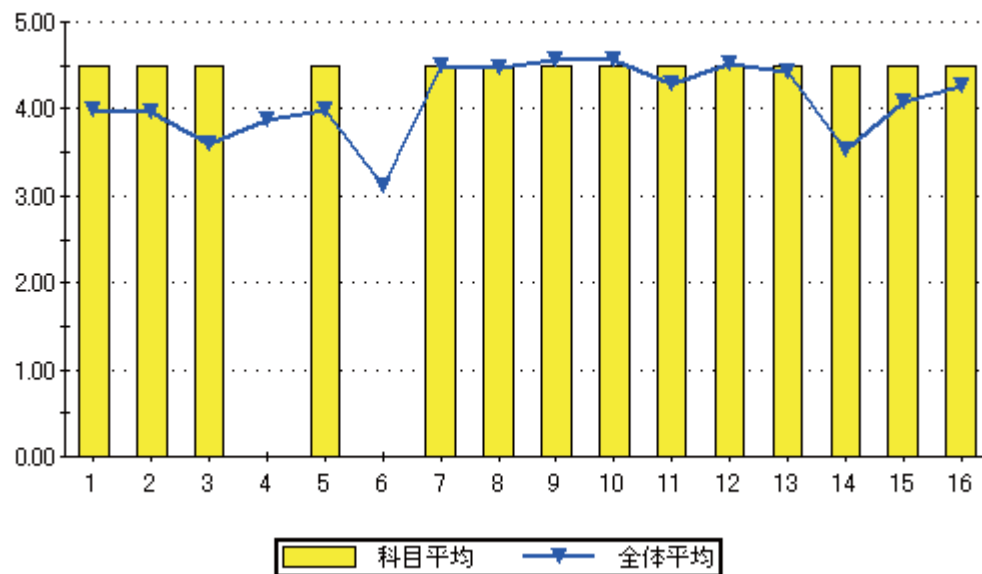

設問16のグラフ

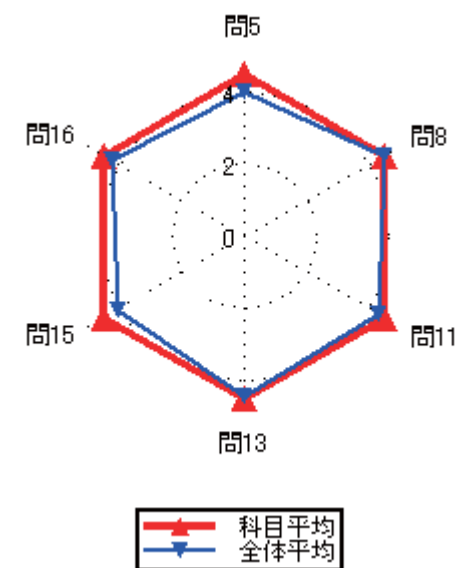
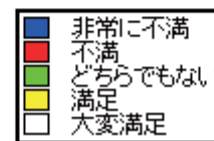
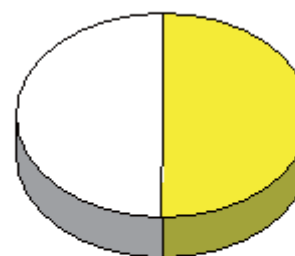

### 集計結果表（グラフ付き）

	科目名 149 航空機修理基礎 I	教員氏名 齋藤 敦	回答率 (%)					無効	有効	平均
			5	4	3	2	1			
			いいえ	概ね、いいえ	どちらでもない	概ね、はい	はい			
1	あなたのこの授業中の態度は、どの程度積極的かつ真剣でしたか		0.0	0.0	0.0	50.0	50.0	0	2	4.50
2	この授業では、自ら学習できるように、自主学習のポイントに関する指導・指示がされましたか。		0.0	0.0	0.0	50.0	50.0	0	2	4.50
3	あなたはこの授業に対して、自主学習（予習、復習）をどの程度行いましたか		0.0	0.0	0.0	50.0	50.0	0	2	4.50
4	あなたがこの授業に対して、あまり自主学習を行なわなかった理由は主に次のどれですか。		0.0	0.0	0.0	0.0	0.0	2	0	0.00
5	あなたはこの授業の内容を、どの程度理解しましたか		0.0	0.0	0.0	50.0	50.0	0	2	4.50
6	あなたがこの授業をあまり理解できなかった理由は主に次のどれですか		0.0	0.0	0.0	0.0	0.0	2	0	0.00
7	担当教員は授業時間を毎回適切に使って、授業をしていましたか		0.0	0.0	0.0	50.0	50.0	0	2	4.50
8	授業の担当教員の熱意は感じられましたか		0.0	0.0	0.0	50.0	50.0	0	2	4.50
9	授業中に担当教員の声は良く聞こえましたか		0.0	0.0	0.0	50.0	50.0	0	2	4.50
10	板書の文字やプロジェクター、配布資料等の教材は見やすく、分かり易いものでしたか		0.0	0.0	0.0	50.0	50.0	0	2	4.50
11	担当教員は学生の理解度を見ながら講義を進めていましたか		0.0	0.0	0.0	50.0	50.0	0	2	4.50
12	学生の私語等の授業の妨げになる行為、あるいはいねむり等を担当教員は注意しましたか		0.0	0.0	0.0	50.0	50.0	0	2	4.50
13	この授業は、内容を伝える為の工夫がどの程度されていたと感じますか		0.0	0.0	0.0	50.0	50.0	0	2	4.50
14	この授業では、自分の意見を発表したり、他の人と討論する機会が設けられていましたか		0.0	0.0	0.0	50.0	50.0	0	2	4.50
15	あなたはこの授業により、どの程度、積極的に学習する態度・意識が身についたと思いますか		0.0	0.0	0.0	50.0	50.0	0	2	4.50
16	この授業に対する全体評価をしてみてください		0.0	0.0	0.0	50.0	50.0	0	2	4.50

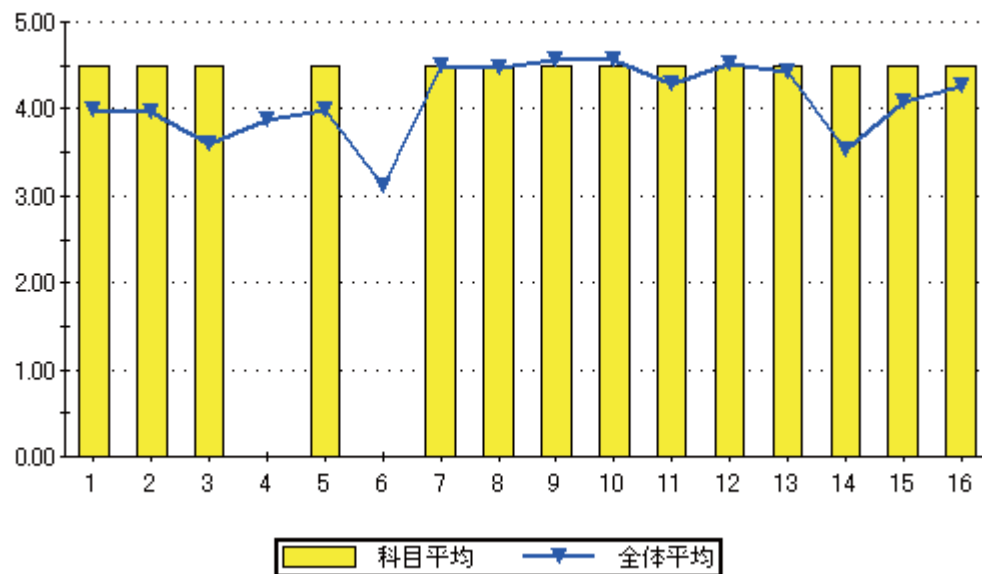

設問16のグラフ

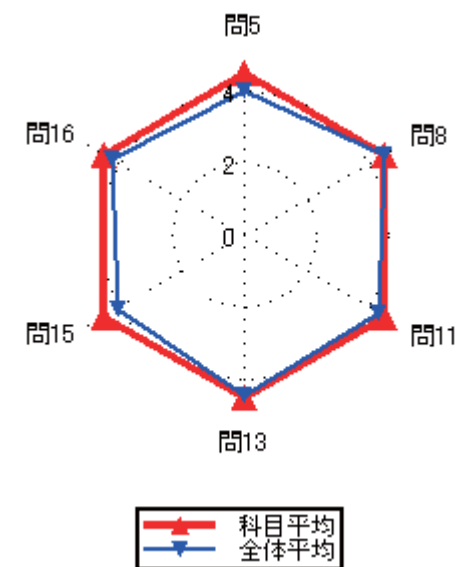
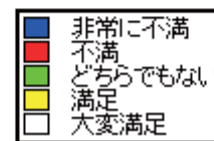
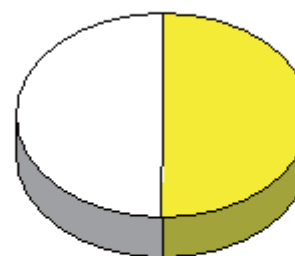

### 集計結果表（グラフ付き）

	科目名 飛行操縦法概論	教員氏名 須山 隆	回答率 (%)					無効	有効	平均
			5 いいえ	4 概ね、いいえ	3 どちらでもない	2 概ね、はい	1 はい			
1	あなたのこの授業中の態度は、どの程度積極的かつ真剣でしたか		0.0	0.0	18.2	0.0	81.8	0	11	4.64
2	この授業では、自ら学習できるように、自主学習のポイントに関する指導・指示がされましたか。		9.1	0.0	9.1	18.2	63.6	0	11	4.27
3	あなたはこの授業に対して、自主学習（予習、復習）をどの程度行いましたか		0.0	27.3	0.0	18.2	54.5	0	11	4.00
4	あなたがこの授業に対して、あまり自主学習を行なわなかった理由は主に次のどれですか。		0.0	0.0	33.3	33.3	33.3	8	3	4.00
5	あなたはこの授業の内容を、どの程度理解しましたか		0.0	0.0	18.2	18.2	63.6	0	11	4.45
6	あなたがこの授業をあまり理解できなかった理由は主に次のどれですか		0.0	0.0	0.0	0.0	0.0	11	0	0.00
7	担当教員は授業時間を毎回適切に使って、授業をしていましたか		0.0	0.0	0.0	27.3	72.7	0	11	4.73
8	授業の担当教員の熱意は感じられましたか		0.0	0.0	0.0	36.4	63.6	0	11	4.64
9	授業中に担当教員の声は良く聞こえましたか		0.0	18.2	0.0	27.3	54.5	0	11	4.18
10	板書の文字やプロジェクター、配布資料等の教材は見やすく、分かり易いものでしたか		0.0	0.0	0.0	9.1	90.9	0	11	4.91
11	担当教員は学生の理解度を見ながら講義を進めていましたか		0.0	9.1	0.0	9.1	81.8	0	11	4.64
12	学生の私語等の授業の妨げになる行為、あるいはいねむり等を担当教員は注意しましたか		0.0	0.0	0.0	0.0	100.0	0	11	5.00
13	この授業は、内容を伝える為の工夫がどの程度されていたと感じますか		0.0	0.0	9.1	9.1	81.8	0	11	4.73
14	この授業では、自分の意見を発表したり、他の人と討論する機会が設けられていましたか		0.0	18.2	9.1	0.0	72.7	0	11	4.27
15	あなたはこの授業により、どの程度、積極的に学習する態度・意識が身についたと思いますか		0.0	9.1	9.1	9.1	72.7	0	11	4.45
16	この授業に対する全体評価をしてみてください		0.0	9.1	0.0	9.1	81.8	0	11	4.64

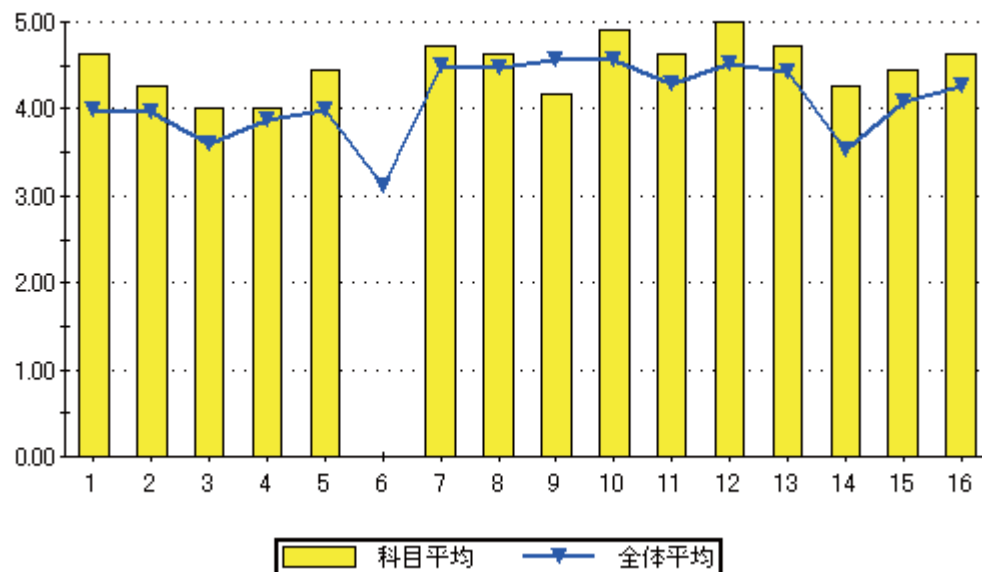

設問16のグラフ

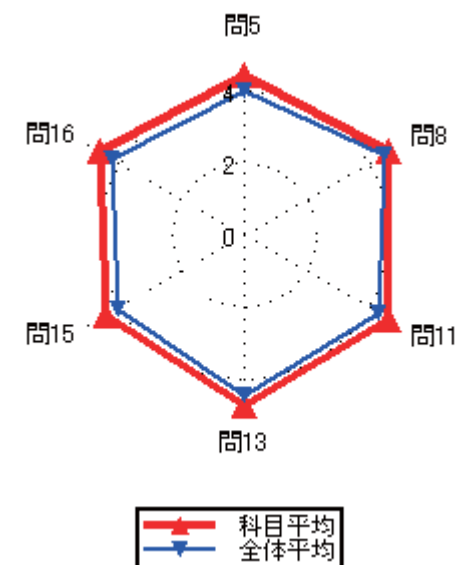
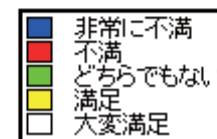

### 集計結果表（グラフ付き）

科目名	151 操縦法Ⅱ
教員氏名	須山 隆

		回答率 (%)					無効	有効	平均
		5	4	3	2	1			
		いいえ	概ね、いいえ	どちらでもない	概ね、はい	はい			
1	あなたのこの授業中の態度は、どの程度積極的かつ真剣でしたか	0.0	0.0	50.0	0.0	50.0	0	2	4.00
2	この授業では、自ら学習できるように、自主学習のポイントに関する指導・指示がされましたか。	0.0	0.0	0.0	50.0	50.0	0	2	4.50
3	あなたはこの授業に対して、自主学習（予習、復習）をどの程度行いましたか	0.0	0.0	50.0	50.0	0.0	0	2	3.50
4	あなたがこの授業に対して、あまり自主学習を行なわなかった理由は主に次のどれですか。	0.0	0.0	0.0	0.0	0.0	2	0	0.00
5	あなたはこの授業の内容を、どの程度理解しましたか	0.0	0.0	0.0	50.0	50.0	0	2	4.50
6	あなたがこの授業をあまり理解できなかった理由は主に次のどれですか	0.0	0.0	0.0	0.0	0.0	2	0	0.00
7	担当教員は授業時間を毎回適切に使って、授業をしていましたか	0.0	0.0	0.0	0.0	100.0	0	2	5.00
8	授業の担当教員の熱意は感じられましたか	0.0	0.0	0.0	50.0	50.0	0	2	4.50
9	授業中に担当教員の声は良く聞こえましたか	0.0	0.0	0.0	0.0	100.0	0	2	5.00
10	板書の文字やプロジェクター、配布資料等の教材は見やすく、分かり易いものでしたか	0.0	0.0	0.0	0.0	100.0	0	2	5.00
11	担当教員は学生の理解度を見ながら講義を進めていましたか	0.0	0.0	0.0	0.0	100.0	0	2	5.00
12	学生の私語等の授業の妨げになる行為、あるいはいねむり等を担当教員は注意しましたか	0.0	0.0	0.0	0.0	100.0	0	2	5.00
13	この授業は、内容を伝える為の工夫がどの程度されていたと感じますか	0.0	0.0	50.0	0.0	50.0	0	2	4.00
14	この授業では、自分の意見を発表したり、他の人と討論する機会が設けられていましたか	0.0	0.0	0.0	50.0	50.0	0	2	4.50
15	あなたはこの授業により、どの程度、積極的に学習する態度・意識が身についたと思いますか	0.0	50.0	0.0	0.0	50.0	0	2	3.50
16	この授業に対する全体評価をしてみてください	0.0	0.0	0.0	50.0	50.0	0	2	4.50

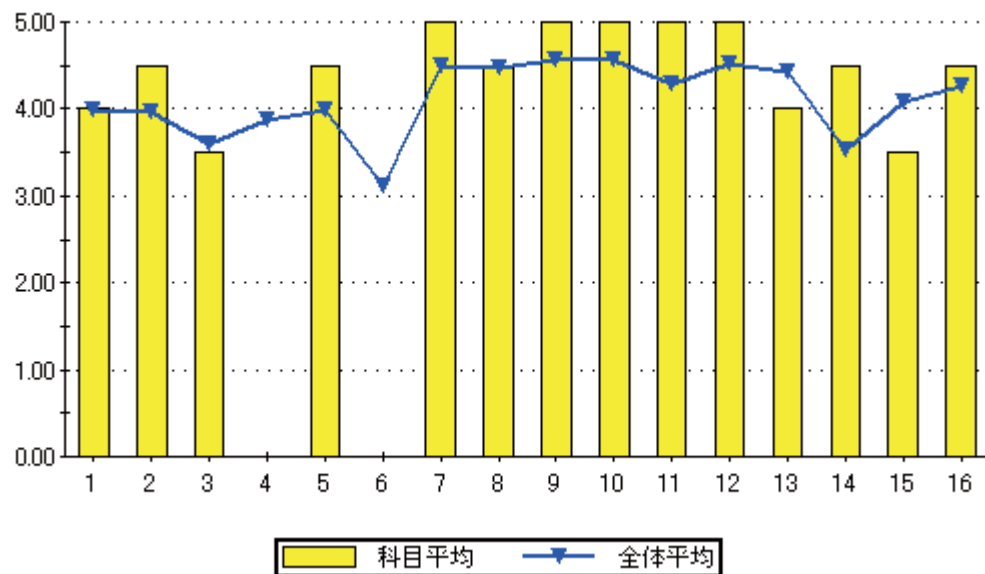

設問16のグラフ

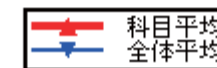
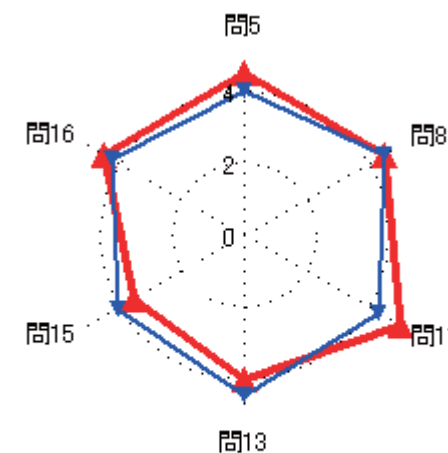
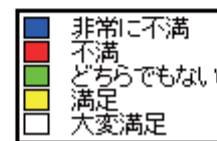
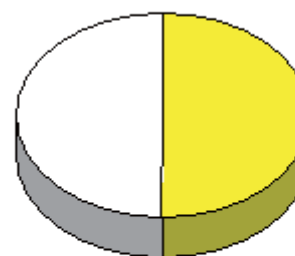

### 集計結果表（グラフ付き）

科目名	152 飛行・航法計器
教員氏名	原山 和幸

		回答率 (%)					無効	有効	平均
		5	4	3	2	1			
		いいえ	概ね、いいえ	どちらでもない	概ね、はい	はい			
1	あなたのこの授業中の態度は、どの程度積極的かつ真剣でしたか	0.0	0.0	9.1	0.0	90.9	0	11	4.82
2	この授業では、自ら学習できるように、自主学習のポイントに関する指導・指示がされましたか。	0.0	9.1	9.1	18.2	63.6	0	11	4.36
3	あなたはこの授業に対して、自主学習（予習、復習）をどの程度行いましたか	0.0	0.0	27.3	0.0	72.7	0	11	4.45
4	あなたがこの授業に対して、あまり自主学習を行なわなかった理由は主に次のどれですか。	0.0	0.0	0.0	0.0	0.0	11	0	0.00
5	あなたはこの授業の内容を、どの程度理解しましたか	0.0	0.0	9.1	45.5	45.5	0	11	4.36
6	あなたがこの授業をあまり理解できなかった理由は主に次のどれですか	0.0	0.0	0.0	0.0	0.0	11	0	0.00
7	担当教員は授業時間を毎回適切に使って、授業をしていましたか	0.0	0.0	0.0	9.1	90.9	0	11	4.91
8	授業の担当教員の熱意は感じられましたか	0.0	0.0	0.0	9.1	90.9	0	11	4.91
9	授業中に担当教員の声は良く聞こえましたか	0.0	0.0	0.0	0.0	100.0	0	11	5.00
10	板書の文字やプロジェクター、配布資料等の教材は見やすく、分かり易いものでしたか	0.0	0.0	0.0	0.0	100.0	0	11	5.00
11	担当教員は学生の理解度を見ながら講義を進めていましたか	0.0	0.0	0.0	9.1	90.9	0	11	4.91
12	学生の私語等の授業の妨げになる行為、あるいはいねむり等を担当教員は注意しましたか	0.0	0.0	0.0	0.0	100.0	0	11	5.00
13	この授業は、内容を伝える為の工夫がどの程度されていたと感じますか	0.0	0.0	0.0	0.0	100.0	0	11	5.00
14	この授業では、自分の意見を発表したり、他の人と討論する機会が設けられていましたか	9.1	0.0	27.3	0.0	63.6	0	11	4.09
15	あなたはこの授業により、どの程度、積極的に学習する態度・意識が身についたと思いますか	0.0	9.1	9.1	0.0	81.8	0	11	4.55
16	この授業に対する全体評価をしてみてください	0.0	0.0	0.0	9.1	90.9	0	11	4.91

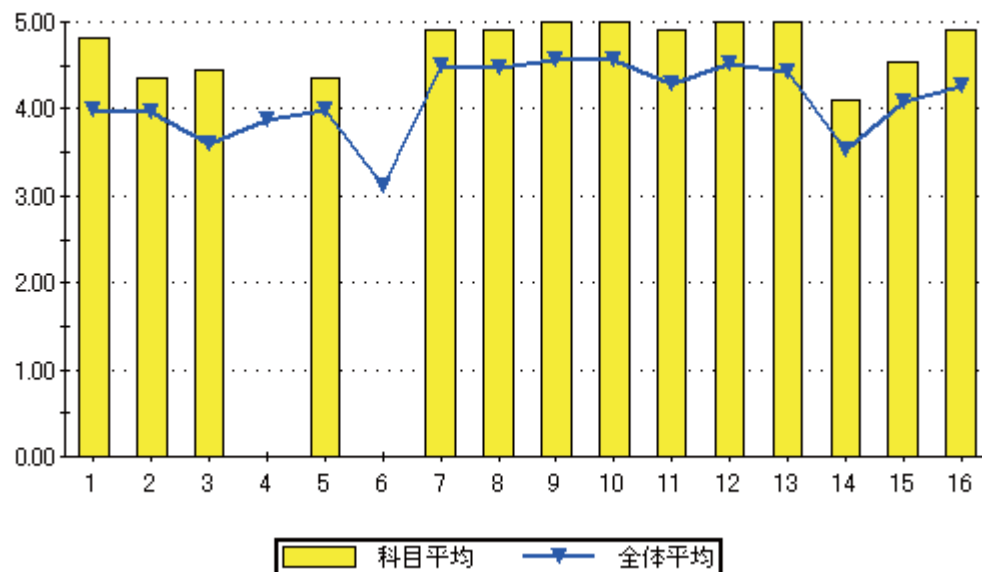

設問16のグラフ

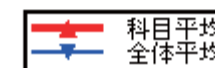
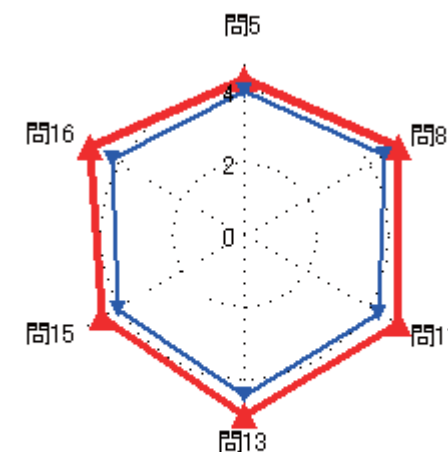
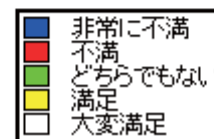



### 集計結果表（グラフ付き）

科目名	153 航空法規
教員氏名	小林 啓太郎

		回答率 (%)					無効	有効	平均
		5	4	3	2	1			
		いいえ	概ね、いいえ	どちらでもない	概ね、はい	はい			
1	あなたのこの授業中の態度は、どの程度積極的かつ真剣でしたか	0.0	0.0	10.0	0.0	90.0	0	30	4.80
2	この授業では、自ら学習できるように、自主学習のポイントに関する指導・指示がされましたか。	0.0	10.0	20.0	20.0	50.0	0	30	4.10
3	あなたはこの授業に対して、自主学習（予習、復習）をどの程度行いましたか	0.0	6.7	23.3	40.0	30.0	0	30	3.93
4	あなたがこの授業に対して、あまり自主学習を行なわなかった理由は主に次のどれですか。	0.0	0.0	0.0	50.0	50.0	28	2	4.50
5	あなたはこの授業の内容を、どの程度理解しましたか	0.0	3.3	16.7	50.0	30.0	0	30	4.07
6	あなたがこの授業をあまり理解できなかった理由は主に次のどれですか	0.0	0.0	0.0	0.0	100.0	29	1	5.00
7	担当教員は授業時間を毎回適切に使って、授業をしていましたか	0.0	0.0	0.0	10.0	90.0	0	30	4.90
8	授業の担当教員の熱意は感じられましたか	0.0	0.0	6.7	10.0	83.3	0	30	4.77
9	授業中に担当教員の声は良く聞こえましたか	0.0	0.0	0.0	3.3	96.7	0	30	4.97
10	板書の文字やプロジェクター、配布資料等の教材は見やすく、分かり易いものでしたか	0.0	6.7	0.0	0.0	93.3	0	30	4.80
11	担当教員は学生の理解度を見ながら講義を進めていましたか	0.0	0.0	0.0	13.3	86.7	0	30	4.87
12	学生の私語等の授業の妨げになる行為、あるいはいねむり等を担当教員は注意しましたか	3.3	0.0	0.0	6.7	90.0	0	30	4.80
13	この授業は、内容を伝える為の工夫がどの程度されていたと感じますか	0.0	0.0	6.7	6.7	86.7	0	30	4.80
14	この授業では、自分の意見を発表したり、他の人と討論する機会が設けられていましたか	10.0	10.0	33.3	20.0	26.7	0	30	3.43
15	あなたはこの授業により、どの程度、積極的に学習する態度・意識が身についたと思いますか	3.3	10.0	10.0	6.7	70.0	0	30	4.30
16	この授業に対する全体評価をしてみてください	0.0	0.0	3.3	23.3	73.3	0	30	4.70

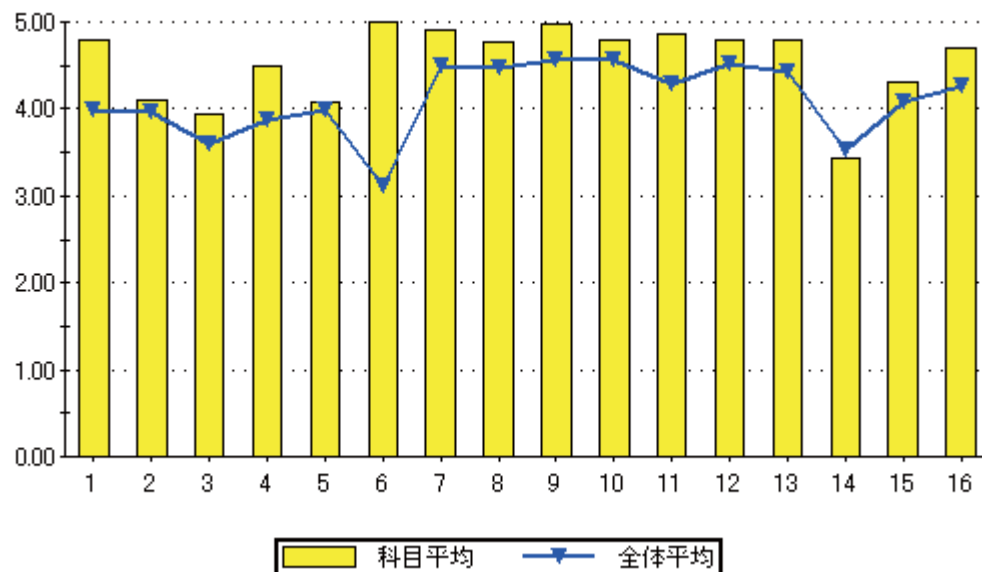

設問16のグラフ

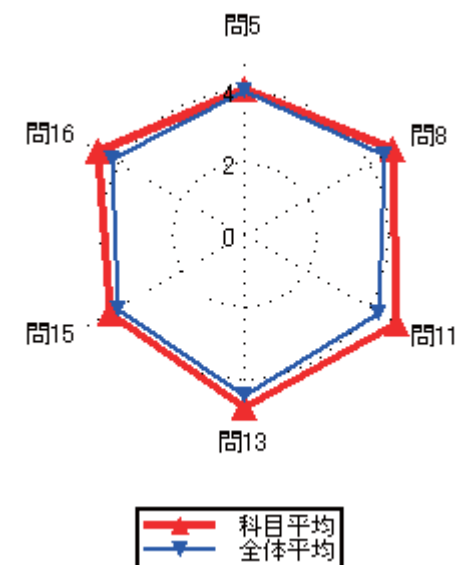
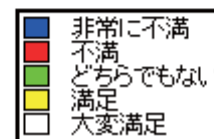

### 集計結果表（グラフ付き）

	科目名 201 電子計測 I	教員氏名 永石 初弘	回答率 (%)					無効	有効	平均
			5	4	3	2	1			
			いいえ	概ね、いいえ	どちらでもない	概ね、はい	はい			
1	あなたのこの授業中の態度は、どの程度積極的かつ真剣でしたか		0.0	0.0	25.0	12.5	62.5	0	16	4.38
2	この授業では、自ら学習できるように、自主学習のポイントに関する指導・指示がされましたか。		0.0	6.3	12.5	18.8	62.5	0	16	4.38
3	あなたはこの授業に対して、自主学習（予習、復習）をどの程度行いましたか		0.0	6.3	18.8	18.8	56.3	0	16	4.25
4	あなたがこの授業に対して、あまり自主学習を行なわなかった理由は主に次のどれですか。		0.0	0.0	100.0	0.0	0.0	15	1	3.00
5	あなたはこの授業の内容を、どの程度理解しましたか		0.0	12.5	43.8	25.0	18.8	0	16	3.50
6	あなたがこの授業をあまり理解できなかった理由は主に次のどれですか		0.0	50.0	0.0	50.0	0.0	14	2	3.00
7	担当教員は授業時間を毎回適切に使って、授業をしていましたか		0.0	6.3	12.5	18.8	62.5	0	16	4.38
8	授業の担当教員の熱意は感じられましたか		0.0	0.0	18.8	31.3	50.0	0	16	4.31
9	授業中に担当教員の声は良く聞こえましたか		0.0	0.0	12.5	18.8	68.8	0	16	4.56
10	板書の文字やプロジェクター、配布資料等の教材は見やすく、分かり易いものでしたか		0.0	0.0	12.5	18.8	68.8	0	16	4.56
11	担当教員は学生の理解度を見ながら講義を進めていましたか		0.0	0.0	31.3	12.5	56.3	0	16	4.25
12	学生の私語等の授業の妨げになる行為、あるいはいねむり等を担当教員は注意しましたか		0.0	0.0	18.8	12.5	68.8	0	16	4.50
13	この授業は、内容を伝える為の工夫がどの程度されていたと感じますか		0.0	6.3	31.3	18.8	43.8	0	16	4.00
14	この授業では、自分の意見を発表したり、他の人と討論する機会が設けられていましたか		6.3	25.0	25.0	12.5	31.3	0	16	3.38
15	あなたはこの授業により、どの程度、積極的に学習する態度・意識が身についたと思いますか		0.0	0.0	18.8	31.3	50.0	0	16	4.31
16	この授業に対する全体評価をしてみてください		0.0	0.0	31.3	31.3	37.5	0	16	4.06

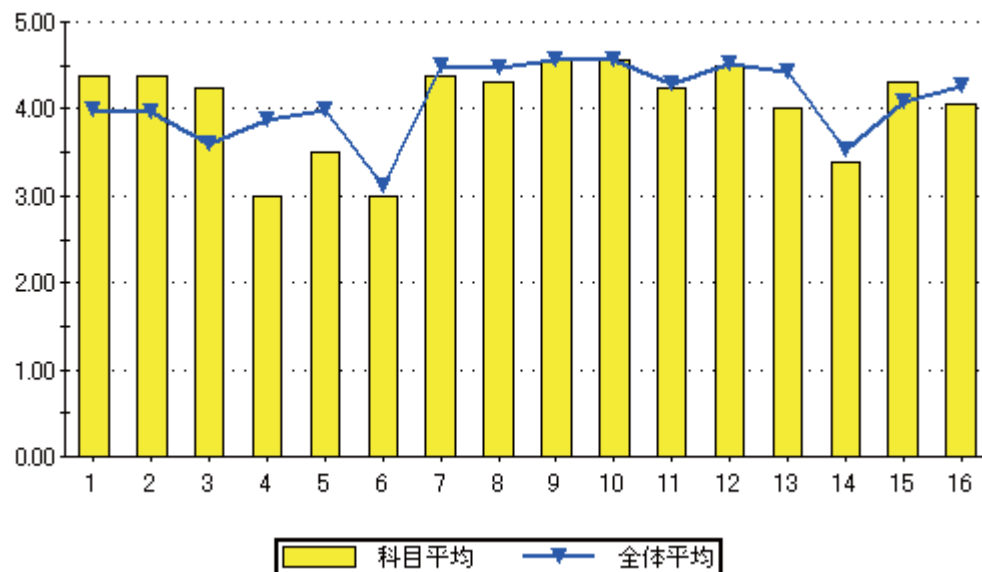

設問16のグラフ

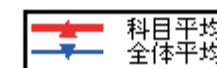
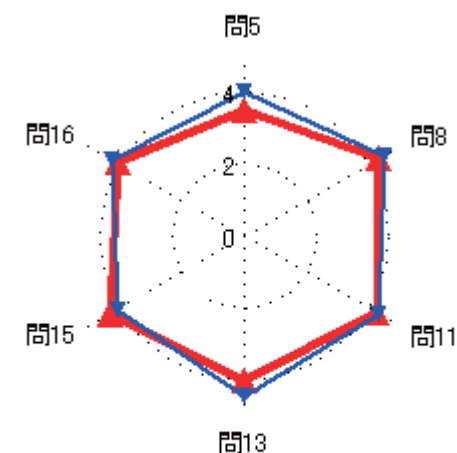
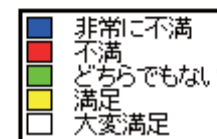
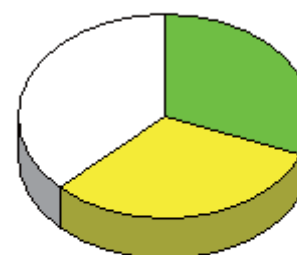

集計結果表（グラフ付き）

	科目名 202 マルチメディア工学	教員氏名 内村 俊二	回答率 (%)					無効	有効	平均
			5	4	3	2	1			
			いいえ	概ね、いいえ	どちらでもない	概ね、はい	はい			
1	あなたのこの授業中の態度は、どの程度積極的かつ真剣でしたか		3.2	32.3	29.0	12.9	22.6	0	31	3.19
2	この授業では、自ら学習できるように、自主学習のポイントに関する指導・指示がされましたか。		12.9	9.7	9.7	25.8	41.9	0	31	3.74
3	あなたはこの授業に対して、自主学習（予習、復習）をどの程度行いましたか		16.1	16.1	19.4	19.4	29.0	0	31	3.29
4	あなたがこの授業に対して、あまり自主学習を行なわなかった理由は主に次のどれですか。		0.0	10.0	20.0	10.0	60.0	21	10	4.20
5	あなたはこの授業の内容を、どの程度理解しましたか		0.0	3.2	12.9	51.6	32.3	0	31	4.13
6	あなたがこの授業をあまり理解できなかった理由は主に次のどれですか		0.0	0.0	0.0	100.0	0.0	30	1	4.00
7	担当教員は授業時間を毎回適切に使って、授業をしていましたか		0.0	6.5	3.2	48.4	41.9	0	31	4.26
8	授業の担当教員の熱意は感じられましたか		0.0	0.0	6.5	45.2	48.4	0	31	4.42
9	授業中に担当教員の声は良く聞こえましたか		0.0	3.2	0.0	29.0	67.7	0	31	4.61
10	板書の文字やプロジェクター、配布資料等の教材は見やすく、分かり易いものでしたか		0.0	0.0	6.5	6.5	87.1	0	31	4.81
11	担当教員は学生の理解度を見ながら講義を進めていましたか		6.5	3.2	0.0	48.4	41.9	0	31	4.16
12	学生の私語等の授業の妨げになる行為、あるいはいねむり等を担当教員は注意しましたか		3.2	3.2	0.0	19.4	74.2	0	31	4.58
13	この授業は、内容を伝える為の工夫がどの程度されていたと感じますか		0.0	3.2	12.9	22.6	61.3	0	31	4.42
14	この授業では、自分の意見を発表したり、他の人と討論する機会が設けられていましたか		35.5	6.5	19.4	19.4	19.4	0	31	2.81
15	あなたはこの授業により、どの程度、積極的に学習する態度・意識が身についたと思いますか		9.7	12.9	9.7	41.9	25.8	0	31	3.61
16	この授業に対する全体評価をしてみてください		0.0	0.0	6.5	48.4	45.2	0	31	4.39

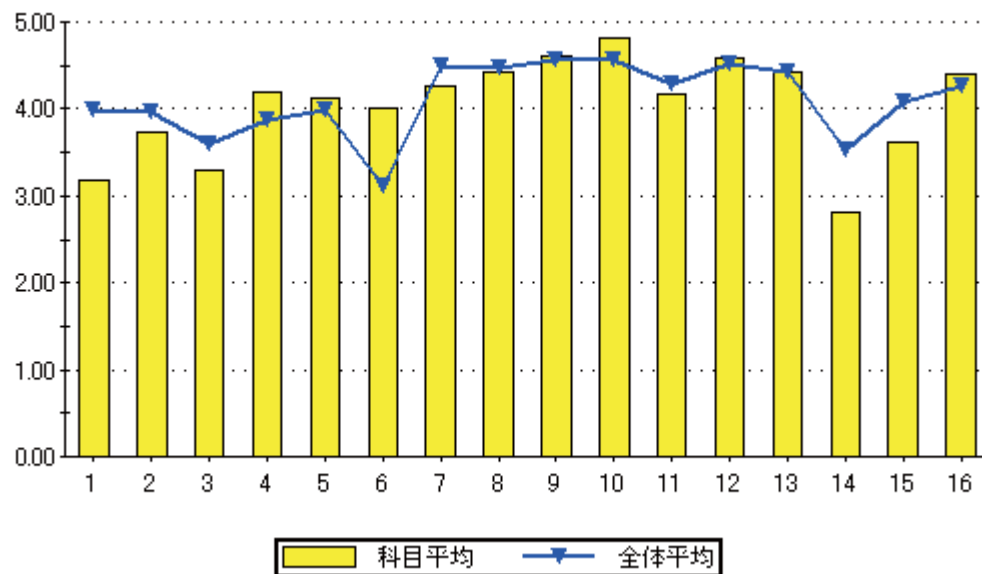

設問16のグラフ

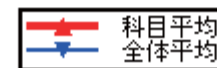
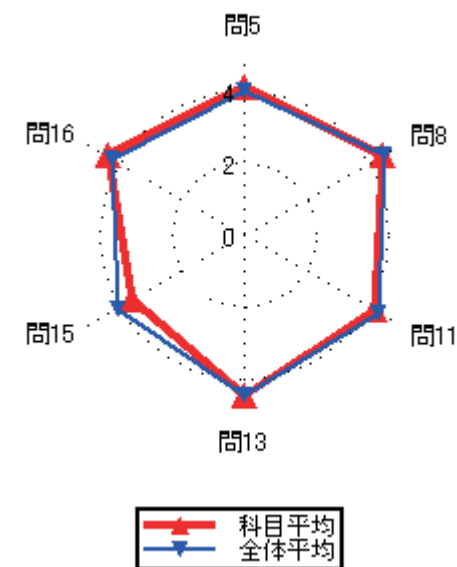
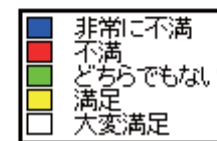
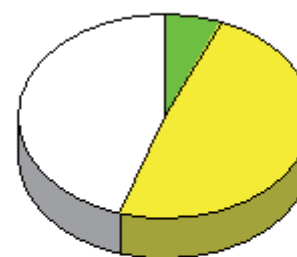

### 集計結果表（グラフ付き）

	科目名 203 コンピュータアーキテクチャ I	教員氏名 岡村 雅一	回答率 (%)					無効	有効	平均
			5 いいえ	4 概ね、いいえ	3 どちらでもない	2 概ね、はい	1 はい			
1	あなたのこの授業中の態度は、どの程度積極的かつ真剣でしたか	0.0	0.0	14.6	12.5	72.9	0	48	4.58	
2	この授業では、自ら学習できるように、自主学習のポイントに関する指導・指示がされましたか。	6.3	6.3	12.5	29.2	45.8	0	48	4.02	
3	あなたはこの授業に対して、自主学習（予習、復習）をどの程度行いましたか	8.3	12.5	14.6	25.0	39.6	0	48	3.75	
4	あなたがこの授業に対して、あまり自主学習を行なわなかった理由は主に次のどれですか。	0.0	0.0	50.0	20.0	30.0	38	10	3.80	
5	あなたはこの授業の内容を、どの程度理解しましたか	0.0	6.3	18.8	52.1	22.9	0	48	3.92	
6	あなたがこの授業をあまり理解できなかった理由は主に次のどれですか	0.0	33.3	0.0	33.3	33.3	45	3	3.67	
7	担当教員は授業時間を毎回適切に使って、授業をしていましたか	0.0	2.1	8.3	37.5	52.1	0	48	4.40	
8	授業の担当教員の熱意は感じられましたか	0.0	2.1	4.2	41.7	52.1	0	48	4.44	
9	授業中に担当教員の声は良く聞こえましたか	2.1	2.1	4.2	18.8	72.9	0	48	4.58	
10	板書の文字やプロジェクター、配布資料等の教材は見やすく、分かり易いものでしたか	0.0	14.6	2.1	12.5	70.8	0	48	4.40	
11	担当教員は学生の理解度を見ながら講義を進めていましたか	10.4	8.3	2.1	31.3	47.9	0	48	3.98	
12	学生の私語等の授業の妨げになる行為、あるいはいねむり等を担当教員は注意しましたか	4.2	0.0	2.1	10.4	83.3	0	48	4.69	
13	この授業は、内容を伝える為の工夫がどの程度されていたと感じますか	4.2	0.0	12.5	20.8	62.5	0	48	4.38	
14	この授業では、自分の意見を発表したり、他の人と討論する機会が設けられていましたか	41.7	14.6	16.7	8.3	18.8	0	48	2.48	
15	あなたはこの授業により、どの程度、積極的に学習する態度・意識が身についたと思いますか	10.4	8.3	12.5	18.8	50.0	0	48	3.90	
16	この授業に対する全体評価をしてみてください	0.0	0.0	10.4	41.7	47.9	0	48	4.38	

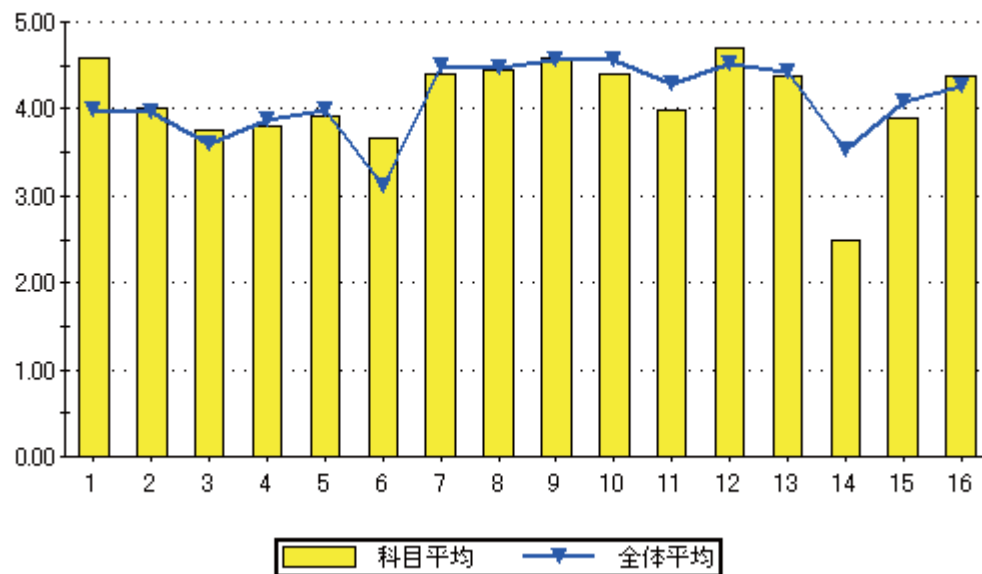

設問16のグラフ

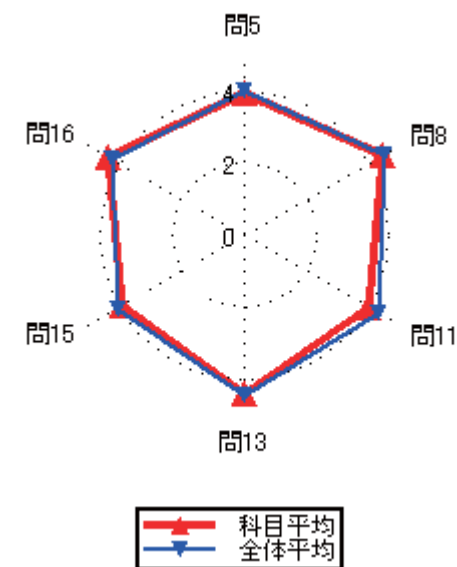
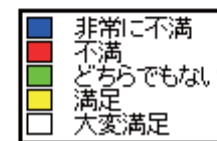
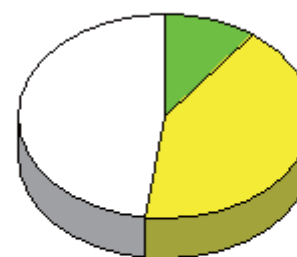

### 集計結果表（グラフ付き）

	科目名 204 情報システム工学	教員氏名 當金 一郎	回答率 (%)					無効	有効	平均
			5	4	3	2	1			
			いいえ	概ね、いいえ	どちらでもない	概ね、はい	はい			
1	あなたのこの授業中の態度は、どの程度積極的かつ真剣でしたか		0.0	9.1	18.2	4.5	68.2	0	22	4.32
2	この授業では、自ら学習できるように、自主学習のポイントに関する指導・指示がされましたか。		0.0	13.6	27.3	13.6	45.5	0	22	3.91
3	あなたはこの授業に対して、自主学習（予習、復習）をどの程度行いましたか		0.0	4.5	22.7	31.8	40.9	0	22	4.09
4	あなたがこの授業に対して、あまり自主学習を行なわなかった理由は主に次のどれですか。		0.0	0.0	100.0	0.0	0.0	21	1	3.00
5	あなたはこの授業の内容を、どの程度理解しましたか		0.0	0.0	13.6	68.2	18.2	0	22	4.05
6	あなたがこの授業をあまり理解できなかった理由は主に次のどれですか		0.0	0.0	0.0	0.0	0.0	22	0	0.00
7	担当教員は授業時間を毎回適切に使って、授業をしていましたか		0.0	0.0	18.2	27.3	54.5	0	22	4.36
8	授業の担当教員の熱意は感じられましたか		0.0	9.1	9.1	31.8	50.0	0	22	4.23
9	授業中に担当教員の声は良く聞こえましたか		0.0	4.5	4.5	22.7	68.2	0	22	4.55
10	板書の文字やプロジェクター、配布資料等の教材は見やすく、分かり易いものでしたか		0.0	0.0	4.5	18.2	77.3	0	22	4.73
11	担当教員は学生の理解度を見ながら講義を進めていましたか		4.5	4.5	13.6	40.9	36.4	0	22	4.00
12	学生の私語等の授業の妨げになる行為、あるいはいねむり等を担当教員は注意しましたか		0.0	4.5	13.6	13.6	68.2	0	22	4.45
13	この授業は、内容を伝える為の工夫がどの程度されていたと感じますか		4.5	4.5	13.6	22.7	54.5	0	22	4.18
14	この授業では、自分の意見を発表したり、他の人と討論する機会が設けられていましたか		54.5	4.5	22.7	13.6	4.5	0	22	2.09
15	あなたはこの授業により、どの程度、積極的に学習する態度・意識が身についたと思いますか		0.0	22.7	27.3	9.1	40.9	0	22	3.68
16	この授業に対する全体評価をしてみてください		0.0	4.5	9.1	68.2	18.2	0	22	4.00

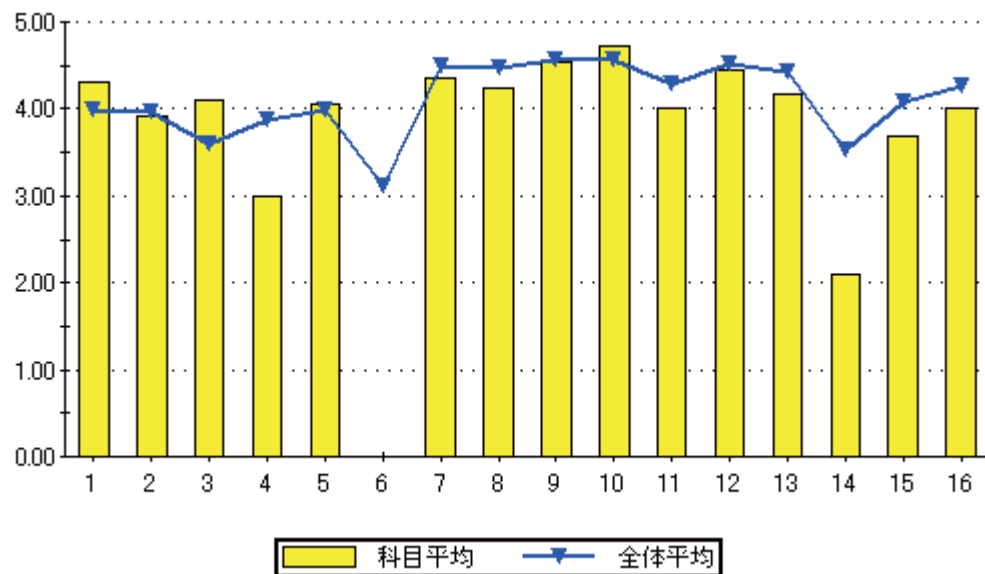

問16のグラフ

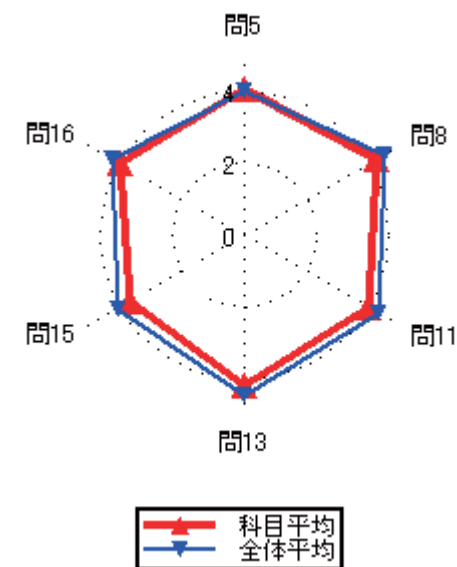

### 集計結果表（グラフ付き）

No.	質問内容	回答率 (%)					無効	有効	平均
		5	4	3	2	1			
		いいえ	概ね、いいえ	どちらでもない	概ね、はい	はい			
1	あなたのこの授業中の態度は、どの程度積極的かつ真剣でしたか	0.0	25.0	0.0	12.5	62.5	0	16	4.13
2	この授業では、自ら学習できるように、自主学習のポイントに関する指導・指示がされましたか。	12.5	0.0	6.3	37.5	43.8	0	16	4.00
3	あなたはこの授業に対して、自主学習（予習、復習）をどの程度行いましたか	37.5	6.3	6.3	25.0	25.0	0	16	2.94
4	あなたがこの授業に対して、あまり自主学習を行なわなかった理由は主に次のどれですか。	0.0	0.0	0.0	14.3	85.7	9	7	4.86
5	あなたはこの授業の内容を、どの程度理解しましたか	0.0	0.0	6.3	37.5	56.3	0	16	4.50
6	あなたがこの授業をあまり理解できなかった理由は主に次のどれですか	0.0	0.0	0.0	0.0	0.0	16	0	0.00
7	担当教員は授業時間を毎回適切に使って、授業をしていましたか	0.0	0.0	18.8	18.8	62.5	0	16	4.44
8	授業の担当教員の熱意は感じられましたか	0.0	0.0	0.0	50.0	50.0	0	16	4.50
9	授業中に担当教員の声は良く聞こえましたか	0.0	0.0	0.0	31.3	68.8	0	16	4.69
10	板書の文字やプロジェクター、配布資料等の教材は見やすく、分かり易いものでしたか	0.0	6.3	0.0	18.8	75.0	0	16	4.63
11	担当教員は学生の理解度を見ながら講義を進めていましたか	12.5	6.3	0.0	25.0	56.3	0	16	4.06
12	学生の私語等の授業の妨げになる行為、あるいはいねむり等を担当教員は注意しましたか	0.0	0.0	6.3	6.3	87.5	0	16	4.81
13	この授業は、内容を伝える為の工夫がどの程度されていたと感じますか	0.0	0.0	25.0	18.8	56.3	0	16	4.31
14	この授業では、自分の意見を発表したり、他の人と討論する機会が設けられていましたか	43.8	0.0	31.3	6.3	18.8	0	16	2.56
15	あなたはこの授業により、どの程度、積極的に学習する態度・意識が身についたと思いますか	0.0	6.3	25.0	12.5	56.3	0	16	4.19
16	この授業に対する全体評価をしてみてください	0.0	0.0	18.8	56.3	25.0	0	16	4.06

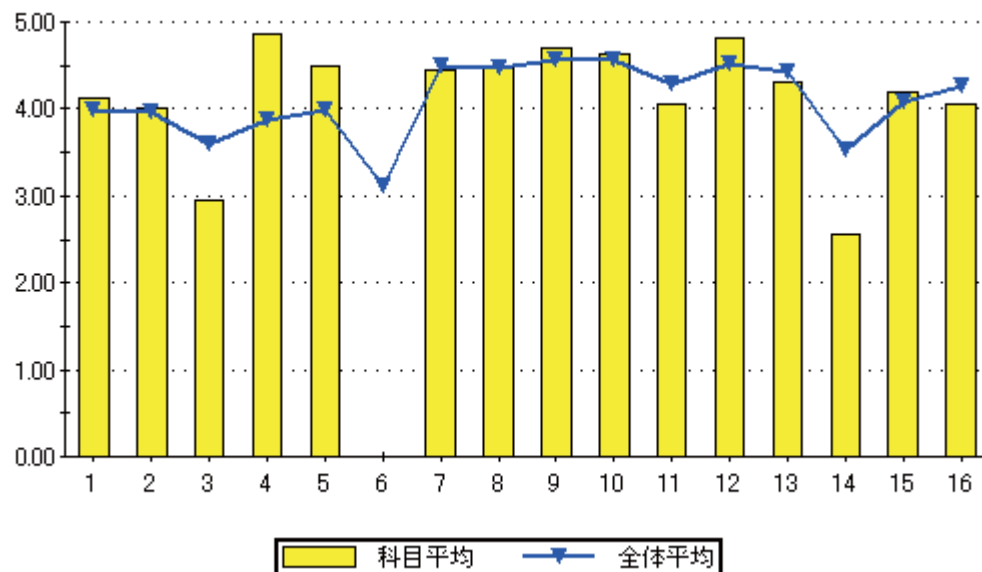

設問16のグラフ

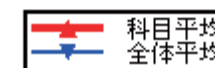
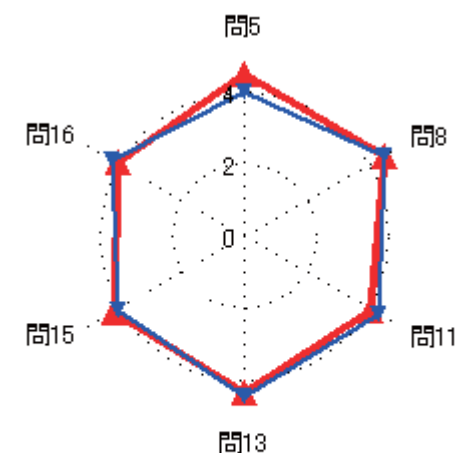
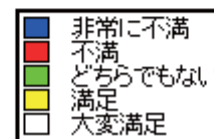
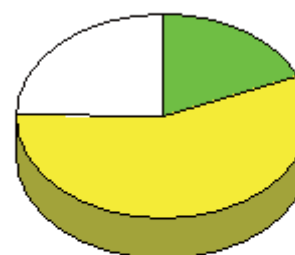



### 集計結果表（グラフ付き）

	科目名 206 コンピュータリテラシー	教員氏名 松田 翔太	回答率 (%)					無効	有効	平均
			5	4	3	2	1			
			いいえ	概ね、いいえ	どちらでもない	概ね、はい	はい			
1	あなたのこの授業中の態度は、どの程度積極的かつ真剣でしたか		3.6	61.8	9.1	5.5	20.0	0	55	2.76
2	この授業では、自ら学習できるように、自主学習のポイントに関する指導・指示がされましたか。		40.0	7.3	9.1	12.7	30.9	0	55	2.87
3	あなたはこの授業に対して、自主学習（予習、復習）をどの程度行いましたか		32.7	14.5	14.5	12.7	25.5	0	55	2.84
4	あなたがこの授業に対して、あまり自主学習を行なわなかった理由は主に次のどれですか。		3.8	3.8	7.7	7.7	76.9	29	26	4.50
5	あなたはこの授業の内容を、どの程度理解しましたか		1.8	5.5	21.8	41.8	29.1	0	55	3.91
6	あなたがこの授業をあまり理解できなかった理由は主に次のどれですか		25.0	25.0	0.0	25.0	25.0	51	4	3.00
7	担当教員は授業時間を毎回適切に使って、授業をしていましたか		0.0	0.0	1.8	38.2	60.0	0	55	4.58
8	授業の担当教員の熱意は感じられましたか		1.8	0.0	9.1	50.9	38.2	0	55	4.24
9	授業中に担当教員の声は良く聞こえましたか		1.8	0.0	5.5	21.8	70.9	0	55	4.60
10	板書の文字やプロジェクター、配布資料等の教材は見やすく、分かり易いものでしたか		1.8	1.8	1.8	12.7	81.8	0	55	4.71
11	担当教員は学生の理解度を見ながら講義を進めていましたか		1.8	5.5	7.3	40.0	45.5	0	55	4.22
12	学生の私語等の授業の妨げになる行為、あるいはいねむり等を担当教員は注意しましたか		1.8	1.8	1.8	9.1	85.5	0	55	4.75
13	この授業は、内容を伝える為の工夫がどの程度されていたと感じますか		1.8	1.8	14.5	23.6	58.2	0	55	4.35
14	この授業では、自分の意見を発表したり、他の人と討論する機会が設けられていましたか		30.9	16.4	16.4	12.7	23.6	0	55	2.82
15	あなたはこの授業により、どの程度、積極的に学習する態度・意識が身についたと思いますか		7.3	12.7	9.1	23.6	47.3	0	55	3.91
16	この授業に対する全体評価をしてみてください		1.8	0.0	3.6	45.5	49.1	0	55	4.40

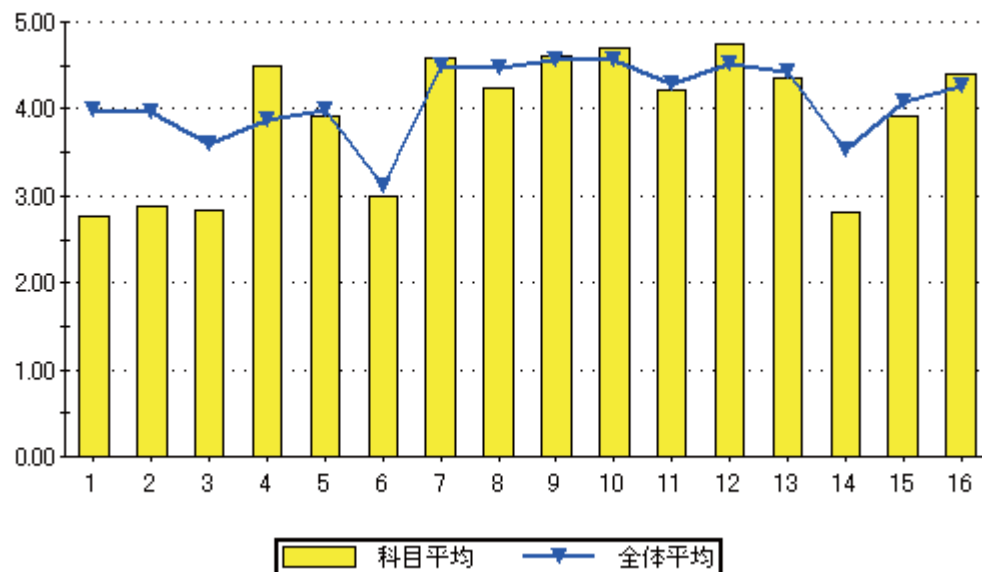

設問16のグラフ

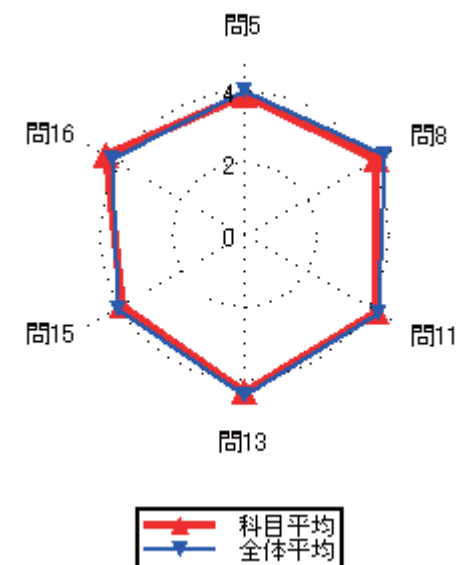
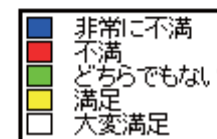
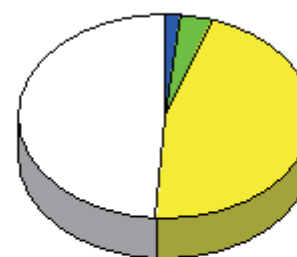

### 集計結果表（グラフ付き）

	科目名 207 情報・電子基礎数理 I	教員氏名 當金 一郎	回答率 (%)					無効	有効	平均
			5	4	3	2	1			
			いいえ	概ね、いいえ	どちらでもない	概ね、はい	はい			
1	あなたのこの授業中の態度は、どの程度積極的かつ真剣でしたか		6.0	10.0	30.0	20.0	34.0	0	50	3.66
2	この授業では、自ら学習できるように、自主学習のポイントに関する指導・指示がされましたか。		14.0	14.0	18.0	40.0	14.0	0	50	3.26
3	あなたはこの授業に対して、自主学習（予習、復習）をどの程度行いましたか		14.0	16.0	40.0	22.0	8.0	0	50	2.94
4	あなたがこの授業に対して、あまり自主学習を行なわなかった理由は主に次のどれですか。		13.3	6.7	20.0	26.7	33.3	35	15	3.60
5	あなたはこの授業の内容を、どの程度理解しましたか		2.0	12.0	22.0	52.0	12.0	0	50	3.60
6	あなたがこの授業をあまり理解できなかった理由は主に次のどれですか		28.6	14.3	14.3	42.9	0.0	43	7	2.71
7	担当教員は授業時間を毎回適切に使って、授業をしていましたか		4.0	4.0	52.0	12.0	28.0	0	50	3.56
8	授業の担当教員の熱意は感じられましたか		2.0	6.0	24.0	52.0	16.0	0	50	3.74
9	授業中に担当教員の声は良く聞こえましたか		2.0	14.0	16.0	30.0	38.0	0	50	3.88
10	板書の文字やプロジェクター、配布資料等の教材は見やすく、分かり易いものでしたか		8.0	8.0	12.0	26.0	46.0	0	50	3.94
11	担当教員は学生の理解度を見ながら講義を進めていましたか		20.0	12.0	24.0	28.0	16.0	0	50	3.08
12	学生の私語等の授業の妨げになる行為、あるいはいねむり等を担当教員は注意しましたか		14.0	10.0	6.0	16.0	54.0	0	50	3.86
13	この授業は、内容を伝える為の工夫がどの程度されていたと感じますか		8.0	4.0	34.0	30.0	24.0	0	50	3.58
14	この授業では、自分の意見を発表したり、他の人と討論する機会が設けられていましたか		54.0	16.0	12.0	8.0	10.0	0	50	2.04
15	あなたはこの授業により、どの程度、積極的に学習する態度・意識が身についたと思いますか		26.0	10.0	24.0	22.0	18.0	0	50	2.96
16	この授業に対する全体評価をしてみてください		6.0	4.0	38.0	42.0	10.0	0	50	3.46

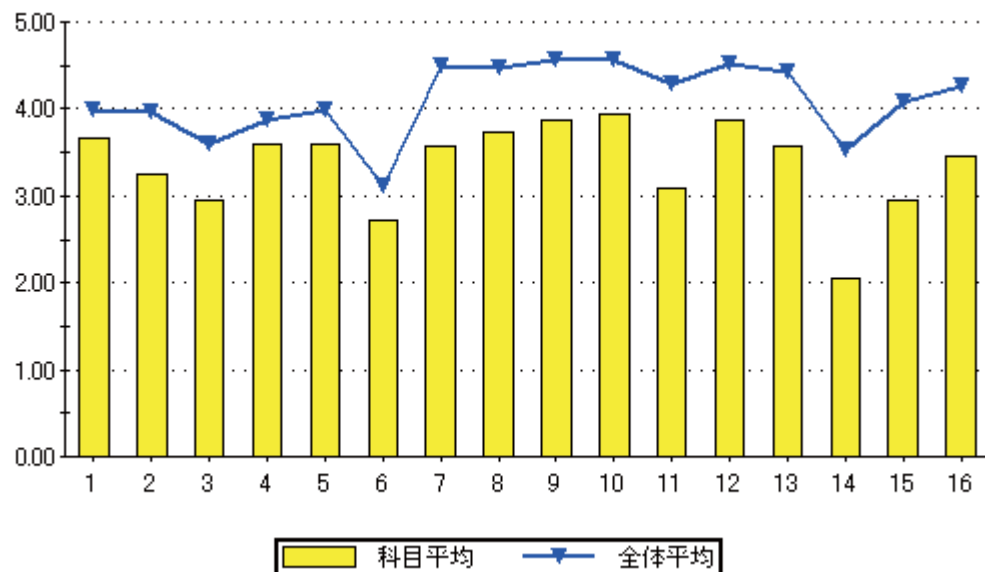

設問16のグラフ

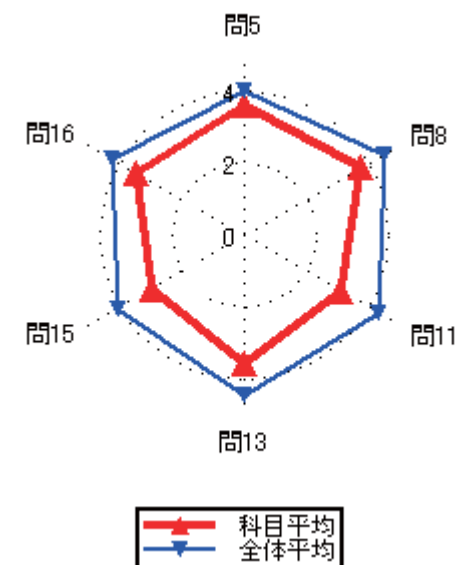

### 集計結果表（グラフ付き）

	科目名 208 電磁気学 I	教員氏名 山田 猛矢	回答率 (%)					無効	有効	平均
			5	4	3	2	1			
			いいえ	概ね、いいえ	どちらでもない	概ね、はい	はい			
1	あなたのこの授業中の態度は、どの程度積極的かつ真剣でしたか		0.0	2.2	22.2	20.0	55.6	0	45	4.29
2	この授業では、自ら学習できるように、自主学習のポイントに関する指導・指示がされましたか。		4.4	6.7	15.6	33.3	40.0	0	45	3.98
3	あなたはこの授業に対して、自主学習（予習、復習）をどの程度行いましたか		8.9	13.3	26.7	20.0	31.1	0	45	3.51
4	あなたがこの授業に対して、あまり自主学習を行なわなかった理由は主に次のどれですか。		0.0	20.0	20.0	40.0	20.0	35	10	3.60
5	あなたはこの授業の内容を、どの程度理解しましたか		0.0	11.1	31.1	33.3	24.4	0	45	3.71
6	あなたがこの授業をあまり理解できなかった理由は主に次のどれですか		0.0	0.0	0.0	20.0	80.0	40	5	4.80
7	担当教員は授業時間を毎回適切に使って、授業をしていましたか		0.0	2.2	4.4	46.7	46.7	0	45	4.38
8	授業の担当教員の熱意は感じられましたか		0.0	2.2	6.7	42.2	48.9	0	45	4.38
9	授業中に担当教員の声は良く聞こえましたか		0.0	2.2	2.2	26.7	68.9	0	45	4.62
10	板書の文字やプロジェクター、配布資料等の教材は見やすく、分かり易いものでしたか		0.0	2.2	6.7	17.8	73.3	0	45	4.62
11	担当教員は学生の理解度を見ながら講義を進めていましたか		11.1	2.2	4.4	37.8	44.4	0	45	4.02
12	学生の私語等の授業の妨げになる行為、あるいはいねむり等を担当教員は注意しましたか		2.2	0.0	4.4	11.1	82.2	0	45	4.71
13	この授業は、内容を伝える為の工夫がどの程度されていたと感じますか		0.0	0.0	13.3	20.0	66.7	0	45	4.53
14	この授業では、自分の意見を発表したり、他の人と討論する機会が設けられていましたか		20.0	24.4	24.4	13.3	17.8	0	45	2.84
15	あなたはこの授業により、どの程度、積極的に学習する態度・意識が身についたと思いますか		8.9	6.7	11.1	37.8	35.6	0	45	3.84
16	この授業に対する全体評価をしてみてください		0.0	0.0	6.7	64.4	28.9	0	45	4.22

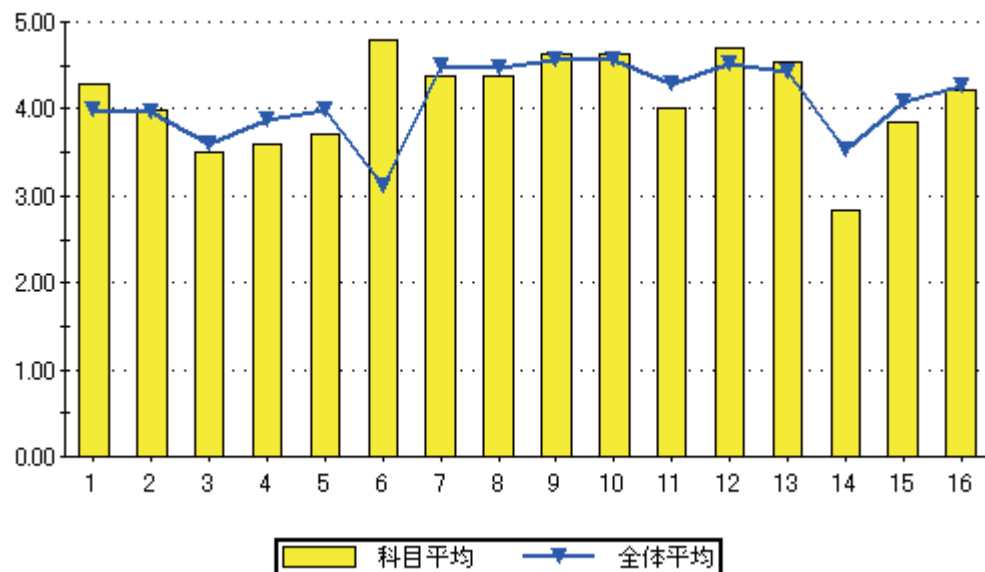

設問16のグラフ

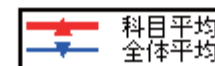
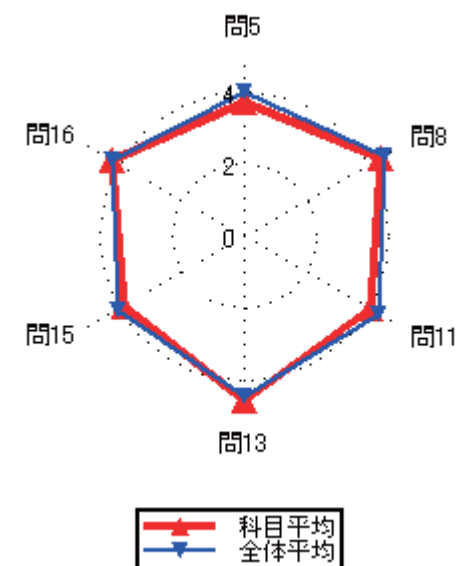
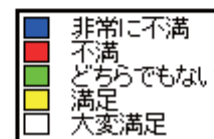
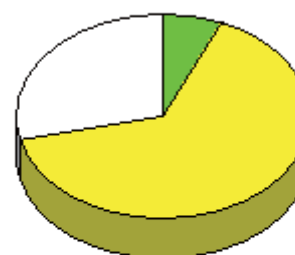

### 集計結果表（グラフ付き）

	科目名 209 応用電磁気学	教員氏名 山田 猛矢	回答率 (%)					無効	有効	平均
			5	4	3	2	1			
			いいえ	概ね、いいえ	どちらでもない	概ね、はい	はい			
1	あなたのこの授業中の態度は、どの程度積極的かつ真剣でしたか		0.0	0.0	14.3	0.0	85.7	0	7	4.71
2	この授業では、自ら学習できるように、自主学習のポイントに関する指導・指示がされましたか。		0.0	14.3	28.6	14.3	42.9	0	7	3.86
3	あなたはこの授業に対して、自主学習（予習、復習）をどの程度行いましたか		0.0	14.3	28.6	42.9	14.3	0	7	3.57
4	あなたがこの授業に対して、あまり自主学習を行なわなかった理由は主に次のどれですか。		100.0	0.0	0.0	0.0	0.0	6	1	1.00
5	あなたはこの授業の内容を、どの程度理解しましたか		0.0	0.0	14.3	57.1	28.6	0	7	4.14
6	あなたがこの授業をあまり理解できなかった理由は主に次のどれですか		0.0	0.0	0.0	0.0	0.0	7	0	0.00
7	担当教員は授業時間を毎回適切に使って、授業をしていましたか		0.0	0.0	0.0	28.6	71.4	0	7	4.71
8	授業の担当教員の熱意は感じられましたか		0.0	0.0	0.0	14.3	85.7	0	7	4.86
9	授業中に担当教員の声は良く聞こえましたか		0.0	0.0	14.3	28.6	57.1	0	7	4.43
10	板書の文字やプロジェクター、配布資料等の教材は見やすく、分かり易いものでしたか		0.0	0.0	0.0	14.3	85.7	0	7	4.86
11	担当教員は学生の理解度を見ながら講義を進めていましたか		0.0	14.3	0.0	42.9	42.9	0	7	4.14
12	学生の私語等の授業の妨げになる行為、あるいはいねむり等を担当教員は注意しましたか		0.0	0.0	0.0	0.0	100.0	0	7	5.00
13	この授業は、内容を伝える為の工夫がどの程度されていたと感じますか		0.0	0.0	14.3	14.3	71.4	0	7	4.57
14	この授業では、自分の意見を発表したり、他の人と討論する機会が設けられていましたか		14.3	14.3	28.6	0.0	42.9	0	7	3.43
15	あなたはこの授業により、どの程度、積極的に学習する態度・意識が身についたと思いますか		0.0	0.0	28.6	28.6	42.9	0	7	4.14
16	この授業に対する全体評価をしてみてください		0.0	0.0	0.0	57.1	42.9	0	7	4.43

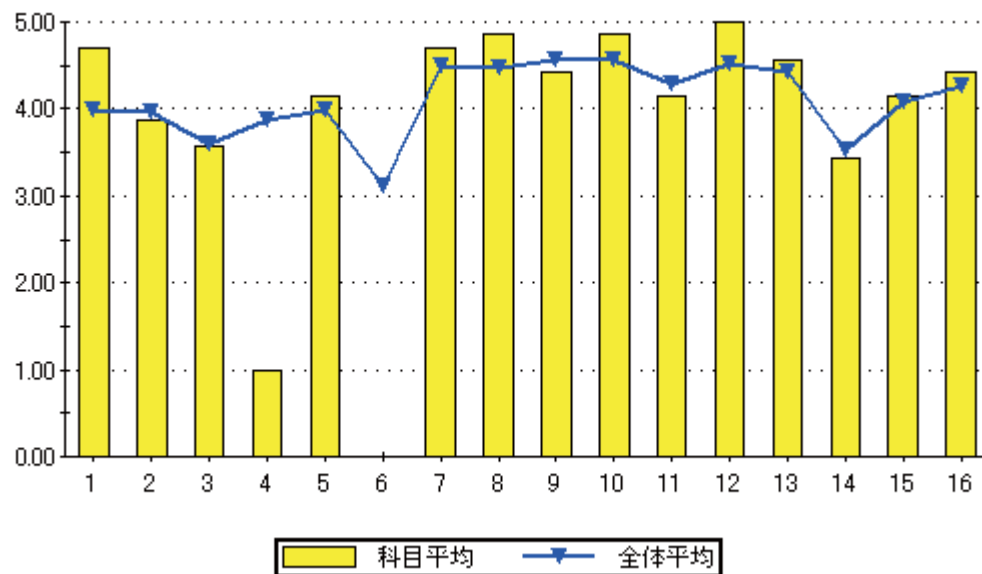

設問16のグラフ

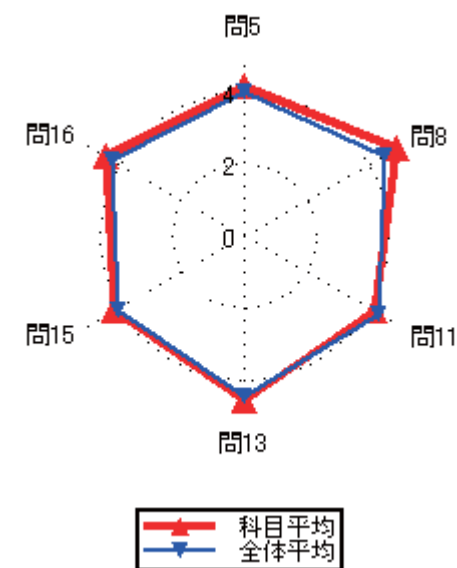
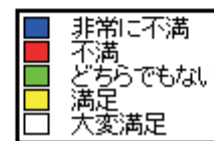
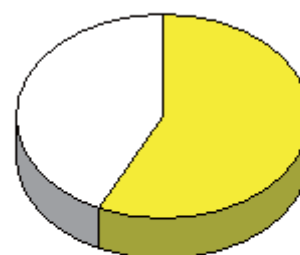

### 集計結果表（グラフ付き）

	科目名 210 電気回路 I	教員氏名 當金 一郎	回答率 (%)					無効	有効	平均
			5	4	3	2	1			
			いいえ	概ね、いいえ	どちらでもない	概ね、はい	はい			
1	あなたのこの授業中の態度は、どの程度積極的かつ真剣でしたか		1.6	4.7	28.1	17.2	48.4	0	64	4.06
2	この授業では、自ら学習できるように、自主学習のポイントに関する指導・指示がされましたか。		9.4	10.9	28.1	25.0	26.6	0	64	3.48
3	あなたはこの授業に対して、自主学習（予習、復習）をどの程度行いましたか		14.1	25.0	26.6	20.3	14.1	0	64	2.95
4	あなたがこの授業に対して、あまり自主学習を行なわなかった理由は主に次のどれですか。		8.0	24.0	24.0	20.0	24.0	39	25	3.28
5	あなたはこの授業の内容を、どの程度理解しましたか		3.1	12.5	28.1	39.1	17.2	0	64	3.55
6	あなたがこの授業をあまり理解できなかった理由は主に次のどれですか		30.0	30.0	10.0	20.0	10.0	54	10	2.50
7	担当教員は授業時間を毎回適切に使って、授業をしていましたか		0.0	4.7	51.6	10.9	32.8	0	64	3.72
8	授業の担当教員の熱意は感じられましたか		1.6	3.1	20.3	54.7	20.3	0	64	3.89
9	授業中に担当教員の声は良く聞こえましたか		1.6	7.8	15.6	37.5	37.5	0	64	4.02
10	板書の文字やプロジェクター、配布資料等の教材は見やすく、分かり易いものでしたか		3.1	14.1	4.7	23.4	54.7	0	64	4.13
11	担当教員は学生の理解度を見ながら講義を進めていましたか		18.8	12.5	14.1	35.9	18.8	0	64	3.23
12	学生の私語等の授業の妨げになる行為、あるいはいねむり等を担当教員は注意しましたか		23.4	9.4	4.7	9.4	53.1	0	64	3.59
13	この授業は、内容を伝える為の工夫がどの程度されていたと感じますか		1.6	9.4	31.3	32.8	25.0	0	64	3.70
14	この授業では、自分の意見を発表したり、他の人と討論する機会が設けられていましたか		56.3	15.6	10.9	3.1	14.1	0	64	2.03
15	あなたはこの授業により、どの程度、積極的に学習する態度・意識が身についたと思いますか		12.5	21.9	20.3	20.3	25.0	0	64	3.23
16	この授業に対する全体評価をしてみてください		1.6	10.9	29.7	39.1	18.8	0	64	3.63

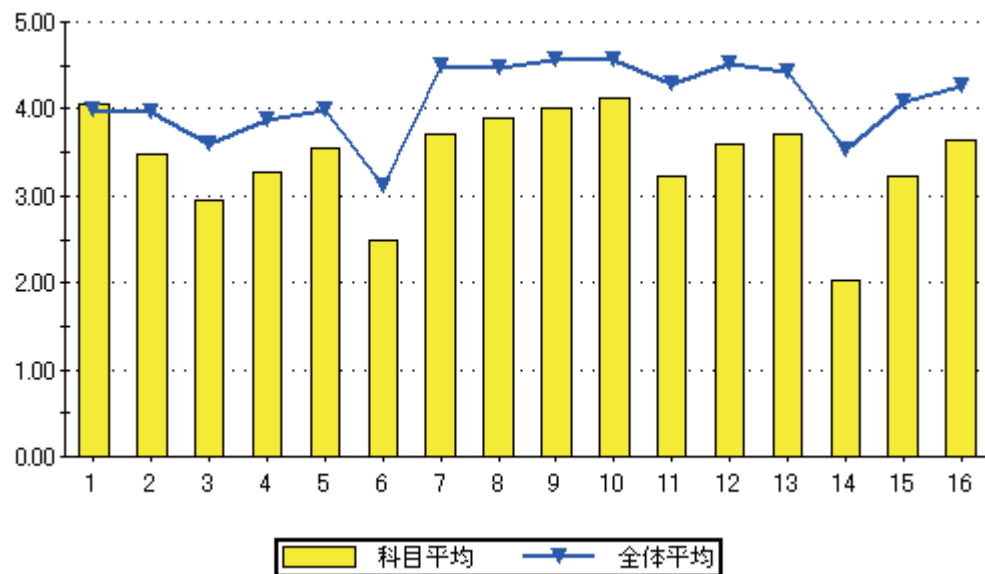

設問16のグラフ

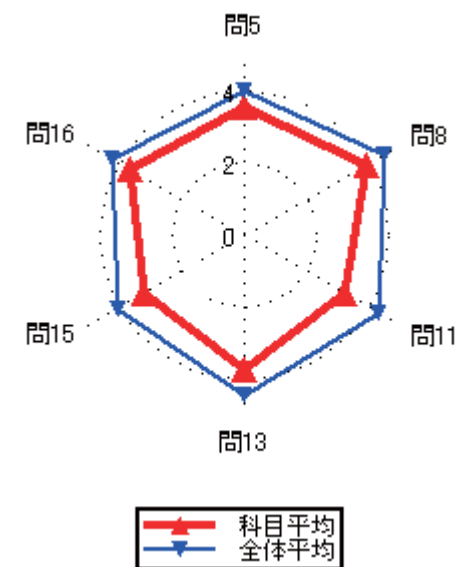

### 集計結果表（グラフ付き）

	科目名 211 電子回路Ⅱ	教員氏名 永石 初弘	回答率 (%)					無効	有効	平均
			5	4	3	2	1			
			いいえ	概ね、いいえ	どちらでもない	概ね、はい	はい			
1	あなたのこの授業中の態度は、どの程度積極的かつ真剣でしたか		4.2	16.7	20.8	20.8	37.5	0	48	3.71
2	この授業では、自ら学習できるように、自主学習のポイントに関する指導・指示がされましたか。		0.0	0.0	10.4	20.8	68.8	0	48	4.58
3	あなたはこの授業に対して、自主学習（予習、復習）をどの程度行いましたか		6.3	6.3	10.4	31.3	45.8	0	48	4.04
4	あなたがこの授業に対して、あまり自主学習を行なわなかった理由は主に次のどれですか。		33.3	50.0	16.7	0.0	0.0	42	6	1.83
5	あなたはこの授業の内容を、どの程度理解しましたか		10.4	16.7	37.5	25.0	10.4	0	48	3.08
6	あなたがこの授業をあまり理解できなかった理由は主に次のどれですか		38.5	7.7	7.7	7.7	38.5	35	13	3.00
7	担当教員は授業時間を毎回適切に使って、授業をしていましたか		0.0	2.1	10.4	20.8	66.7	0	48	4.52
8	授業の担当教員の熱意は感じられましたか		0.0	4.2	12.5	33.3	50.0	0	48	4.29
9	授業中に担当教員の声は良く聞こえましたか		4.2	6.3	8.3	18.8	62.5	0	48	4.29
10	板書の文字やプロジェクター、配布資料等の教材は見やすく、分かり易いものでしたか		4.2	16.7	6.3	22.9	50.0	0	48	3.98
11	担当教員は学生の理解度を見ながら講義を進めていましたか		12.5	12.5	12.5	27.1	35.4	0	48	3.60
12	学生の私語等の授業の妨げになる行為、あるいはいねむり等を担当教員は注意しましたか		6.3	4.2	8.3	10.4	70.8	0	48	4.35
13	この授業は、内容を伝える為の工夫がどの程度されていたと感じますか		4.2	6.3	18.8	33.3	37.5	0	48	3.94
14	この授業では、自分の意見を発表したり、他の人と討論する機会が設けられていましたか		31.3	10.4	20.8	12.5	25.0	0	48	2.90
15	あなたはこの授業により、どの程度、積極的に学習する態度・意識が身についたと思いますか		14.6	2.1	14.6	33.3	35.4	0	48	3.73
16	この授業に対する全体評価をしてみてください		6.3	4.2	25.0	41.7	22.9	0	48	3.71

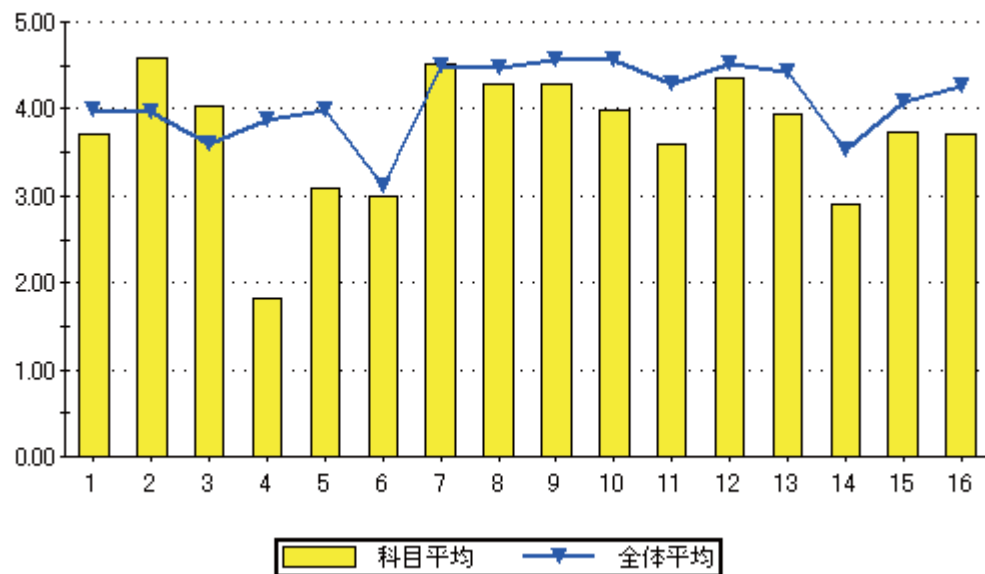

設問16のグラフ

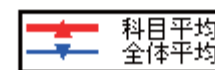
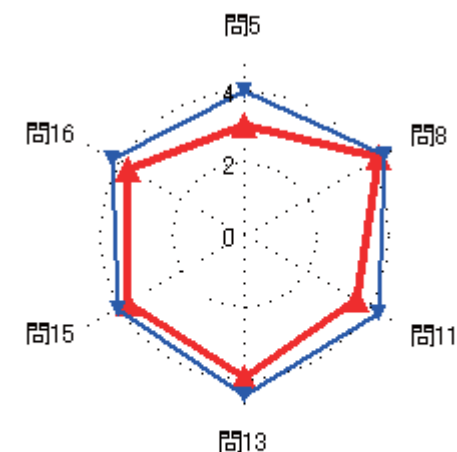
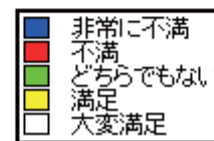



### 集計結果表（グラフ付き）

	科目名 212 デジタル回路 I	教員氏名 岡村 雅一	回答率 (%)					無効	有効	平均
			5	4	3	2	1			
			いいえ	概ね、いいえ	どちらでもない	概ね、はい	はい			
1	あなたのこの授業中の態度は、どの程度積極的かつ真剣でしたか		0.0	0.0	17.9	28.6	53.6	0	28	4.36
2	この授業では、自ら学習できるように、自主学習のポイントに関する指導・指示がされましたか。		3.6	3.6	17.9	32.1	42.9	0	28	4.07
3	あなたはこの授業に対して、自主学習（予習、復習）をどの程度行いましたか		14.3	14.3	14.3	28.6	28.6	0	28	3.43
4	あなたがこの授業に対して、あまり自主学習を行なわなかった理由は主に次のどれですか。		0.0	12.5	12.5	50.0	25.0	20	8	3.88
5	あなたはこの授業の内容を、どの程度理解しましたか		3.6	3.6	28.6	46.4	17.9	0	28	3.71
6	あなたがこの授業をあまり理解できなかった理由は主に次のどれですか		0.0	0.0	50.0	50.0	0.0	26	2	3.50
7	担当教員は授業時間を毎回適切に使って、授業をしていましたか		0.0	0.0	3.6	50.0	46.4	0	28	4.43
8	授業の担当教員の熱意は感じられましたか		0.0	0.0	3.6	50.0	46.4	0	28	4.43
9	授業中に担当教員の声は良く聞こえましたか		0.0	3.6	7.1	28.6	60.7	0	28	4.46
10	板書の文字やプロジェクター、配布資料等の教材は見やすく、分かり易いものでしたか		0.0	10.7	3.6	25.0	60.7	0	28	4.36
11	担当教員は学生の理解度を見ながら講義を進めていましたか		14.3	3.6	3.6	28.6	50.0	0	28	3.96
12	学生の私語等の授業の妨げになる行為、あるいはいねむり等を担当教員は注意しましたか		0.0	3.6	7.1	42.9	46.4	0	28	4.32
13	この授業は、内容を伝える為の工夫がどの程度されていたと感じますか		0.0	0.0	10.7	39.3	50.0	0	28	4.39
14	この授業では、自分の意見を発表したり、他の人と討論する機会が設けられていましたか		35.7	3.6	10.7	17.9	32.1	0	28	3.07
15	あなたはこの授業により、どの程度、積極的に学習する態度・意識が身についたと思いますか		21.4	7.1	7.1	35.7	28.6	0	28	3.43
16	この授業に対する全体評価をしてみてください		0.0	0.0	10.7	50.0	39.3	0	28	4.29

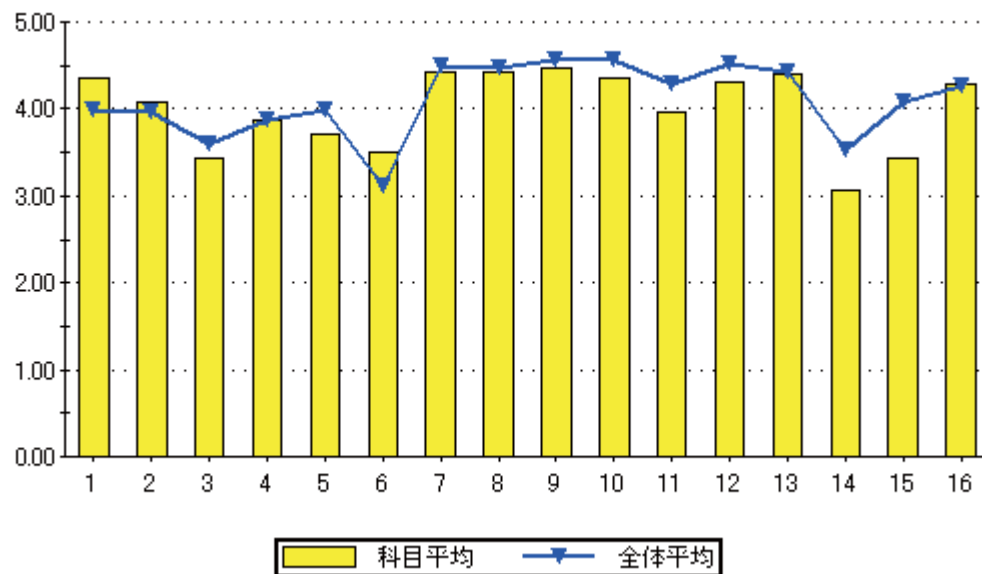

設問16のグラフ

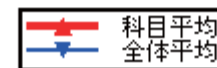
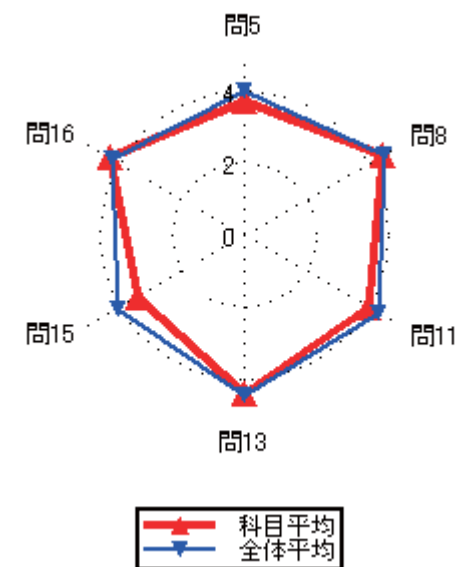
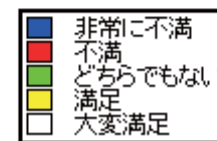
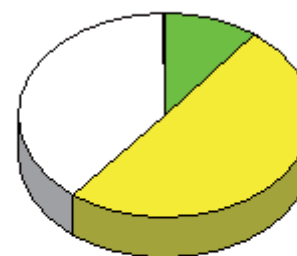

### 集計結果表（グラフ付き）

科目名	213 電子デバイス工学 I
教員氏名	永石 初弘

		回答率 (%)					無効	有効	平均
		5	4	3	2	1			
		いいえ	概ね、いいえ	どちらでもない	概ね、はい	はい			
1	あなたのこの授業中の態度は、どの程度積極的かつ真剣でしたか	0.0	12.5	12.5	12.5	62.5	0	8	4.25
2	この授業では、自ら学習できるように、自主学習のポイントに関する指導・指示がされましたか。	0.0	0.0	0.0	37.5	62.5	0	8	4.63
3	あなたはこの授業に対して、自主学習（予習、復習）をどの程度行いましたか	0.0	12.5	0.0	37.5	50.0	0	8	4.25
4	あなたがこの授業に対して、あまり自主学習を行なわなかった理由は主に次のどれですか。	0.0	0.0	100.0	0.0	0.0	7	1	3.00
5	あなたはこの授業の内容を、どの程度理解しましたか	0.0	0.0	25.0	25.0	50.0	0	8	4.25
6	あなたがこの授業をあまり理解できなかった理由は主に次のどれですか	0.0	0.0	0.0	0.0	0.0	8	0	0.00
7	担当教員は授業時間を毎回適切に使って、授業をしていましたか	0.0	0.0	0.0	37.5	62.5	0	8	4.63
8	授業の担当教員の熱意は感じられましたか	0.0	0.0	0.0	25.0	75.0	0	8	4.75
9	授業中に担当教員の声は良く聞こえましたか	0.0	0.0	0.0	0.0	100.0	0	8	5.00
10	板書の文字やプロジェクター、配布資料等の教材は見やすく、分かり易いものでしたか	0.0	0.0	0.0	12.5	87.5	0	8	4.88
11	担当教員は学生の理解度を見ながら講義を進めていましたか	0.0	0.0	0.0	37.5	62.5	0	8	4.63
12	学生の私語等の授業の妨げになる行為、あるいはいねむり等を担当教員は注意しましたか	0.0	0.0	0.0	0.0	100.0	0	8	5.00
13	この授業は、内容を伝える為の工夫がどの程度されていたと感じますか	0.0	0.0	0.0	12.5	87.5	0	8	4.88
14	この授業では、自分の意見を発表したり、他の人と討論する機会が設けられていましたか	12.5	12.5	12.5	12.5	50.0	0	8	3.75
15	あなたはこの授業により、どの程度、積極的に学習する態度・意識が身についたと思いますか	0.0	0.0	0.0	25.0	75.0	0	8	4.75
16	この授業に対する全体評価をしてみてください	0.0	0.0	0.0	75.0	25.0	0	8	4.25

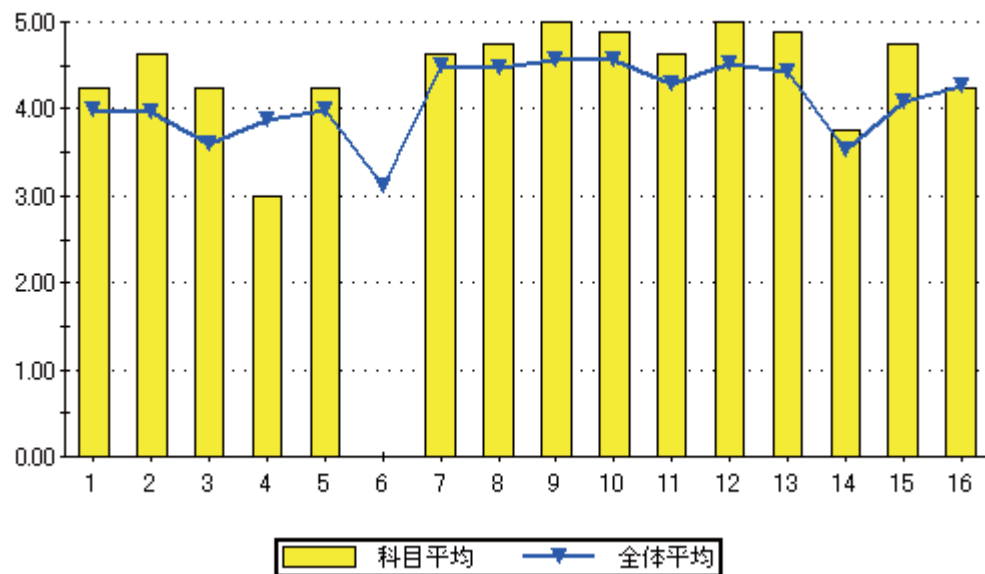

設問16のグラフ

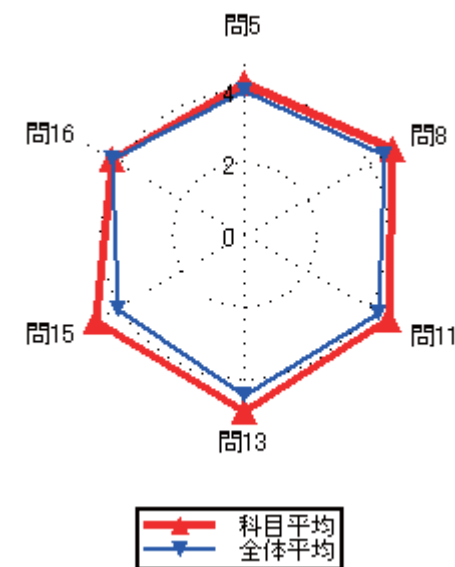
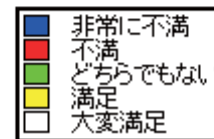

### 集計結果表（グラフ付き）

科目名	214 アルゴリズム I
教員氏名	内村 俊二

		回答率 (%)					無効	有効	平均
		5	4	3	2	1			
		いいえ	概ね、いいえ	どちらでもない	概ね、はい	はい			
1	あなたのこの授業中の態度は、どの程度積極的かつ真剣でしたか	1.9	40.4	13.5	15.4	28.8	0	52	3.29
2	この授業では、自ら学習できるように、自主学習のポイントに関する指導・指示がされましたか。	9.6	11.5	9.6	38.5	30.8	0	52	3.69
3	あなたはこの授業に対して、自主学習（予習、復習）をどの程度行いましたか	15.4	9.6	21.2	36.5	17.3	0	52	3.31
4	あなたがこの授業に対して、あまり自主学習を行なわなかった理由は主に次のどれですか。	0.0	7.7	46.2	0.0	46.2	39	13	3.85
5	あなたはこの授業の内容を、どの程度理解しましたか	0.0	3.8	13.5	55.8	26.9	0	52	4.06
6	あなたがこの授業をあまり理解できなかった理由は主に次のどれですか	0.0	0.0	0.0	50.0	50.0	50	2	4.50
7	担当教員は授業時間を毎回適切に使って、授業をしていましたか	0.0	1.9	3.8	51.9	42.3	0	52	4.35
8	授業の担当教員の熱意は感じられましたか	0.0	0.0	5.8	51.9	42.3	0	52	4.37
9	授業中に担当教員の声は良く聞こえましたか	0.0	1.9	1.9	28.8	67.3	0	52	4.62
10	板書の文字やプロジェクター、配布資料等の教材は見やすく、分かり易いものでしたか	0.0	0.0	3.8	19.2	76.9	0	52	4.73
11	担当教員は学生の理解度を見ながら講義を進めていましたか	7.7	3.8	9.6	42.3	36.5	0	52	3.96
12	学生の私語等の授業の妨げになる行為、あるいはいねむり等を担当教員は注意しましたか	3.8	1.9	0.0	17.3	76.9	0	52	4.62
13	この授業は、内容を伝える為の工夫がどの程度されていたと感じますか	0.0	3.8	7.7	28.8	59.6	0	52	4.44
14	この授業では、自分の意見を発表したり、他の人と討論する機会が設けられていましたか	46.2	5.8	17.3	11.5	19.2	0	52	2.52
15	あなたはこの授業により、どの程度、積極的に学習する態度・意識が身についたと思いますか	9.6	15.4	19.2	28.8	26.9	0	52	3.48
16	この授業に対する全体評価をしてみてください	0.0	0.0	7.7	46.2	46.2	0	52	4.38

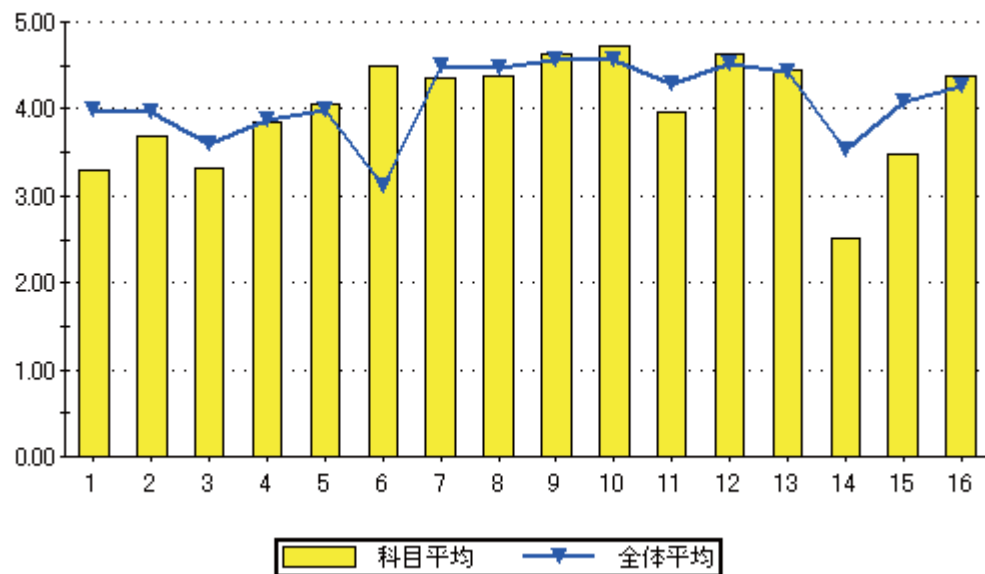

問16のグラフ

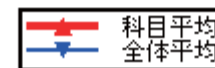
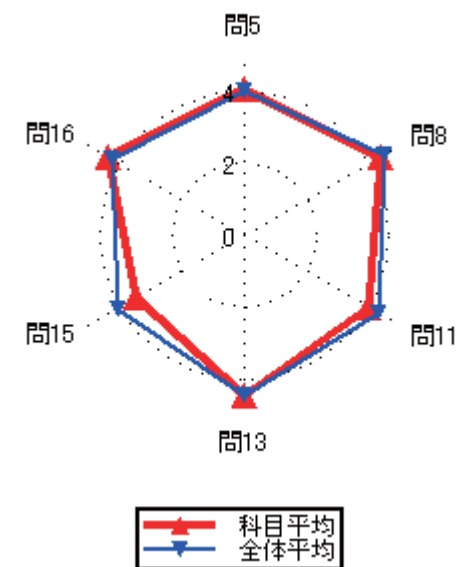
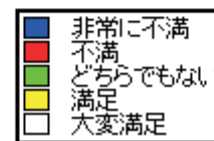
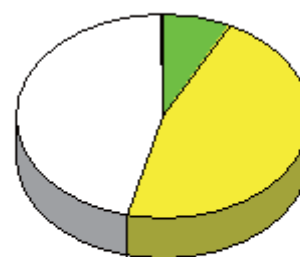

### 集計結果表（グラフ付き）

科目名	215 デジタルコンテンツ作成演習 I
教員氏名	渋沢 良太

		回答率 (%)					無効	有効	平均
		5	4	3	2	1			
		いいえ	概ね、いいえ	どちらでもない	概ね、はい	はい			
1	あなたのこの授業中の態度は、どの程度積極的かつ真剣でしたか	0.0	0.0	25.0	25.0	50.0	0	4	4.25
2	この授業では、自ら学習できるように、自主学習のポイントに関する指導・指示がされましたか。	0.0	0.0	25.0	0.0	75.0	0	4	4.50
3	あなたはこの授業に対して、自主学習（予習、復習）をどの程度行いましたか	25.0	0.0	25.0	0.0	50.0	0	4	3.50
4	あなたがこの授業に対して、あまり自主学習を行なわなかった理由は主に次のどれですか。	0.0	0.0	0.0	100.0	0.0	3	1	4.00
5	あなたはこの授業の内容を、どの程度理解しましたか	0.0	0.0	25.0	0.0	75.0	0	4	4.50
6	あなたがこの授業をあまり理解できなかった理由は主に次のどれですか	0.0	0.0	0.0	0.0	0.0	4	0	0.00
7	担当教員は授業時間を毎回適切に使って、授業をしていましたか	0.0	0.0	25.0	0.0	75.0	0	4	4.50
8	授業の担当教員の熱意は感じられましたか	0.0	0.0	25.0	0.0	75.0	0	4	4.50
9	授業中に担当教員の声は良く聞こえましたか	0.0	0.0	25.0	0.0	75.0	0	4	4.50
10	板書の文字やプロジェクター、配布資料等の教材は見やすく、分かり易いものでしたか	0.0	0.0	25.0	0.0	75.0	0	4	4.50
11	担当教員は学生の理解度を見ながら講義を進めていましたか	0.0	25.0	25.0	0.0	50.0	0	4	3.75
12	学生の私語等の授業の妨げになる行為、あるいはいねむり等を担当教員は注意しましたか	0.0	0.0	25.0	0.0	75.0	0	4	4.50
13	この授業は、内容を伝える為の工夫がどの程度されていたと感じますか	0.0	0.0	25.0	0.0	75.0	0	4	4.50
14	この授業では、自分の意見を発表したり、他の人と討論する機会が設けられていましたか	0.0	0.0	25.0	0.0	75.0	0	4	4.50
15	あなたはこの授業により、どの程度、積極的に学習する態度・意識が身についたと思いますか	0.0	0.0	25.0	0.0	75.0	0	4	4.50
16	この授業に対する全体評価をしてみてください	0.0	0.0	25.0	0.0	75.0	0	4	4.50

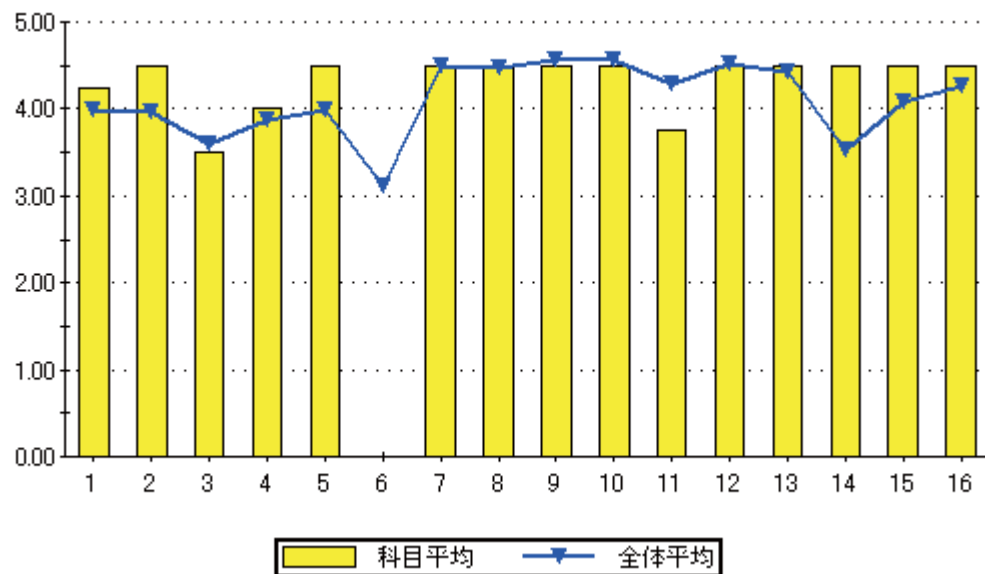

設問16のグラフ

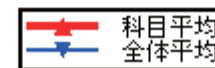
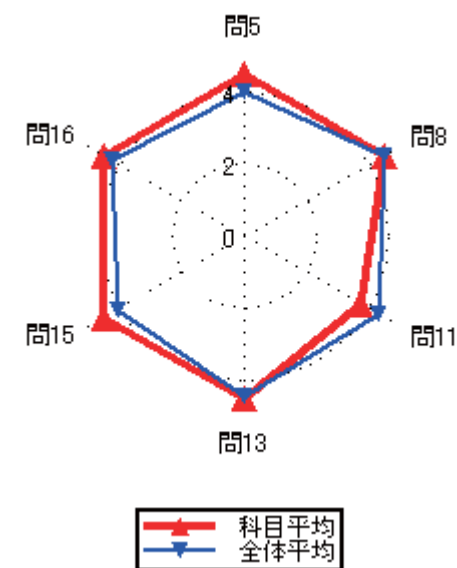
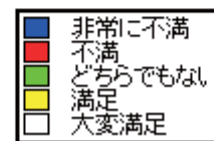

### 集計結果表（グラフ付き）

	科目名 216 C言語プログラミング I	教員氏名 松田 翔太	回答率 (%)					無効	有効	平均
			5	4	3	2	1			
			いいえ	概ね、いいえ	どちらでもない	概ね、はい	はい			
1	あなたのこの授業中の態度は、どの程度積極的かつ真剣でしたか		0.0	61.4	11.4	13.6	13.6	0	44	2.80
2	この授業では、自ら学習できるように、自主学習のポイントに関する指導・指示がされましたか。		9.1	13.6	22.7	22.7	31.8	0	44	3.55
3	あなたはこの授業に対して、自主学習（予習、復習）をどの程度行いましたか		15.9	15.9	29.5	18.2	20.5	0	44	3.11
4	あなたがこの授業に対して、あまり自主学習を行なわなかった理由は主に次のどれですか。		0.0	7.1	21.4	28.6	42.9	30	14	4.07
5	あなたはこの授業の内容を、どの程度理解しましたか		0.0	6.8	29.5	45.5	18.2	0	44	3.75
6	あなたがこの授業をあまり理解できなかった理由は主に次のどれですか		0.0	0.0	33.3	66.7	0.0	41	3	3.67
7	担当教員は授業時間を毎回適切に使って、授業をしていましたか		0.0	0.0	9.1	43.2	47.7	0	44	4.39
8	授業の担当教員の熱意は感じられましたか		0.0	0.0	6.8	45.5	47.7	0	44	4.41
9	授業中に担当教員の声は良く聞こえましたか		2.3	0.0	4.5	18.2	75.0	0	44	4.64
10	板書の文字やプロジェクター、配布資料等の教材は見やすく、分かり易いものでしたか		0.0	6.8	11.4	20.5	61.4	0	44	4.36
11	担当教員は学生の理解度を見ながら講義を進めていましたか		2.3	2.3	9.1	38.6	47.7	0	44	4.27
12	学生の私語等の授業の妨げになる行為、あるいはいねむり等を担当教員は注意しましたか		0.0	2.3	2.3	11.4	84.1	0	44	4.77
13	この授業は、内容を伝える為の工夫がどの程度されていたと感じますか		0.0	0.0	15.9	34.1	50.0	0	44	4.34
14	この授業では、自分の意見を発表したり、他の人と討論する機会が設けられていましたか		25.0	9.1	18.2	20.5	27.3	0	44	3.16
15	あなたはこの授業により、どの程度、積極的に学習する態度・意識が身についたと思いますか		4.5	6.8	15.9	27.3	45.5	0	44	4.02
16	この授業に対する全体評価をしてみてください		0.0	0.0	9.1	40.9	50.0	0	44	4.41

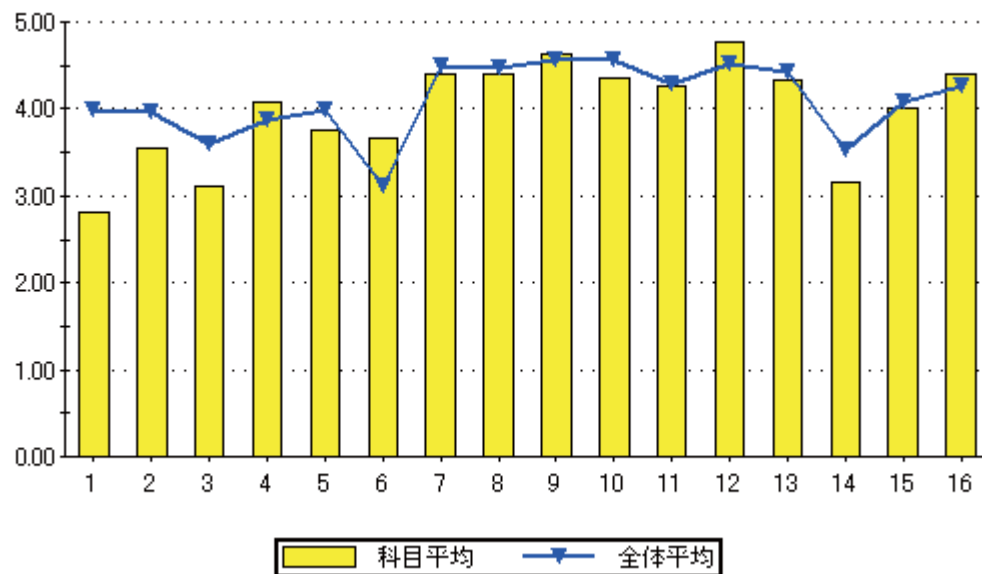

問16のグラフ

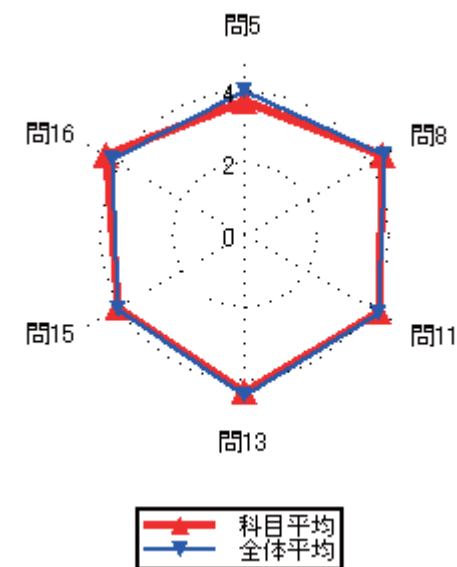
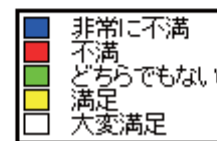

### 集計結果表（グラフ付き）

	科目名 217 C言語プログラミング演習 I	教員氏名 松田 翔太	回答率 (%)					無効	有効	平均
			5	4	3	2	1			
			いいえ	概ね、いいえ	どちらでもない	概ね、はい	はい			
1	あなたのこの授業中の態度は、どの程度積極的かつ真剣でしたか		2.9	44.1	11.8	17.6	23.5	0	34	3.15
2	この授業では、自ら学習できるように、自主学習のポイントに関する指導・指示がされましたか。		14.7	8.8	20.6	23.5	32.4	0	34	3.50
3	あなたはこの授業に対して、自主学習（予習、復習）をどの程度行いましたか		20.6	5.9	20.6	23.5	29.4	0	34	3.35
4	あなたがこの授業に対して、あまり自主学習を行なわなかった理由は主に次のどれですか。		0.0	0.0	55.6	0.0	44.4	25	9	3.89
5	あなたはこの授業の内容を、どの程度理解しましたか		0.0	8.8	26.5	50.0	14.7	0	34	3.71
6	あなたがこの授業をあまり理解できなかった理由は主に次のどれですか		0.0	33.3	0.0	66.7	0.0	31	3	3.33
7	担当教員は授業時間を毎回適切に使って、授業をしていましたか		0.0	2.9	5.9	50.0	41.2	0	34	4.29
8	授業の担当教員の熱意は感じられましたか		0.0	0.0	11.8	35.3	52.9	0	34	4.41
9	授業中に担当教員の声は良く聞こえましたか		0.0	2.9	2.9	8.8	85.3	0	34	4.76
10	板書の文字やプロジェクター、配布資料等の教材は見やすく、分かり易いものでしたか		0.0	2.9	5.9	35.3	55.9	0	34	4.44
11	担当教員は学生の理解度を見ながら講義を進めていましたか		0.0	2.9	2.9	32.4	61.8	0	34	4.53
12	学生の私語等の授業の妨げになる行為、あるいはいねむり等を担当教員は注意しましたか		0.0	2.9	8.8	11.8	76.5	0	34	4.62
13	この授業は、内容を伝える為の工夫がどの程度されていたと感じますか		0.0	2.9	17.6	29.4	50.0	0	34	4.26
14	この授業では、自分の意見を発表したり、他の人と討論する機会が設けられていましたか		29.4	5.9	29.4	14.7	20.6	0	34	2.91
15	あなたはこの授業により、どの程度、積極的に学習する態度・意識が身についたと思いますか		2.9	2.9	11.8	32.4	50.0	0	34	4.24
16	この授業に対する全体評価をしてみてください		0.0	0.0	8.8	41.2	50.0	0	34	4.41

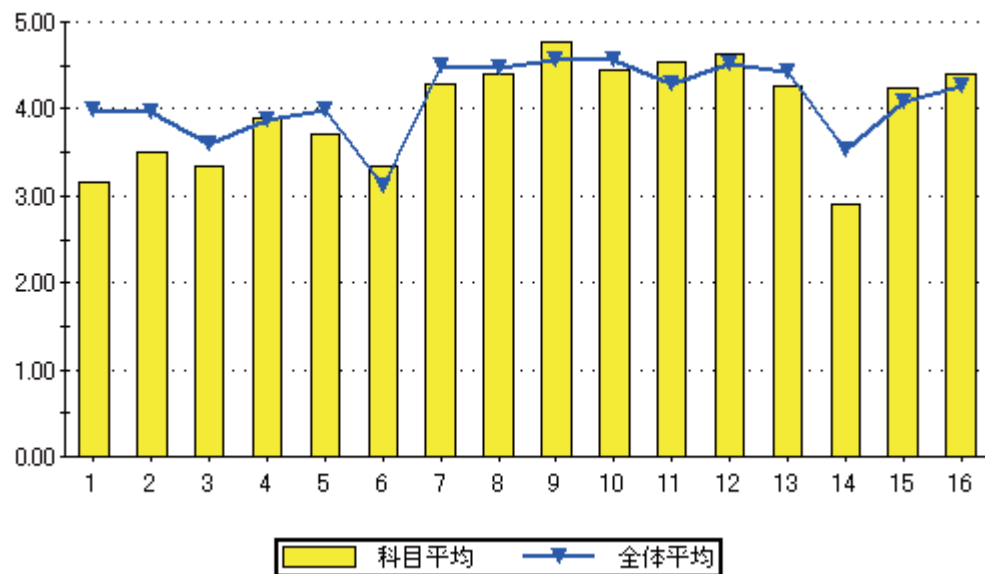

設問16のグラフ

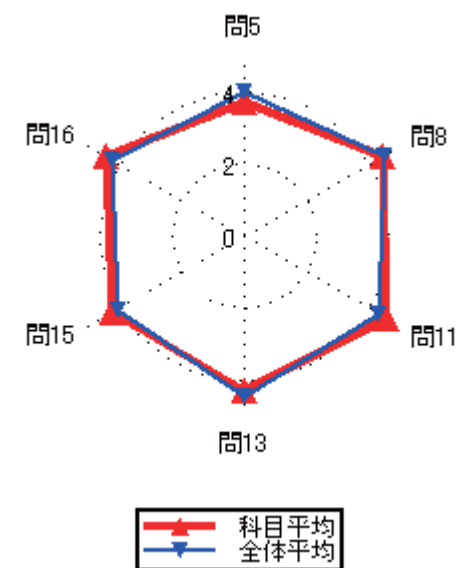
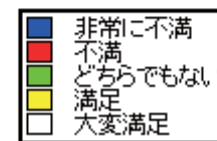



### 集計結果表（グラフ付き）

科目名	218 経営情報システム
教員氏名	渋沢 良太

		回答率 (%)					無効	有効	平均
		5	4	3	2	1			
		いいえ	概ね、いいえ	どちらでもない	概ね、はい	はい			
1	あなたのこの授業中の態度は、どの程度積極的かつ真剣でしたか	0.0	25.0	0.0	37.5	37.5	0	8	3.88
2	この授業では、自ら学習できるように、自主学習のポイントに関する指導・指示がされましたか。	12.5	25.0	0.0	25.0	37.5	0	8	3.50
3	あなたはこの授業に対して、自主学習（予習、復習）をどの程度行いましたか	12.5	25.0	12.5	25.0	25.0	0	8	3.25
4	あなたがこの授業に対して、あまり自主学習を行なわなかった理由は主に次のどれですか。	0.0	0.0	66.7	0.0	33.3	5	3	3.67
5	あなたはこの授業の内容を、どの程度理解しましたか	0.0	0.0	12.5	62.5	25.0	0	8	4.13
6	あなたがこの授業をあまり理解できなかった理由は主に次のどれですか	0.0	0.0	0.0	0.0	0.0	8	0	0.00
7	担当教員は授業時間を毎回適切に使って、授業をしていましたか	0.0	0.0	12.5	37.5	50.0	0	8	4.38
8	授業の担当教員の熱意は感じられましたか	0.0	0.0	12.5	37.5	50.0	0	8	4.38
9	授業中に担当教員の声は良く聞こえましたか	0.0	0.0	0.0	25.0	75.0	0	8	4.75
10	板書の文字やプロジェクター、配布資料等の教材は見やすく、分かり易いものでしたか	0.0	0.0	12.5	12.5	75.0	0	8	4.63
11	担当教員は学生の理解度を見ながら講義を進めていましたか	0.0	0.0	0.0	37.5	62.5	0	8	4.63
12	学生の私語等の授業の妨げになる行為、あるいはいねむり等を担当教員は注意しましたか	0.0	0.0	0.0	37.5	62.5	0	8	4.63
13	この授業は、内容を伝える為の工夫がどの程度されていたと感じますか	0.0	0.0	0.0	37.5	62.5	0	8	4.63
14	この授業では、自分の意見を発表したり、他の人と討論する機会が設けられていましたか	12.5	0.0	12.5	25.0	50.0	0	8	4.00
15	あなたはこの授業により、どの程度、積極的に学習する態度・意識が身についたと思いますか	0.0	12.5	12.5	12.5	62.5	0	8	4.25
16	この授業に対する全体評価をしてみてください	0.0	0.0	12.5	50.0	37.5	0	8	4.25

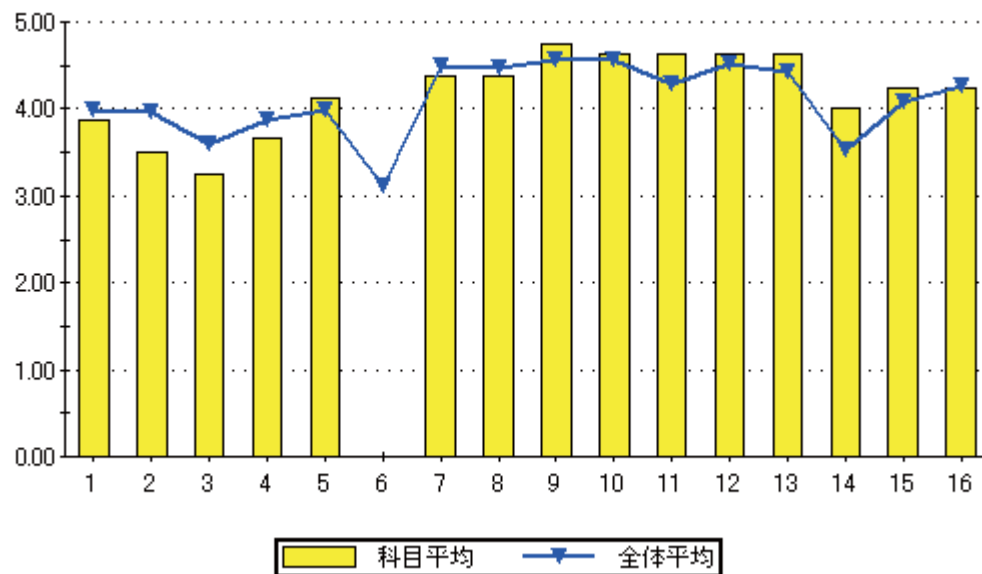

設問16のグラフ

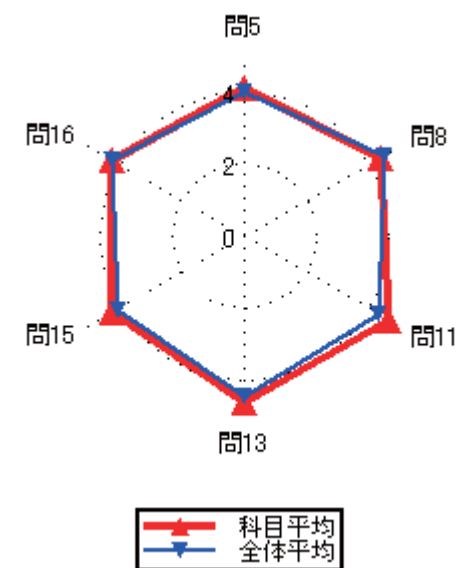
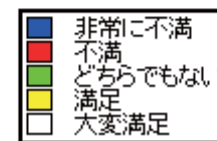

### 集計結果表（グラフ付き）

	科目名 219 応用電気回路	教員氏名 永石 初弘	回答率 (%)					無効	有効	平均
			5 いいえ	4 概ね、いいえ	3 どちらでもない	2 概ね、はい	1 はい			
1	あなたのこの授業中の態度は、どの程度積極的かつ真剣でしたか		0.0	28.6	21.4	28.6	21.4	0	14	3.43
2	この授業では、自ら学習できるように、自主学習のポイントに関する指導・指示がされましたか。		0.0	0.0	7.1	14.3	78.6	0	14	4.71
3	あなたはこの授業に対して、自主学習（予習、復習）をどの程度行いましたか		0.0	0.0	14.3	57.1	28.6	0	14	4.14
4	あなたがこの授業に対して、あまり自主学習を行なわなかった理由は主に次のどれですか。		0.0	0.0	0.0	0.0	0.0	14	0	0.00
5	あなたはこの授業の内容を、どの程度理解しましたか		0.0	7.1	71.4	14.3	7.1	0	14	3.21
6	あなたがこの授業をあまり理解できなかった理由は主に次のどれですか		0.0	0.0	0.0	100.0	0.0	13	1	4.00
7	担当教員は授業時間を毎回適切に使って、授業をしていましたか		0.0	0.0	7.1	21.4	71.4	0	14	4.64
8	授業の担当教員の熱意は感じられましたか		0.0	7.1	0.0	35.7	57.1	0	14	4.43
9	授業中に担当教員の声は良く聞こえましたか		0.0	0.0	21.4	14.3	64.3	0	14	4.43
10	板書の文字やプロジェクター、配布資料等の教材は見やすく、分かり易いものでしたか		0.0	14.3	7.1	42.9	35.7	0	14	4.00
11	担当教員は学生の理解度を見ながら講義を進めていましたか		7.1	0.0	14.3	28.6	50.0	0	14	4.14
12	学生の私語等の授業の妨げになる行為、あるいはいねむり等を担当教員は注意しましたか		7.1	0.0	0.0	21.4	71.4	0	14	4.50
13	この授業は、内容を伝える為の工夫がどの程度されていたと感じますか		0.0	7.1	7.1	35.7	50.0	0	14	4.29
14	この授業では、自分の意見を発表したり、他の人と討論する機会が設けられていましたか		21.4	21.4	35.7	14.3	7.1	0	14	2.64
15	あなたはこの授業により、どの程度、積極的に学習する態度・意識が身についたと思いますか		0.0	0.0	42.9	28.6	28.6	0	14	3.86
16	この授業に対する全体評価をしてみてください		0.0	0.0	28.6	42.9	28.6	0	14	4.00

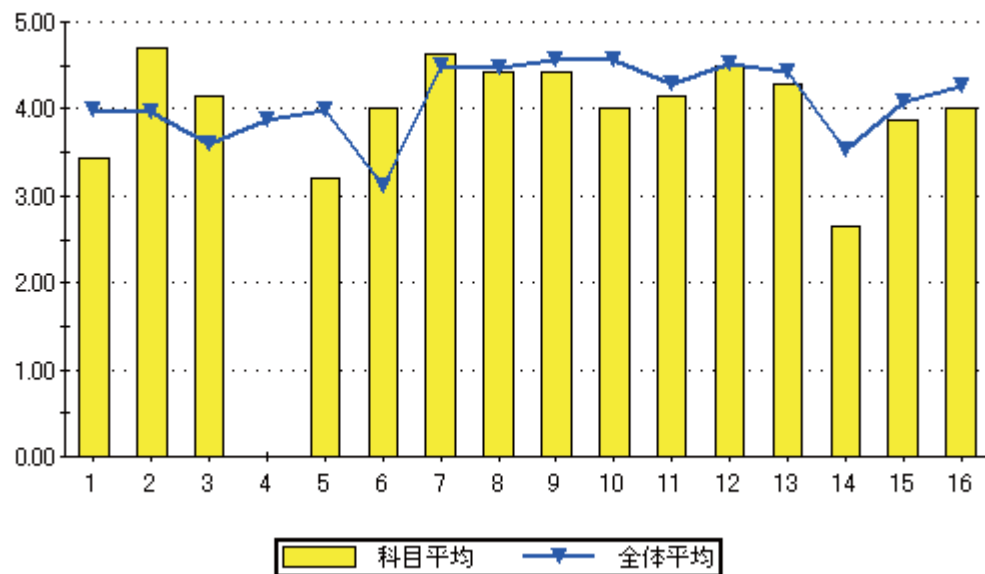

設問16のグラフ

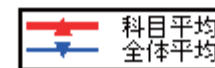
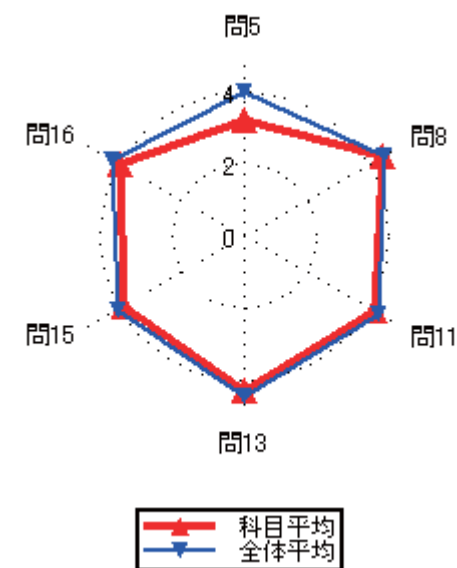
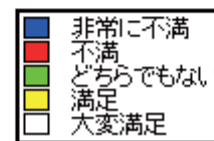
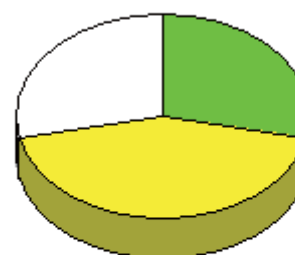

### 集計結果表（グラフ付き）

	科目名 データベース I	教員氏名 渋沢 良太	回答率 (%)					無効	有効	平均
			5 いいえ	4 概ね、いいえ	3 どちらでもない	2 概ね、はい	1 はい			
1	あなたのこの授業中の態度は、どの程度積極的かつ真剣でしたか		2.4	48.8	14.6	7.3	26.8	0	41	3.07
2	この授業では、自ら学習できるように、自主学習のポイントに関する指導・指示がされましたか。		7.3	9.8	29.3	29.3	24.4	0	41	3.54
3	あなたはこの授業に対して、自主学習（予習、復習）をどの程度行いましたか		12.2	12.2	22.0	29.3	24.4	0	41	3.41
4	あなたがこの授業に対して、あまり自主学習を行なわなかった理由は主に次のどれですか。		0.0	0.0	50.0	30.0	20.0	31	10	3.70
5	あなたはこの授業の内容を、どの程度理解しましたか		0.0	4.9	39.0	39.0	17.1	0	41	3.68
6	あなたがこの授業をあまり理解できなかった理由は主に次のどれですか		0.0	0.0	0.0	100.0	0.0	39	2	4.00
7	担当教員は授業時間を毎回適切に使って、授業をしていましたか		0.0	0.0	4.9	41.5	53.7	0	41	4.49
8	授業の担当教員の熱意は感じられましたか		0.0	0.0	9.8	34.1	56.1	0	41	4.46
9	授業中に担当教員の声は良く聞こえましたか		0.0	0.0	17.1	19.5	63.4	0	41	4.46
10	板書の文字やプロジェクター、配布資料等の教材は見やすく、分かり易いものでしたか		4.9	2.4	9.8	26.8	56.1	0	41	4.27
11	担当教員は学生の理解度を見ながら講義を進めていましたか		4.9	2.4	4.9	26.8	61.0	0	41	4.37
12	学生の私語等の授業の妨げになる行為、あるいはいねむり等を担当教員は注意しましたか		2.4	2.4	2.4	19.5	73.2	0	41	4.59
13	この授業は、内容を伝える為の工夫がどの程度されていたと感じますか		2.4	2.4	12.2	22.0	61.0	0	41	4.37
14	この授業では、自分の意見を発表したり、他の人と討論する機会が設けられていましたか		9.8	22.0	12.2	24.4	31.7	0	41	3.46
15	あなたはこの授業により、どの程度、積極的に学習する態度・意識が身についたと思いますか		2.4	7.3	4.9	39.0	46.3	0	41	4.20
16	この授業に対する全体評価をしてみてください		0.0	0.0	9.8	53.7	36.6	0	41	4.27

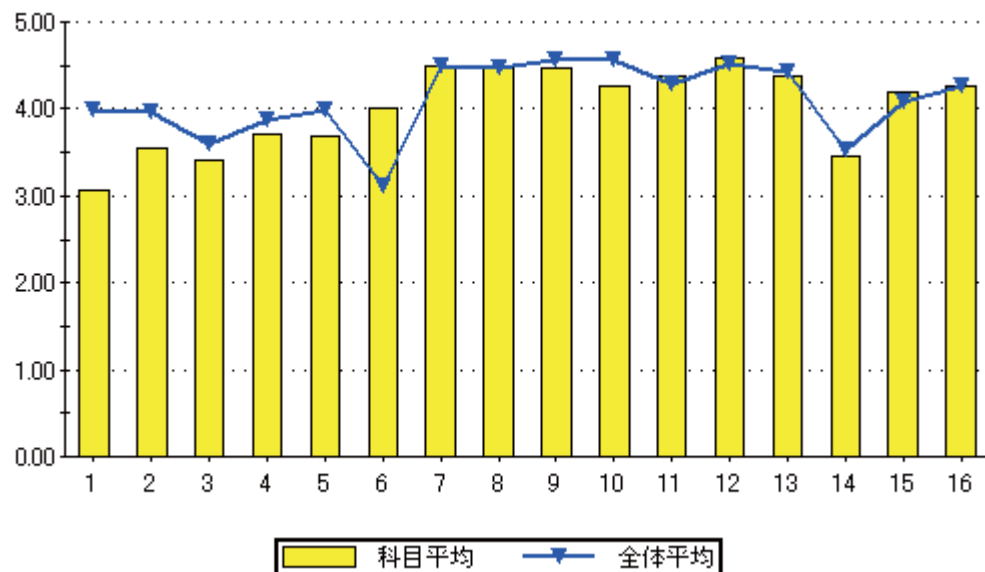

設問16のグラフ

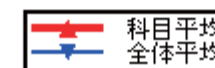
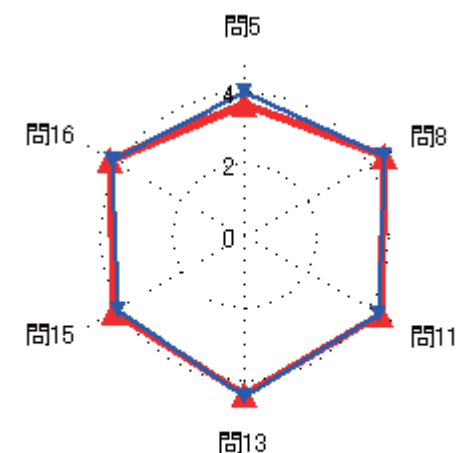
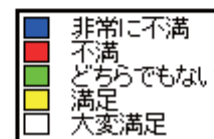
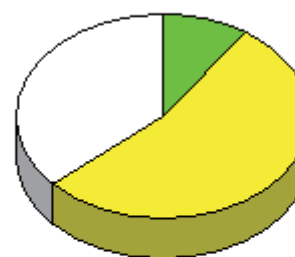

### 集計結果表（グラフ付き）

科目名	221 組込機器応用講座 I
教員氏名	岡村 雅一

		回答率 (%)					無効	有効	平均
		5	4	3	2	1			
		いいえ	概ね、いいえ	どちらでもない	概ね、はい	はい			
1	あなたのこの授業中の態度は、どの程度積極的かつ真剣でしたか	0.0	60.0	0.0	20.0	20.0	0	5	3.00
2	この授業では、自ら学習できるように、自主学習のポイントに関する指導・指示がされましたか。	20.0	0.0	20.0	20.0	40.0	0	5	3.60
3	あなたはこの授業に対して、自主学習（予習、復習）をどの程度行いましたか	0.0	20.0	0.0	40.0	40.0	0	5	4.00
4	あなたがこの授業に対して、あまり自主学習を行なわなかった理由は主に次のどれですか。	0.0	0.0	0.0	100.0	0.0	4	1	4.00
5	あなたはこの授業の内容を、どの程度理解しましたか	0.0	0.0	20.0	40.0	40.0	0	5	4.20
6	あなたがこの授業をあまり理解できなかった理由は主に次のどれですか	0.0	0.0	0.0	0.0	0.0	5	0	0.00
7	担当教員は授業時間を毎回適切に使って、授業をしていましたか	0.0	0.0	0.0	20.0	80.0	0	5	4.80
8	授業の担当教員の熱意は感じられましたか	0.0	0.0	0.0	40.0	60.0	0	5	4.60
9	授業中に担当教員の声は良く聞こえましたか	0.0	0.0	0.0	0.0	100.0	0	5	5.00
10	板書の文字やプロジェクター、配布資料等の教材は見やすく、分かり易いものでしたか	0.0	0.0	0.0	0.0	100.0	0	5	5.00
11	担当教員は学生の理解度を見ながら講義を進めていましたか	0.0	0.0	0.0	40.0	60.0	0	5	4.60
12	学生の私語等の授業の妨げになる行為、あるいはいねむり等を担当教員は注意しましたか	0.0	0.0	0.0	0.0	100.0	0	5	5.00
13	この授業は、内容を伝える為の工夫がどの程度されていたと感じますか	0.0	0.0	0.0	0.0	100.0	0	5	5.00
14	この授業では、自分の意見を発表したり、他の人と討論する機会が設けられていましたか	0.0	0.0	0.0	40.0	60.0	0	5	4.60
15	あなたはこの授業により、どの程度、積極的に学習する態度・意識が身についたと思いますか	0.0	0.0	0.0	20.0	80.0	0	5	4.80
16	この授業に対する全体評価をしてみてください	0.0	0.0	0.0	20.0	80.0	0	5	4.80

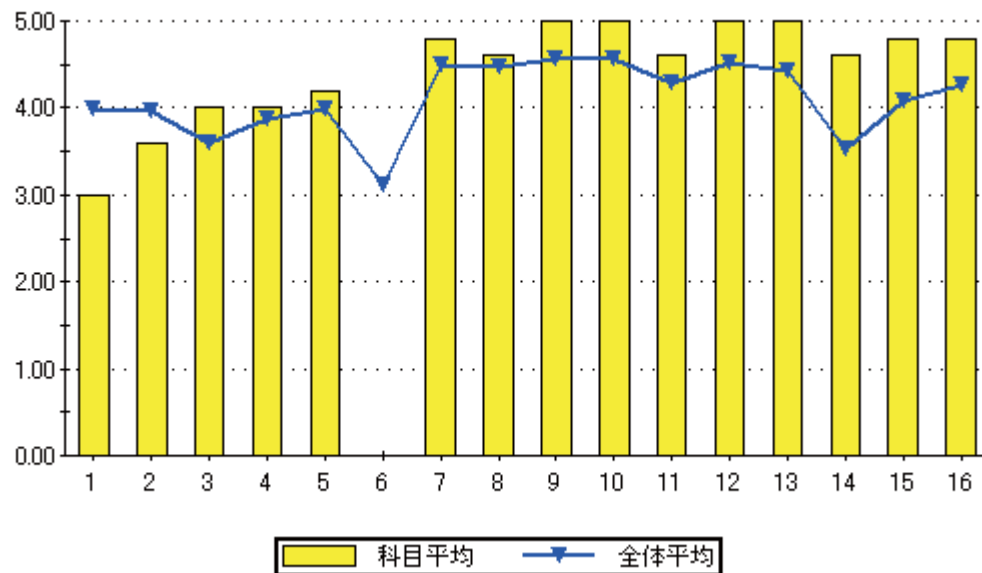

設問16のグラフ

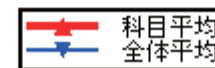
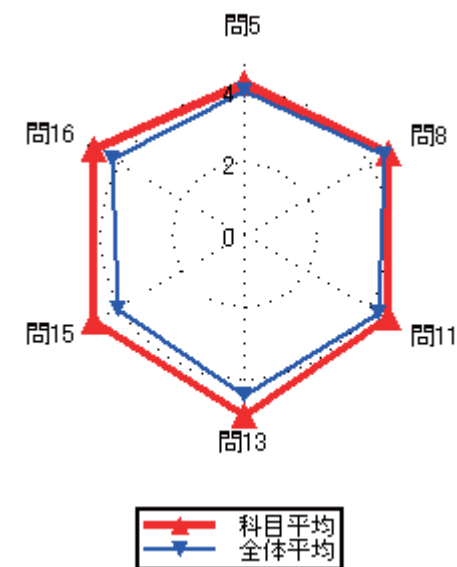
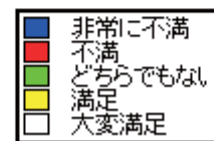

### 集計結果表（グラフ付き）

	科目名 222 オブジェクト指向プログラミング I	教員氏名 山田 猛矢	回答率 (%)					無効	有効	平均
			5	4	3	2	1			
			いいえ	概ね、いいえ	どちらでもない	概ね、はい	はい			
1	あなたのこの授業中の態度は、どの程度積極的かつ真剣でしたか		0.0	50.0	7.1	14.3	28.6	0	14	3.21
2	この授業では、自ら学習できるように、自主学習のポイントに関する指導・指示がされましたか。		14.3	7.1	0.0	35.7	42.9	0	14	3.86
3	あなたはこの授業に対して、自主学習（予習、復習）をどの程度行いましたか		14.3	7.1	7.1	28.6	42.9	0	14	3.79
4	あなたがこの授業に対して、あまり自主学習を行なわなかった理由は主に次のどれですか。		0.0	0.0	0.0	33.3	66.7	11	3	4.67
5	あなたはこの授業の内容を、どの程度理解しましたか		0.0	0.0	14.3	50.0	35.7	0	14	4.21
6	あなたがこの授業をあまり理解できなかった理由は主に次のどれですか		0.0	0.0	0.0	0.0	0.0	14	0	0.00
7	担当教員は授業時間を毎回適切に使って、授業をしていましたか		0.0	0.0	0.0	50.0	50.0	0	14	4.50
8	授業の担当教員の熱意は感じられましたか		0.0	0.0	0.0	42.9	57.1	0	14	4.57
9	授業中に担当教員の声は良く聞こえましたか		0.0	0.0	0.0	21.4	78.6	0	14	4.79
10	板書の文字やプロジェクター、配布資料等の教材は見やすく、分かり易いものでしたか		0.0	0.0	0.0	21.4	78.6	0	14	4.79
11	担当教員は学生の理解度を見ながら講義を進めていましたか		14.3	0.0	7.1	21.4	57.1	0	14	4.07
12	学生の私語等の授業の妨げになる行為、あるいはいねむり等を担当教員は注意しましたか		0.0	0.0	0.0	7.1	92.9	0	14	4.93
13	この授業は、内容を伝える為の工夫がどの程度されていたと感じますか		0.0	0.0	7.1	14.3	78.6	0	14	4.71
14	この授業では、自分の意見を発表したり、他の人と討論する機会が設けられていましたか		28.6	7.1	7.1	14.3	42.9	0	14	3.36
15	あなたはこの授業により、どの程度、積極的に学習する態度・意識が身についたと思いますか		7.1	0.0	0.0	7.1	85.7	0	14	4.64
16	この授業に対する全体評価をしてみてください		0.0	0.0	0.0	71.4	28.6	0	14	4.29

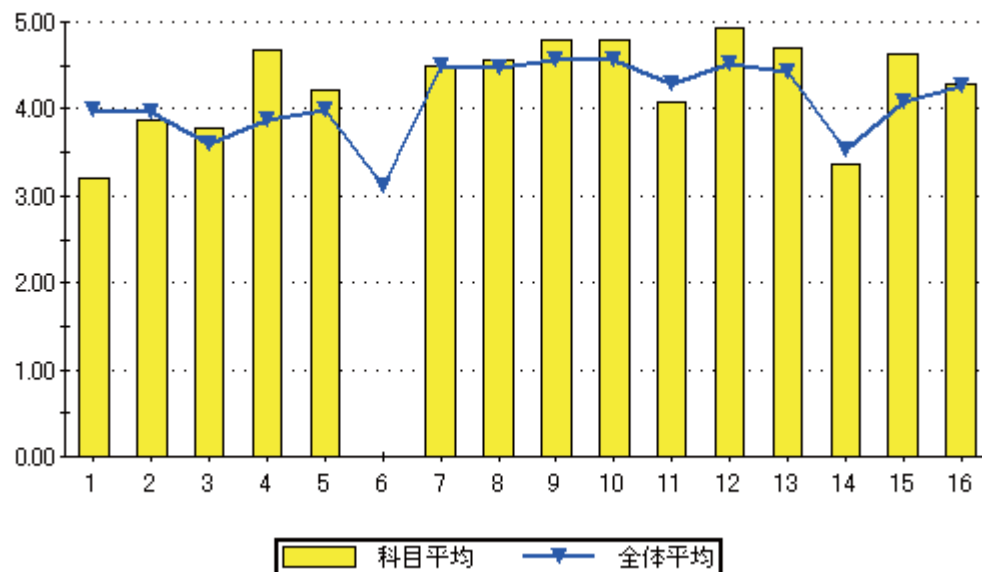

設問16のグラフ

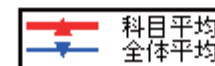
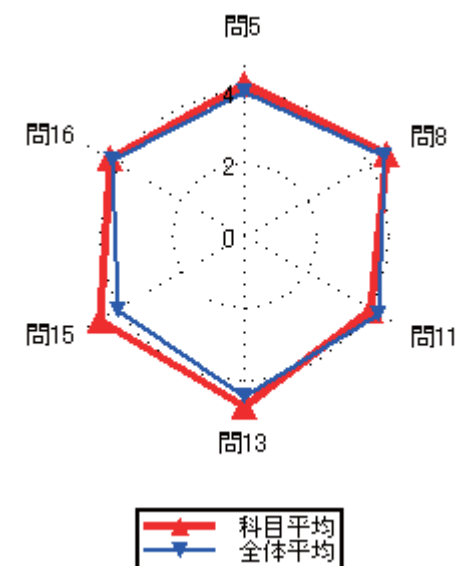
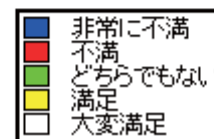

### 集計結果表（グラフ付き）

	科目名 223 オブジェクト指向プログラミング演習	教員氏名 山田 猛矢	回答率 (%)					無効	有効	平均
			5	4	3	2	1			
			いいえ	概ね、いいえ	どちらでもない	概ね、はい	はい			
1	あなたのこの授業中の態度は、どの程度積極的かつ真剣でしたか		0.0	37.5	0.0	12.5	50.0	0	8	3.75
2	この授業では、自ら学習できるように、自主学習のポイントに関する指導・指示がされましたか。		12.5	25.0	0.0	37.5	25.0	0	8	3.38
3	あなたはこの授業に対して、自主学習（予習、復習）をどの程度行いましたか		12.5	0.0	25.0	12.5	50.0	0	8	3.88
4	あなたがこの授業に対して、あまり自主学習を行なわなかった理由は主に次のどれですか。		0.0	0.0	0.0	0.0	100.0	7	1	5.00
5	あなたはこの授業の内容を、どの程度理解しましたか		0.0	0.0	12.5	62.5	25.0	0	8	4.13
6	あなたがこの授業をあまり理解できなかった理由は主に次のどれですか		0.0	0.0	0.0	0.0	0.0	8	0	0.00
7	担当教員は授業時間を毎回適切に使って、授業をしていましたか		0.0	0.0	0.0	37.5	62.5	0	8	4.63
8	授業の担当教員の熱意は感じられましたか		0.0	0.0	12.5	37.5	50.0	0	8	4.38
9	授業中に担当教員の声は良く聞こえましたか		0.0	0.0	0.0	12.5	87.5	0	8	4.88
10	板書の文字やプロジェクター、配布資料等の教材は見やすく、分かり易いものでしたか		0.0	0.0	0.0	12.5	87.5	0	8	4.88
11	担当教員は学生の理解度を見ながら講義を進めていましたか		0.0	12.5	12.5	12.5	62.5	0	8	4.25
12	学生の私語等の授業の妨げになる行為、あるいはいねむり等を担当教員は注意しましたか		0.0	0.0	0.0	0.0	100.0	0	8	5.00
13	この授業は、内容を伝える為の工夫がどの程度されていたと感じますか		0.0	0.0	25.0	12.5	62.5	0	8	4.38
14	この授業では、自分の意見を発表したり、他の人と討論する機会が設けられていましたか		25.0	12.5	0.0	12.5	50.0	0	8	3.50
15	あなたはこの授業により、どの程度、積極的に学習する態度・意識が身についたと思いますか		0.0	0.0	0.0	0.0	100.0	0	8	5.00
16	この授業に対する全体評価をしてみてください		0.0	0.0	25.0	37.5	37.5	0	8	4.13

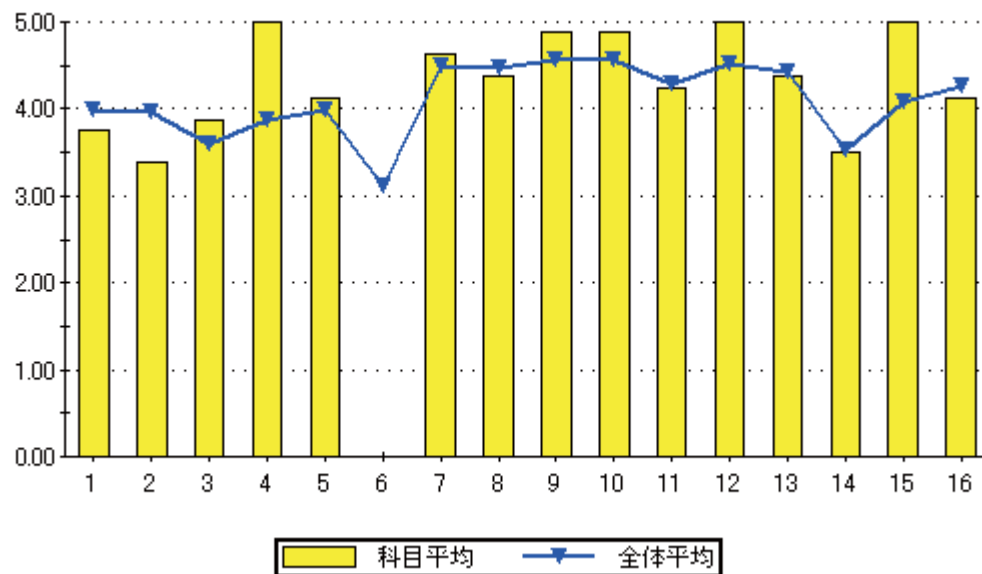

設問16のグラフ

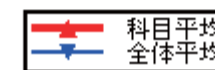
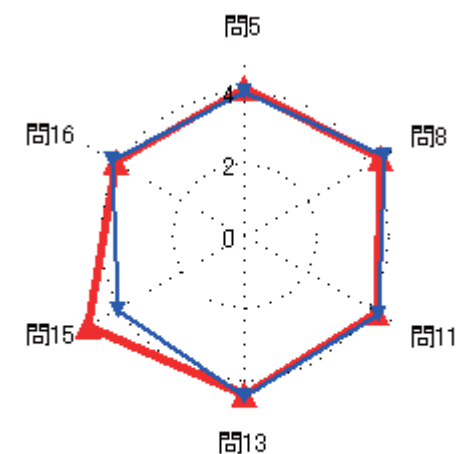
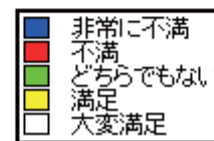
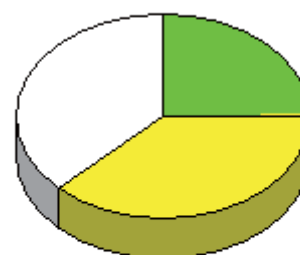



### 集計結果表（グラフ付き）

科目名	224 Webアプリケーション
教員氏名	當金 一郎

		回答率 (%)					無効	有効	平均
		5	4	3	2	1			
		いいえ	概ね、いいえ	どちらでもない	概ね、はい	はい			
1	あなたのこの授業中の態度は、どの程度積極的かつ真剣でしたか	0.0	40.0	15.0	20.0	25.0	0	40	3.30
2	この授業では、自ら学習できるように、自主学習のポイントに関する指導・指示がされましたか。	17.5	15.0	10.0	40.0	17.5	0	40	3.25
3	あなたはこの授業に対して、自主学習（予習、復習）をどの程度行いましたか	12.5	22.5	25.0	30.0	10.0	0	40	3.03
4	あなたがこの授業に対して、あまり自主学習を行なわなかった理由は主に次のどれですか。	7.1	0.0	14.3	7.1	71.4	26	14	4.36
5	あなたはこの授業の内容を、どの程度理解しましたか	0.0	0.0	20.0	45.0	35.0	0	40	4.15
6	あなたがこの授業をあまり理解できなかった理由は主に次のどれですか	0.0	0.0	0.0	0.0	0.0	40	0	0.00
7	担当教員は授業時間を毎回適切に使って、授業をしていましたか	0.0	0.0	30.0	20.0	50.0	0	40	4.20
8	授業の担当教員の熱意は感じられましたか	0.0	5.0	15.0	45.0	35.0	0	40	4.10
9	授業中に担当教員の声は良く聞こえましたか	0.0	5.0	12.5	35.0	47.5	0	40	4.25
10	板書の文字やプロジェクター、配布資料等の教材は見やすく、分かり易いものでしたか	0.0	2.5	2.5	22.5	72.5	0	40	4.65
11	担当教員は学生の理解度を見ながら講義を進めていましたか	10.0	5.0	7.5	42.5	35.0	0	40	3.88
12	学生の私語等の授業の妨げになる行為、あるいはいねむり等を担当教員は注意しましたか	0.0	2.5	7.5	27.5	62.5	0	40	4.50
13	この授業は、内容を伝える為の工夫がどの程度されていたと感じますか	0.0	2.5	25.0	17.5	55.0	0	40	4.25
14	この授業では、自分の意見を発表したり、他の人と討論する機会が設けられていましたか	35.0	15.0	22.5	15.0	12.5	0	40	2.55
15	あなたはこの授業により、どの程度、積極的に学習する態度・意識が身についたと思いますか	10.0	7.5	20.0	32.5	30.0	0	40	3.65
16	この授業に対する全体評価をしてみてください	0.0	5.0	25.0	37.5	32.5	0	40	3.98

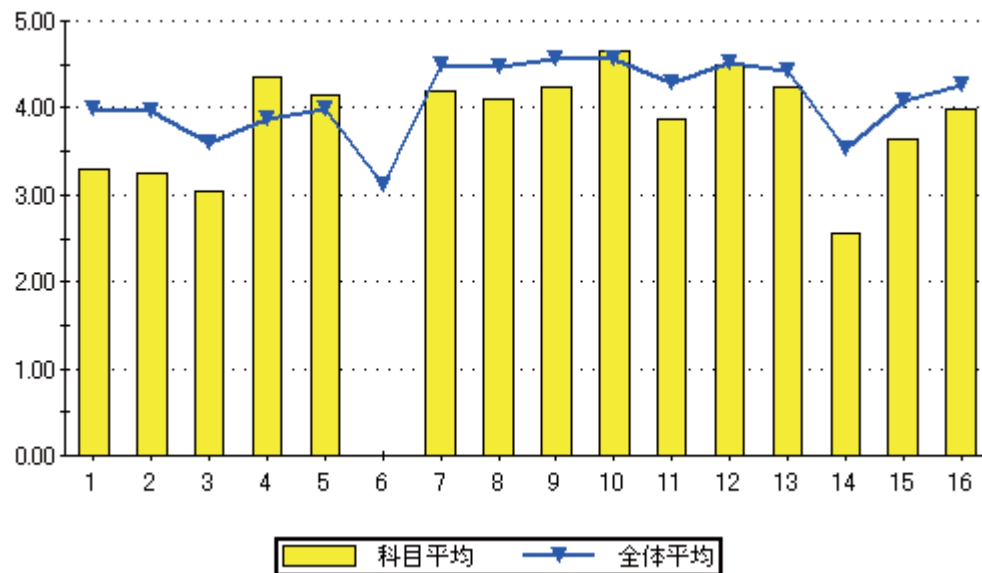

設問16のグラフ

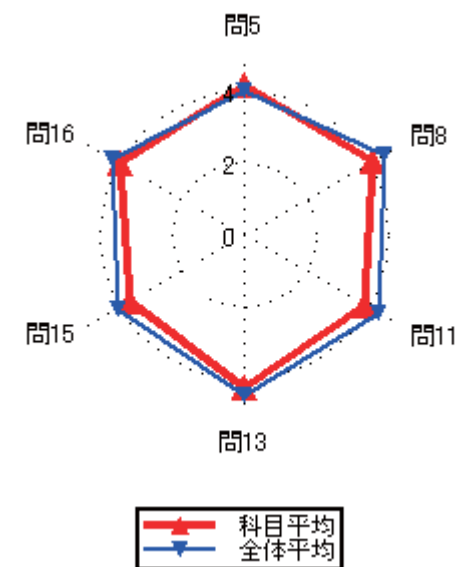
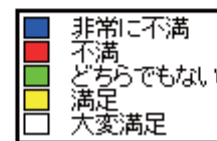
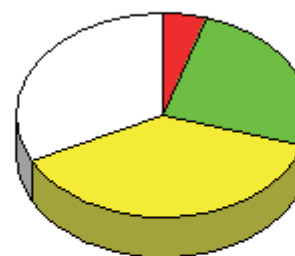

### 集計結果表（グラフ付き）

	科目名 225 基本情報処理講座Ⅱ	教員氏名 渋沢 良太	回答率 (%)					無効	有効	平均
			5	4	3	2	1			
			いいえ	概ね、いいえ	どちらでもない	概ね、はい	はい			
1	あなたのこの授業中の態度は、どの程度積極的かつ真剣でしたか		3.8	26.9	19.2	7.7	42.3	0	26	3.58
2	この授業では、自ら学習できるように、自主学習のポイントに関する指導・指示がされましたか。		3.8	11.5	15.4	23.1	46.2	0	26	3.96
3	あなたはこの授業に対して、自主学習（予習、復習）をどの程度行いましたか		11.5	11.5	15.4	23.1	38.5	0	26	3.65
4	あなたがこの授業に対して、あまり自主学習を行なわなかった理由は主に次のどれですか。		33.3	0.0	33.3	33.3	0.0	20	6	2.67
5	あなたはこの授業の内容を、どの程度理解しましたか		7.7	0.0	34.6	38.5	19.2	0	26	3.62
6	あなたがこの授業をあまり理解できなかった理由は主に次のどれですか		50.0	0.0	0.0	50.0	0.0	24	2	2.50
7	担当教員は授業時間を毎回適切に使って、授業をしていましたか		3.8	3.8	3.8	11.5	76.9	0	26	4.54
8	授業の担当教員の熱意は感じられましたか		3.8	0.0	0.0	46.2	50.0	0	26	4.38
9	授業中に担当教員の声は良く聞こえましたか		3.8	3.8	7.7	23.1	61.5	0	26	4.35
10	板書の文字やプロジェクター、配布資料等の教材は見やすく、分かり易いものでしたか		3.8	3.8	11.5	19.2	61.5	0	26	4.31
11	担当教員は学生の理解度を見ながら講義を進めていましたか		3.8	7.7	7.7	23.1	57.7	0	26	4.23
12	学生の私語等の授業の妨げになる行為、あるいはいねむり等を担当教員は注意しましたか		7.7	3.8	3.8	7.7	76.9	0	26	4.42
13	この授業は、内容を伝える為の工夫がどの程度されていたと感じますか		3.8	3.8	19.2	7.7	65.4	0	26	4.27
14	この授業では、自分の意見を発表したり、他の人と討論する機会が設けられていましたか		38.5	7.7	19.2	15.4	19.2	0	26	2.69
15	あなたはこの授業により、どの程度、積極的に学習する態度・意識が身についたと思いますか		7.7	7.7	11.5	23.1	50.0	0	26	4.00
16	この授業に対する全体評価をしてみてください		0.0	0.0	11.5	42.3	46.2	0	26	4.35

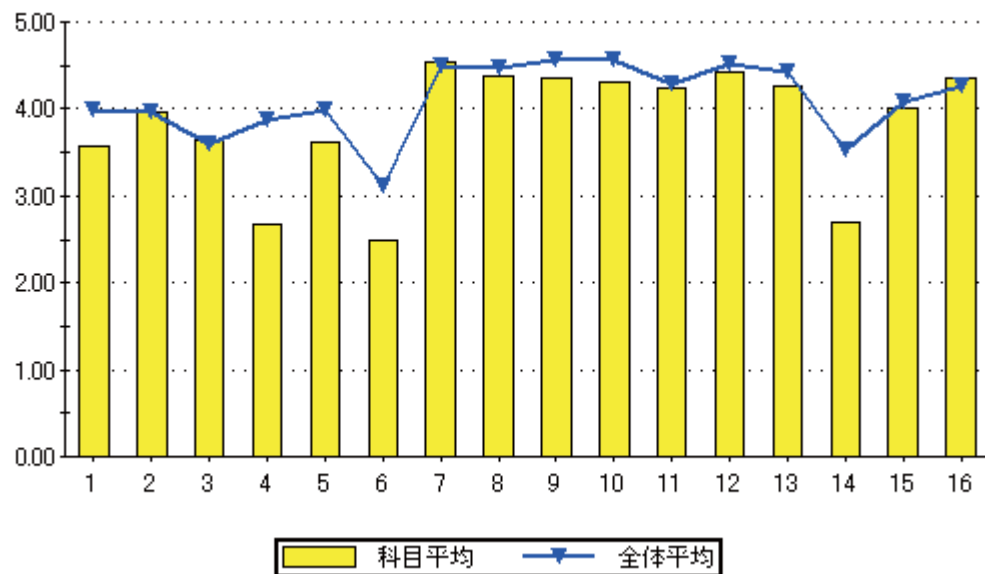

設問16のグラフ

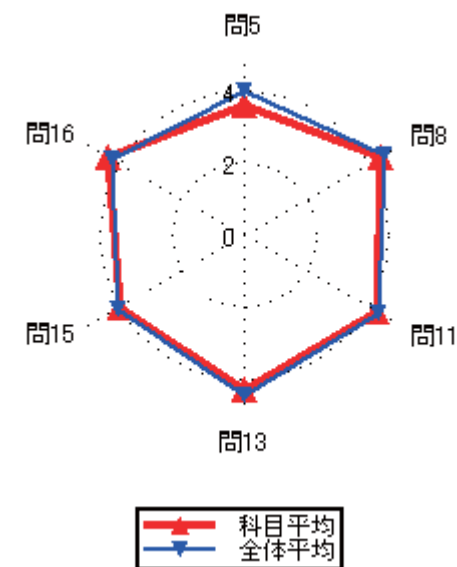

### 集計結果表（グラフ付き）

	科目名 226 コンピュータグラフィックス	教員氏名 内村 俊二	回答率 (%)					無効	有効	平均
			5	4	3	2	1			
			いいえ	概ね、いいえ	どちらでもない	概ね、はい	はい			
1	あなたのこの授業中の態度は、どの程度積極的かつ真剣でしたか		0.0	17.4	8.7	17.4	56.5	0	23	4.13
2	この授業では、自ら学習できるように、自主学習のポイントに関する指導・指示がされましたか。		0.0	0.0	4.3	39.1	56.5	0	23	4.52
3	あなたはこの授業に対して、自主学習（予習、復習）をどの程度行いましたか		13.0	0.0	21.7	30.4	34.8	0	23	3.74
4	あなたがこの授業に対して、あまり自主学習を行なわなかった理由は主に次のどれですか。		0.0	0.0	0.0	0.0	100.0	20	3	5.00
5	あなたはこの授業の内容を、どの程度理解しましたか		0.0	0.0	4.3	65.2	30.4	0	23	4.26
6	あなたがこの授業をあまり理解できなかった理由は主に次のどれですか		0.0	0.0	0.0	0.0	0.0	23	0	0.00
7	担当教員は授業時間を毎回適切に使って、授業をしていましたか		0.0	0.0	8.7	26.1	65.2	0	23	4.57
8	授業の担当教員の熱意は感じられましたか		0.0	0.0	8.7	26.1	65.2	0	23	4.57
9	授業中に担当教員の声は良く聞こえましたか		0.0	0.0	8.7	17.4	73.9	0	23	4.65
10	板書の文字やプロジェクター、配布資料等の教材は見やすく、分かり易いものでしたか		0.0	0.0	4.3	13.0	82.6	0	23	4.78
11	担当教員は学生の理解度を見ながら講義を進めていましたか		4.3	0.0	0.0	34.8	60.9	0	23	4.48
12	学生の私語等の授業の妨げになる行為、あるいはいねむり等を担当教員は注意しましたか		0.0	0.0	0.0	0.0	100.0	0	23	5.00
13	この授業は、内容を伝える為の工夫がどの程度されていたと感じますか		0.0	4.3	8.7	17.4	69.6	0	23	4.52
14	この授業では、自分の意見を発表したり、他の人と討論する機会が設けられていましたか		17.4	8.7	30.4	17.4	26.1	0	23	3.26
15	あなたはこの授業により、どの程度、積極的に学習する態度・意識が身についたと思いますか		4.3	8.7	4.3	17.4	65.2	0	23	4.30
16	この授業に対する全体評価をしてみてください		0.0	0.0	8.7	34.8	56.5	0	23	4.48

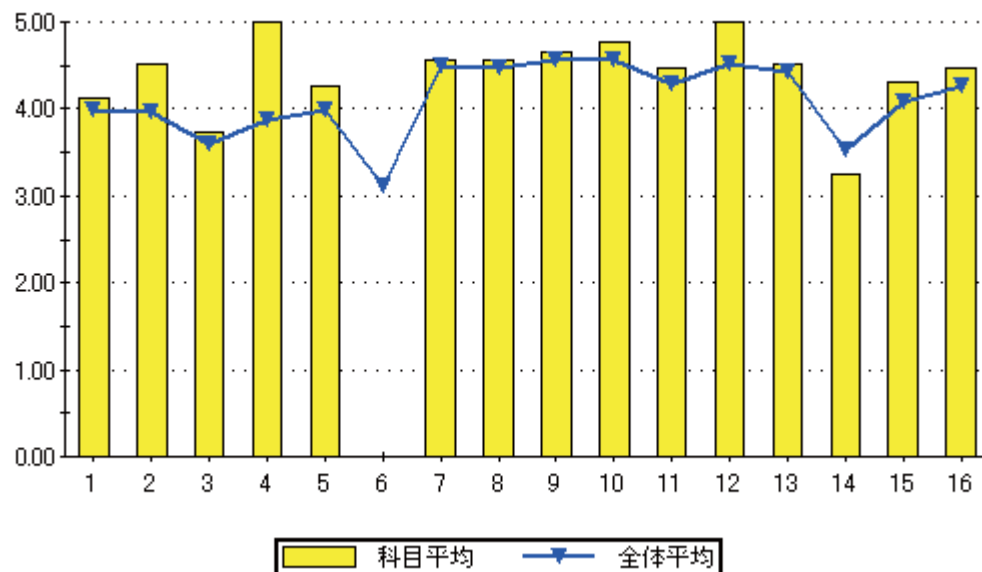

設問16のグラフ

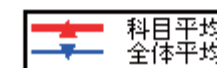
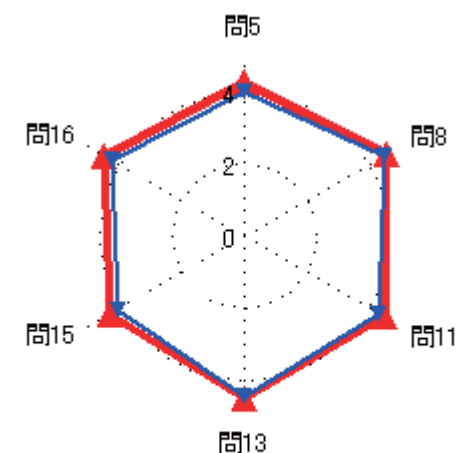
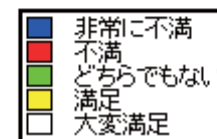
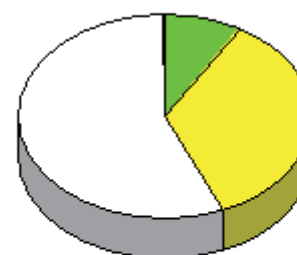

### 集計結果表（グラフ付き）

科目名	227 電子工学実験 I
教員氏名	岡村 雅一

		回答率 (%)					無効	有効	平均
		5	4	3	2	1			
		いいえ	概ね、いいえ	どちらでもない	概ね、はい	はい			
1	あなたのこの授業中の態度は、どの程度積極的かつ真剣でしたか	0.0	11.6	16.3	4.7	67.4	0	43	4.28
2	この授業では、自ら学習できるように、自主学習のポイントに関する指導・指示がされましたか。	2.3	0.0	2.3	11.6	83.7	0	43	4.74
3	あなたはこの授業に対して、自主学習（予習、復習）をどの程度行いましたか	0.0	2.3	4.7	4.7	88.4	0	43	4.79
4	あなたがこの授業に対して、あまり自主学習を行なわなかった理由は主に次のどれですか。	0.0	0.0	100.0	0.0	0.0	42	1	3.00
5	あなたはこの授業の内容を、どの程度理解しましたか	0.0	4.7	23.3	46.5	25.6	0	43	3.93
6	あなたがこの授業をあまり理解できなかった理由は主に次のどれですか	0.0	50.0	0.0	50.0	0.0	41	2	3.00
7	担当教員は授業時間を毎回適切に使って、授業をしていましたか	0.0	2.3	9.3	27.9	60.5	0	43	4.47
8	授業の担当教員の熱意は感じられましたか	0.0	0.0	9.3	27.9	62.8	0	43	4.53
9	授業中に担当教員の声は良く聞こえましたか	0.0	2.3	9.3	32.6	55.8	0	43	4.42
10	板書の文字やプロジェクター、配布資料等の教材は見やすく、分かり易いものでしたか	0.0	4.7	9.3	16.3	69.8	0	43	4.51
11	担当教員は学生の理解度を見ながら講義を進めていましたか	0.0	0.0	14.0	25.6	60.5	0	43	4.47
12	学生の私語等の授業の妨げになる行為、あるいはいねむり等を担当教員は注意しましたか	0.0	4.7	2.3	16.3	76.7	0	43	4.65
13	この授業は、内容を伝える為の工夫がどの程度されていたと感じますか	0.0	0.0	16.3	30.2	53.5	0	43	4.37
14	この授業では、自分の意見を発表したり、他の人と討論する機会が設けられていましたか	7.0	7.0	4.7	30.2	51.2	0	43	4.12
15	あなたはこの授業により、どの程度、積極的に学習する態度・意識が身についたと思いますか	0.0	2.3	2.3	27.9	67.4	0	43	4.60
16	この授業に対する全体評価をしてみてください	0.0	0.0	14.0	46.5	39.5	0	43	4.26

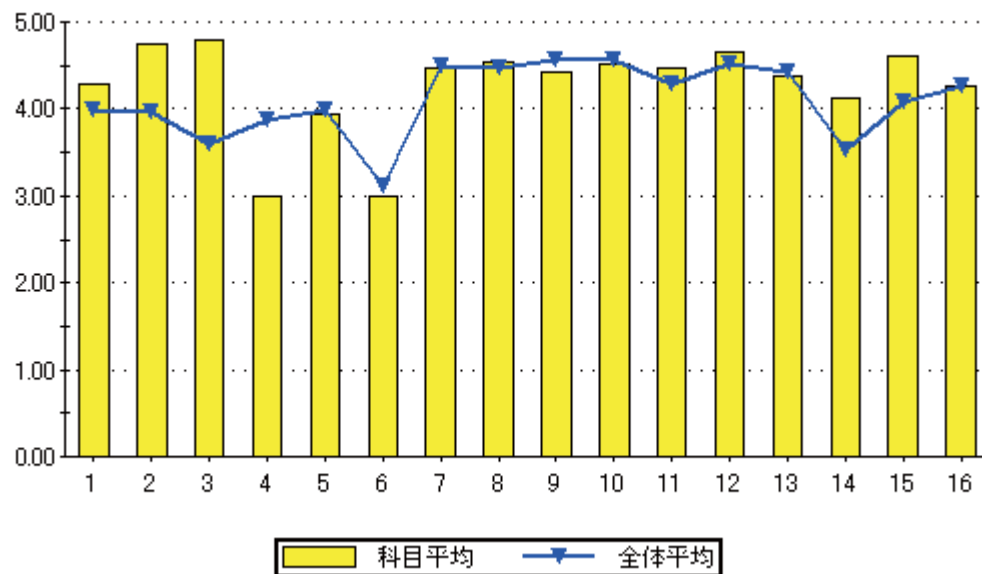

設問16のグラフ

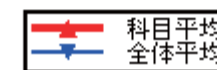
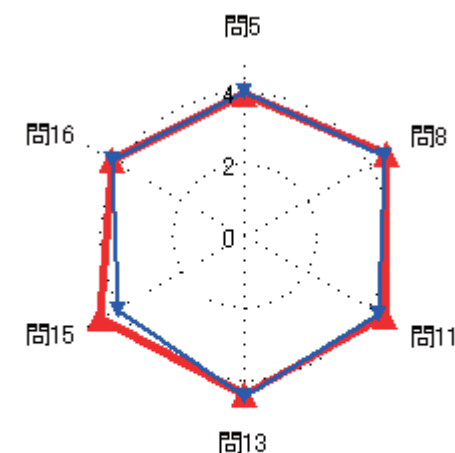
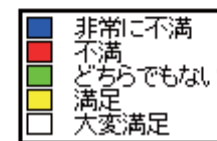
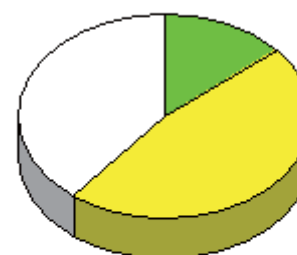

### 集計結果表（グラフ付き）

科目名	228 電子工学実験Ⅱ
教員氏名	内村 俊二

		回答率 (%)					無効	有効	平均
		5	4	3	2	1			
		いいえ	概ね、いいえ	どちらでもない	概ね、はい	はい			
1	あなたのこの授業中の態度は、どの程度積極的かつ真剣でしたか	0.0	0.0	0.0	0.0	100.0	0	5	5.00
2	この授業では、自ら学習できるように、自主学習のポイントに関する指導・指示がされましたか。	0.0	0.0	0.0	0.0	100.0	0	5	5.00
3	あなたはこの授業に対して、自主学習（予習、復習）をどの程度行いましたか	0.0	0.0	0.0	0.0	100.0	0	5	5.00
4	あなたがこの授業に対して、あまり自主学習を行なわなかった理由は主に次のどれですか。	0.0	0.0	0.0	0.0	0.0	5	0	0.00
5	あなたはこの授業の内容を、どの程度理解しましたか	0.0	0.0	0.0	80.0	20.0	0	5	4.20
6	あなたがこの授業をあまり理解できなかった理由は主に次のどれですか	0.0	0.0	0.0	0.0	0.0	5	0	0.00
7	担当教員は授業時間を毎回適切に使って、授業をしていましたか	0.0	0.0	0.0	60.0	40.0	0	5	4.40
8	授業の担当教員の熱意は感じられましたか	0.0	0.0	0.0	60.0	40.0	0	5	4.40
9	授業中に担当教員の声は良く聞こえましたか	0.0	0.0	0.0	40.0	60.0	0	5	4.60
10	板書の文字やプロジェクター、配布資料等の教材は見やすく、分かり易いものでしたか	0.0	0.0	0.0	20.0	80.0	0	5	4.80
11	担当教員は学生の理解度を見ながら講義を進めていましたか	0.0	0.0	0.0	60.0	40.0	0	5	4.40
12	学生の私語等の授業の妨げになる行為、あるいはいねむり等を担当教員は注意しましたか	0.0	0.0	0.0	0.0	100.0	0	5	5.00
13	この授業は、内容を伝える為の工夫がどの程度されていたと感じますか	0.0	0.0	40.0	20.0	40.0	0	5	4.00
14	この授業では、自分の意見を発表したり、他の人と討論する機会が設けられていましたか	0.0	0.0	0.0	20.0	80.0	0	5	4.80
15	あなたはこの授業により、どの程度、積極的に学習する態度・意識が身についたと思いますか	0.0	0.0	0.0	20.0	80.0	0	5	4.80
16	この授業に対する全体評価をしてみてください	0.0	0.0	20.0	60.0	20.0	0	5	4.00

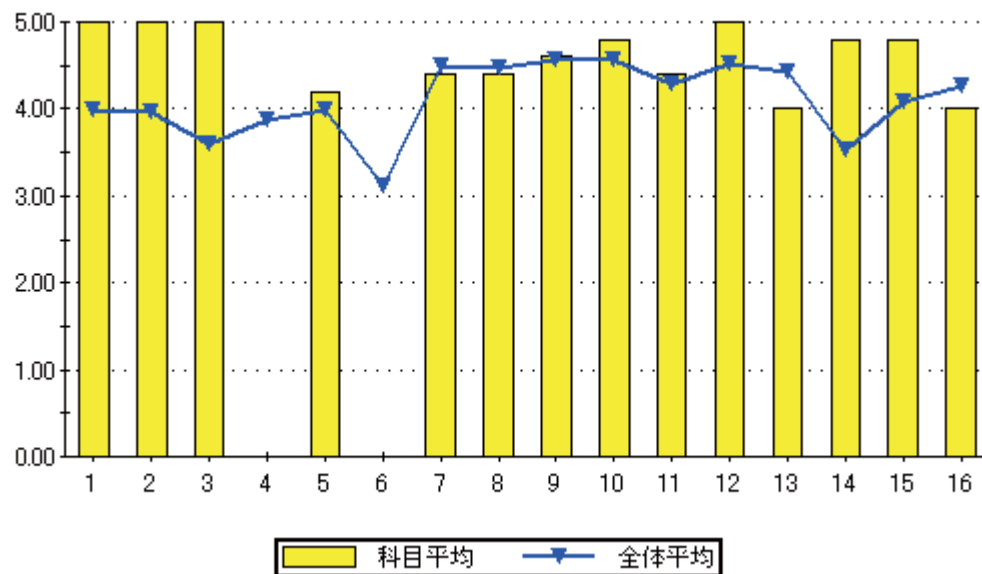

設問16のグラフ

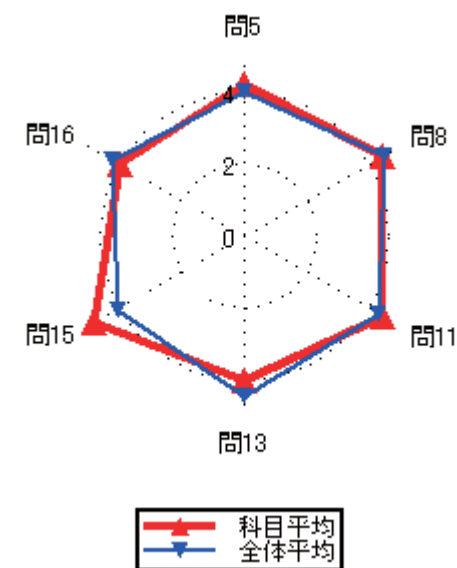
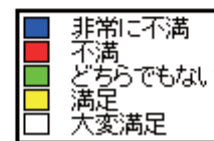
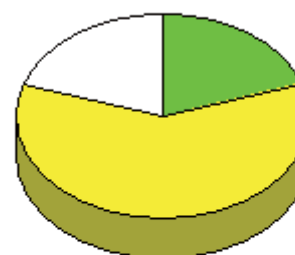

### 集計結果表（グラフ付き）

	科目名 C A D基礎	教員氏名 近藤 雄基	回答率 (%)					無効	有効	平均
			5 いいえ	4 概ね、いいえ	3 どちらでもない	2 概ね、はい	1 はい			
1	あなたのこの授業中の態度は、どの程度積極的かつ真剣でしたか		12.5	62.5	12.5	0.0	12.5	0	8	2.38
2	この授業では、自ら学習できるように、自主学習のポイントに関する指導・指示がされましたか。		37.5	25.0	12.5	12.5	12.5	0	8	2.38
3	あなたはこの授業に対して、自主学習（予習、復習）をどの程度行いましたか		25.0	12.5	25.0	12.5	25.0	0	8	3.00
4	あなたがこの授業に対して、あまり自主学習を行なわなかった理由は主に次のどれですか。		33.3	0.0	33.3	33.3	0.0	5	3	2.67
5	あなたはこの授業の内容を、どの程度理解しましたか		12.5	0.0	50.0	37.5	0.0	0	8	3.13
6	あなたがこの授業をあまり理解できなかった理由は主に次のどれですか		100.0	0.0	0.0	0.0	0.0	7	1	1.00
7	担当教員は授業時間を毎回適切に使って、授業をしていましたか		0.0	0.0	0.0	50.0	50.0	0	8	4.50
8	授業の担当教員の熱意は感じられましたか		25.0	0.0	0.0	25.0	50.0	0	8	3.75
9	授業中に担当教員の声は良く聞こえましたか		25.0	12.5	12.5	25.0	25.0	0	8	3.13
10	板書の文字やプロジェクター、配布資料等の教材は見やすく、分かり易いものでしたか		25.0	0.0	25.0	12.5	37.5	0	8	3.38
11	担当教員は学生の理解度を見ながら講義を進めていましたか		25.0	12.5	12.5	25.0	25.0	0	8	3.13
12	学生の私語等の授業の妨げになる行為、あるいはいねむり等を担当教員は注意しましたか		25.0	0.0	0.0	0.0	75.0	0	8	4.00
13	この授業は、内容を伝える為の工夫がどの程度されていたと感じますか		25.0	12.5	12.5	12.5	37.5	0	8	3.25
14	この授業では、自分の意見を発表したり、他の人と討論する機会が設けられていましたか		37.5	12.5	37.5	0.0	12.5	0	8	2.38
15	あなたはこの授業により、どの程度、積極的に学習する態度・意識が身についたと思いますか		12.5	12.5	25.0	0.0	50.0	0	8	3.63
16	この授業に対する全体評価をしてみてください		12.5	0.0	50.0	25.0	12.5	0	8	3.25

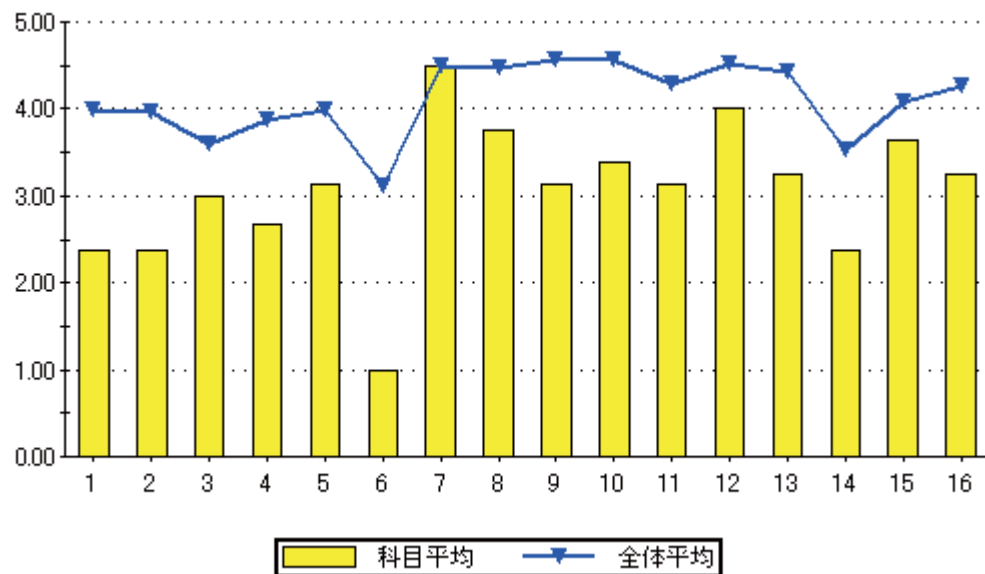

設問16のグラフ

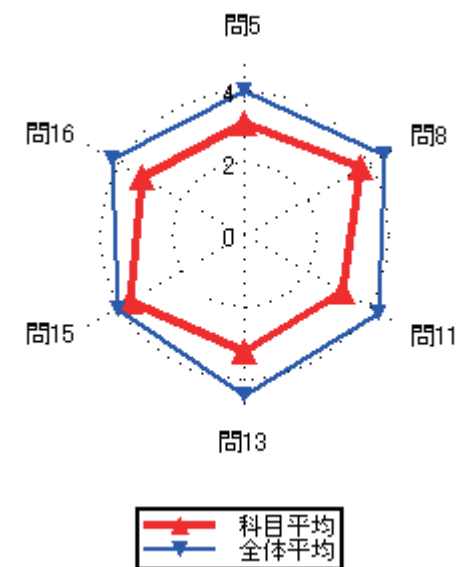



### 集計結果表（グラフ付き）

	科目名 231 線形代数と固有値問題	教員氏名 内村 俊二	回答率 (%)					無効	有効	平均
			5	4	3	2	1			
			いいえ	概ね、いいえ	どちらでもない	概ね、はい	はい			
1	あなたのこの授業中の態度は、どの程度積極的かつ真剣でしたか		0.0	17.6	11.8	23.5	47.1	0	17	4.00
2	この授業では、自ら学習できるように、自主学習のポイントに関する指導・指示がされましたか。		0.0	5.9	5.9	23.5	64.7	0	17	4.47
3	あなたはこの授業に対して、自主学習（予習、復習）をどの程度行いましたか		5.9	0.0	17.6	52.9	23.5	0	17	3.88
4	あなたがこの授業に対して、あまり自主学習を行なわなかった理由は主に次のどれですか。		0.0	0.0	100.0	0.0	0.0	16	1	3.00
5	あなたはこの授業の内容を、どの程度理解しましたか		0.0	5.9	23.5	58.8	11.8	0	17	3.76
6	あなたがこの授業をあまり理解できなかった理由は主に次のどれですか		0.0	0.0	0.0	0.0	100.0	16	1	5.00
7	担当教員は授業時間を毎回適切に使って、授業をしていましたか		0.0	0.0	0.0	82.4	17.6	0	17	4.18
8	授業の担当教員の熱意は感じられましたか		0.0	0.0	0.0	41.2	58.8	0	17	4.59
9	授業中に担当教員の声は良く聞こえましたか		0.0	5.9	0.0	23.5	70.6	0	17	4.59
10	板書の文字やプロジェクター、配布資料等の教材は見やすく、分かり易いものでしたか		0.0	0.0	0.0	23.5	76.5	0	17	4.76
11	担当教員は学生の理解度を見ながら講義を進めていましたか		0.0	0.0	5.9	11.8	82.4	0	17	4.76
12	学生の私語等の授業の妨げになる行為、あるいはいねむり等を担当教員は注意しましたか		0.0	0.0	0.0	5.9	94.1	0	17	4.94
13	この授業は、内容を伝える為の工夫がどの程度されていたと感じますか		0.0	0.0	0.0	35.3	64.7	0	17	4.65
14	この授業では、自分の意見を発表したり、他の人と討論する機会が設けられていましたか		11.8	11.8	35.3	23.5	17.6	0	17	3.24
15	あなたはこの授業により、どの程度、積極的に学習する態度・意識が身についたと思いますか		0.0	5.9	17.6	41.2	35.3	0	17	4.06
16	この授業に対する全体評価をしてみてください		0.0	0.0	0.0	52.9	47.1	0	17	4.47

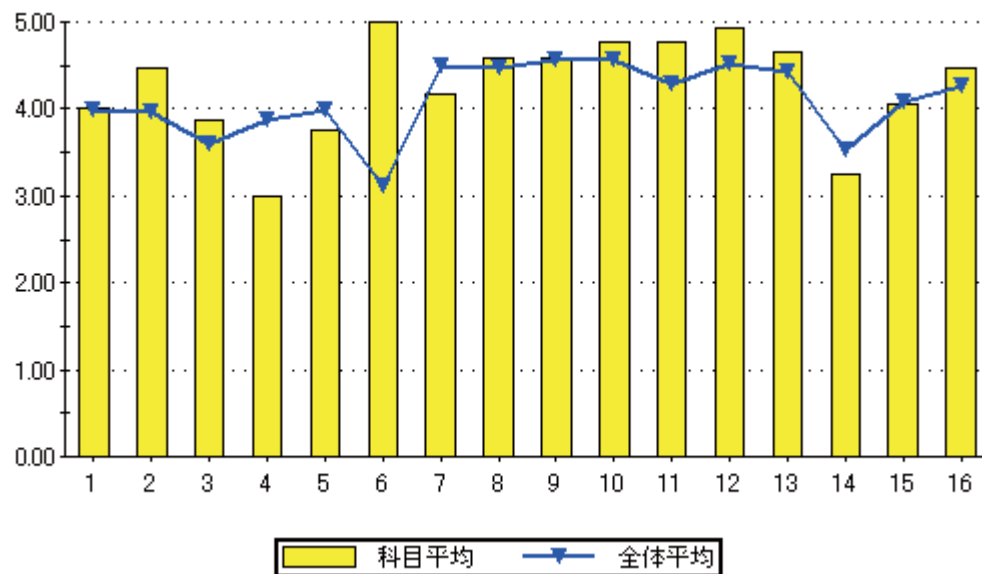

設問16のグラフ

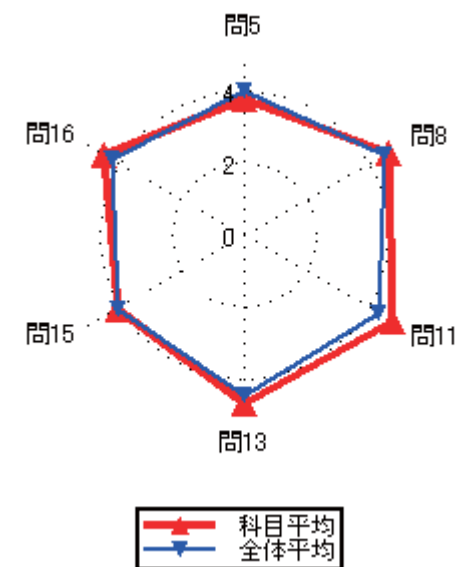
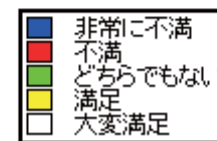

### 集計結果表（グラフ付き）

科目名	232 応用解析学
教員氏名	當金 一郎

		回答率 (%)					無効	有効	平均
		5	4	3	2	1			
		いいえ	概ね、いいえ	どちらでもない	概ね、はい	はい			
1	あなたのこの授業中の態度は、どの程度積極的かつ真剣でしたか	3.7	11.1	25.9	14.8	44.4	0	27	3.85
2	この授業では、自ら学習できるように、自主学習のポイントに関する指導・指示がされましたか。	7.4	11.1	25.9	22.2	33.3	0	27	3.63
3	あなたはこの授業に対して、自主学習（予習、復習）をどの程度行いましたか	11.1	25.9	29.6	18.5	14.8	0	27	3.00
4	あなたがこの授業に対して、あまり自主学習を行なわなかった理由は主に次のどれですか。	10.0	0.0	60.0	10.0	20.0	17	10	3.30
5	あなたはこの授業の内容を、どの程度理解しましたか	3.7	0.0	37.0	40.7	18.5	0	27	3.70
6	あなたがこの授業をあまり理解できなかった理由は主に次のどれですか	0.0	0.0	0.0	0.0	100.0	26	1	5.00
7	担当教員は授業時間を毎回適切に使って、授業をしていましたか	3.7	0.0	3.7	40.7	51.9	0	27	4.37
8	授業の担当教員の熱意は感じられましたか	3.7	0.0	14.8	40.7	40.7	0	27	4.15
9	授業中に担当教員の声は良く聞こえましたか	0.0	0.0	3.7	29.6	66.7	0	27	4.63
10	板書の文字やプロジェクター、配布資料等の教材は見やすく、分かり易いものでしたか	3.7	3.7	14.8	25.9	51.9	0	27	4.19
11	担当教員は学生の理解度を見ながら講義を進めていましたか	14.8	3.7	3.7	55.6	22.2	0	27	3.67
12	学生の私語等の授業の妨げになる行為、あるいはいねむり等を担当教員は注意しましたか	7.4	11.1	0.0	14.8	66.7	0	27	4.22
13	この授業は、内容を伝える為の工夫がどの程度されていたと感じますか	3.7	11.1	18.5	25.9	40.7	0	27	3.89
14	この授業では、自分の意見を発表したり、他の人と討論する機会が設けられていましたか	29.6	22.2	22.2	11.1	14.8	0	27	2.59
15	あなたはこの授業により、どの程度、積極的に学習する態度・意識が身についたと思いますか	14.8	14.8	7.4	40.7	22.2	0	27	3.41
16	この授業に対する全体評価をしてみてください	0.0	3.7	22.2	55.6	18.5	0	27	3.89

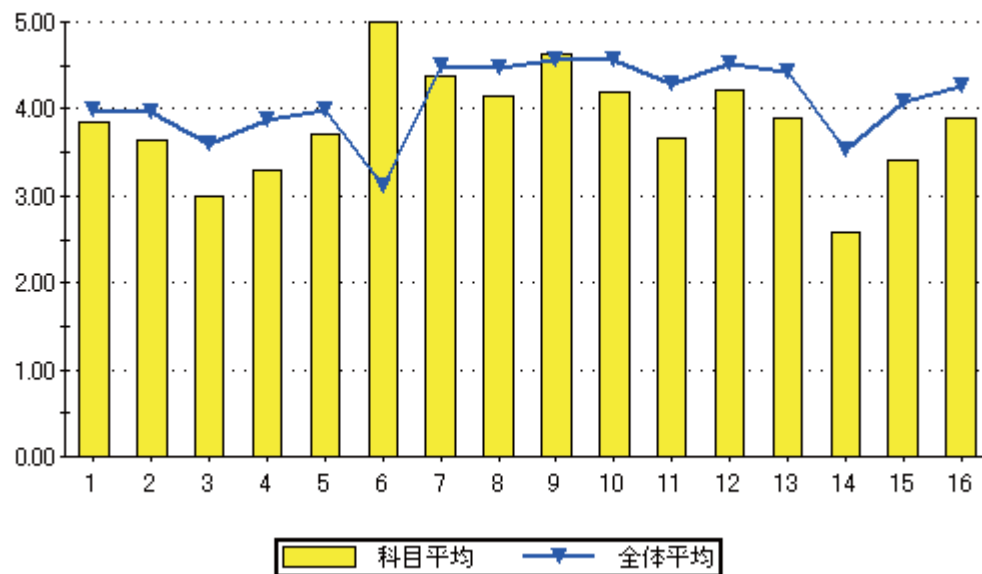

問16のグラフ

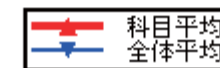
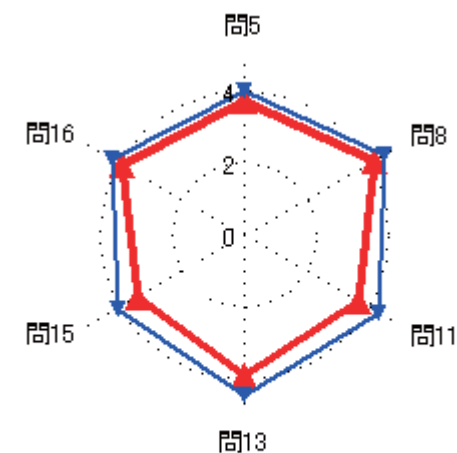
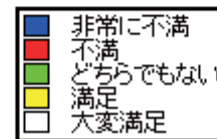
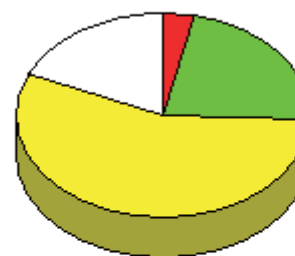

### 集計結果表（グラフ付き）

	科目名	233 AIと社会	回答率 (%)					無効	有効	平均
			5	4	3	2	1			
	教員氏名	近藤 雄基		いいえ	概ね、いいえ	どちらでもない	概ね、はい	はい		
1	あなたのこの授業中の態度は、どの程度積極的かつ真剣でしたか									
2	この授業では、自ら学習できるように、自主学習のポイントに関する指導・指示がされましたか。									
3	あなたはこの授業に対して、自主学習（予習、復習）をどの程度行いましたか									
4	あなたがこの授業に対して、あまり自主学習を行なわなかった理由は主に次のどれですか。									
5	あなたはこの授業の内容を、どの程度理解しましたか									
6	あなたがこの授業をあまり理解できなかった理由は主に次のどれですか									
7	担当教員は授業時間を毎回適切に使って、授業をしていましたか									
8	授業の担当教員の熱意は感じられましたか									
9	授業中に担当教員の声は良く聞こえましたか									
10	板書の文字やプロジェクター、配布資料等の教材は見やすく、分かり易いものでしたか									
11	担当教員は学生の理解度を見ながら講義を進めていましたか									
12	学生の私語等の授業の妨げになる行為、あるいはいねむり等を担当教員は注意しましたか									
13	この授業は、内容を伝える為の工夫がどの程度されていたと感じますか									
14	この授業では、自分の意見を発表したり、他の人と討論する機会が設けられていましたか									
15	あなたはこの授業により、どの程度、積極的に学習する態度・意識が身についたと思いますか									
16	この授業に対する全体評価をしてみてください									

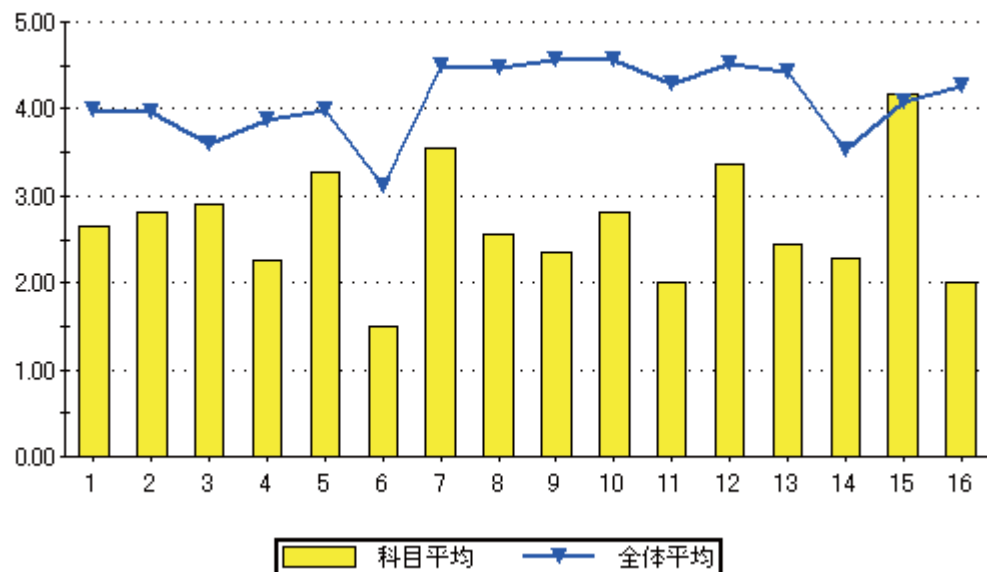

設問16のグラフ

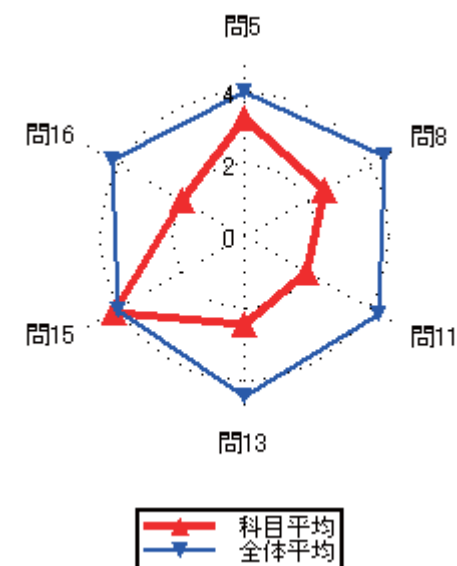
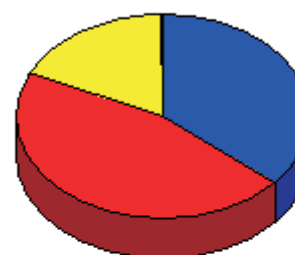

### 集計結果表（グラフ付き）

	科目名 234 データサイエンス入門 I	教員氏名 近藤 雄基	回答率 (%)					無効	有効	平均
			5 いいえ	4 概ね、いいえ	3 どちらでもない	2 概ね、はい	1 はい			
1	あなたのこの授業中の態度は、どの程度積極的かつ真剣でしたか		11.1	66.7	22.2	0.0	0.0	0	9	2.11
2	この授業では、自ら学習できるように、自主学習のポイントに関する指導・指示がされましたか。		33.3	11.1	22.2	0.0	33.3	0	9	2.89
3	あなたはこの授業に対して、自主学習（予習、復習）をどの程度行いましたか		44.4	22.2	33.3	0.0	0.0	0	9	1.89
4	あなたがこの授業に対して、あまり自主学習を行なわなかった理由は主に次のどれですか。		33.3	33.3	0.0	0.0	33.3	3	6	2.67
5	あなたはこの授業の内容を、どの程度理解しましたか		11.1	22.2	11.1	44.4	11.1	0	9	3.22
6	あなたがこの授業をあまり理解できなかった理由は主に次のどれですか		100.0	0.0	0.0	0.0	0.0	6	3	1.00
7	担当教員は授業時間を毎回適切に使って、授業をしていましたか		22.2	0.0	0.0	44.4	33.3	0	9	3.67
8	授業の担当教員の熱意は感じられましたか		22.2	33.3	22.2	22.2	0.0	0	9	2.44
9	授業中に担当教員の声は良く聞こえましたか		55.6	11.1	11.1	0.0	22.2	0	9	2.22
10	板書の文字やプロジェクター、配布資料等の教材は見やすく、分かり易いものでしたか		11.1	0.0	44.4	0.0	44.4	0	9	3.67
11	担当教員は学生の理解度を見ながら講義を進めていましたか		66.7	11.1	0.0	11.1	11.1	0	9	1.89
12	学生の私語等の授業の妨げになる行為、あるいはいねむり等を担当教員は注意しましたか		44.4	0.0	0.0	11.1	44.4	0	9	3.11
13	この授業は、内容を伝える為の工夫がどの程度されていたと感じますか		22.2	11.1	11.1	33.3	22.2	0	9	3.22
14	この授業では、自分の意見を発表したり、他の人と討論する機会が設けられていましたか		55.6	11.1	11.1	11.1	11.1	0	9	2.11
15	あなたはこの授業により、どの程度、積極的に学習する態度・意識が身についたと思いますか		11.1	0.0	11.1	22.2	55.6	0	9	4.11
16	この授業に対する全体評価をしてみてください		22.2	11.1	33.3	33.3	0.0	0	9	2.78

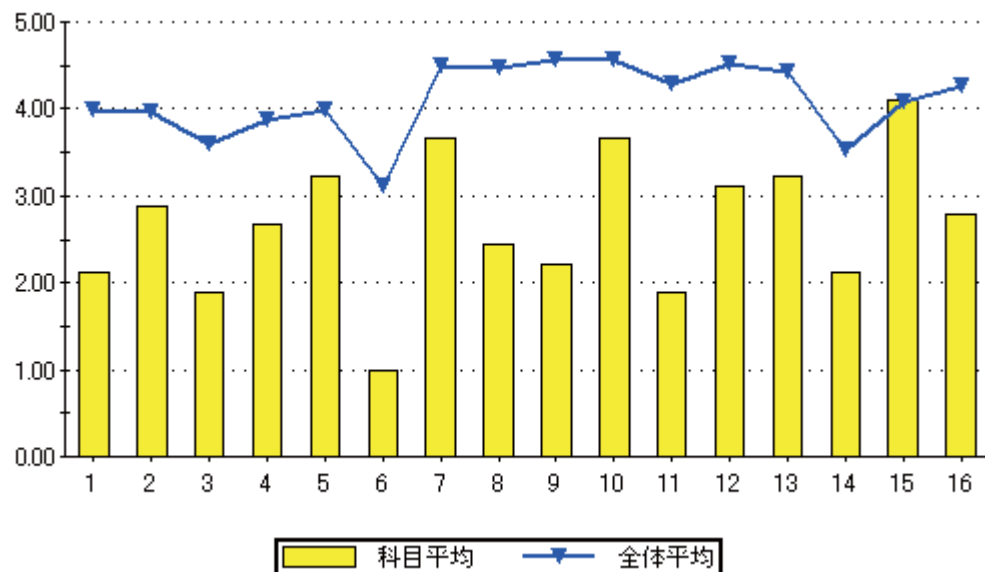

設問16のグラフ

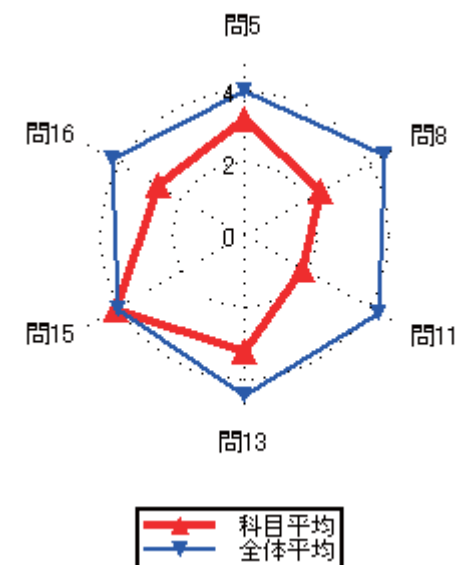

### 集計結果表（グラフ付き）

	科目名 235 プログラミング入門 I	教員氏名 渋沢 良太	回答率 (%)					無効	有効	平均
			5	4	3	2	1			
			いいえ	概ね、いいえ	どちらでもない	概ね、はい	はい			
1	あなたのこの授業中の態度は、どの程度積極的かつ真剣でしたか		4.8	59.7	11.3	4.8	19.4	0	62	2.74
2	この授業では、自ら学習できるように、自主学習のポイントに関する指導・指示がされましたか。		24.2	6.5	17.7	19.4	32.3	0	62	3.29
3	あなたはこの授業に対して、自主学習（予習、復習）をどの程度行いましたか		24.2	16.1	19.4	17.7	22.6	0	62	2.98
4	あなたがこの授業に対して、あまり自主学習を行なわなかった理由は主に次のどれですか。		8.0	0.0	24.0	16.0	52.0	37	25	4.04
5	あなたはこの授業の内容を、どの程度理解しましたか		3.2	0.0	16.1	46.8	33.9	0	62	4.08
6	あなたがこの授業をあまり理解できなかった理由は主に次のどれですか		50.0	0.0	0.0	50.0	0.0	60	2	2.50
7	担当教員は授業時間を毎回適切に使って、授業をしていましたか		0.0	0.0	4.8	14.5	80.6	0	62	4.76
8	授業の担当教員の熱意は感じられましたか		1.6	0.0	4.8	37.1	56.5	0	62	4.47
9	授業中に担当教員の声は良く聞こえましたか		1.6	0.0	4.8	24.2	69.4	0	62	4.60
10	板書の文字やプロジェクター、配布資料等の教材は見やすく、分かり易いものでしたか		1.6	0.0	4.8	11.3	82.3	0	62	4.73
11	担当教員は学生の理解度を見ながら講義を進めていましたか		4.8	1.6	8.1	30.6	54.8	0	62	4.29
12	学生の私語等の授業の妨げになる行為、あるいはいねむり等を担当教員は注意しましたか		6.5	0.0	3.2	4.8	85.5	0	62	4.63
13	この授業は、内容を伝える為の工夫がどの程度されていたと感じますか		1.6	1.6	12.9	11.3	72.6	0	62	4.52
14	この授業では、自分の意見を発表したり、他の人と討論する機会が設けられていましたか		14.5	14.5	22.6	21.0	27.4	0	62	3.32
15	あなたはこの授業により、どの程度、積極的に学習する態度・意識が身についたと思いますか		4.8	6.5	12.9	12.9	62.9	0	62	4.23
16	この授業に対する全体評価をしてみてください		1.6	0.0	3.2	37.1	58.1	0	62	4.50

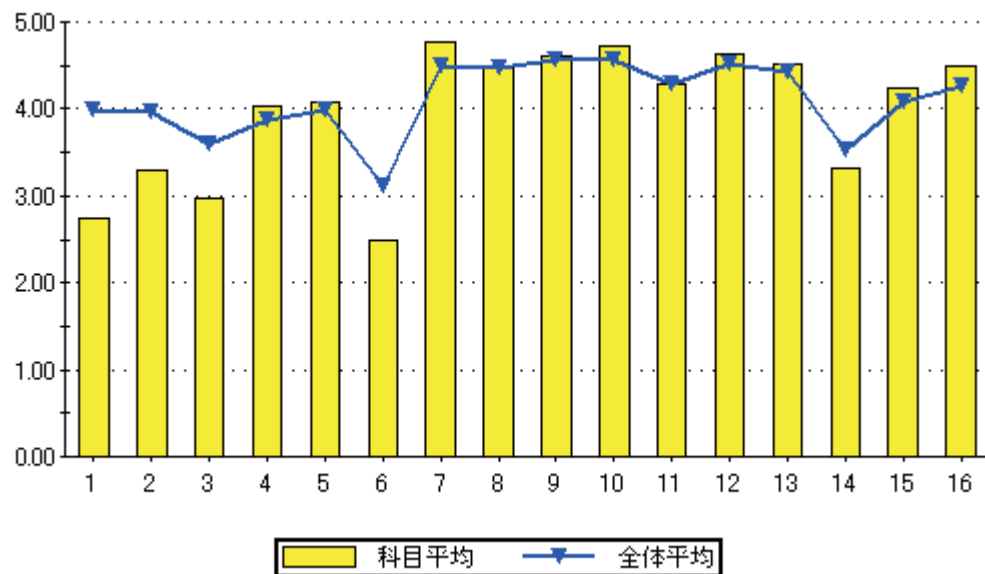

問16のグラフ

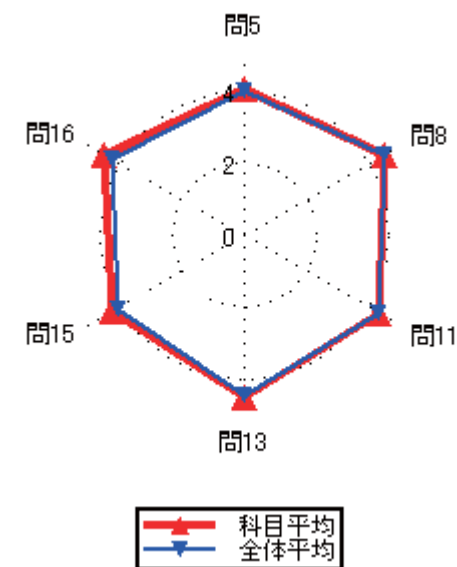
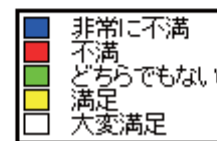
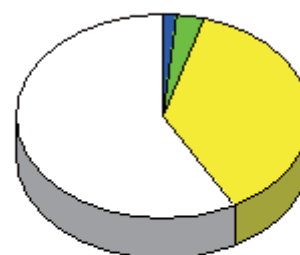

### 集計結果表（グラフ付き）

	科目名 236 プログラミング入門Ⅰ	教員氏名 松田 翔太	回答率 (%)					無効	有効	平均
			5	4	3	2	1			
			いいえ	概ね、いいえ	どちらでもない	概ね、はい	はい			
1	あなたのこの授業中の態度は、どの程度積極的かつ真剣でしたか		4.0	40.0	22.7	4.0	29.3	0	75	3.15
2	この授業では、自ら学習できるように、自主学習のポイントに関する指導・指示がされましたか。		17.3	8.0	17.3	26.7	30.7	0	75	3.45
3	あなたはこの授業に対して、自主学習（予習、復習）をどの程度行いましたか		22.7	8.0	21.3	18.7	29.3	0	75	3.24
4	あなたがこの授業に対して、あまり自主学習を行なわなかった理由は主に次のどれですか。		8.7	8.7	13.0	21.7	47.8	52	23	3.91
5	あなたはこの授業の内容を、どの程度理解しましたか		2.7	1.3	28.0	37.3	30.7	0	75	3.92
6	あなたがこの授業をあまり理解できなかった理由は主に次のどれですか		33.3	33.3	0.0	0.0	33.3	72	3	2.67
7	担当教員は授業時間を毎回適切に使って、授業をしていましたか		1.3	1.3	9.3	33.3	54.7	0	75	4.39
8	授業の担当教員の熱意は感じられましたか		1.3	4.0	22.7	36.0	36.0	0	75	4.01
9	授業中に担当教員の声は良く聞こえましたか		4.0	8.0	13.3	20.0	54.7	0	75	4.13
10	板書の文字やプロジェクター、配布資料等の教材は見やすく、分かり易いものでしたか		4.0	2.7	9.3	12.0	72.0	0	75	4.45
11	担当教員は学生の理解度を見ながら講義を進めていましたか		5.3	4.0	14.7	21.3	54.7	0	75	4.16
12	学生の私語等の授業の妨げになる行為、あるいはいねむり等を担当教員は注意しましたか		4.0	4.0	9.3	14.7	68.0	0	75	4.39
13	この授業は、内容を伝える為の工夫がどの程度されていたと感じますか		2.7	5.3	17.3	21.3	53.3	0	75	4.17
14	この授業では、自分の意見を発表したり、他の人と討論する機会が設けられていましたか		25.3	5.3	25.3	17.3	26.7	0	75	3.15
15	あなたはこの授業により、どの程度、積極的に学習する態度・意識が身についたと思いますか		5.3	13.3	20.0	16.0	45.3	0	75	3.83
16	この授業に対する全体評価をしてみてください		0.0	1.3	18.7	45.3	34.7	0	75	4.13

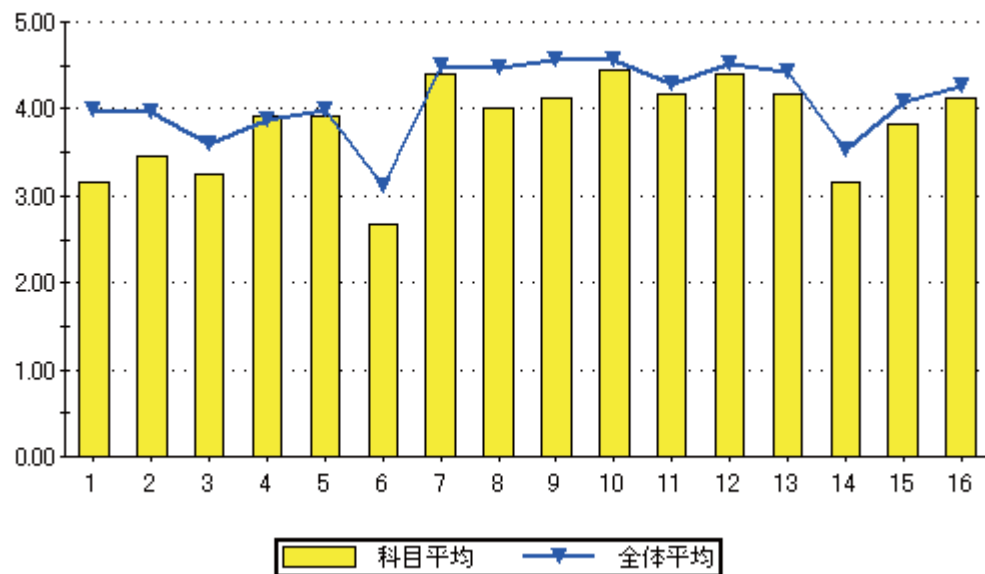

問16のグラフ

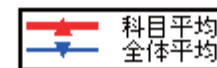
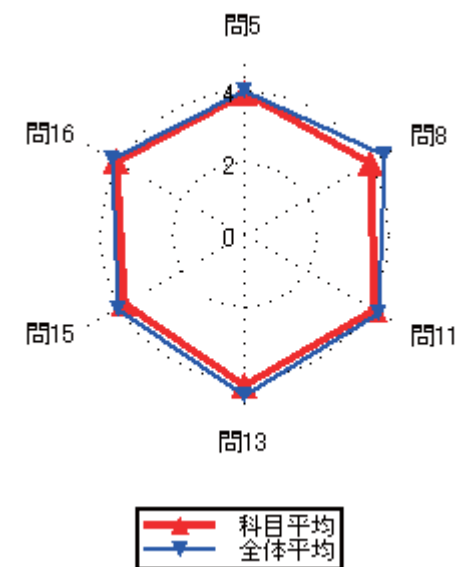
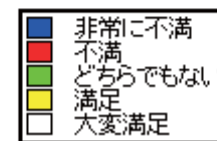
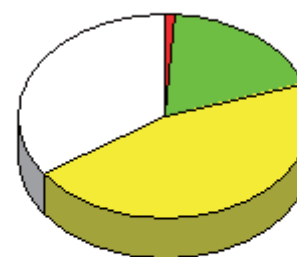



### 集計結果表（グラフ付き）

科目名	237 基礎物理B
教員氏名	山田 猛矢

		回答率 (%)					無効	有効	平均
		5	4	3	2	1			
		いいえ	概ね、いいえ	どちらでもない	概ね、はい	はい			
1	あなたのこの授業中の態度は、どの程度積極的かつ真剣でしたか	0.0	5.3	27.6	10.5	56.6	0	76	4.18
2	この授業では、自ら学習できるように、自主学習のポイントに関する指導・指示がされましたか。	6.6	7.9	15.8	25.0	44.7	0	76	3.93
3	あなたはこの授業に対して、自主学習（予習、復習）をどの程度行いましたか	5.3	17.1	27.6	15.8	34.2	0	76	3.57
4	あなたがこの授業に対して、あまり自主学習を行なわなかった理由は主に次のどれですか。	0.0	23.5	23.5	47.1	5.9	59	17	3.35
5	あなたはこの授業の内容を、どの程度理解しましたか	3.9	3.9	40.8	27.6	23.7	0	76	3.63
6	あなたがこの授業をあまり理解できなかった理由は主に次のどれですか	0.0	16.7	0.0	16.7	66.7	70	6	4.33
7	担当教員は授業時間を毎回適切に使って、授業をしていましたか	1.3	1.3	7.9	27.6	61.8	0	76	4.47
8	授業の担当教員の熱意は感じられましたか	0.0	1.3	11.8	39.5	47.4	0	76	4.33
9	授業中に担当教員の声は良く聞こえましたか	0.0	1.3	7.9	35.5	55.3	0	76	4.45
10	板書の文字やプロジェクター、配布資料等の教材は見やすく、分かり易いものでしたか	0.0	3.9	6.6	17.1	72.4	0	76	4.58
11	担当教員は学生の理解度を見ながら講義を進めていましたか	2.6	2.6	9.2	34.2	51.3	0	76	4.29
12	学生の私語等の授業の妨げになる行為、あるいはいねむり等を担当教員は注意しましたか	3.9	2.6	5.3	17.1	71.1	0	76	4.49
13	この授業は、内容を伝える為の工夫がどの程度されていたと感じますか	0.0	2.6	14.5	26.3	56.6	0	76	4.37
14	この授業では、自分の意見を発表したり、他の人と討論する機会が設けられていましたか	18.4	13.2	25.0	15.8	27.6	0	76	3.21
15	あなたはこの授業により、どの程度、積極的に学習する態度・意識が身についたと思いますか	9.2	21.1	17.1	17.1	35.5	0	76	3.49
16	この授業に対する全体評価をしてみてください	0.0	0.0	18.4	32.9	48.7	0	76	4.30

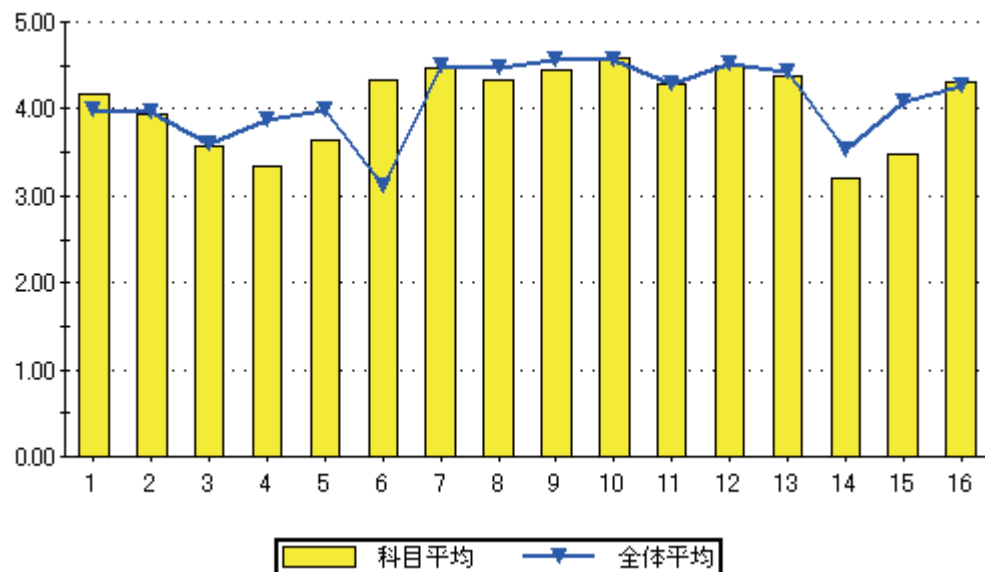

問16のグラフ

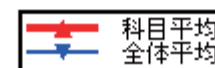
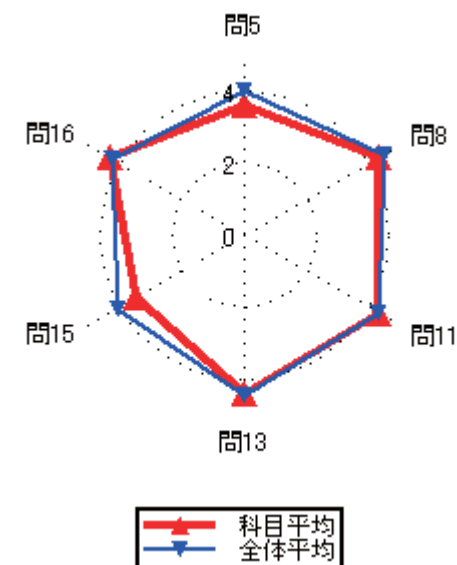
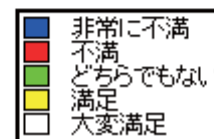
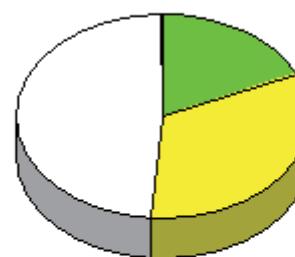

### 集計結果表（グラフ付き）

	科目名 238 確率論・統計学	教員氏名 近藤 雄基	回答率 (%)					無効	有効	平均
			5 いいえ	4 概ね、いいえ	3 どちらでもない	2 概ね、はい	1 はい			
1	あなたのこの授業中の態度は、どの程度積極的かつ真剣でしたか		0.0	0.0	50.0	0.0	50.0	0	2	4.00
2	この授業では、自ら学習できるように、自主学習のポイントに関する指導・指示がされましたか。		0.0	0.0	0.0	50.0	50.0	0	2	4.50
3	あなたはこの授業に対して、自主学習（予習、復習）をどの程度行いましたか		0.0	0.0	0.0	0.0	100.0	0	2	5.00
4	あなたがこの授業に対して、あまり自主学習を行なわなかった理由は主に次のどれですか。		0.0	0.0	0.0	0.0	0.0	2	0	0.00
5	あなたはこの授業の内容を、どの程度理解しましたか		0.0	0.0	50.0	50.0	0.0	0	2	3.50
6	あなたがこの授業をあまり理解できなかった理由は主に次のどれですか		0.0	0.0	0.0	0.0	0.0	2	0	0.00
7	担当教員は授業時間を毎回適切に使って、授業をしていましたか		0.0	0.0	0.0	0.0	100.0	0	2	5.00
8	授業の担当教員の熱意は感じられましたか		0.0	0.0	50.0	0.0	50.0	0	2	4.00
9	授業中に担当教員の声は良く聞こえましたか		0.0	50.0	0.0	0.0	50.0	0	2	3.50
10	板書の文字やプロジェクター、配布資料等の教材は見やすく、分かり易いものでしたか		0.0	50.0	0.0	0.0	50.0	0	2	3.50
11	担当教員は学生の理解度を見ながら講義を進めていましたか		0.0	0.0	50.0	0.0	50.0	0	2	4.00
12	学生の私語等の授業の妨げになる行為、あるいはいねむり等を担当教員は注意しましたか		0.0	0.0	50.0	50.0	0.0	0	2	3.50
13	この授業は、内容を伝える為の工夫がどの程度されていたと感じますか		0.0	0.0	100.0	0.0	0.0	0	2	3.00
14	この授業では、自分の意見を発表したり、他の人と討論する機会が設けられていましたか		0.0	100.0	0.0	0.0	0.0	0	2	2.00
15	あなたはこの授業により、どの程度、積極的に学習する態度・意識が身についたと思いますか		0.0	50.0	0.0	50.0	0.0	0	2	3.00
16	この授業に対する全体評価をしてみてください		0.0	0.0	50.0	50.0	0.0	0	2	3.50

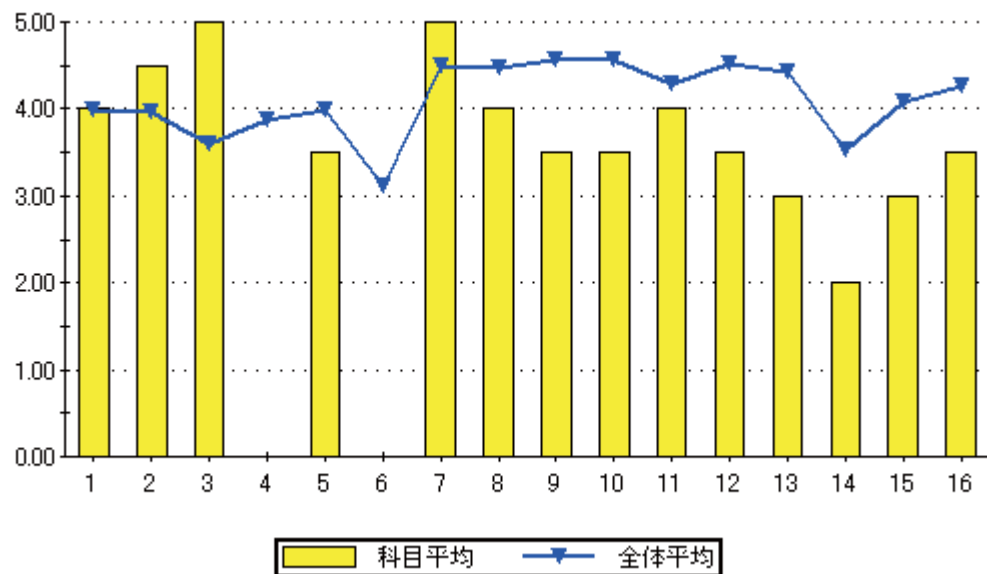

設問16のグラフ

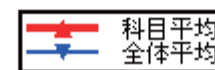
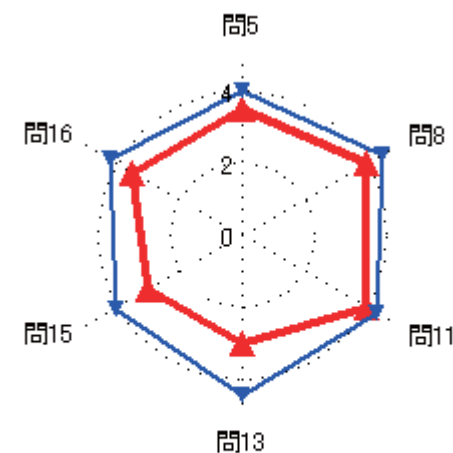
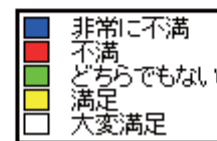

### 集計結果表（グラフ付き）

No.	質問内容	回答率 (%)					無効	有効	平均
		5	4	3	2	1			
		いいえ	概ね、いいえ	どちらでもない	概ね、はい	はい			
1	あなたのこの授業中の態度は、どの程度積極的かつ真剣でしたか	0.0	0.0	19.5	14.6	65.9	0	41	4.46
2	この授業では、自ら学習できるように、自主学習のポイントに関する指導・指示がされましたか。	4.9	12.2	12.2	14.6	56.1	0	41	4.05
3	あなたはこの授業に対して、自主学習（予習、復習）をどの程度行いましたか	7.3	14.6	36.6	12.2	29.3	0	41	3.41
4	あなたがこの授業に対して、あまり自主学習を行なわなかった理由は主に次のどれですか。	22.2	0.0	33.3	22.2	22.2	32	9	3.22
5	あなたはこの授業の内容を、どの程度理解しましたか	0.0	9.8	36.6	29.3	24.4	0	41	3.68
6	あなたがこの授業をあまり理解できなかった理由は主に次のどれですか	0.0	0.0	25.0	0.0	75.0	37	4	4.50
7	担当教員は授業時間を毎回適切に使って、授業をしていましたか	0.0	0.0	12.2	31.7	56.1	0	41	4.44
8	授業の担当教員の熱意は感じられましたか	2.4	7.3	22.0	19.5	48.8	0	41	4.05
9	授業中に担当教員の声は良く聞こえましたか	2.4	9.8	7.3	22.0	58.5	0	41	4.24
10	板書の文字やプロジェクター、配布資料等の教材は見やすく、分かり易いものでしたか	2.4	4.9	12.2	9.8	70.7	0	41	4.41
11	担当教員は学生の理解度を見ながら講義を進めていましたか	2.4	12.2	12.2	26.8	46.3	0	41	4.02
12	学生の私語等の授業の妨げになる行為、あるいはいねむり等を担当教員は注意しましたか	7.3	4.9	9.8	17.1	61.0	0	41	4.20
13	この授業は、内容を伝える為の工夫がどの程度されていたと感じますか	2.4	7.3	14.6	12.2	63.4	0	41	4.27
14	この授業では、自分の意見を発表したり、他の人と討論する機会が設けられていましたか	14.6	22.0	19.5	14.6	29.3	0	41	3.22
15	あなたはこの授業により、どの程度、積極的に学習する態度・意識が身についたと思いますか	9.8	9.8	12.2	26.8	41.5	0	41	3.80
16	この授業に対する全体評価をしてみてください	2.4	2.4	34.1	26.8	34.1	0	41	3.88

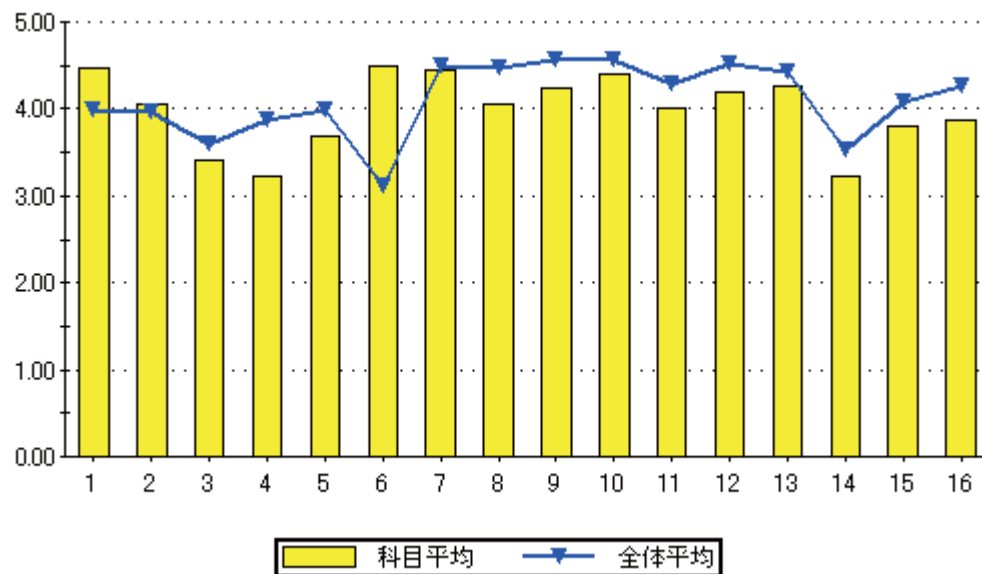

問16のグラフ

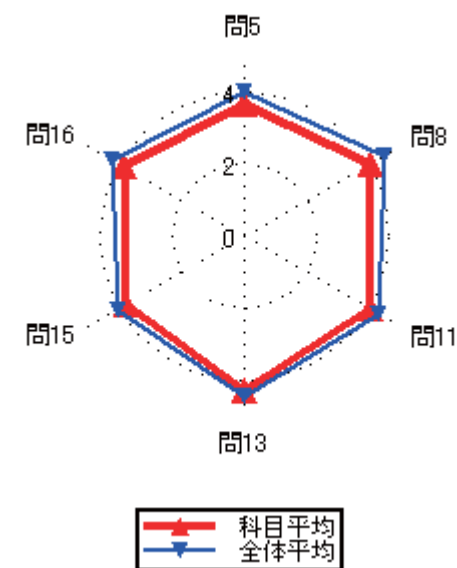
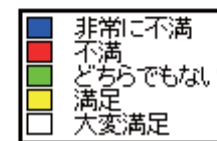
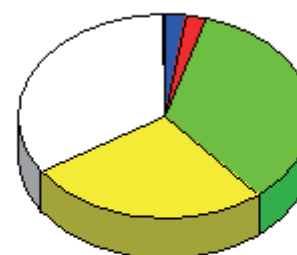

### 集計結果表（グラフ付き）

	科目名	302 材料力学	教員氏名	満丸 浩	回答率 (%)					無効	有効	平均
					5	4	3	2	1			
					いいえ	概ね、いいえ	どちらでもない	概ね、はい	はい			
1	あなたのこの授業中の態度は、どの程度積極的かつ真剣でしたか				4.0	0.0	0.0	4.0	92.0	0	25	4.80
2	この授業では、自ら学習できるように、自主学習のポイントに関する指導・指示がされましたか。				0.0	8.0	4.0	24.0	64.0	0	25	4.44
3	あなたはこの授業に対して、自主学習（予習、復習）をどの程度行いましたか				8.0	4.0	24.0	16.0	48.0	0	25	3.92
4	あなたがこの授業に対して、あまり自主学習を行なわなかった理由は主に次のどれですか。				33.3	0.0	0.0	66.7	0.0	22	3	3.00
5	あなたはこの授業の内容を、どの程度理解しましたか				4.0	0.0	32.0	44.0	20.0	0	25	3.76
6	あなたがこの授業をあまり理解できなかった理由は主に次のどれですか				0.0	100.0	0.0	0.0	0.0	24	1	2.00
7	担当教員は授業時間を毎回適切に使って、授業をしていましたか				4.0	0.0	0.0	16.0	80.0	0	25	4.68
8	授業の担当教員の熱意は感じられましたか				0.0	4.0	0.0	4.0	92.0	0	25	4.84
9	授業中に担当教員の声は良く聞こえましたか				0.0	4.0	4.0	4.0	88.0	0	25	4.76
10	板書の文字やプロジェクター、配布資料等の教材は見やすく、分かり易いものでしたか				0.0	16.0	0.0	4.0	80.0	0	25	4.48
11	担当教員は学生の理解度を見ながら講義を進めていましたか				4.0	4.0	0.0	8.0	84.0	0	25	4.64
12	学生の私語等の授業の妨げになる行為、あるいはいねむり等を担当教員は注意しましたか				0.0	4.0	0.0	20.0	76.0	0	25	4.68
13	この授業は、内容を伝える為の工夫がどの程度されていたと感じますか				4.0	0.0	4.0	20.0	72.0	0	25	4.56
14	この授業では、自分の意見を発表したり、他の人と討論する機会が設けられていましたか				4.0	0.0	16.0	28.0	52.0	0	25	4.24
15	あなたはこの授業により、どの程度、積極的に学習する態度・意識が身についたと思いますか				4.0	4.0	12.0	24.0	56.0	0	25	4.24
16	この授業に対する全体評価をしてみてください				4.0	4.0	8.0	36.0	48.0	0	25	4.20

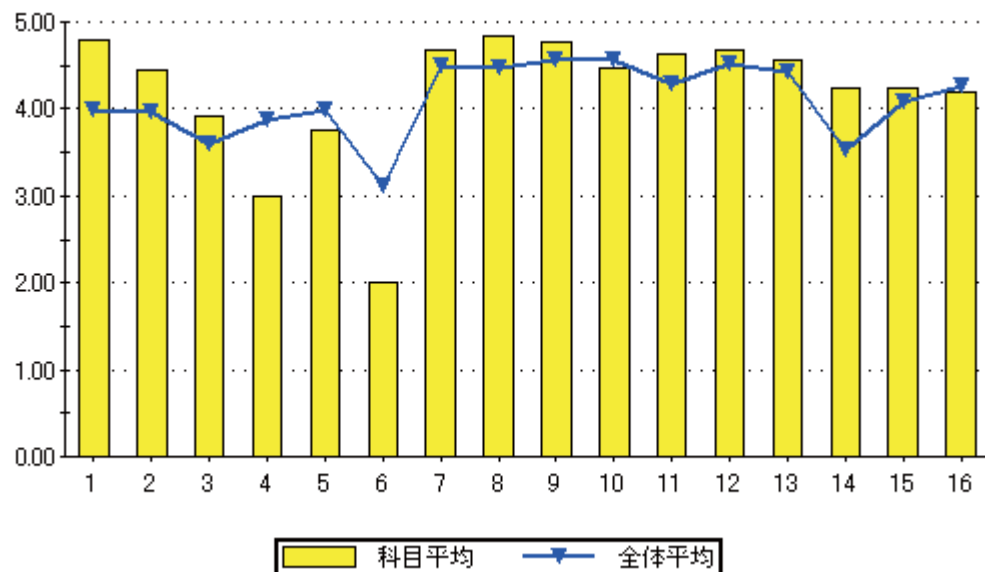

設問16のグラフ

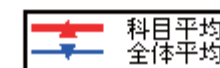
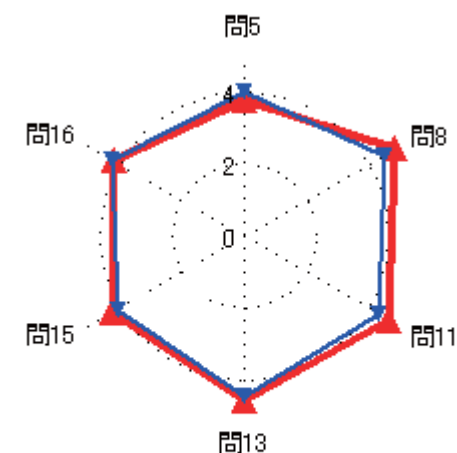
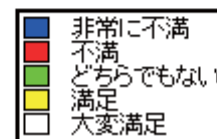

### 集計結果表（グラフ付き）

	科目名 303 機械制御	教員氏名 満丸 浩	回答率 (%)					無効	有効	平均
			5	4	3	2	1			
			いいえ	概ね、いいえ	どちらでもない	概ね、はい	はい			
1	あなたのこの授業中の態度は、どの程度積極的かつ真剣でしたか		0.0	0.0	5.3	10.5	84.2	0	19	4.79
2	この授業では、自ら学習できるように、自主学習のポイントに関する指導・指示がされましたか。		5.3	5.3	5.3	21.1	63.2	0	19	4.32
3	あなたはこの授業に対して、自主学習（予習、復習）をどの程度行いましたか		5.3	10.5	26.3	26.3	31.6	0	19	3.68
4	あなたがこの授業に対して、あまり自主学習を行なわなかった理由は主に次のどれですか。		0.0	0.0	33.3	33.3	33.3	16	3	4.00
5	あなたはこの授業の内容を、どの程度理解しましたか		0.0	0.0	10.5	47.4	42.1	0	19	4.32
6	あなたがこの授業をあまり理解できなかった理由は主に次のどれですか		0.0	0.0	0.0	0.0	0.0	19	0	0.00
7	担当教員は授業時間を毎回適切に使って、授業をしていましたか		0.0	0.0	10.5	26.3	63.2	0	19	4.53
8	授業の担当教員の熱意は感じられましたか		0.0	0.0	10.5	10.5	78.9	0	19	4.68
9	授業中に担当教員の声は良く聞こえましたか		0.0	0.0	10.5	15.8	73.7	0	19	4.63
10	板書の文字やプロジェクター、配布資料等の教材は見やすく、分かり易いものでしたか		0.0	0.0	5.3	15.8	78.9	0	19	4.74
11	担当教員は学生の理解度を見ながら講義を進めていましたか		0.0	0.0	10.5	10.5	78.9	0	19	4.68
12	学生の私語等の授業の妨げになる行為、あるいはいねむり等を担当教員は注意しましたか		0.0	0.0	5.3	21.1	73.7	0	19	4.68
13	この授業は、内容を伝える為の工夫がどの程度されていたと感じますか		0.0	0.0	5.3	21.1	73.7	0	19	4.68
14	この授業では、自分の意見を発表したり、他の人と討論する機会が設けられていましたか		0.0	5.3	26.3	26.3	42.1	0	19	4.05
15	あなたはこの授業により、どの程度、積極的に学習する態度・意識が身についたと思いますか		5.3	0.0	5.3	31.6	57.9	0	19	4.37
16	この授業に対する全体評価をしてみてください		0.0	0.0	0.0	31.6	68.4	0	19	4.68

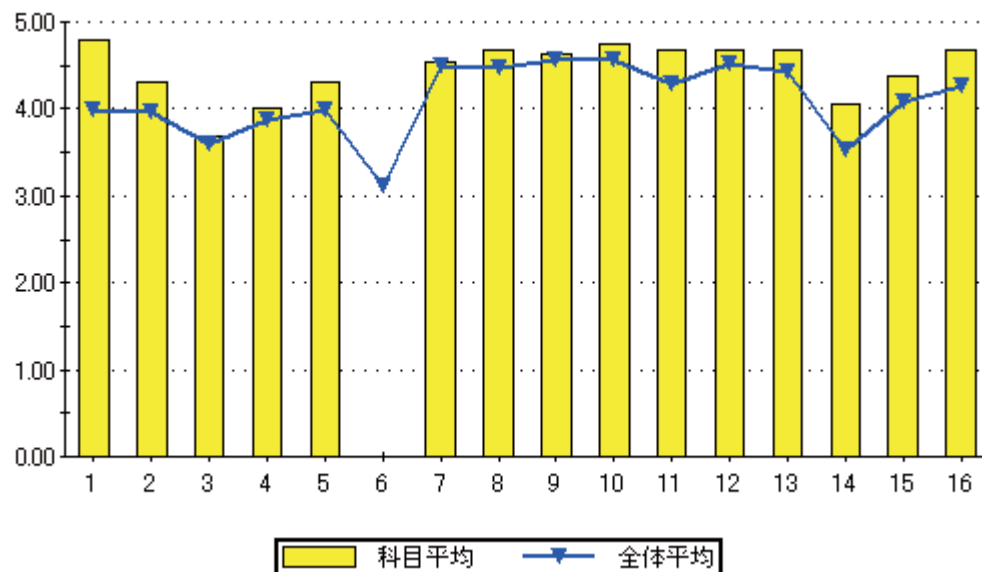

設問16のグラフ

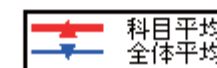
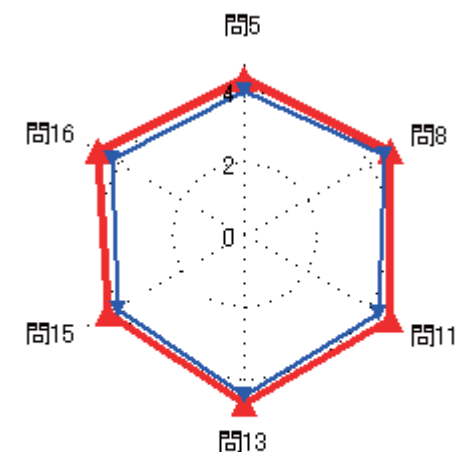
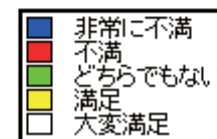

### 集計結果表（グラフ付き）

	科目名 304 応用材料力学	教員氏名 満丸 浩	回答率 (%)					無効	有効	平均
			5	4	3	2	1			
			いいえ	概ね、いいえ	どちらでもない	概ね、はい	はい			
1	あなたのこの授業中の態度は、どの程度積極的かつ真剣でしたか		0.0	0.0	9.5	14.3	76.2	0	21	4.67
2	この授業では、自ら学習できるように、自主学習のポイントに関する指導・指示がされましたか。		0.0	0.0	9.5	19.0	71.4	0	21	4.62
3	あなたはこの授業に対して、自主学習（予習、復習）をどの程度行いましたか		4.8	4.8	33.3	9.5	47.6	0	21	3.90
4	あなたがこの授業に対して、あまり自主学習を行なわなかった理由は主に次のどれですか。		0.0	0.0	0.0	0.0	100.0	19	2	5.00
5	あなたはこの授業の内容を、どの程度理解しましたか		0.0	0.0	28.6	38.1	33.3	0	21	4.05
6	あなたがこの授業をあまり理解できなかった理由は主に次のどれですか		0.0	0.0	0.0	0.0	0.0	21	0	0.00
7	担当教員は授業時間を毎回適切に使って、授業をしていましたか		0.0	0.0	9.5	14.3	76.2	0	21	4.67
8	授業の担当教員の熱意は感じられましたか		0.0	0.0	9.5	14.3	76.2	0	21	4.67
9	授業中に担当教員の声は良く聞こえましたか		0.0	0.0	9.5	9.5	81.0	0	21	4.71
10	板書の文字やプロジェクター、配布資料等の教材は見やすく、分かり易いものでしたか		4.8	0.0	4.8	19.0	71.4	0	21	4.52
11	担当教員は学生の理解度を見ながら講義を進めていましたか		0.0	4.8	9.5	19.0	66.7	0	21	4.48
12	学生の私語等の授業の妨げになる行為、あるいはいねむり等を担当教員は注意しましたか		0.0	0.0	4.8	47.6	47.6	0	21	4.43
13	この授業は、内容を伝える為の工夫がどの程度されていたと感じますか		0.0	0.0	9.5	23.8	66.7	0	21	4.57
14	この授業では、自分の意見を発表したり、他の人と討論する機会が設けられていましたか		4.8	4.8	4.8	42.9	42.9	0	21	4.14
15	あなたはこの授業により、どの程度、積極的に学習する態度・意識が身についたと思いますか		0.0	0.0	19.0	28.6	52.4	0	21	4.33
16	この授業に対する全体評価をしてみてください		0.0	0.0	9.5	33.3	57.1	0	21	4.48

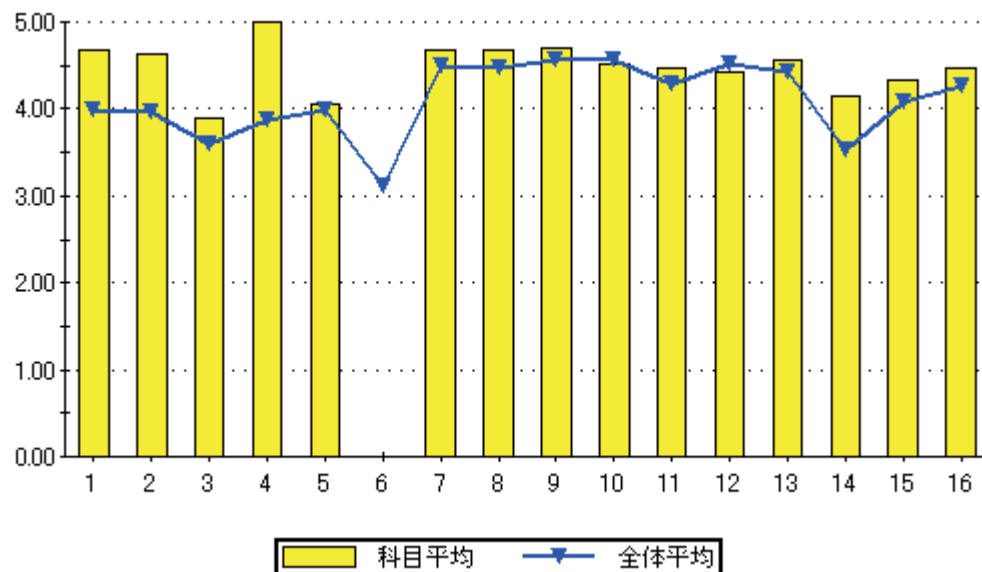

設問16のグラフ

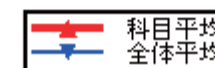
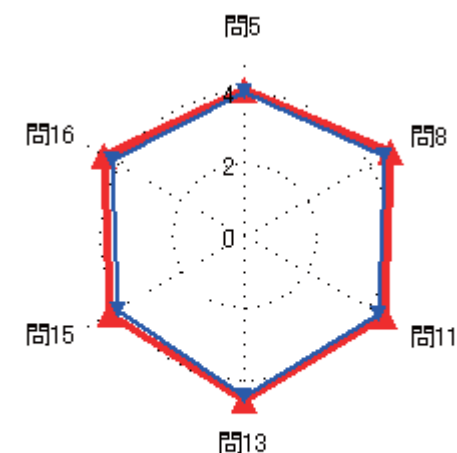
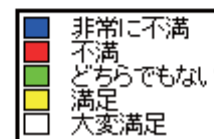
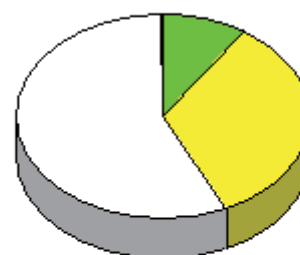



### 集計結果表（グラフ付き）

	科目名 305 コンピュータリテラシー	教員氏名 中井 雄貴	回答率 (%)					無効	有効	平均
			5	4	3	2	1			
			いいえ	概ね、いいえ	どちらでもない	概ね、はい	はい			
1	あなたのこの授業中の態度は、どの程度積極的かつ真剣でしたか		0.0	32.5	10.0	5.0	52.5	0	40	3.78
2	この授業では、自ら学習できるように、自主学習のポイントに関する指導・指示がされましたか。		15.0	15.0	10.0	7.5	52.5	0	40	3.68
3	あなたはこの授業に対して、自主学習（予習、復習）をどの程度行いましたか		25.0	5.0	12.5	5.0	52.5	0	40	3.55
4	あなたがこの授業に対して、あまり自主学習を行なわなかった理由は主に次のどれですか。		0.0	0.0	0.0	0.0	100.0	28	12	5.00
5	あなたはこの授業の内容を、どの程度理解しましたか		0.0	0.0	7.5	25.0	67.5	0	40	4.60
6	あなたがこの授業をあまり理解できなかった理由は主に次のどれですか		0.0	0.0	0.0	0.0	0.0	40	0	0.00
7	担当教員は授業時間を毎回適切に使って、授業をしていましたか		0.0	0.0	7.5	10.0	82.5	0	40	4.75
8	授業の担当教員の熱意は感じられましたか		0.0	0.0	10.0	35.0	55.0	0	40	4.45
9	授業中に担当教員の声は良く聞こえましたか		0.0	2.5	7.5	5.0	85.0	0	40	4.73
10	板書の文字やプロジェクター、配布資料等の教材は見やすく、分かり易いものでしたか		0.0	0.0	7.5	15.0	77.5	0	40	4.70
11	担当教員は学生の理解度を見ながら講義を進めていましたか		2.5	0.0	10.0	12.5	75.0	0	40	4.58
12	学生の私語等の授業の妨げになる行為、あるいはいねむり等を担当教員は注意しましたか		0.0	5.0	7.5	15.0	72.5	0	40	4.55
13	この授業は、内容を伝える為の工夫がどの程度されていたと感じますか		0.0	0.0	12.5	10.0	77.5	0	40	4.65
14	この授業では、自分の意見を発表したり、他の人と討論する機会が設けられていましたか		15.0	5.0	17.5	5.0	57.5	0	40	3.85
15	あなたはこの授業により、どの程度、積極的に学習する態度・意識が身についたと思いますか		10.0	5.0	10.0	5.0	70.0	0	40	4.20
16	この授業に対する全体評価をしてみてください		0.0	0.0	10.0	12.5	77.5	0	40	4.68

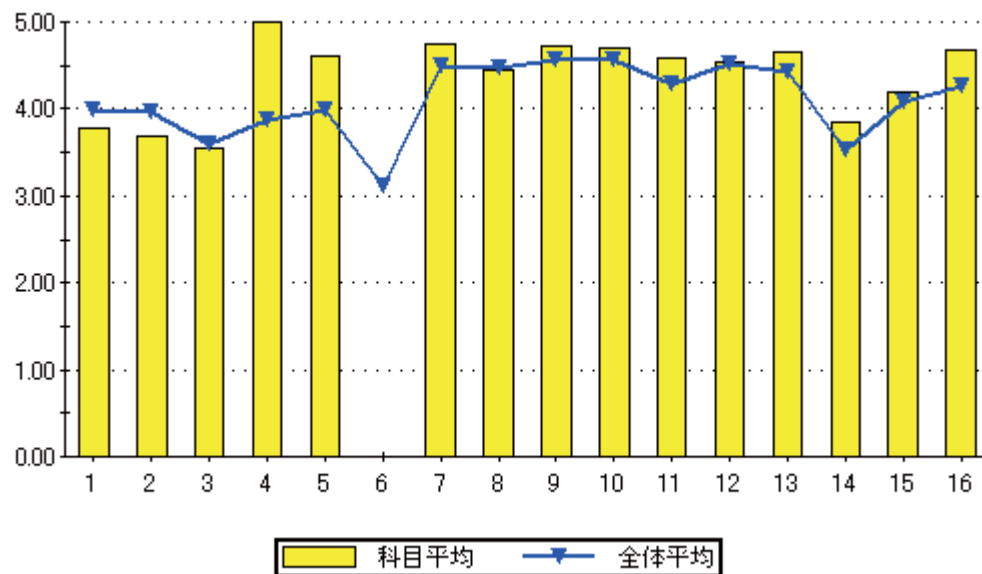

設問16のグラフ

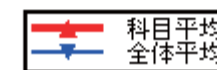
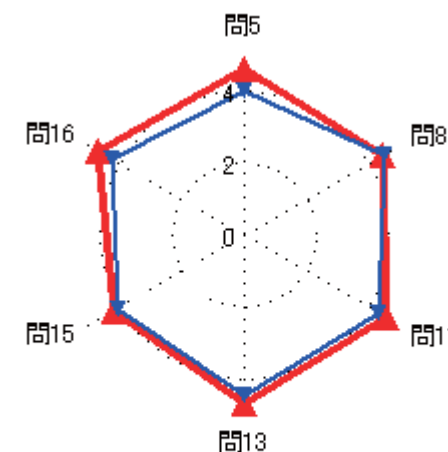
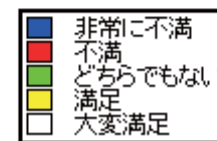

### 集計結果表（グラフ付き）

科目名	306 応用熱力学
教員氏名	板倉 朗

		回答率 (%)					無効	有効	平均
		5	4	3	2	1			
		いいえ	概ね、いいえ	どちらでもない	概ね、はい	はい			
1	あなたのこの授業中の態度は、どの程度積極的かつ真剣でしたか	0.0	0.0	7.7	30.8	61.5	0	13	4.54
2	この授業では、自ら学習できるように、自主学習のポイントに関する指導・指示がされましたか。	0.0	0.0	0.0	30.8	69.2	0	13	4.69
3	あなたはこの授業に対して、自主学習（予習、復習）をどの程度行いましたか	0.0	0.0	15.4	30.8	53.8	0	13	4.38
4	あなたがこの授業に対して、あまり自主学習を行なわなかった理由は主に次のどれですか。	0.0	0.0	0.0	0.0	0.0	13	0	0.00
5	あなたはこの授業の内容を、どの程度理解しましたか	0.0	0.0	23.1	38.5	38.5	0	13	4.15
6	あなたがこの授業をあまり理解できなかった理由は主に次のどれですか	0.0	0.0	0.0	0.0	0.0	13	0	0.00
7	担当教員は授業時間を毎回適切に使って、授業をしていましたか	0.0	0.0	0.0	30.8	69.2	0	13	4.69
8	授業の担当教員の熱意は感じられましたか	0.0	0.0	7.7	30.8	61.5	0	13	4.54
9	授業中に担当教員の声は良く聞こえましたか	0.0	0.0	15.4	15.4	69.2	0	13	4.54
10	板書の文字やプロジェクター、配布資料等の教材は見やすく、分かり易いものでしたか	0.0	0.0	0.0	30.8	69.2	0	13	4.69
11	担当教員は学生の理解度を見ながら講義を進めていましたか	0.0	0.0	15.4	30.8	53.8	0	13	4.38
12	学生の私語等の授業の妨げになる行為、あるいはいねむり等を担当教員は注意しましたか	0.0	0.0	15.4	7.7	76.9	0	13	4.62
13	この授業は、内容を伝える為の工夫がどの程度されていたと感じますか	0.0	0.0	7.7	38.5	53.8	0	13	4.46
14	この授業では、自分の意見を発表したり、他の人と討論する機会が設けられていましたか	15.4	0.0	23.1	7.7	53.8	0	13	3.85
15	あなたはこの授業により、どの程度、積極的に学習する態度・意識が身についたと思いますか	7.7	0.0	15.4	30.8	46.2	0	13	4.08
16	この授業に対する全体評価をしてみてください	0.0	0.0	15.4	23.1	61.5	0	13	4.46

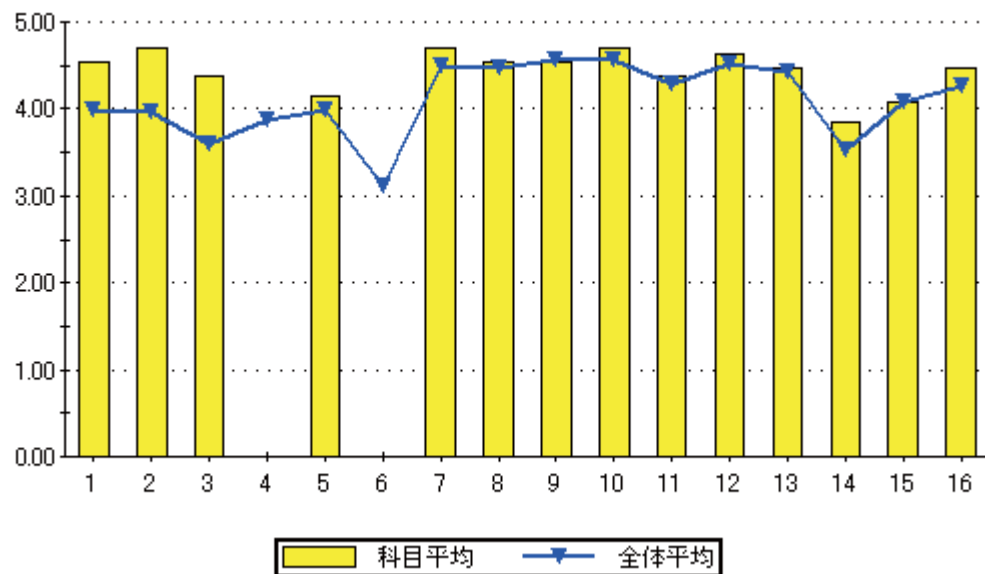

設問16のグラフ

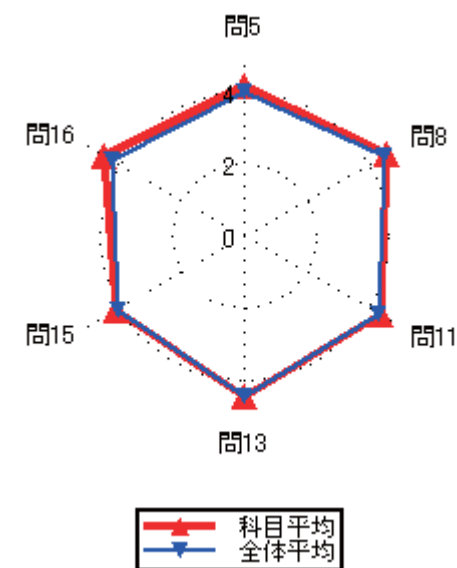
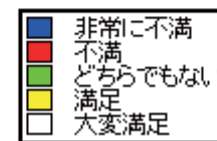

### 集計結果表（グラフ付き）

科目名	307 機械工作概論
教員氏名	杉安 幸二

		回答率 (%)					無効	有効	平均
		5	4	3	2	1			
		いいえ	概ね、いいえ	どちらでもない	概ね、はい	はい			
1	あなたのこの授業中の態度は、どの程度積極的かつ真剣でしたか	2.2	11.1	20.0	8.9	57.8	0	45	4.09
2	この授業では、自ら学習できるように、自主学習のポイントに関する指導・指示がされましたか。	4.4	8.9	17.8	11.1	57.8	0	45	4.09
3	あなたはこの授業に対して、自主学習（予習、復習）をどの程度行いましたか	6.7	17.8	13.3	22.2	40.0	0	45	3.71
4	あなたがこの授業に対して、あまり自主学習を行なわなかった理由は主に次のどれですか。	9.1	18.2	27.3	45.5	0.0	34	11	3.09
5	あなたはこの授業の内容を、どの程度理解しましたか	4.4	11.1	33.3	24.4	26.7	0	45	3.58
6	あなたがこの授業をあまり理解できなかった理由は主に次のどれですか	28.6	14.3	14.3	14.3	28.6	38	7	3.00
7	担当教員は授業時間を毎回適切に使って、授業をしていましたか	4.4	0.0	13.3	35.6	46.7	0	45	4.20
8	授業の担当教員の熱意は感じられましたか	4.4	2.2	13.3	31.1	48.9	0	45	4.18
9	授業中に担当教員の声は良く聞こえましたか	6.7	8.9	15.6	26.7	42.2	0	45	3.89
10	板書の文字やプロジェクター、配布資料等の教材は見やすく、分かり易いものでしたか	6.7	8.9	11.1	20.0	53.3	0	45	4.04
11	担当教員は学生の理解度を見ながら講義を進めていましたか	17.8	15.6	13.3	28.9	24.4	0	45	3.27
12	学生の私語等の授業の妨げになる行為、あるいはいねむり等を担当教員は注意しましたか	2.2	8.9	26.7	35.6	26.7	0	45	3.76
13	この授業は、内容を伝える為の工夫がどの程度されていたと感じますか	6.7	8.9	15.6	28.9	40.0	0	45	3.87
14	この授業では、自分の意見を発表したり、他の人と討論する機会が設けられていましたか	37.8	2.2	15.6	11.1	33.3	0	45	3.00
15	あなたはこの授業により、どの程度、積極的に学習する態度・意識が身についたと思いますか	11.1	15.6	15.6	20.0	37.8	0	45	3.58
16	この授業に対する全体評価をしてみてください	6.7	4.4	26.7	40.0	22.2	0	45	3.67

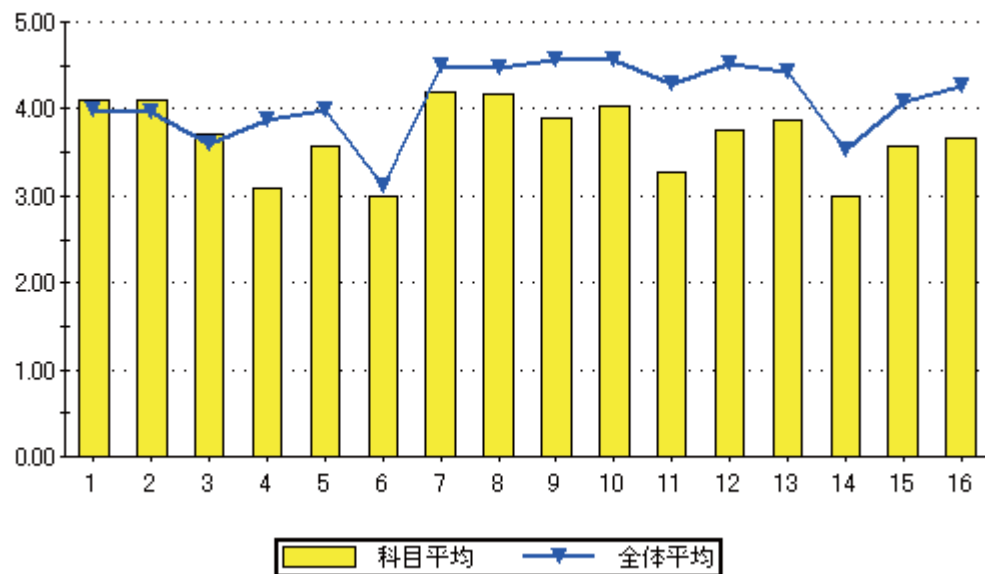

問16のグラフ

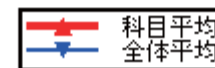
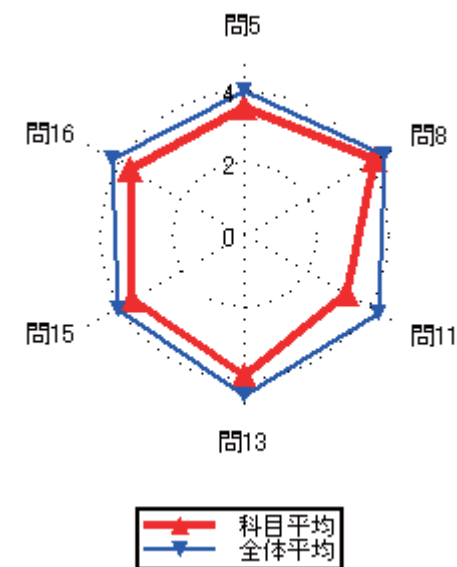
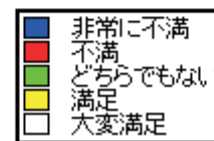

### 集計結果表（グラフ付き）

	科目名 308 応用材料工学	教員氏名 大脇 康博	回答率 (%)					無効	有効	平均
			5	4	3	2	1			
			いいえ	概ね、いいえ	どちらでもない	概ね、はい	はい			
1	あなたのこの授業中の態度は、どの程度積極的かつ真剣でしたか		0.0	22.7	22.7	0.0	54.5	0	22	3.86
2	この授業では、自ら学習できるように、自主学習のポイントに関する指導・指示がされましたか。		0.0	4.5	13.6	22.7	59.1	0	22	4.36
3	あなたはこの授業に対して、自主学習（予習、復習）をどの程度行いましたか		4.5	0.0	18.2	36.4	40.9	0	22	4.09
4	あなたがこの授業に対して、あまり自主学習を行なわなかった理由は主に次のどれですか。		100.0	0.0	0.0	0.0	0.0	21	1	1.00
5	あなたはこの授業の内容を、どの程度理解しましたか		0.0	9.1	9.1	40.9	40.9	0	22	4.14
6	あなたがこの授業をあまり理解できなかった理由は主に次のどれですか		50.0	0.0	50.0	0.0	0.0	20	2	2.00
7	担当教員は授業時間を毎回適切に使って、授業をしていましたか		0.0	4.5	4.5	27.3	63.6	0	22	4.50
8	授業の担当教員の熱意は感じられましたか		4.5	0.0	9.1	18.2	68.2	0	22	4.45
9	授業中に担当教員の声は良く聞こえましたか		4.5	0.0	4.5	18.2	72.7	0	22	4.55
10	板書の文字やプロジェクター、配布資料等の教材は見やすく、分かり易いものでしたか		4.5	0.0	0.0	4.5	90.9	0	22	4.77
11	担当教員は学生の理解度を見ながら講義を進めていましたか		4.5	0.0	13.6	4.5	77.3	0	22	4.50
12	学生の私語等の授業の妨げになる行為、あるいはいねむり等を担当教員は注意しましたか		0.0	9.1	0.0	9.1	81.8	0	22	4.64
13	この授業は、内容を伝える為の工夫がどの程度されていたと感じますか		4.5	0.0	13.6	22.7	59.1	0	22	4.32
14	この授業では、自分の意見を発表したり、他の人と討論する機会が設けられていましたか		27.3	4.5	22.7	9.1	36.4	0	22	3.23
15	あなたはこの授業により、どの程度、積極的に学習する態度・意識が身についたと思いますか		13.6	13.6	9.1	18.2	45.5	0	22	3.68
16	この授業に対する全体評価をしてみてください		0.0	4.5	9.1	31.8	54.5	0	22	4.36

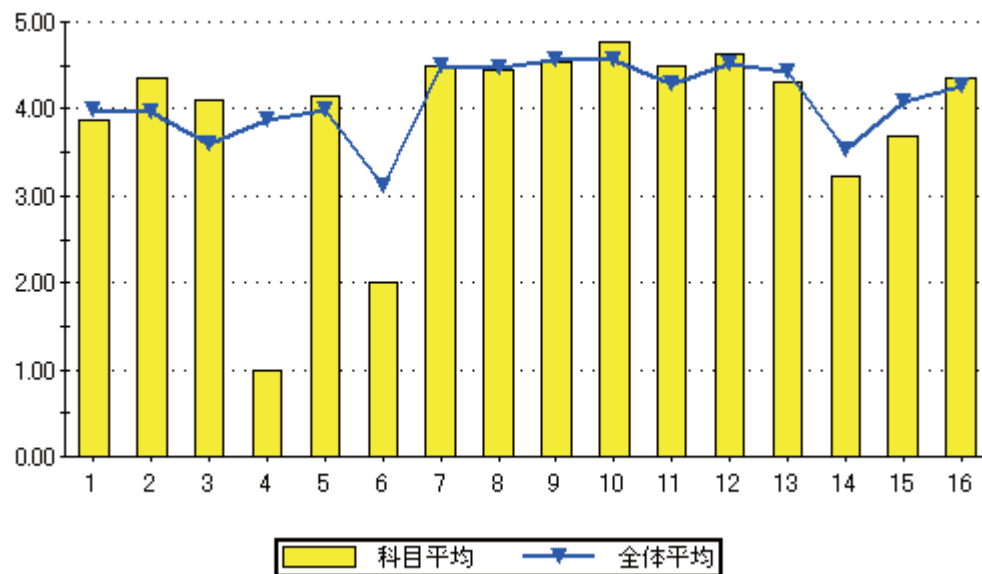

問16のグラフ

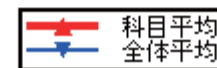
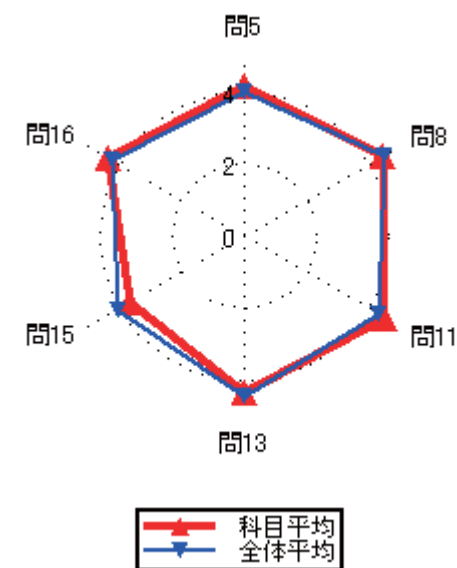
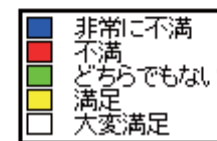

### 集計結果表（グラフ付き）

科目名	309 機械要素設計法
教員氏名	喜納 昌司

		回答率 (%)					無効	有効	平均
		5	4	3	2	1			
		いいえ	概ね、いいえ	どちらでもない	概ね、はい	はい			
1	あなたのこの授業中の態度は、どの程度積極的かつ真剣でしたか	0.0	0.0	0.0	0.0	100.0	0	3	5.00
2	この授業では、自ら学習できるように、自主学習のポイントに関する指導・指示がされましたか。	0.0	0.0	0.0	33.3	66.7	0	3	4.67
3	あなたはこの授業に対して、自主学習（予習、復習）をどの程度行いましたか	0.0	0.0	0.0	33.3	66.7	0	3	4.67
4	あなたがこの授業に対して、あまり自主学習を行なわなかった理由は主に次のどれですか。	0.0	0.0	0.0	0.0	0.0	3	0	0.00
5	あなたはこの授業の内容を、どの程度理解しましたか	0.0	0.0	0.0	33.3	66.7	0	3	4.67
6	あなたがこの授業をあまり理解できなかった理由は主に次のどれですか	0.0	0.0	0.0	0.0	0.0	3	0	0.00
7	担当教員は授業時間を毎回適切に使って、授業をしていましたか	0.0	0.0	0.0	33.3	66.7	0	3	4.67
8	授業の担当教員の熱意は感じられましたか	0.0	0.0	0.0	33.3	66.7	0	3	4.67
9	授業中に担当教員の声は良く聞こえましたか	0.0	0.0	0.0	33.3	66.7	0	3	4.67
10	板書の文字やプロジェクター、配布資料等の教材は見やすく、分かり易いものでしたか	0.0	0.0	0.0	33.3	66.7	0	3	4.67
11	担当教員は学生の理解度を見ながら講義を進めていましたか	0.0	0.0	0.0	0.0	100.0	0	3	5.00
12	学生の私語等の授業の妨げになる行為、あるいはいねむり等を担当教員は注意しましたか	0.0	0.0	0.0	0.0	100.0	0	3	5.00
13	この授業は、内容を伝える為の工夫がどの程度されていたと感じますか	0.0	0.0	33.3	0.0	66.7	0	3	4.33
14	この授業では、自分の意見を発表したり、他の人と討論する機会が設けられていましたか	0.0	33.3	0.0	0.0	66.7	0	3	4.00
15	あなたはこの授業により、どの程度、積極的に学習する態度・意識が身についたと思いますか	0.0	0.0	0.0	0.0	100.0	0	3	5.00
16	この授業に対する全体評価をしてみてください	0.0	0.0	0.0	33.3	66.7	0	3	4.67

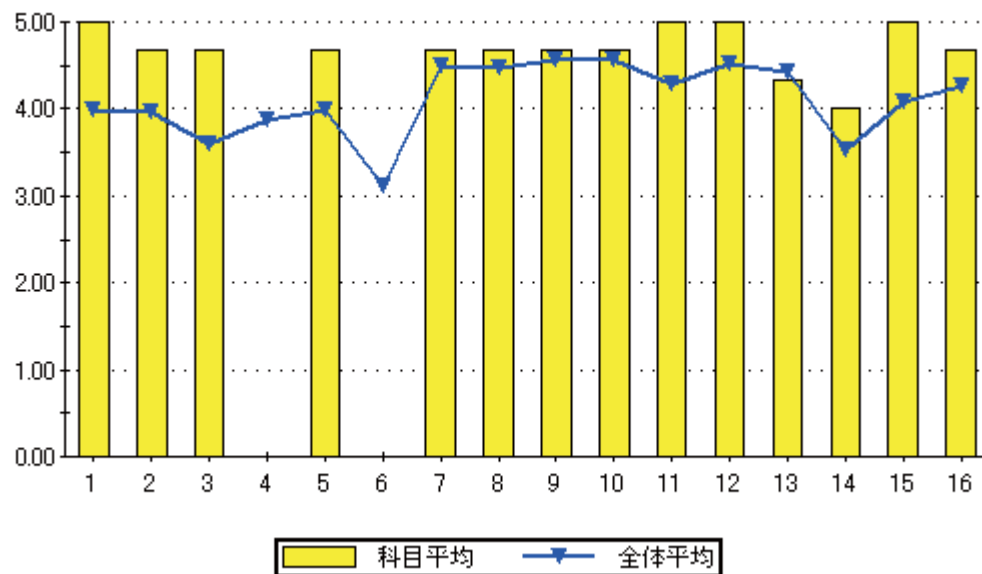

設問16のグラフ

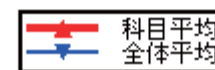
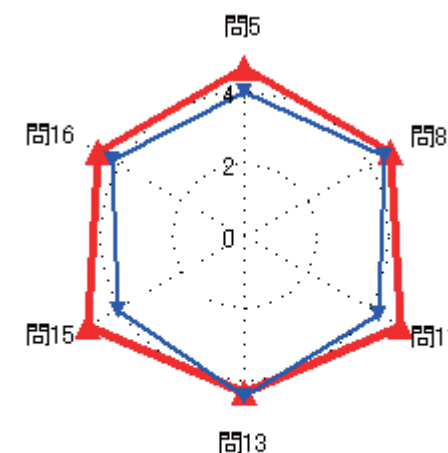
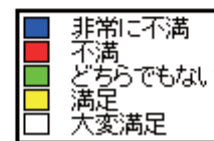

### 集計結果表（グラフ付き）

科目名	310 製図基礎
教員氏名	杉安 幸二

		回答率 (%)					無効	有効	平均
		5	4	3	2	1			
		いいえ	概ね、いいえ	どちらでもない	概ね、はい	はい			
1	あなたのこの授業中の態度は、どの程度積極的かつ真剣でしたか	0.0	20.9	14.0	7.0	58.1	0	43	4.02
2	この授業では、自ら学習できるように、自主学習のポイントに関する指導・指示がされましたか。	4.7	9.3	14.0	16.3	55.8	0	43	4.09
3	あなたはこの授業に対して、自主学習（予習、復習）をどの程度行いましたか	4.7	18.6	23.3	9.3	44.2	0	43	3.70
4	あなたがこの授業に対して、あまり自主学習を行なわなかった理由は主に次のどれですか。	10.0	10.0	40.0	40.0	0.0	33	10	3.10
5	あなたはこの授業の内容を、どの程度理解しましたか	0.0	2.3	30.2	34.9	32.6	0	43	3.98
6	あなたがこの授業をあまり理解できなかった理由は主に次のどれですか	100.0	0.0	0.0	0.0	0.0	42	1	1.00
7	担当教員は授業時間を毎回適切に使って、授業をしていましたか	2.3	0.0	9.3	34.9	53.5	0	43	4.37
8	授業の担当教員の熱意は感じられましたか	2.3	4.7	11.6	30.2	51.2	0	43	4.23
9	授業中に担当教員の声は良く聞こえましたか	0.0	20.9	11.6	32.6	34.9	0	43	3.81
10	板書の文字やプロジェクター、配布資料等の教材は見やすく、分かり易いものでしたか	4.7	7.0	14.0	23.3	51.2	0	43	4.09
11	担当教員は学生の理解度を見ながら講義を進めていましたか	9.3	9.3	18.6	16.3	46.5	0	43	3.81
12	学生の私語等の授業の妨げになる行為、あるいはいねむり等を担当教員は注意しましたか	0.0	4.7	20.9	39.5	34.9	0	43	4.05
13	この授業は、内容を伝える為の工夫がどの程度されていたと感じますか	9.3	4.7	11.6	34.9	39.5	0	43	3.91
14	この授業では、自分の意見を発表したり、他の人と討論する機会が設けられていましたか	27.9	9.3	11.6	23.3	27.9	0	43	3.14
15	あなたはこの授業により、どの程度、積極的に学習する態度・意識が身についたと思いますか	7.0	14.0	20.9	16.3	41.9	0	43	3.72
16	この授業に対する全体評価をしてみてください	7.0	2.3	30.2	30.2	30.2	0	43	3.74

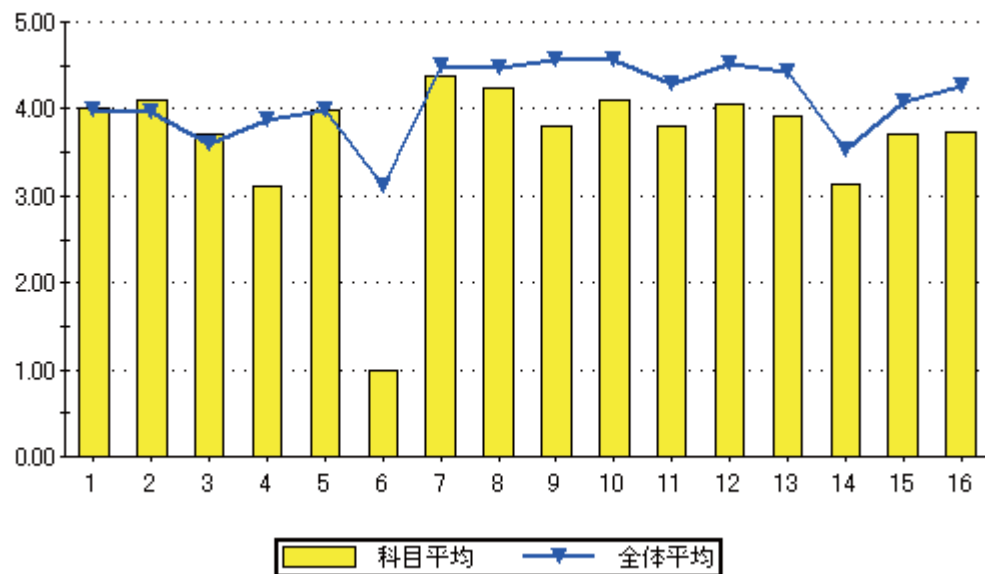

問16のグラフ

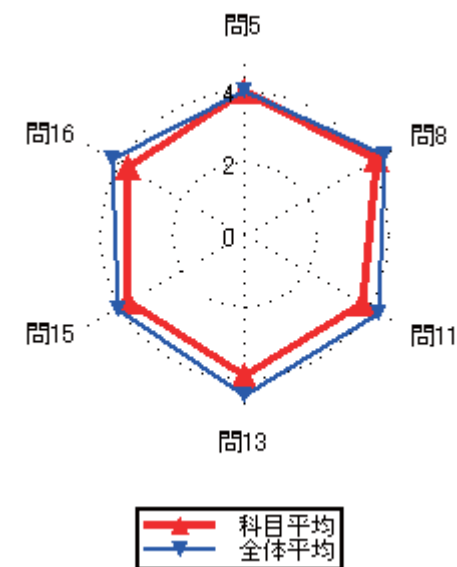
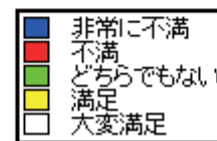



### 集計結果表（グラフ付き）

	科目名	311 CAD演習 I	教員氏名	杉安 幸二	回答率 (%)					無効	有効	平均	
					5	4	3	2	1				
						いいえ	概ね、いいえ	どちらでもない	概ね、はい	はい			
1	あなたのこの授業中の態度は、どの程度積極的かつ真剣でしたか				0.0	25.0	25.0	16.7	33.3	0	12	3.58	
2	この授業では、自ら学習できるように、自主学習のポイントに関する指導・指示がされましたか。				0.0	25.0	8.3	33.3	33.3	0	12	3.75	
3	あなたはこの授業に対して、自主学習（予習、復習）をどの程度行いましたか				8.3	16.7	16.7	33.3	25.0	0	12	3.50	
4	あなたがこの授業に対して、あまり自主学習を行なわなかった理由は主に次のどれですか。				0.0	0.0	33.3	0.0	66.7	9	3	4.33	
5	あなたはこの授業の内容を、どの程度理解しましたか				0.0	0.0	33.3	25.0	41.7	0	12	4.08	
6	あなたがこの授業をあまり理解できなかった理由は主に次のどれですか				0.0	0.0	0.0	0.0	0.0	12	0	0.00	
7	担当教員は授業時間を毎回適切に使って、授業をしていましたか				0.0	0.0	0.0	33.3	66.7	0	12	4.67	
8	授業の担当教員の熱意は感じられましたか				0.0	0.0	8.3	33.3	58.3	0	12	4.50	
9	授業中に担当教員の声は良く聞こえましたか				0.0	0.0	0.0	33.3	66.7	0	12	4.67	
10	板書の文字やプロジェクター、配布資料等の教材は見やすく、分かり易いものでしたか				0.0	0.0	16.7	16.7	66.7	0	12	4.50	
11	担当教員は学生の理解度を見ながら講義を進めていましたか				0.0	0.0	8.3	33.3	58.3	0	12	4.50	
12	学生の私語等の授業の妨げになる行為、あるいはいねむり等を担当教員は注意しましたか				0.0	0.0	8.3	25.0	66.7	0	12	4.58	
13	この授業は、内容を伝える為の工夫がどの程度されていたと感じますか				0.0	0.0	25.0	8.3	66.7	0	12	4.42	
14	この授業では、自分の意見を発表したり、他の人と討論する機会が設けられていましたか				33.3	0.0	25.0	8.3	33.3	0	12	3.08	
15	あなたはこの授業により、どの程度、積極的に学習する態度・意識が身についたと思いますか				0.0	0.0	16.7	16.7	66.7	0	12	4.50	
16	この授業に対する全体評価をしてみてください				0.0	0.0	8.3	50.0	41.7	0	12	4.33	

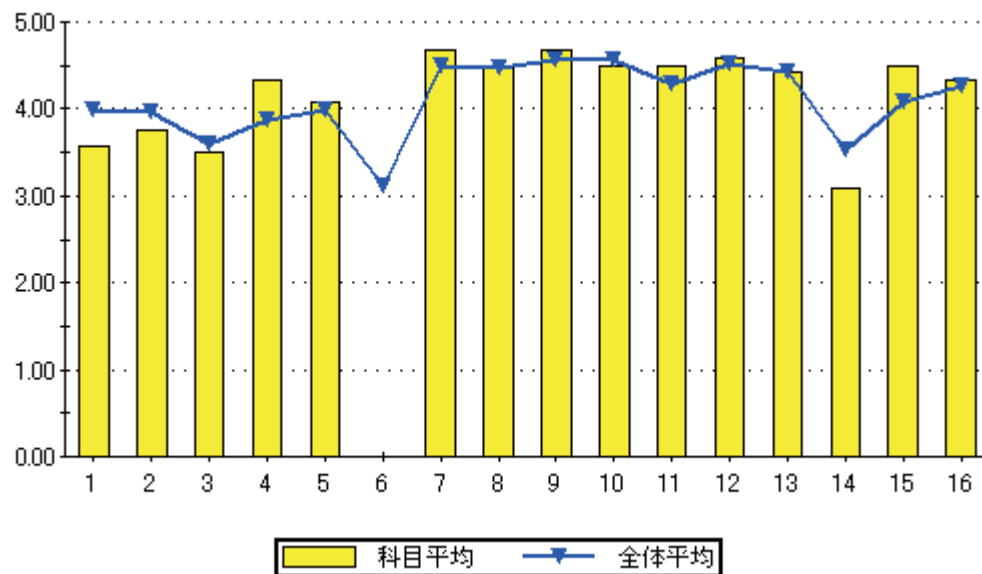

設問16のグラフ

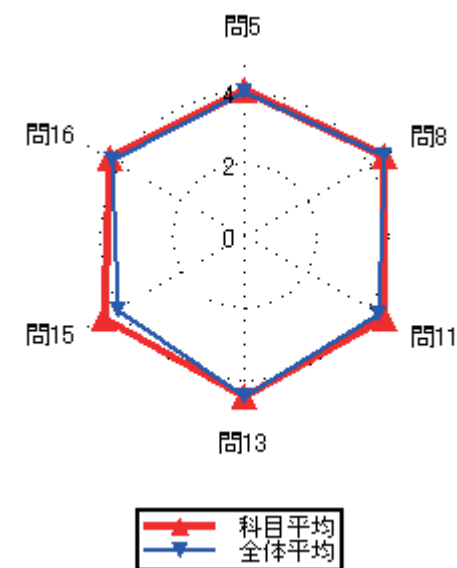
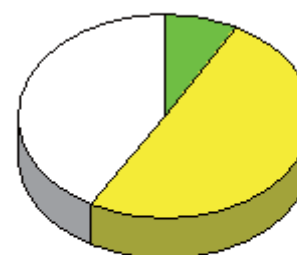

### 集計結果表（グラフ付き）

科目名	313 医療福祉機器概論
教員氏名	武田 隆宏

		回答率 (%)					無効	有効	平均
		5	4	3	2	1			
		いいえ	概ね、いいえ	どちらでもない	概ね、はい	はい			
1	あなたのこの授業中の態度は、どの程度積極的かつ真剣でしたか	0.0	0.0	14.3	14.3	71.4	0	7	4.57
2	この授業では、自ら学習できるように、自主学習のポイントに関する指導・指示がされましたか。	0.0	28.6	28.6	14.3	28.6	0	7	3.43
3	あなたはこの授業に対して、自主学習（予習、復習）をどの程度行いましたか	0.0	28.6	42.9	14.3	14.3	0	7	3.14
4	あなたがこの授業に対して、あまり自主学習を行なわなかった理由は主に次のどれですか。	0.0	0.0	0.0	0.0	100.0	5	2	5.00
5	あなたはこの授業の内容を、どの程度理解しましたか	0.0	0.0	28.6	42.9	28.6	0	7	4.00
6	あなたがこの授業をあまり理解できなかった理由は主に次のどれですか	0.0	0.0	0.0	0.0	0.0	7	0	0.00
7	担当教員は授業時間を毎回適切に使って、授業をしていましたか	0.0	14.3	14.3	42.9	28.6	0	7	3.86
8	授業の担当教員の熱意は感じられましたか	0.0	14.3	14.3	42.9	28.6	0	7	3.86
9	授業中に担当教員の声は良く聞こえましたか	0.0	0.0	14.3	0.0	85.7	0	7	4.71
10	板書の文字やプロジェクター、配布資料等の教材は見やすく、分かり易いものでしたか	0.0	0.0	14.3	0.0	85.7	0	7	4.71
11	担当教員は学生の理解度を見ながら講義を進めていましたか	0.0	14.3	28.6	0.0	57.1	0	7	4.00
12	学生の私語等の授業の妨げになる行為、あるいはいねむり等を担当教員は注意しましたか	0.0	0.0	14.3	0.0	85.7	0	7	4.71
13	この授業は、内容を伝える為の工夫がどの程度されていたと感じますか	0.0	0.0	28.6	28.6	42.9	0	7	4.14
14	この授業では、自分の意見を発表したり、他の人と討論する機会が設けられていましたか	0.0	28.6	42.9	14.3	14.3	0	7	3.14
15	あなたはこの授業により、どの程度、積極的に学習する態度・意識が身についたと思いますか	0.0	14.3	57.1	0.0	28.6	0	7	3.43
16	この授業に対する全体評価をしてみてください	0.0	0.0	14.3	57.1	28.6	0	7	4.14

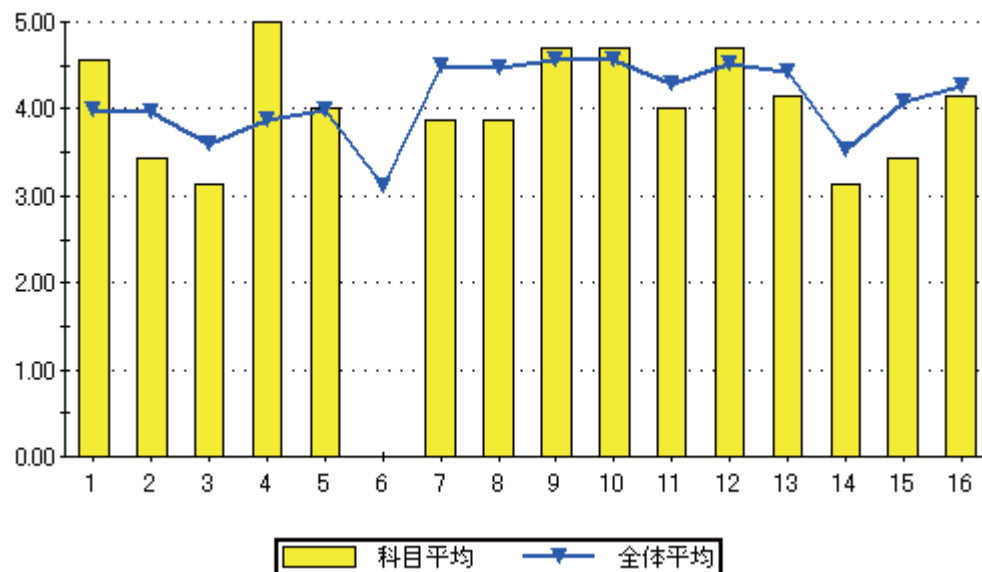

設問16のグラフ

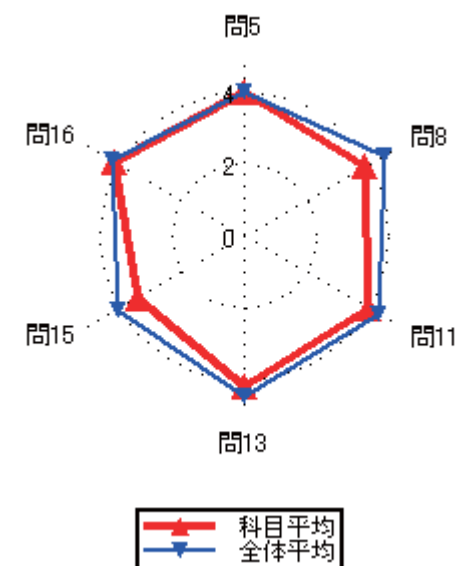
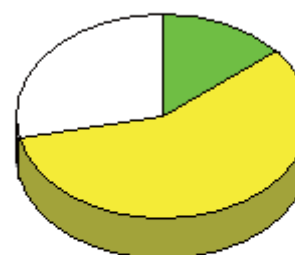

### 集計結果表（グラフ付き）

	科目名 314 ロボット工学	教員氏名 武田 隆宏	回答率 (%)					無効	有効	平均
			5 いいえ	4 概ね、いいえ	3 どちらでもない	2 概ね、はい	1 はい			
1	あなたのこの授業中の態度は、どの程度積極的かつ真剣でしたか		0.0	0.0	0.0	10.0	90.0	0	10	4.90
2	この授業では、自ら学習できるように、自主学習のポイントに関する指導・指示がされましたか。		0.0	0.0	30.0	30.0	40.0	0	10	4.10
3	あなたはこの授業に対して、自主学習（予習、復習）をどの程度行いましたか		0.0	20.0	10.0	30.0	40.0	0	10	3.90
4	あなたがこの授業に対して、あまり自主学習を行なわなかった理由は主に次のどれですか。		0.0	0.0	50.0	0.0	50.0	8	2	4.00
5	あなたはこの授業の内容を、どの程度理解しましたか		10.0	0.0	10.0	40.0	40.0	0	10	4.00
6	あなたがこの授業をあまり理解できなかった理由は主に次のどれですか		0.0	0.0	0.0	0.0	100.0	9	1	5.00
7	担当教員は授業時間を毎回適切に使って、授業をしていましたか		0.0	0.0	10.0	30.0	60.0	0	10	4.50
8	授業の担当教員の熱意は感じられましたか		0.0	0.0	20.0	40.0	40.0	0	10	4.20
9	授業中に担当教員の声は良く聞こえましたか		0.0	10.0	0.0	20.0	70.0	0	10	4.50
10	板書の文字やプロジェクター、配布資料等の教材は見やすく、分かり易いものでしたか		0.0	10.0	0.0	10.0	80.0	0	10	4.60
11	担当教員は学生の理解度を見ながら講義を進めていましたか		0.0	20.0	0.0	20.0	60.0	0	10	4.20
12	学生の私語等の授業の妨げになる行為、あるいはいねむり等を担当教員は注意しましたか		0.0	10.0	10.0	20.0	60.0	0	10	4.30
13	この授業は、内容を伝える為の工夫がどの程度されていたと感じますか		0.0	10.0	10.0	10.0	70.0	0	10	4.40
14	この授業では、自分の意見を発表したり、他の人と討論する機会が設けられていましたか		10.0	20.0	30.0	10.0	30.0	0	10	3.30
15	あなたはこの授業により、どの程度、積極的に学習する態度・意識が身についたと思いますか		0.0	20.0	10.0	10.0	60.0	0	10	4.10
16	この授業に対する全体評価をしてみてください		0.0	0.0	10.0	60.0	30.0	0	10	4.20

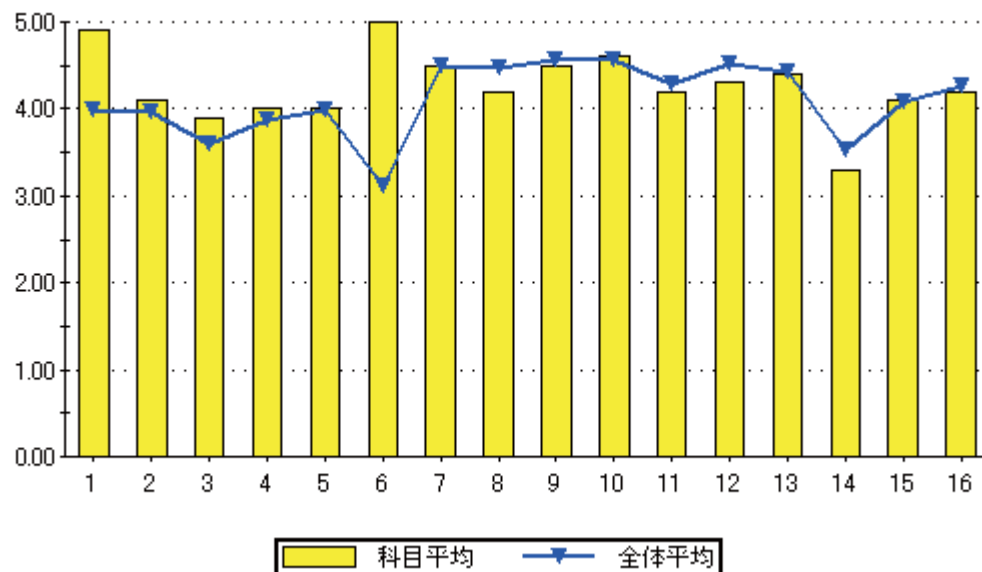

問16のグラフ

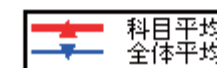
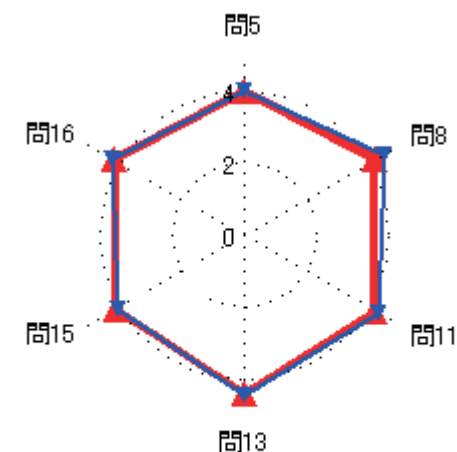
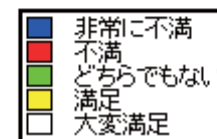

### 集計結果表（グラフ付き）

	科目名 316 機能解剖・生理学	教員氏名 中井 雄貴	回答率 (%)					無効	有効	平均
			5	4	3	2	1			
			いいえ	概ね、いいえ	どちらでもない	概ね、はい	はい			
1	あなたのこの授業中の態度は、どの程度積極的かつ真剣でしたか		0.0	25.0	37.5	12.5	25.0	0	8	3.38
2	この授業では、自ら学習できるように、自主学習のポイントに関する指導・指示がされましたか。		0.0	0.0	0.0	37.5	62.5	0	8	4.63
3	あなたはこの授業に対して、自主学習（予習、復習）をどの程度行いましたか		0.0	12.5	12.5	25.0	50.0	0	8	4.13
4	あなたがこの授業に対して、あまり自主学習を行なわなかった理由は主に次のどれですか。		100.0	0.0	0.0	0.0	0.0	7	1	1.00
5	あなたはこの授業の内容を、どの程度理解しましたか		0.0	12.5	0.0	25.0	62.5	0	8	4.38
6	あなたがこの授業をあまり理解できなかった理由は主に次のどれですか		0.0	0.0	0.0	100.0	0.0	7	1	4.00
7	担当教員は授業時間を毎回適切に使って、授業をしていましたか		0.0	0.0	0.0	0.0	100.0	0	8	5.00
8	授業の担当教員の熱意は感じられましたか		0.0	0.0	0.0	12.5	87.5	0	8	4.88
9	授業中に担当教員の声は良く聞こえましたか		0.0	0.0	0.0	0.0	100.0	0	8	5.00
10	板書の文字やプロジェクター、配布資料等の教材は見やすく、分かり易いものでしたか		0.0	0.0	12.5	0.0	87.5	0	8	4.75
11	担当教員は学生の理解度を見ながら講義を進めていましたか		0.0	0.0	12.5	0.0	87.5	0	8	4.75
12	学生の私語等の授業の妨げになる行為、あるいはいねむり等を担当教員は注意しましたか		0.0	0.0	12.5	25.0	62.5	0	8	4.50
13	この授業は、内容を伝える為の工夫がどの程度されていたと感じますか		0.0	0.0	0.0	12.5	87.5	0	8	4.88
14	この授業では、自分の意見を発表したり、他の人と討論する機会が設けられていましたか		12.5	12.5	12.5	0.0	62.5	0	8	3.88
15	あなたはこの授業により、どの程度、積極的に学習する態度・意識が身についたと思いますか		0.0	12.5	25.0	0.0	62.5	0	8	4.13
16	この授業に対する全体評価をしてみてください		0.0	12.5	12.5	12.5	62.5	0	8	4.25

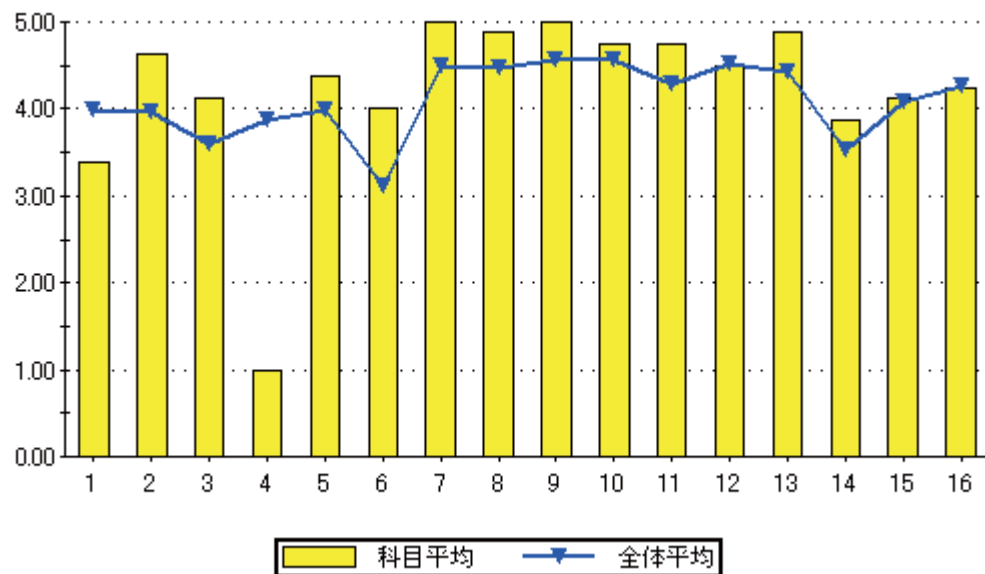

設問16のグラフ

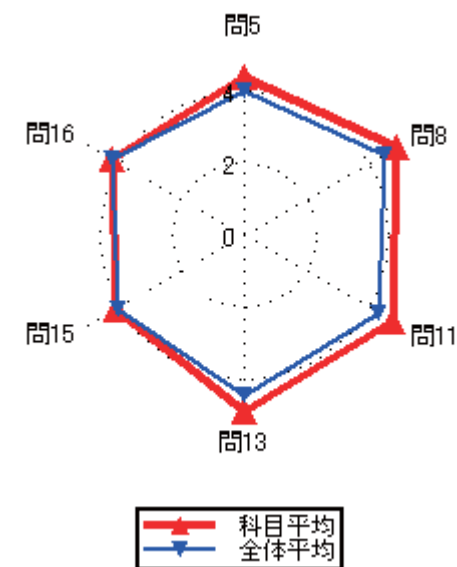

### 集計結果表（グラフ付き）

科目名	317 機械工学実験
教員氏名	板倉 朗

		回答率 (%)					無効	有効	平均
		5	4	3	2	1			
		いいえ	概ね、いいえ	どちらでもない	概ね、はい	はい			
1	あなたのこの授業中の態度は、どの程度積極的かつ真剣でしたか	0.0	0.0	0.0	0.0	100.0	0	1	5.00
2	この授業では、自ら学習できるように、自主学習のポイントに関する指導・指示がされましたか。	0.0	0.0	100.0	0.0	0.0	0	1	3.00
3	あなたはこの授業に対して、自主学習（予習、復習）をどの程度行いましたか	0.0	0.0	100.0	0.0	0.0	0	1	3.00
4	あなたがこの授業に対して、あまり自主学習を行なわなかった理由は主に次のどれですか。	0.0	0.0	0.0	0.0	0.0	1	0	0.00
5	あなたはこの授業の内容を、どの程度理解しましたか	0.0	0.0	0.0	100.0	0.0	0	1	4.00
6	あなたがこの授業をあまり理解できなかった理由は主に次のどれですか	0.0	0.0	0.0	0.0	0.0	1	0	0.00
7	担当教員は授業時間を毎回適切に使って、授業をしていましたか	0.0	0.0	0.0	100.0	0.0	0	1	4.00
8	授業の担当教員の熱意は感じられましたか	0.0	0.0	0.0	100.0	0.0	0	1	4.00
9	授業中に担当教員の声は良く聞こえましたか	0.0	0.0	0.0	100.0	0.0	0	1	4.00
10	板書の文字やプロジェクター、配布資料等の教材は見やすく、分かり易いものでしたか	0.0	0.0	0.0	0.0	100.0	0	1	5.00
11	担当教員は学生の理解度を見ながら講義を進めていましたか	0.0	0.0	0.0	100.0	0.0	0	1	4.00
12	学生の私語等の授業の妨げになる行為、あるいはいねむり等を担当教員は注意しましたか	0.0	0.0	0.0	100.0	0.0	0	1	4.00
13	この授業は、内容を伝える為の工夫がどの程度されていたと感じますか	0.0	0.0	0.0	100.0	0.0	0	1	4.00
14	この授業では、自分の意見を発表したり、他の人と討論する機会が設けられていましたか	0.0	0.0	0.0	0.0	100.0	0	1	5.00
15	あなたはこの授業により、どの程度、積極的に学習する態度・意識が身についたと思いますか	0.0	0.0	0.0	0.0	100.0	0	1	5.00
16	この授業に対する全体評価をしてみてください	0.0	0.0	0.0	100.0	0.0	0	1	4.00

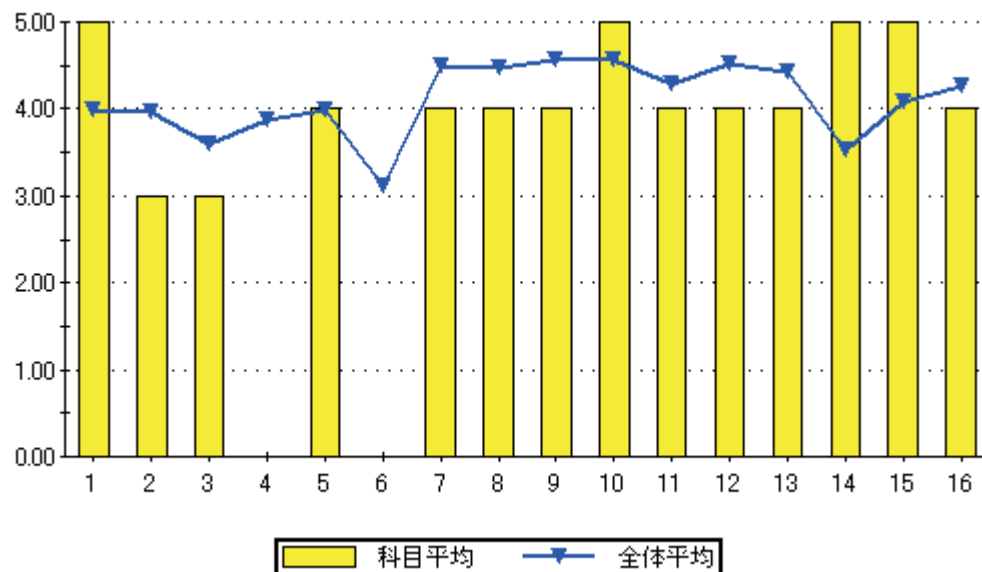

設問16のグラフ

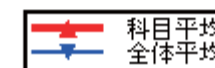
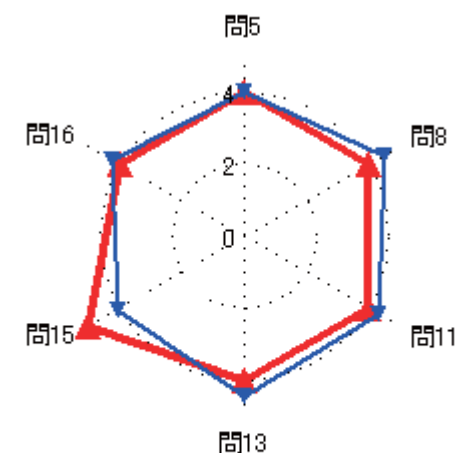
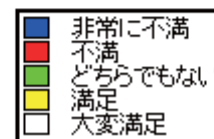

### 集計結果表（グラフ付き）

科目名	318 機械工作実習
教員氏名	喜納 昌司

		回答率 (%)					無効	有効	平均
		5	4	3	2	1			
		いいえ	概ね、いいえ	どちらでもない	概ね、はい	はい			
1	あなたのこの授業中の態度は、どの程度積極的かつ真剣でしたか	0.0	0.0	0.0	0.0	100.0	0	2	5.00
2	この授業では、自ら学習できるように、自主学習のポイントに関する指導・指示がされましたか。	0.0	0.0	0.0	50.0	50.0	0	2	4.50
3	あなたはこの授業に対して、自主学習（予習、復習）をどの程度行いましたか	0.0	0.0	0.0	50.0	50.0	0	2	4.50
4	あなたがこの授業に対して、あまり自主学習を行なわなかった理由は主に次のどれですか。	0.0	0.0	0.0	0.0	0.0	2	0	0.00
5	あなたはこの授業の内容を、どの程度理解しましたか	0.0	0.0	50.0	50.0	0.0	0	2	3.50
6	あなたがこの授業をあまり理解できなかった理由は主に次のどれですか	0.0	0.0	0.0	0.0	0.0	2	0	0.00
7	担当教員は授業時間を毎回適切に使って、授業をしていましたか	0.0	0.0	0.0	50.0	50.0	0	2	4.50
8	授業の担当教員の熱意は感じられましたか	0.0	0.0	0.0	50.0	50.0	0	2	4.50
9	授業中に担当教員の声は良く聞こえましたか	0.0	0.0	0.0	0.0	100.0	0	2	5.00
10	板書の文字やプロジェクター、配布資料等の教材は見やすく、分かり易いものでしたか	0.0	0.0	0.0	0.0	100.0	0	2	5.00
11	担当教員は学生の理解度を見ながら講義を進めていましたか	0.0	0.0	0.0	50.0	50.0	0	2	4.50
12	学生の私語等の授業の妨げになる行為、あるいはいねむり等を担当教員は注意しましたか	0.0	0.0	0.0	0.0	100.0	0	2	5.00
13	この授業は、内容を伝える為の工夫がどの程度されていたと感じますか	0.0	0.0	0.0	0.0	100.0	0	2	5.00
14	この授業では、自分の意見を発表したり、他の人と討論する機会が設けられていましたか	0.0	50.0	50.0	0.0	0.0	0	2	2.50
15	あなたはこの授業により、どの程度、積極的に学習する態度・意識が身についたと思いますか	0.0	0.0	50.0	0.0	50.0	0	2	4.00
16	この授業に対する全体評価をしてみてください	0.0	0.0	0.0	50.0	50.0	0	2	4.50

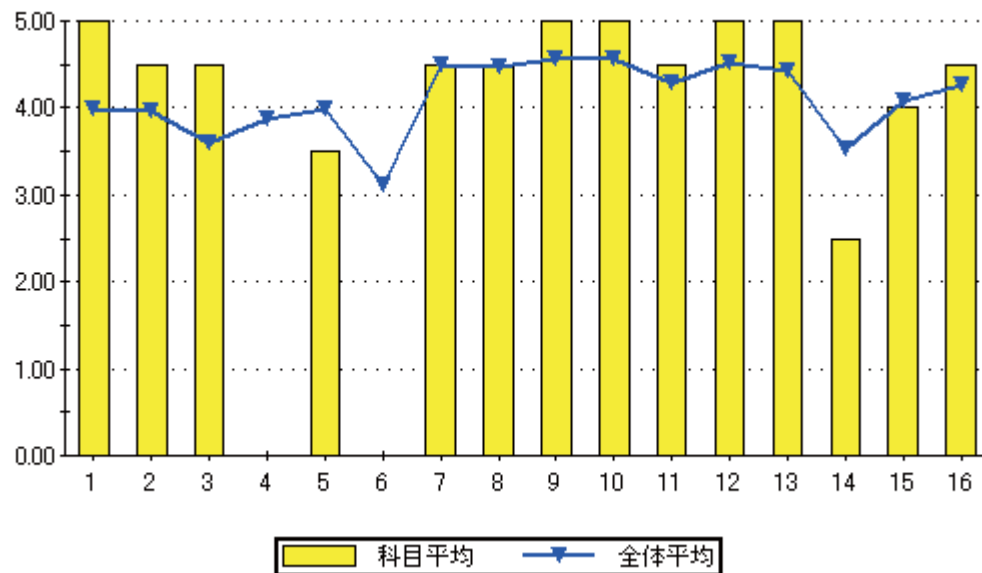

設問16のグラフ

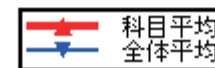
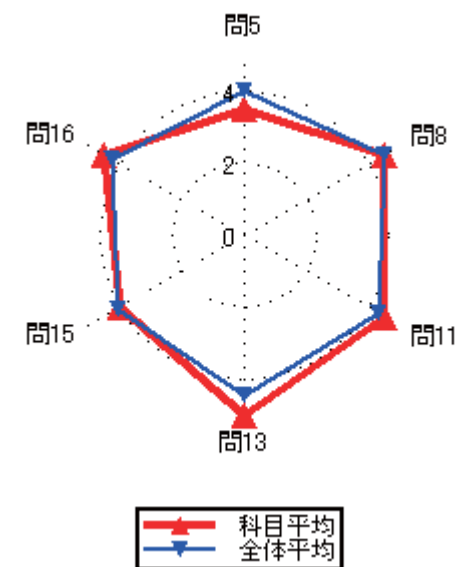
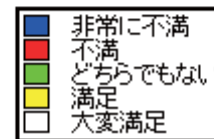
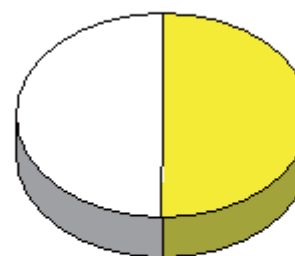



### 集計結果表（グラフ付き）

科目名	319 自動車工学 I
教員氏名	板倉 朗

		回答率 (%)					無効	有効	平均
		5	4	3	2	1			
		いいえ	概ね、いいえ	どちらでもない	概ね、はい	はい			
1	あなたのこの授業中の態度は、どの程度積極的かつ真剣でしたか	0.0	11.1	0.0	11.1	77.8	0	9	4.56
2	この授業では、自ら学習できるように、自主学習のポイントに関する指導・指示がされましたか。	0.0	0.0	0.0	11.1	88.9	0	9	4.89
3	あなたはこの授業に対して、自主学習（予習、復習）をどの程度行いましたか	0.0	11.1	11.1	11.1	66.7	0	9	4.33
4	あなたがこの授業に対して、あまり自主学習を行なわなかった理由は主に次のどれですか。	0.0	100.0	0.0	0.0	0.0	8	1	2.00
5	あなたはこの授業の内容を、どの程度理解しましたか	0.0	11.1	0.0	44.4	44.4	0	9	4.22
6	あなたがこの授業をあまり理解できなかった理由は主に次のどれですか	100.0	0.0	0.0	0.0	0.0	8	1	1.00
7	担当教員は授業時間を毎回適切に使って、授業をしていましたか	11.1	0.0	0.0	11.1	77.8	0	9	4.44
8	授業の担当教員の熱意は感じられましたか	11.1	0.0	0.0	22.2	66.7	0	9	4.33
9	授業中に担当教員の声は良く聞こえましたか	11.1	0.0	0.0	11.1	77.8	0	9	4.44
10	板書の文字やプロジェクター、配布資料等の教材は見やすく、分かり易いものでしたか	0.0	11.1	0.0	0.0	88.9	0	9	4.67
11	担当教員は学生の理解度を見ながら講義を進めていましたか	0.0	11.1	0.0	0.0	88.9	0	9	4.67
12	学生の私語等の授業の妨げになる行為、あるいはいねむり等を担当教員は注意しましたか	11.1	0.0	0.0	0.0	88.9	0	9	4.56
13	この授業は、内容を伝える為の工夫がどの程度されていたと感じますか	11.1	0.0	11.1	11.1	66.7	0	9	4.22
14	この授業では、自分の意見を発表したり、他の人と討論する機会が設けられていましたか	11.1	33.3	0.0	11.1	44.4	0	9	3.44
15	あなたはこの授業により、どの程度、積極的に学習する態度・意識が身についたと思いますか	11.1	22.2	11.1	0.0	55.6	0	9	3.67
16	この授業に対する全体評価をしてみてください	0.0	11.1	0.0	22.2	66.7	0	9	4.44

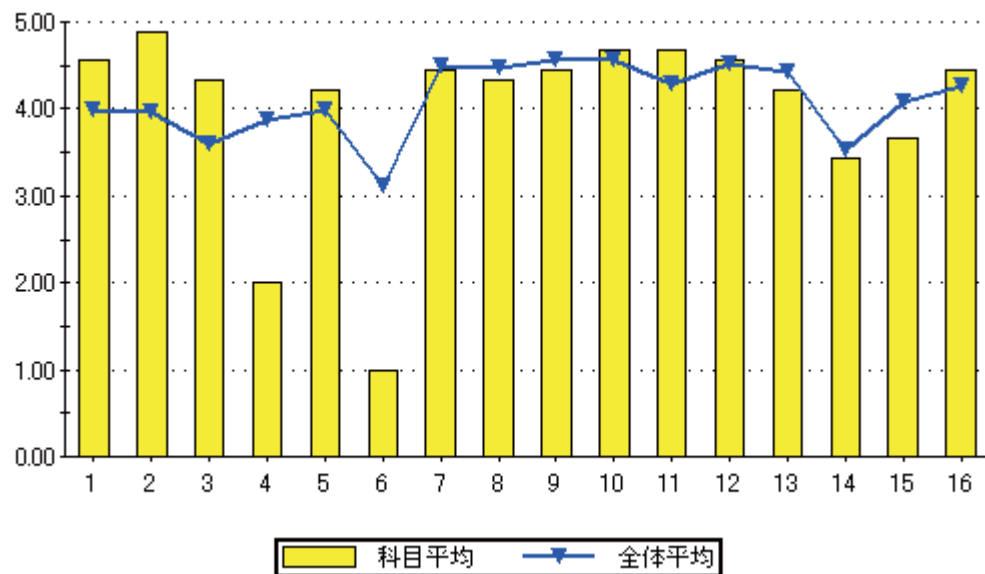

設問16のグラフ

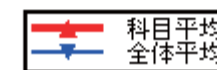
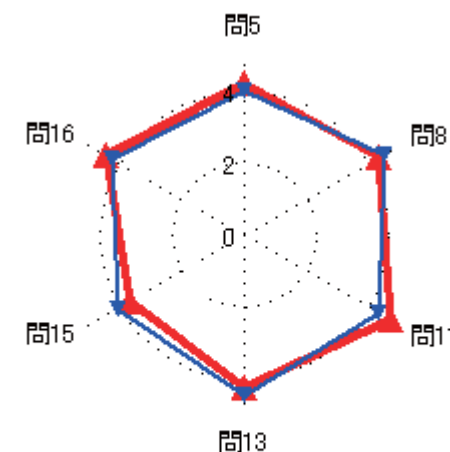
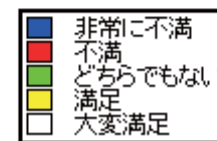

### 集計結果表（グラフ付き）

科目名	320 自動車工学Ⅱ
教員氏名	仮屋 孝二

		回答率 (%)					無効	有効	平均
		5	4	3	2	1			
		いいえ	概ね、いいえ	どちらでもない	概ね、はい	はい			
1	あなたのこの授業中の態度は、どの程度積極的かつ真剣でしたか	0.0	12.5	12.5	50.0	25.0	0	8	3.88
2	この授業では、自ら学習できるように、自主学習のポイントに関する指導・指示がされましたか。	0.0	0.0	0.0	62.5	37.5	0	8	4.38
3	あなたはこの授業に対して、自主学習（予習、復習）をどの程度行いましたか	0.0	25.0	0.0	50.0	25.0	0	8	3.75
4	あなたがこの授業に対して、あまり自主学習を行なわなかった理由は主に次のどれですか。	0.0	0.0	100.0	0.0	0.0	6	2	3.00
5	あなたはこの授業の内容を、どの程度理解しましたか	0.0	0.0	12.5	50.0	37.5	0	8	4.25
6	あなたがこの授業をあまり理解できなかった理由は主に次のどれですか	0.0	0.0	0.0	0.0	0.0	8	0	0.00
7	担当教員は授業時間を毎回適切に使って、授業をしていましたか	0.0	0.0	0.0	25.0	75.0	0	8	4.75
8	授業の担当教員の熱意は感じられましたか	0.0	0.0	0.0	25.0	75.0	0	8	4.75
9	授業中に担当教員の声は良く聞こえましたか	0.0	0.0	0.0	12.5	87.5	0	8	4.88
10	板書の文字やプロジェクター、配布資料等の教材は見やすく、分かり易いものでしたか	0.0	0.0	0.0	12.5	87.5	0	8	4.88
11	担当教員は学生の理解度を見ながら講義を進めていましたか	0.0	0.0	0.0	25.0	75.0	0	8	4.75
12	学生の私語等の授業の妨げになる行為、あるいはいねむり等を担当教員は注意しましたか	0.0	0.0	0.0	37.5	62.5	0	8	4.63
13	この授業は、内容を伝える為の工夫がどの程度されていたと感じますか	0.0	0.0	0.0	25.0	75.0	0	8	4.75
14	この授業では、自分の意見を発表したり、他の人と討論する機会が設けられていましたか	0.0	12.5	12.5	37.5	37.5	0	8	4.00
15	あなたはこの授業により、どの程度、積極的に学習する態度・意識が身についたと思いますか	0.0	0.0	12.5	50.0	37.5	0	8	4.25
16	この授業に対する全体評価をしてみてください	0.0	0.0	12.5	25.0	62.5	0	8	4.50

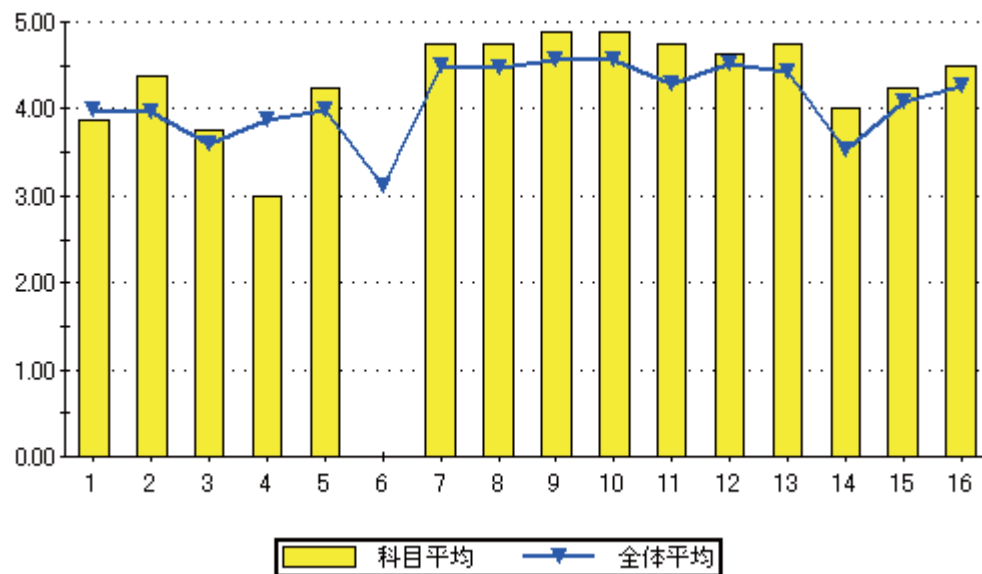

設問16のグラフ

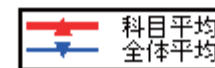
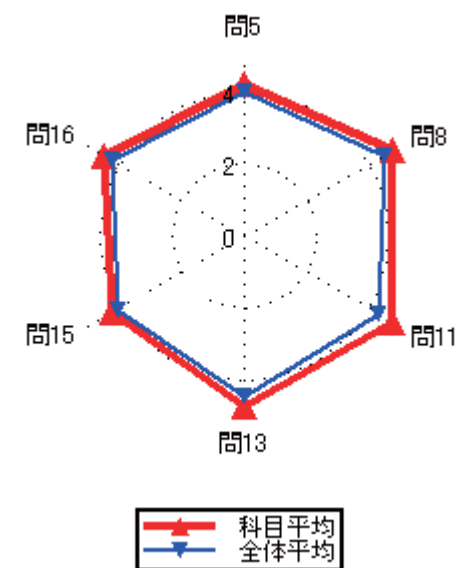
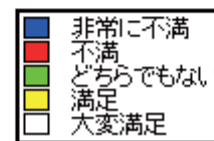

### 集計結果表（グラフ付き）

科目名	321 自動車工学Ⅲ
教員氏名	板倉 朗

		回答率 (%)					無効	有効	平均
		5	4	3	2	1			
		いいえ	概ね、いいえ	どちらでもない	概ね、はい	はい			
1	あなたのこの授業中の態度は、どの程度積極的かつ真剣でしたか	0.0	11.1	0.0	22.2	66.7	0	9	4.44
2	この授業では、自ら学習できるように、自主学習のポイントに関する指導・指示がされましたか。	0.0	11.1	0.0	11.1	77.8	0	9	4.56
3	あなたはこの授業に対して、自主学習（予習、復習）をどの程度行いましたか	22.2	0.0	0.0	22.2	55.6	0	9	3.89
4	あなたがこの授業に対して、あまり自主学習を行なわなかった理由は主に次のどれですか。	0.0	0.0	0.0	0.0	100.0	7	2	5.00
5	あなたはこの授業の内容を、どの程度理解しましたか	0.0	0.0	0.0	33.3	66.7	0	9	4.67
6	あなたがこの授業をあまり理解できなかった理由は主に次のどれですか	0.0	0.0	0.0	0.0	0.0	9	0	0.00
7	担当教員は授業時間を毎回適切に使って、授業をしていましたか	0.0	0.0	0.0	33.3	66.7	0	9	4.67
8	授業の担当教員の熱意は感じられましたか	0.0	0.0	0.0	33.3	66.7	0	9	4.67
9	授業中に担当教員の声は良く聞こえましたか	0.0	0.0	0.0	11.1	88.9	0	9	4.89
10	板書の文字やプロジェクター、配布資料等の教材は見やすく、分かり易いものでしたか	0.0	0.0	11.1	0.0	88.9	0	9	4.78
11	担当教員は学生の理解度を見ながら講義を進めていましたか	11.1	0.0	0.0	0.0	88.9	0	9	4.56
12	学生の私語等の授業の妨げになる行為、あるいはいねむり等を担当教員は注意しましたか	0.0	0.0	0.0	22.2	77.8	0	9	4.78
13	この授業は、内容を伝える為の工夫がどの程度されていたと感じますか	0.0	0.0	0.0	11.1	88.9	0	9	4.89
14	この授業では、自分の意見を発表したり、他の人と討論する機会が設けられていましたか	11.1	0.0	0.0	22.2	66.7	0	9	4.33
15	あなたはこの授業により、どの程度、積極的に学習する態度・意識が身についたと思いますか	0.0	22.2	0.0	11.1	66.7	0	9	4.22
16	この授業に対する全体評価をしてみてください	0.0	0.0	22.2	55.6	22.2	0	9	4.00

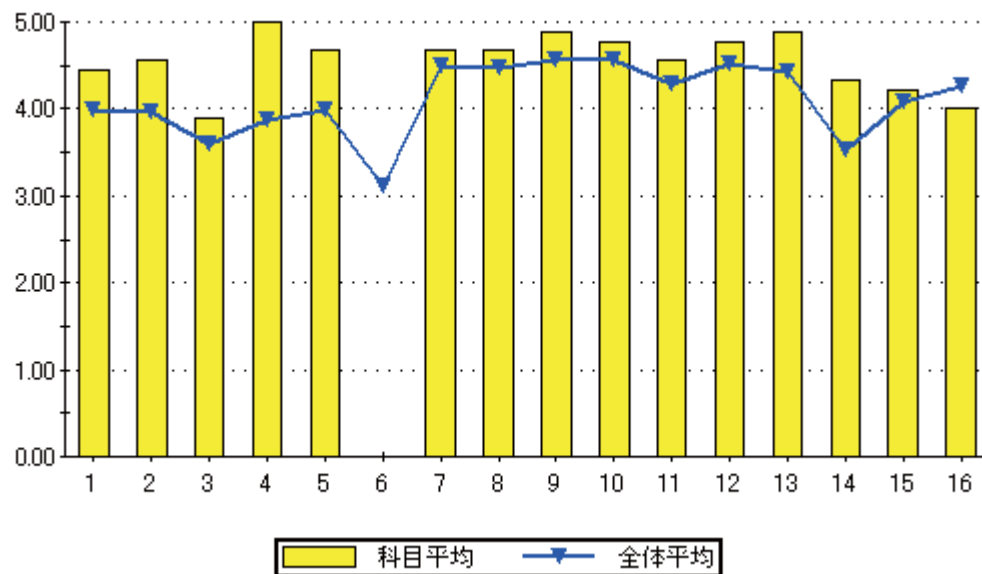

設問16のグラフ

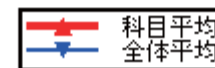
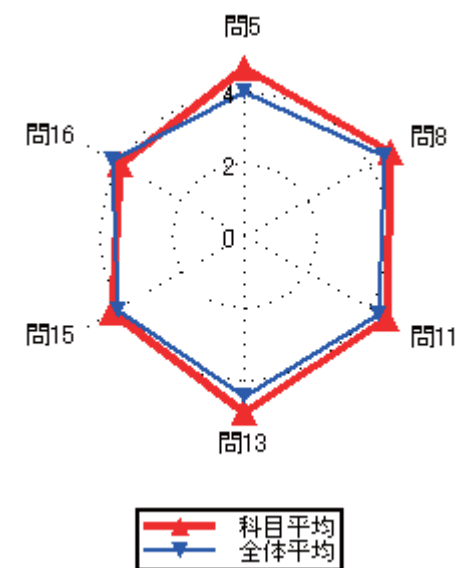
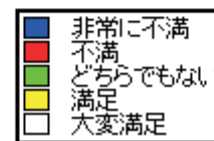
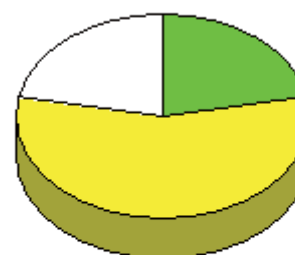

### 集計結果表（グラフ付き）

	科目名 322 故障原因探求	教員氏名 仮屋 孝二	回答率 (%)					無効	有効	平均
			5	4	3	2	1			
			いいえ	概ね、いいえ	どちらでもない	概ね、はい	はい			
1	あなたのこの授業中の態度は、どの程度積極的かつ真剣でしたか		0.0	10.0	20.0	20.0	50.0	0	10	4.10
2	この授業では、自ら学習できるように、自主学習のポイントに関する指導・指示がされましたか。		0.0	0.0	20.0	20.0	60.0	0	10	4.40
3	あなたはこの授業に対して、自主学習（予習、復習）をどの程度行いましたか		10.0	10.0	30.0	10.0	40.0	0	10	3.60
4	あなたがこの授業に対して、あまり自主学習を行なわなかった理由は主に次のどれですか。		0.0	0.0	0.0	50.0	50.0	8	2	4.50
5	あなたはこの授業の内容を、どの程度理解しましたか		0.0	0.0	20.0	40.0	40.0	0	10	4.20
6	あなたがこの授業をあまり理解できなかった理由は主に次のどれですか		0.0	0.0	0.0	0.0	0.0	10	0	0.00
7	担当教員は授業時間を毎回適切に使って、授業をしていましたか		0.0	0.0	0.0	60.0	40.0	0	10	4.40
8	授業の担当教員の熱意は感じられましたか		0.0	0.0	10.0	10.0	80.0	0	10	4.70
9	授業中に担当教員の声は良く聞こえましたか		0.0	0.0	20.0	20.0	60.0	0	10	4.40
10	板書の文字やプロジェクター、配布資料等の教材は見やすく、分かり易いものでしたか		0.0	0.0	0.0	20.0	80.0	0	10	4.80
11	担当教員は学生の理解度を見ながら講義を進めていましたか		0.0	0.0	10.0	30.0	60.0	0	10	4.50
12	学生の私語等の授業の妨げになる行為、あるいはいねむり等を担当教員は注意しましたか		0.0	0.0	10.0	30.0	60.0	0	10	4.50
13	この授業は、内容を伝える為の工夫がどの程度されていたと感じますか		0.0	0.0	10.0	30.0	60.0	0	10	4.50
14	この授業では、自分の意見を発表したり、他の人と討論する機会が設けられていましたか		0.0	10.0	10.0	50.0	30.0	0	10	4.00
15	あなたはこの授業により、どの程度、積極的に学習する態度・意識が身についたと思いますか		0.0	10.0	0.0	30.0	60.0	0	10	4.40
16	この授業に対する全体評価をしてみてください		0.0	0.0	0.0	70.0	30.0	0	10	4.30

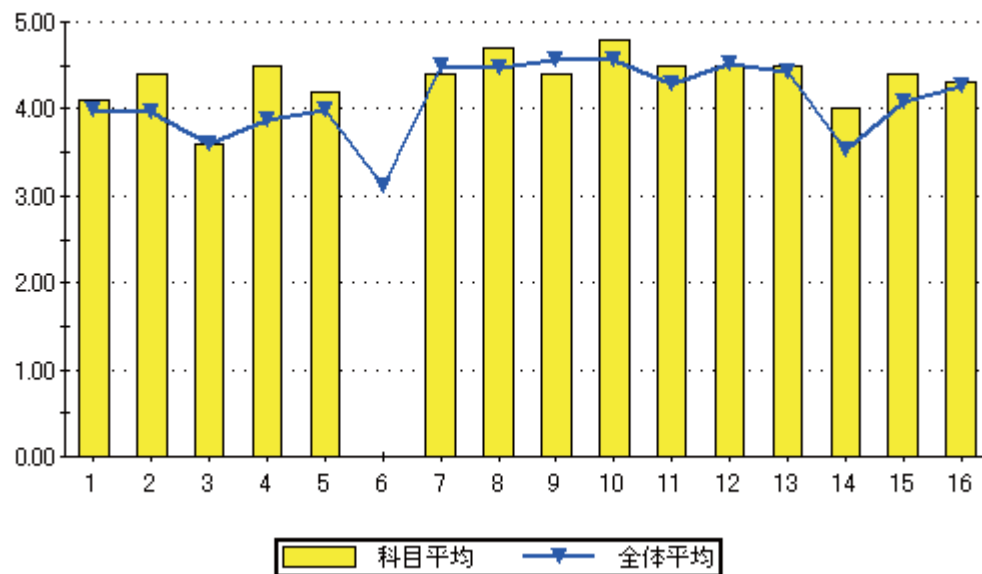

設問16のグラフ

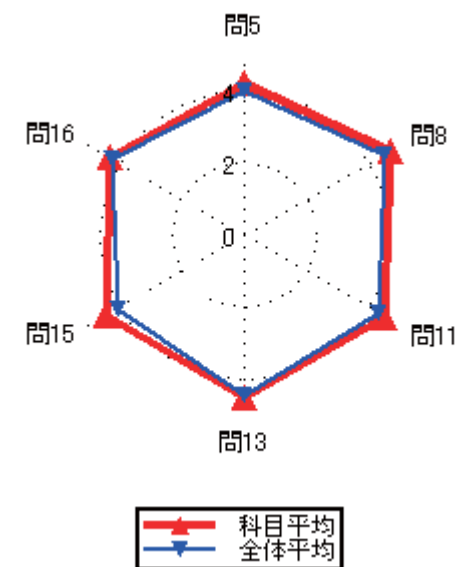
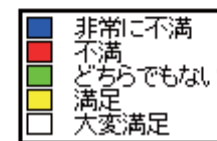

### 集計結果表（グラフ付き）

	科目名 323 自動車実習 I	教員氏名 東條 雄太	回答率 (%)					無効	有効	平均
			5 いいえ	4 概ね、いいえ	3 どちらでもない	2 概ね、はい	1 はい			
1	あなたのこの授業中の態度は、どの程度積極的かつ真剣でしたか		0.0	44.4	11.1	22.2	22.2	0	9	3.22
2	この授業では、自ら学習できるように、自主学習のポイントに関する指導・指示がされましたか。		22.2	0.0	0.0	11.1	66.7	0	9	4.00
3	あなたはこの授業に対して、自主学習（予習、復習）をどの程度行いましたか		11.1	0.0	11.1	22.2	55.6	0	9	4.11
4	あなたがこの授業に対して、あまり自主学習を行なわなかった理由は主に次のどれですか。		0.0	0.0	0.0	0.0	100.0	8	1	5.00
5	あなたはこの授業の内容を、どの程度理解しましたか		0.0	0.0	0.0	11.1	88.9	0	9	4.89
6	あなたがこの授業をあまり理解できなかった理由は主に次のどれですか		0.0	0.0	0.0	0.0	0.0	9	0	0.00
7	担当教員は授業時間を毎回適切に使って、授業をしていましたか		0.0	0.0	0.0	33.3	66.7	0	9	4.67
8	授業の担当教員の熱意は感じられましたか		0.0	0.0	0.0	11.1	88.9	0	9	4.89
9	授業中に担当教員の声は良く聞こえましたか		0.0	0.0	0.0	11.1	88.9	0	9	4.89
10	板書の文字やプロジェクター、配布資料等の教材は見やすく、分かり易いものでしたか		0.0	0.0	0.0	22.2	77.8	0	9	4.78
11	担当教員は学生の理解度を見ながら講義を進めていましたか		0.0	0.0	0.0	22.2	77.8	0	9	4.78
12	学生の私語等の授業の妨げになる行為、あるいはいねむり等を担当教員は注意しましたか		0.0	0.0	0.0	11.1	88.9	0	9	4.89
13	この授業は、内容を伝える為の工夫がどの程度されていたと感じますか		0.0	0.0	0.0	11.1	88.9	0	9	4.89
14	この授業では、自分の意見を発表したり、他の人と討論する機会が設けられていましたか		0.0	0.0	11.1	11.1	77.8	0	9	4.67
15	あなたはこの授業により、どの程度、積極的に学習する態度・意識が身についたと思いますか		11.1	0.0	0.0	22.2	66.7	0	9	4.33
16	この授業に対する全体評価をしてみてください		0.0	0.0	0.0	22.2	77.8	0	9	4.78

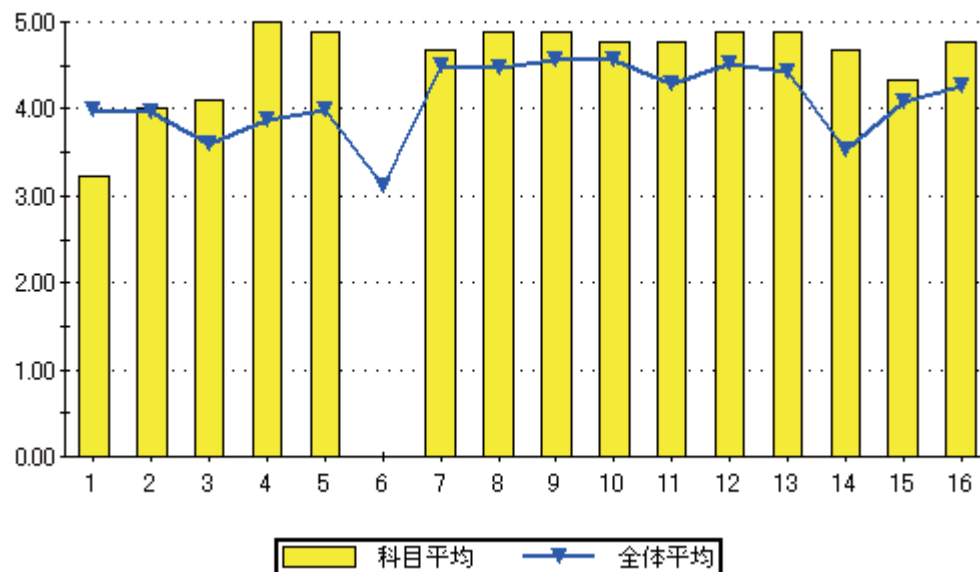

設問16のグラフ

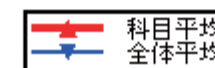
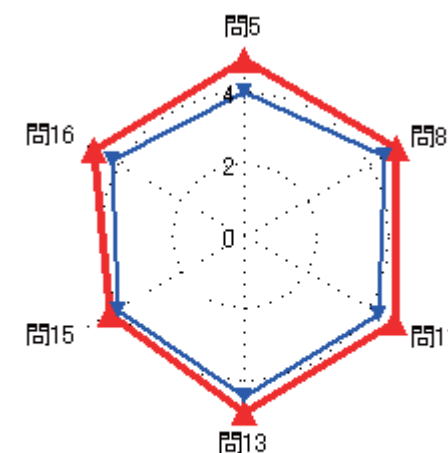
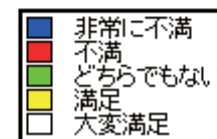
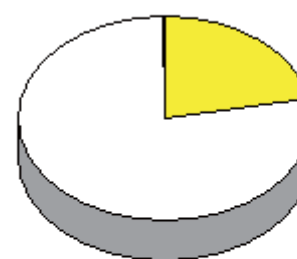

### 集計結果表（グラフ付き）

科目名	324 自動車実習Ⅱ
教員氏名	東條 雄太

		回答率 (%)					無効	有効	平均
		5	4	3	2	1			
		いいえ	概ね、いいえ	どちらでもない	概ね、はい	はい			
1	あなたのこの授業中の態度は、どの程度積極的かつ真剣でしたか	0.0	16.7	0.0	33.3	50.0	0	6	4.17
2	この授業では、自ら学習できるように、自主学習のポイントに関する指導・指示がされましたか。	0.0	0.0	16.7	33.3	50.0	0	6	4.33
3	あなたはこの授業に対して、自主学習（予習、復習）をどの程度行いましたか	0.0	16.7	16.7	50.0	16.7	0	6	3.67
4	あなたがこの授業に対して、あまり自主学習を行なわなかった理由は主に次のどれですか。	0.0	0.0	100.0	0.0	0.0	5	1	3.00
5	あなたはこの授業の内容を、どの程度理解しましたか	0.0	0.0	16.7	16.7	66.7	0	6	4.50
6	あなたがこの授業をあまり理解できなかった理由は主に次のどれですか	0.0	0.0	0.0	0.0	0.0	6	0	0.00
7	担当教員は授業時間を毎回適切に使って、授業をしていましたか	0.0	0.0	0.0	16.7	83.3	0	6	4.83
8	授業の担当教員の熱意は感じられましたか	0.0	0.0	0.0	16.7	83.3	0	6	4.83
9	授業中に担当教員の声は良く聞こえましたか	0.0	0.0	0.0	16.7	83.3	0	6	4.83
10	板書の文字やプロジェクター、配布資料等の教材は見やすく、分かり易いものでしたか	0.0	0.0	0.0	16.7	83.3	0	6	4.83
11	担当教員は学生の理解度を見ながら講義を進めていましたか	0.0	0.0	0.0	16.7	83.3	0	6	4.83
12	学生の私語等の授業の妨げになる行為、あるいはいねむり等を担当教員は注意しましたか	0.0	0.0	0.0	33.3	66.7	0	6	4.67
13	この授業は、内容を伝える為の工夫がどの程度されていたと感じますか	0.0	0.0	0.0	33.3	66.7	0	6	4.67
14	この授業では、自分の意見を発表したり、他の人と討論する機会が設けられていましたか	0.0	0.0	16.7	50.0	33.3	0	6	4.17
15	あなたはこの授業により、どの程度、積極的に学習する態度・意識が身についたと思いますか	0.0	0.0	0.0	66.7	33.3	0	6	4.33
16	この授業に対する全体評価をしてみてください	0.0	0.0	0.0	16.7	83.3	0	6	4.83

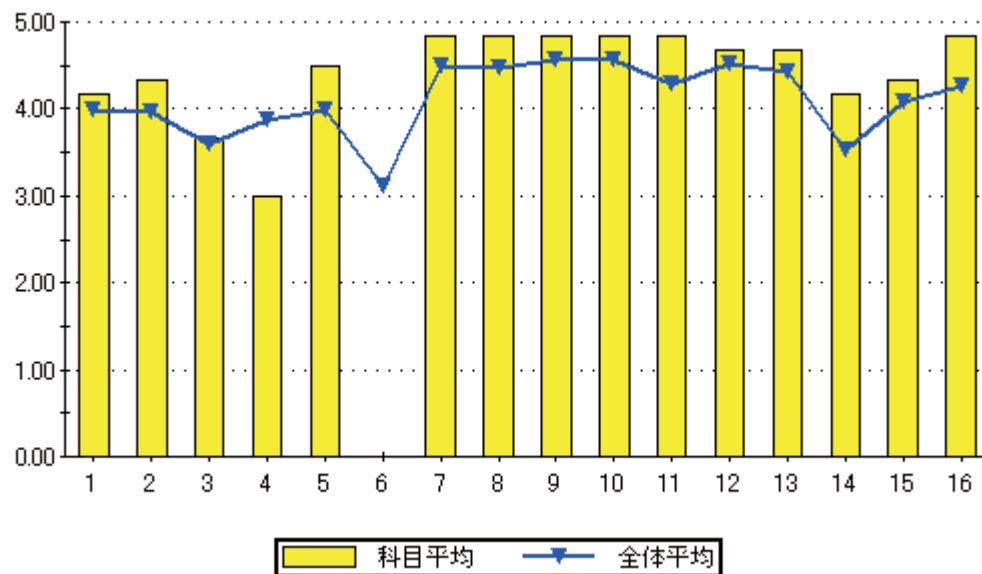

設問16のグラフ

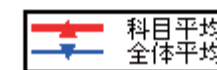
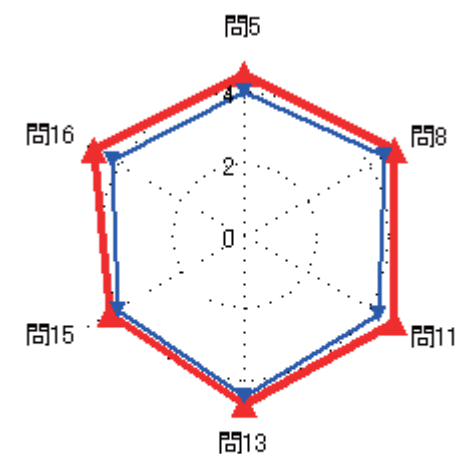
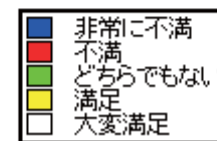
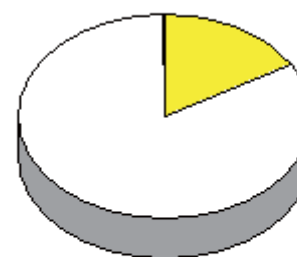



### 集計結果表（グラフ付き）

	科目名 325 自動車実習Ⅳ	教員氏名 東條 雄太	回答率 (%)					無効	有効	平均
			5 いいえ	4 概ね、いいえ	3 どちらでもない	2 概ね、はい	1 はい			
1	あなたのこの授業中の態度は、どの程度積極的かつ真剣でしたか		0.0	10.0	0.0	10.0	80.0	0	10	4.60
2	この授業では、自ら学習できるように、自主学習のポイントに関する指導・指示がされましたか。		0.0	0.0	0.0	10.0	90.0	0	10	4.90
3	あなたはこの授業に対して、自主学習（予習、復習）をどの程度行いましたか		10.0	10.0	0.0	10.0	70.0	0	10	4.20
4	あなたがこの授業に対して、あまり自主学習を行なわなかった理由は主に次のどれですか。		0.0	0.0	0.0	0.0	100.0	8	2	5.00
5	あなたはこの授業の内容を、どの程度理解しましたか		0.0	0.0	10.0	10.0	80.0	0	10	4.70
6	あなたがこの授業をあまり理解できなかった理由は主に次のどれですか		0.0	0.0	0.0	0.0	0.0	10	0	0.00
7	担当教員は授業時間を毎回適切に使って、授業をしていましたか		0.0	0.0	0.0	10.0	90.0	0	10	4.90
8	授業の担当教員の熱意は感じられましたか		0.0	0.0	0.0	10.0	90.0	0	10	4.90
9	授業中に担当教員の声は良く聞こえましたか		0.0	10.0	10.0	0.0	80.0	0	10	4.50
10	板書の文字やプロジェクター、配布資料等の教材は見やすく、分かり易いものでしたか		10.0	0.0	0.0	0.0	90.0	0	10	4.60
11	担当教員は学生の理解度を見ながら講義を進めていましたか		0.0	0.0	10.0	0.0	90.0	0	10	4.80
12	学生の私語等の授業の妨げになる行為、あるいはいねむり等を担当教員は注意しましたか		0.0	10.0	0.0	0.0	90.0	0	10	4.70
13	この授業は、内容を伝える為の工夫がどの程度されていたと感じますか		0.0	0.0	10.0	0.0	90.0	0	10	4.80
14	この授業では、自分の意見を発表したり、他の人と討論する機会が設けられていましたか		0.0	0.0	0.0	10.0	90.0	0	10	4.90
15	あなたはこの授業により、どの程度、積極的に学習する態度・意識が身についたと思いますか		10.0	0.0	0.0	0.0	90.0	0	10	4.60
16	この授業に対する全体評価をしてみてください		0.0	10.0	0.0	30.0	60.0	0	10	4.40

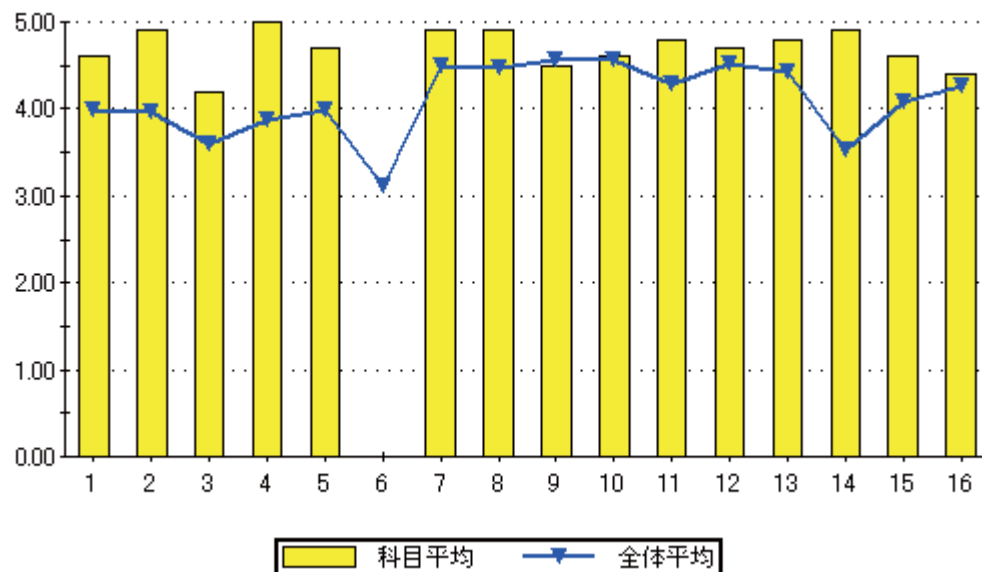

設問16のグラフ

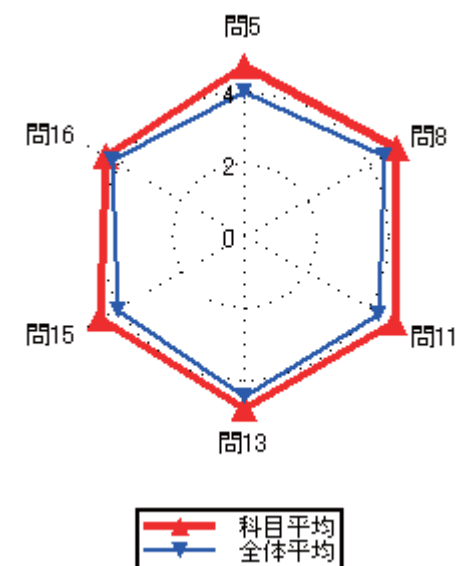

### 集計結果表（グラフ付き）

科目名	326 自動車電装
教員氏名	仮屋 孝二

		回答率 (%)					無効	有効	平均
		5	4	3	2	1			
		いいえ	概ね、いいえ	どちらでもない	概ね、はい	はい			
1	あなたのこの授業中の態度は、どの程度積極的かつ真剣でしたか	0.0	0.0	25.0	12.5	62.5	0	8	4.38
2	この授業では、自ら学習できるように、自主学習のポイントに関する指導・指示がされましたか。	0.0	0.0	0.0	25.0	75.0	0	8	4.75
3	あなたはこの授業に対して、自主学習（予習、復習）をどの程度行いましたか	12.5	12.5	0.0	37.5	37.5	0	8	3.75
4	あなたがこの授業に対して、あまり自主学習を行なわなかった理由は主に次のどれですか。	0.0	0.0	0.0	50.0	50.0	6	2	4.50
5	あなたはこの授業の内容を、どの程度理解しましたか	0.0	0.0	37.5	25.0	37.5	0	8	4.00
6	あなたがこの授業をあまり理解できなかった理由は主に次のどれですか	0.0	0.0	0.0	0.0	0.0	8	0	0.00
7	担当教員は授業時間を毎回適切に使って、授業をしていましたか	0.0	0.0	0.0	37.5	62.5	0	8	4.63
8	授業の担当教員の熱意は感じられましたか	0.0	0.0	0.0	0.0	100.0	0	8	5.00
9	授業中に担当教員の声は良く聞こえましたか	0.0	0.0	0.0	25.0	75.0	0	8	4.75
10	板書の文字やプロジェクター、配布資料等の教材は見やすく、分かり易いものでしたか	0.0	0.0	0.0	25.0	75.0	0	8	4.75
11	担当教員は学生の理解度を見ながら講義を進めていましたか	0.0	0.0	0.0	12.5	87.5	0	8	4.88
12	学生の私語等の授業の妨げになる行為、あるいはいねむり等を担当教員は注意しましたか	0.0	0.0	12.5	25.0	62.5	0	8	4.50
13	この授業は、内容を伝える為の工夫がどの程度されていたと感じますか	0.0	0.0	12.5	12.5	75.0	0	8	4.63
14	この授業では、自分の意見を発表したり、他の人と討論する機会が設けられていましたか	0.0	12.5	25.0	25.0	37.5	0	8	3.88
15	あなたはこの授業により、どの程度、積極的に学習する態度・意識が身についたと思いますか	0.0	12.5	0.0	12.5	75.0	0	8	4.50
16	この授業に対する全体評価をしてみてください	0.0	0.0	0.0	62.5	37.5	0	8	4.38

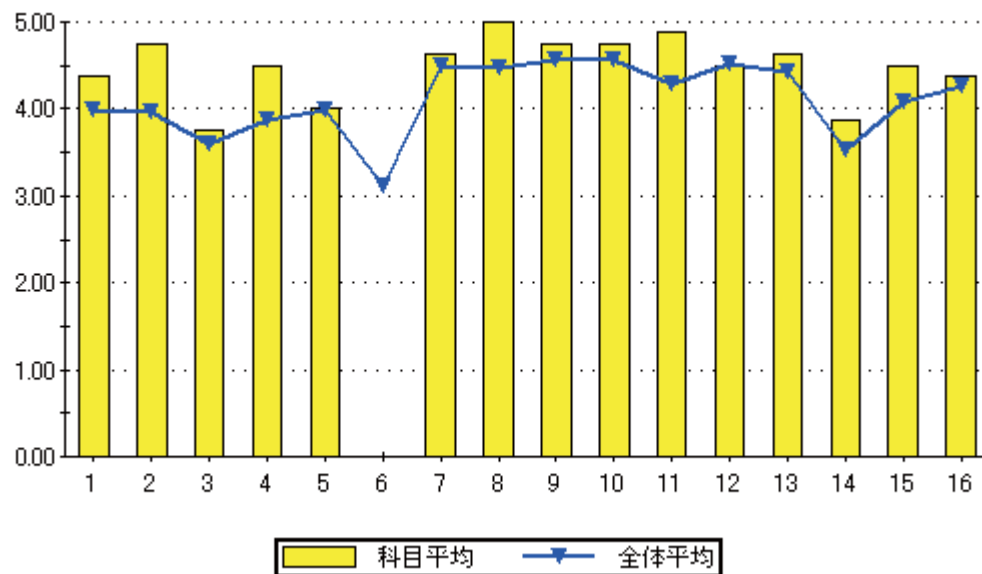

設問16のグラフ

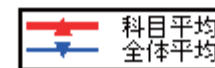
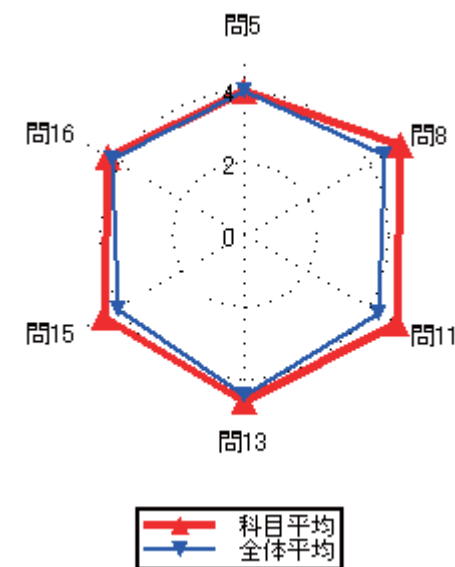
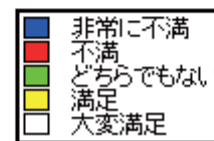
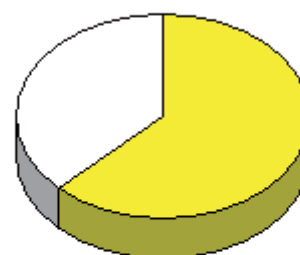

### 集計結果表（グラフ付き）

科目名	401 日本語講座Ⅱ
教員氏名	田中 龍児

		回答率 (%)					無効	有効	平均
		5	4	3	2	1			
		いいえ	概ね、いいえ	どちらでもない	概ね、はい	はい			
1	あなたのこの授業中の態度は、どの程度積極的かつ真剣でしたか	0.0	0.0	100.0	0.0	0.0	0	1	3.00
2	この授業では、自ら学習できるように、自主学習のポイントに関する指導・指示がされましたか。	0.0	0.0	100.0	0.0	0.0	0	1	3.00
3	あなたはこの授業に対して、自主学習（予習、復習）をどの程度行いましたか	0.0	0.0	100.0	0.0	0.0	0	1	3.00
4	あなたがこの授業に対して、あまり自主学習を行なわなかった理由は主に次のどれですか。	0.0	0.0	0.0	0.0	0.0	1	0	0.00
5	あなたはこの授業の内容を、どの程度理解しましたか	0.0	0.0	100.0	0.0	0.0	0	1	3.00
6	あなたがこの授業をあまり理解できなかった理由は主に次のどれですか	0.0	0.0	0.0	0.0	0.0	1	0	0.00
7	担当教員は授業時間を毎回適切に使って、授業をしていましたか	0.0	0.0	0.0	0.0	100.0	0	1	5.00
8	授業の担当教員の熱意は感じられましたか	0.0	0.0	0.0	0.0	100.0	0	1	5.00
9	授業中に担当教員の声は良く聞こえましたか	0.0	0.0	0.0	0.0	100.0	0	1	5.00
10	板書の文字やプロジェクター、配布資料等の教材は見やすく、分かり易いものでしたか	0.0	0.0	0.0	0.0	100.0	0	1	5.00
11	担当教員は学生の理解度を見ながら講義を進めていましたか	0.0	0.0	0.0	0.0	100.0	0	1	5.00
12	学生の私語等の授業の妨げになる行為、あるいはいねむり等を担当教員は注意しましたか	0.0	0.0	0.0	100.0	0.0	0	1	4.00
13	この授業は、内容を伝える為の工夫がどの程度されていたと感じますか	0.0	0.0	100.0	0.0	0.0	0	1	3.00
14	この授業では、自分の意見を発表したり、他の人と討論する機会が設けられていましたか	0.0	0.0	100.0	0.0	0.0	0	1	3.00
15	あなたはこの授業により、どの程度、積極的に学習する態度・意識が身についたと思いますか	0.0	0.0	100.0	0.0	0.0	0	1	3.00
16	この授業に対する全体評価をしてみてください	0.0	0.0	0.0	0.0	100.0	0	1	5.00

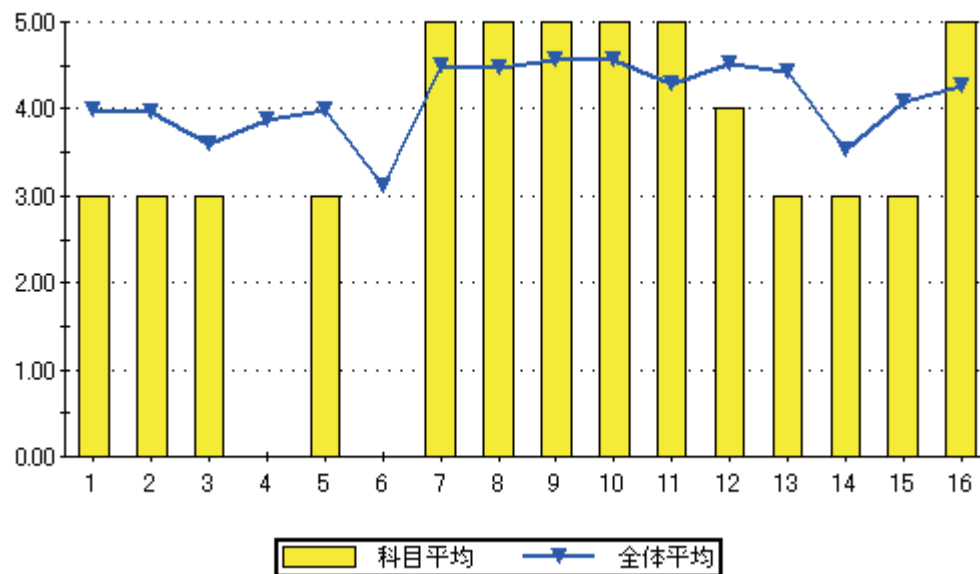

設問16のグラフ

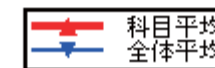
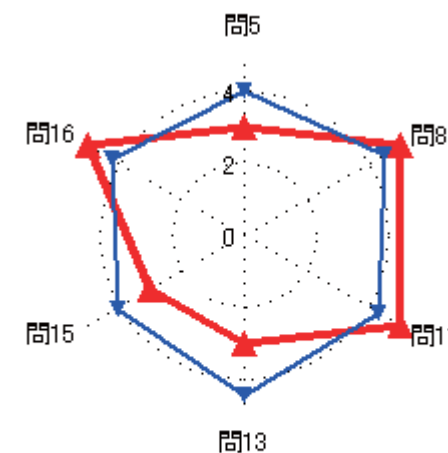
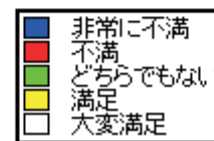
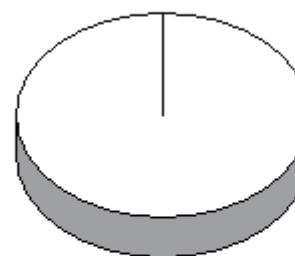

### 集計結果表（グラフ付き）

	科目名 402 木材加工（含製図実習）	教員氏名 難波 礼治	回答率（％）					無効	有効	平均
			5	4	3	2	1			
			いいえ	概ね、いいえ	どちらでもない	概ね、はい	はい			
1	あなたのこの授業中の態度は、どの程度積極的かつ真剣でしたか		0.0	0.0	0.0	0.0	100.0	0	5	5.00
2	この授業では、自ら学習できるように、自主学習のポイントに関する指導・指示がされましたか。		0.0	20.0	0.0	0.0	80.0	0	5	4.40
3	あなたはこの授業に対して、自主学習（予習、復習）をどの程度行いましたか		20.0	0.0	20.0	0.0	60.0	0	5	3.80
4	あなたがこの授業に対して、あまり自主学習を行なわなかった理由は主に次のどれですか。		0.0	0.0	0.0	0.0	100.0	4	1	5.00
5	あなたはこの授業の内容を、どの程度理解しましたか		0.0	0.0	0.0	40.0	60.0	0	5	4.60
6	あなたがこの授業をあまり理解できなかった理由は主に次のどれですか		0.0	0.0	0.0	0.0	0.0	5	0	0.00
7	担当教員は授業時間を毎回適切に使って、授業をしていましたか		0.0	0.0	0.0	0.0	100.0	0	5	5.00
8	授業の担当教員の熱意は感じられましたか		0.0	0.0	0.0	0.0	100.0	0	5	5.00
9	授業中に担当教員の声は良く聞こえましたか		0.0	0.0	0.0	0.0	100.0	0	5	5.00
10	板書の文字やプロジェクター、配布資料等の教材は見やすく、分かり易いものでしたか		0.0	0.0	0.0	0.0	100.0	0	5	5.00
11	担当教員は学生の理解度を見ながら講義を進めていましたか		0.0	0.0	0.0	0.0	100.0	0	5	5.00
12	学生の私語等の授業の妨げになる行為、あるいはいねむり等を担当教員は注意しましたか		0.0	0.0	0.0	0.0	100.0	0	5	5.00
13	この授業は、内容を伝える為の工夫がどの程度されていたと感じますか		0.0	0.0	0.0	0.0	100.0	0	5	5.00
14	この授業では、自分の意見を発表したり、他の人と討論する機会が設けられていましたか		0.0	0.0	0.0	0.0	100.0	0	5	5.00
15	あなたはこの授業により、どの程度、積極的に学習する態度・意識が身についたと思いますか		0.0	20.0	0.0	0.0	80.0	0	5	4.40
16	この授業に対する全体評価をしてみてください		0.0	0.0	0.0	20.0	80.0	0	5	4.80

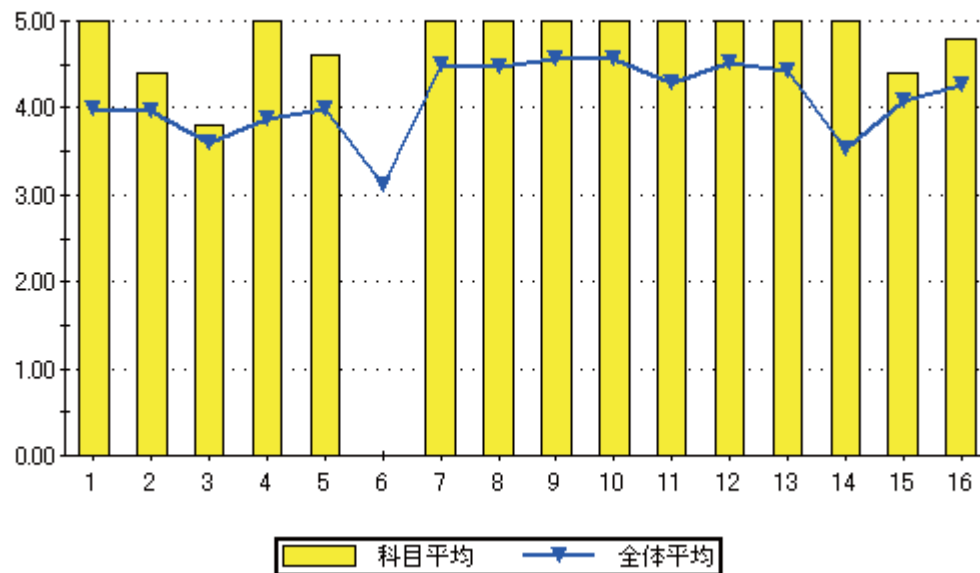

設問16のグラフ

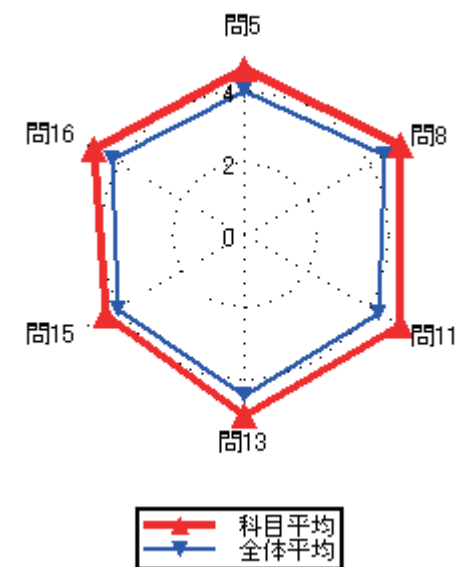

### 集計結果表（グラフ付き）

	科目名 404 材料学	教員氏名 難波 礼治	回答率 (%)					無効	有効	平均
			5	4	3	2	1			
			いいえ	概ね、いいえ	どちらでもない	概ね、はい	はい			
1	あなたのこの授業中の態度は、どの程度積極的かつ真剣でしたか		0.0	2.8	13.9	13.9	69.4	0	36	4.50
2	この授業では、自ら学習できるように、自主学習のポイントに関する指導・指示がされましたか。		0.0	8.3	13.9	30.6	47.2	0	36	4.17
3	あなたはこの授業に対して、自主学習（予習、復習）をどの程度行いましたか		5.6	13.9	16.7	16.7	47.2	0	36	3.86
4	あなたがこの授業に対して、あまり自主学習を行なわなかった理由は主に次のどれですか。		0.0	28.6	28.6	28.6	14.3	29	7	3.29
5	あなたはこの授業の内容を、どの程度理解しましたか		0.0	0.0	30.6	33.3	36.1	0	36	4.06
6	あなたがこの授業をあまり理解できなかった理由は主に次のどれですか		0.0	0.0	0.0	0.0	0.0	36	0	0.00
7	担当教員は授業時間を毎回適切に使って、授業をしていましたか		0.0	0.0	5.6	33.3	61.1	0	36	4.56
8	授業の担当教員の熱意は感じられましたか		0.0	0.0	8.3	22.2	69.4	0	36	4.61
9	授業中に担当教員の声は良く聞こえましたか		0.0	0.0	5.6	38.9	55.6	0	36	4.50
10	板書の文字やプロジェクター、配布資料等の教材は見やすく、分かり易いものでしたか		2.8	0.0	13.9	22.2	61.1	0	36	4.39
11	担当教員は学生の理解度を見ながら講義を進めていましたか		2.8	2.8	8.3	27.8	58.3	0	36	4.36
12	学生の私語等の授業の妨げになる行為、あるいはいねむり等を担当教員は注意しましたか		0.0	5.6	8.3	33.3	52.8	0	36	4.33
13	この授業は、内容を伝える為の工夫がどの程度されていたと感じますか		0.0	5.6	16.7	27.8	50.0	0	36	4.22
14	この授業では、自分の意見を発表したり、他の人と討論する機会が設けられていましたか		8.3	2.8	16.7	22.2	50.0	0	36	4.03
15	あなたはこの授業により、どの程度、積極的に学習する態度・意識が身についたと思いますか		8.3	5.6	11.1	25.0	50.0	0	36	4.03
16	この授業に対する全体評価をしてみてください		0.0	2.8	16.7	33.3	47.2	0	36	4.25

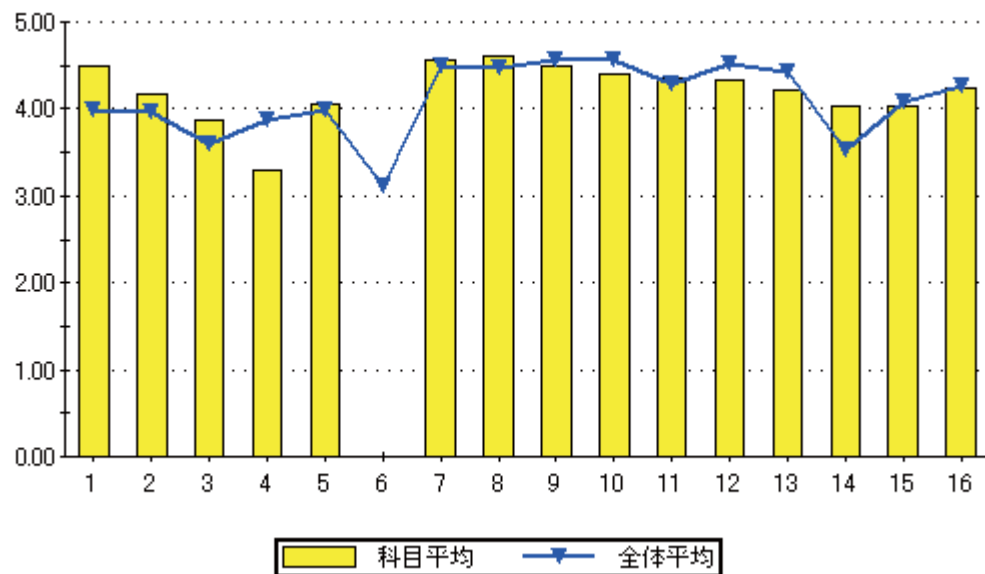

設問16のグラフ

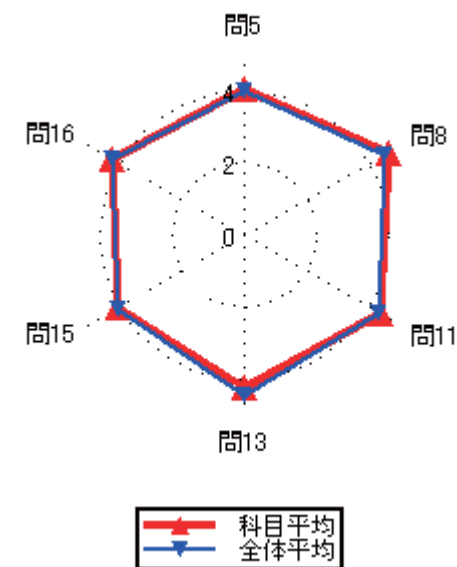
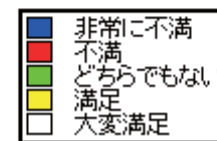
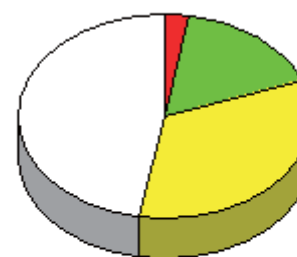

### 集計結果表（グラフ付き）

No.	科目名	405 どぼく学	教員氏名	本田 泰寛	回答率 (%)					無効	有効	平均
					5	4	3	2	1			
					いいえ	概ね、いいえ	どちらでもない	概ね、はい	はい			
1	あなたのこの授業中の態度は、どの程度積極的かつ真剣でしたか				0.0	24.5	20.8	9.4	45.3	0	53	3.75
2	この授業では、自ら学習できるように、自主学習のポイントに関する指導・指示がされましたか。				7.5	13.2	22.6	20.8	35.8	0	53	3.64
3	あなたはこの授業に対して、自主学習（予習、復習）をどの程度行いましたか				13.2	18.9	28.3	13.2	26.4	0	53	3.21
4	あなたがこの授業に対して、あまり自主学習を行なわなかった理由は主に次のどれですか。				0.0	11.8	5.9	17.6	64.7	36	17	4.35
5	あなたはこの授業の内容を、どの程度理解しましたか				0.0	1.9	22.6	43.4	32.1	0	53	4.06
6	あなたがこの授業をあまり理解できなかった理由は主に次のどれですか				0.0	0.0	0.0	0.0	100.0	52	1	5.00
7	担当教員は授業時間を毎回適切に使って、授業をしていましたか				0.0	1.9	7.5	43.4	47.2	0	53	4.36
8	授業の担当教員の熱意は感じられましたか				0.0	0.0	7.5	35.8	56.6	0	53	4.49
9	授業中に担当教員の声は良く聞こえましたか				0.0	0.0	9.4	5.7	84.9	0	53	4.75
10	板書の文字やプロジェクター、配布資料等の教材は見やすく、分かり易いものでしたか				0.0	0.0	7.5	9.4	83.0	0	53	4.75
11	担当教員は学生の理解度を見ながら講義を進めていましたか				0.0	1.9	9.4	30.2	58.5	0	53	4.45
12	学生の私語等の授業の妨げになる行為、あるいはいねむり等を担当教員は注意しましたか				0.0	7.5	13.2	24.5	54.7	0	53	4.26
13	この授業は、内容を伝える為の工夫がどの程度されていたと感じますか				0.0	0.0	18.9	17.0	64.2	0	53	4.45
14	この授業では、自分の意見を発表したり、他の人と討論する機会が設けられていましたか				1.9	7.5	17.0	24.5	49.1	0	53	4.11
15	あなたはこの授業により、どの程度、積極的に学習する態度・意識が身についたと思いますか				3.8	1.9	17.0	15.1	62.3	0	53	4.30
16	この授業に対する全体評価をしてみてください				0.0	0.0	15.1	43.4	41.5	0	53	4.26

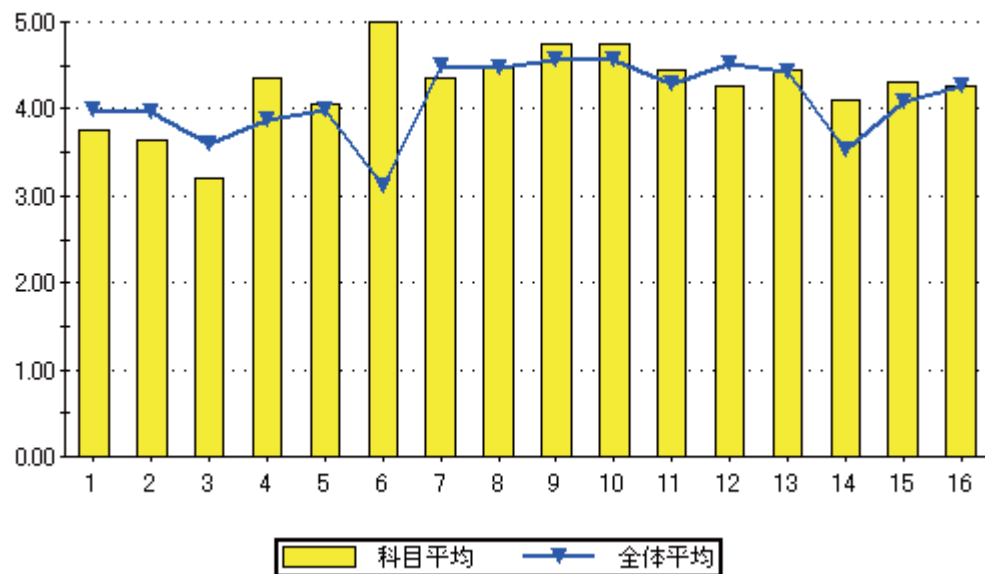

設問16のグラフ

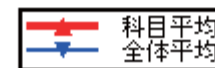
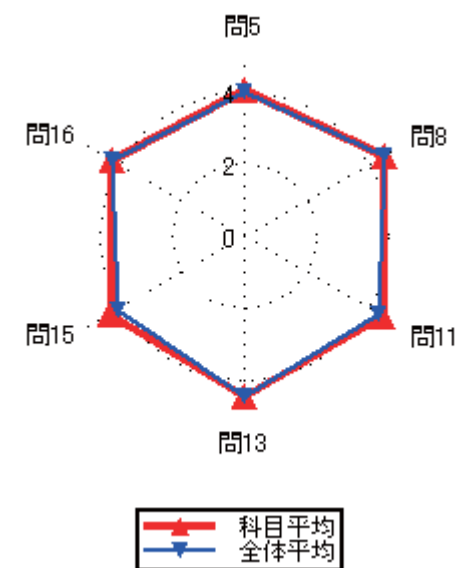
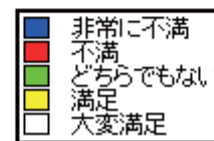
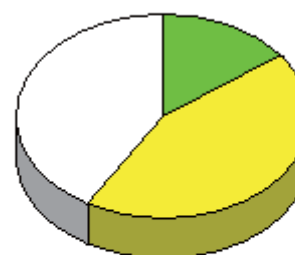



### 集計結果表（グラフ付き）

	科目名 406 測量学Ⅱ	教員氏名 田中 龍児	回答率 (%)					無効	有効	平均
			5	4	3	2	1			
			いいえ	概ね、いいえ	どちらでもない	概ね、はい	はい			
1	あなたのこの授業中の態度は、どの程度積極的かつ真剣でしたか		5.0	10.0	25.0	20.0	40.0	0	20	3.80
2	この授業では、自ら学習できるように、自主学習のポイントに関する指導・指示がされましたか。		5.0	5.0	20.0	40.0	30.0	0	20	3.85
3	あなたはこの授業に対して、自主学習（予習、復習）をどの程度行いましたか		25.0	5.0	15.0	15.0	40.0	0	20	3.40
4	あなたがこの授業に対して、あまり自主学習を行なわなかった理由は主に次のどれですか。		0.0	33.3	33.3	16.7	16.7	14	6	3.17
5	あなたはこの授業の内容を、どの程度理解しましたか		5.0	15.0	20.0	35.0	25.0	0	20	3.60
6	あなたがこの授業をあまり理解できなかった理由は主に次のどれですか		0.0	0.0	0.0	50.0	50.0	16	4	4.50
7	担当教員は授業時間を毎回適切に使って、授業をしていましたか		0.0	0.0	15.0	40.0	45.0	0	20	4.30
8	授業の担当教員の熱意は感じられましたか		0.0	0.0	15.0	25.0	60.0	0	20	4.45
9	授業中に担当教員の声は良く聞こえましたか		0.0	0.0	10.0	20.0	70.0	0	20	4.60
10	板書の文字やプロジェクター、配布資料等の教材は見やすく、分かり易いものでしたか		0.0	0.0	25.0	10.0	65.0	0	20	4.40
11	担当教員は学生の理解度を見ながら講義を進めていましたか		0.0	5.0	20.0	25.0	50.0	0	20	4.20
12	学生の私語等の授業の妨げになる行為、あるいはいねむり等を担当教員は注意しましたか		0.0	5.0	5.0	25.0	65.0	0	20	4.50
13	この授業は、内容を伝える為の工夫がどの程度されていたと感じますか		0.0	5.0	15.0	10.0	70.0	0	20	4.45
14	この授業では、自分の意見を発表したり、他の人と討論する機会が設けられていましたか		10.0	5.0	30.0	15.0	40.0	0	20	3.70
15	あなたはこの授業により、どの程度、積極的に学習する態度・意識が身についたと思いますか		10.0	0.0	20.0	15.0	55.0	0	20	4.05
16	この授業に対する全体評価をしてみてください		0.0	0.0	35.0	25.0	40.0	0	20	4.05

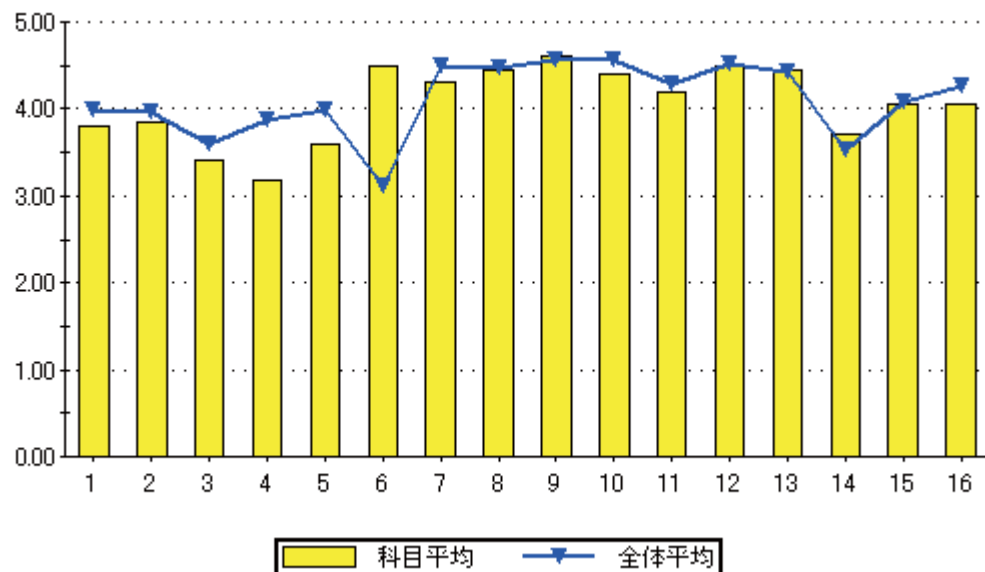

設問16のグラフ

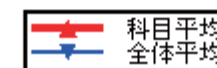
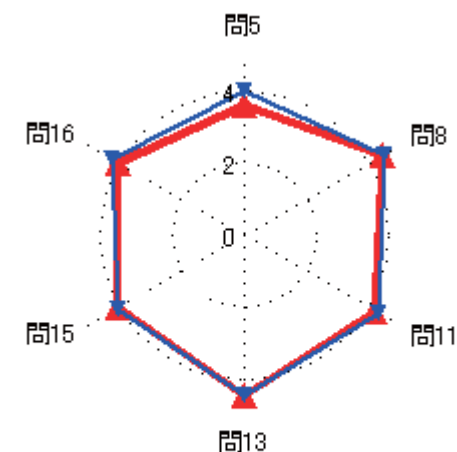
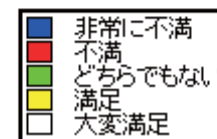
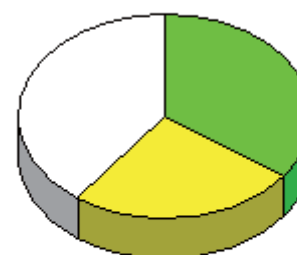

### 集計結果表（グラフ付き）

	科目名 407 土質工学 I	教員氏名 寺村 淳	回答率 (%)					無効	有効	平均
			5 いいえ	4 概ね、いいえ	3 どちらでもない	2 概ね、はい	1 はい			
1	あなたのこの授業中の態度は、どの程度積極的かつ真剣でしたか		0.0	4.3	17.4	21.7	56.5	0	23	4.30
2	この授業では、自ら学習できるように、自主学習のポイントに関する指導・指示がされましたか。		0.0	0.0	0.0	43.5	56.5	0	23	4.57
3	あなたはこの授業に対して、自主学習（予習、復習）をどの程度行いましたか		4.3	4.3	8.7	43.5	39.1	0	23	4.09
4	あなたがこの授業に対して、あまり自主学習を行なわなかった理由は主に次のどれですか。		0.0	0.0	0.0	0.0	100.0	21	2	5.00
5	あなたはこの授業の内容を、どの程度理解しましたか		0.0	0.0	21.7	39.1	39.1	0	23	4.17
6	あなたがこの授業をあまり理解できなかった理由は主に次のどれですか		0.0	0.0	0.0	0.0	0.0	23	0	0.00
7	担当教員は授業時間を毎回適切に使って、授業をしていましたか		0.0	0.0	4.3	30.4	65.2	0	23	4.61
8	授業の担当教員の熱意は感じられましたか		0.0	0.0	4.3	30.4	65.2	0	23	4.61
9	授業中に担当教員の声は良く聞こえましたか		0.0	0.0	8.7	26.1	65.2	0	23	4.57
10	板書の文字やプロジェクター、配布資料等の教材は見やすく、分かり易いものでしたか		0.0	4.3	4.3	17.4	73.9	0	23	4.61
11	担当教員は学生の理解度を見ながら講義を進めていましたか		0.0	0.0	4.3	26.1	69.6	0	23	4.65
12	学生の私語等の授業の妨げになる行為、あるいはいねむり等を担当教員は注意しましたか		0.0	4.3	4.3	21.7	69.6	0	23	4.57
13	この授業は、内容を伝える為の工夫がどの程度されていたと感じますか		0.0	0.0	4.3	17.4	78.3	0	23	4.74
14	この授業では、自分の意見を発表したり、他の人と討論する機会が設けられていましたか		8.7	4.3	8.7	34.8	43.5	0	23	4.00
15	あなたはこの授業により、どの程度、積極的に学習する態度・意識が身についたと思いますか		0.0	0.0	8.7	21.7	69.6	0	23	4.61
16	この授業に対する全体評価をしてみてください		0.0	0.0	13.0	39.1	47.8	0	23	4.35

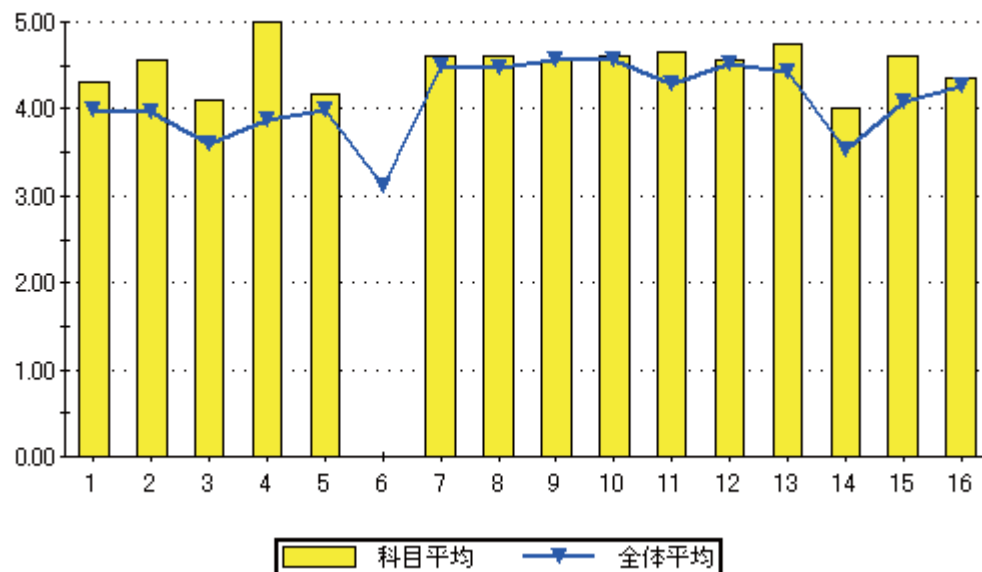

設問16のグラフ

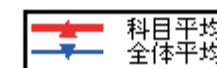
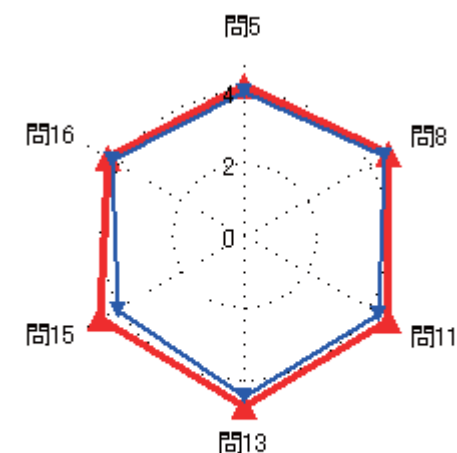
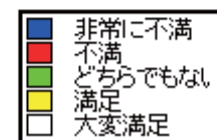

### 集計結果表（グラフ付き）

	科目名 408 構造力学 I	教員氏名 難波 礼治	回答率 (%)					無効	有効	平均
			5	4	3	2	1			
			いいえ	概ね、いいえ	どちらでもない	概ね、はい	はい			
1	あなたのこの授業中の態度は、どの程度積極的かつ真剣でしたか		0.0	0.0	15.4	11.5	73.1	0	26	4.58
2	この授業では、自ら学習できるように、自主学習のポイントに関する指導・指示がされましたか。		0.0	3.8	7.7	30.8	57.7	0	26	4.42
3	あなたはこの授業に対して、自主学習（予習、復習）をどの程度行いましたか		11.5	19.2	15.4	23.1	30.8	0	26	3.42
4	あなたがこの授業に対して、あまり自主学習を行なわなかった理由は主に次のどれですか。		0.0	37.5	37.5	25.0	0.0	18	8	2.88
5	あなたはこの授業の内容を、どの程度理解しましたか		0.0	7.7	34.6	30.8	26.9	0	26	3.77
6	あなたがこの授業をあまり理解できなかった理由は主に次のどれですか		0.0	0.0	0.0	50.0	50.0	24	2	4.50
7	担当教員は授業時間を毎回適切に使って、授業をしていましたか		0.0	0.0	3.8	34.6	61.5	0	26	4.58
8	授業の担当教員の熱意は感じられましたか		0.0	0.0	3.8	19.2	76.9	0	26	4.73
9	授業中に担当教員の声は良く聞こえましたか		0.0	0.0	3.8	11.5	84.6	0	26	4.81
10	板書の文字やプロジェクター、配布資料等の教材は見やすく、分かり易いものでしたか		0.0	19.2	3.8	3.8	73.1	0	26	4.31
11	担当教員は学生の理解度を見ながら講義を進めていましたか		0.0	0.0	11.5	23.1	65.4	0	26	4.54
12	学生の私語等の授業の妨げになる行為、あるいはいねむり等を担当教員は注意しましたか		0.0	0.0	3.8	15.4	80.8	0	26	4.77
13	この授業は、内容を伝える為の工夫がどの程度されていたと感じますか		0.0	0.0	11.5	15.4	73.1	0	26	4.62
14	この授業では、自分の意見を発表したり、他の人と討論する機会が設けられていましたか		0.0	0.0	7.7	11.5	80.8	0	26	4.73
15	あなたはこの授業により、どの程度、積極的に学習する態度・意識が身についたと思いますか		0.0	0.0	11.5	26.9	61.5	0	26	4.50
16	この授業に対する全体評価をしてみてください		0.0	0.0	15.4	30.8	53.8	0	26	4.38

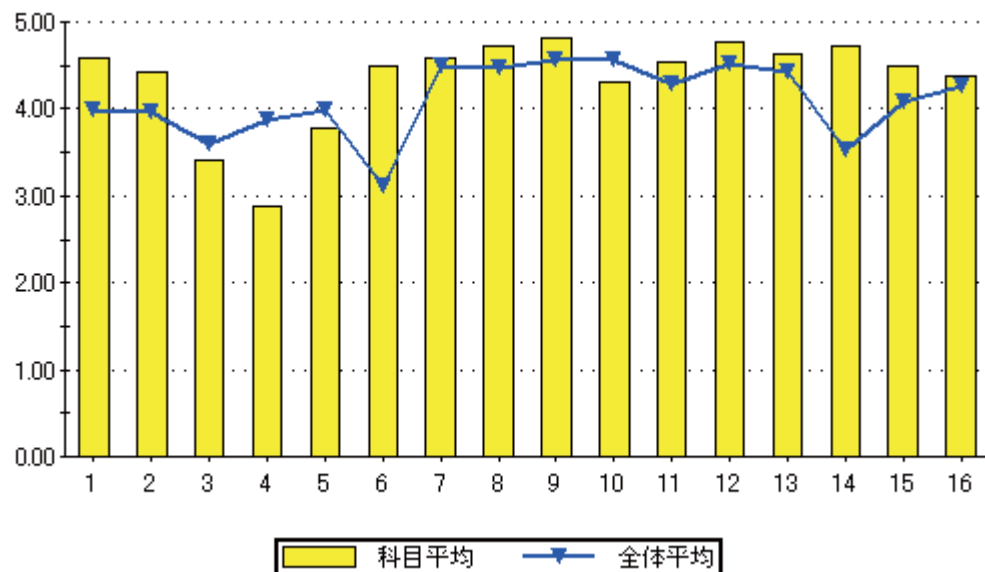

設問16のグラフ

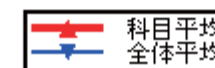
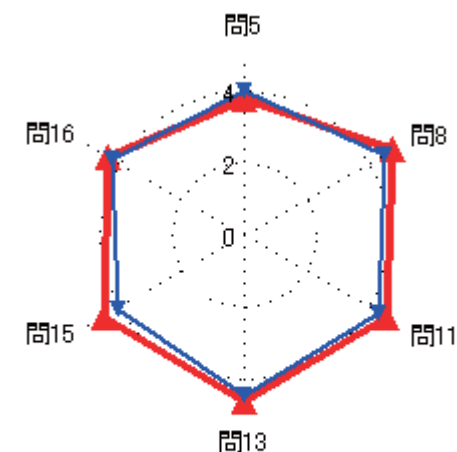
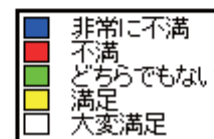
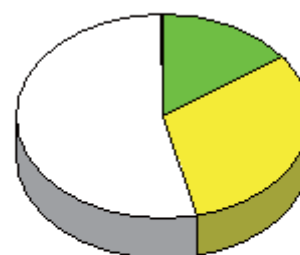

### 集計結果表（グラフ付き）

	科目名 409 水理学 I	教員氏名 難波 礼治	回答率 (%)					無効	有効	平均
			5	4	3	2	1			
			いいえ	概ね、いいえ	どちらでもない	概ね、はい	はい			
1	あなたのこの授業中の態度は、どの程度積極的かつ真剣でしたか		0.0	0.0	4.2	12.5	83.3	0	24	4.79
2	この授業では、自ら学習できるように、自主学習のポイントに関する指導・指示がされましたか。		0.0	4.2	0.0	29.2	66.7	0	24	4.58
3	あなたはこの授業に対して、自主学習（予習、復習）をどの程度行いましたか		4.2	4.2	12.5	29.2	50.0	0	24	4.17
4	あなたがこの授業に対して、あまり自主学習を行なわなかった理由は主に次のどれですか。		0.0	50.0	50.0	0.0	0.0	22	2	2.50
5	あなたはこの授業の内容を、どの程度理解しましたか		0.0	0.0	20.8	37.5	41.7	0	24	4.21
6	あなたがこの授業をあまり理解できなかった理由は主に次のどれですか		0.0	0.0	0.0	0.0	0.0	24	0	0.00
7	担当教員は授業時間を毎回適切に使って、授業をしていましたか		0.0	0.0	0.0	20.8	79.2	0	24	4.79
8	授業の担当教員の熱意は感じられましたか		0.0	0.0	0.0	29.2	70.8	0	24	4.71
9	授業中に担当教員の声は良く聞こえましたか		0.0	0.0	0.0	16.7	83.3	0	24	4.83
10	板書の文字やプロジェクター、配布資料等の教材は見やすく、分かり易いものでしたか		0.0	12.5	0.0	12.5	75.0	0	24	4.50
11	担当教員は学生の理解度を見ながら講義を進めていましたか		0.0	0.0	0.0	20.8	79.2	0	24	4.79
12	学生の私語等の授業の妨げになる行為、あるいはいねむり等を担当教員は注意しましたか		0.0	0.0	0.0	20.8	79.2	0	24	4.79
13	この授業は、内容を伝える為の工夫がどの程度されていたと感じますか		0.0	4.2	4.2	8.3	83.3	0	24	4.71
14	この授業では、自分の意見を発表したり、他の人と討論する機会が設けられていましたか		0.0	0.0	8.3	8.3	83.3	0	24	4.75
15	あなたはこの授業により、どの程度、積極的に学習する態度・意識が身についたと思いますか		4.2	0.0	4.2	8.3	83.3	0	24	4.67
16	この授業に対する全体評価をしてみてください		0.0	0.0	8.3	29.2	62.5	0	24	4.54

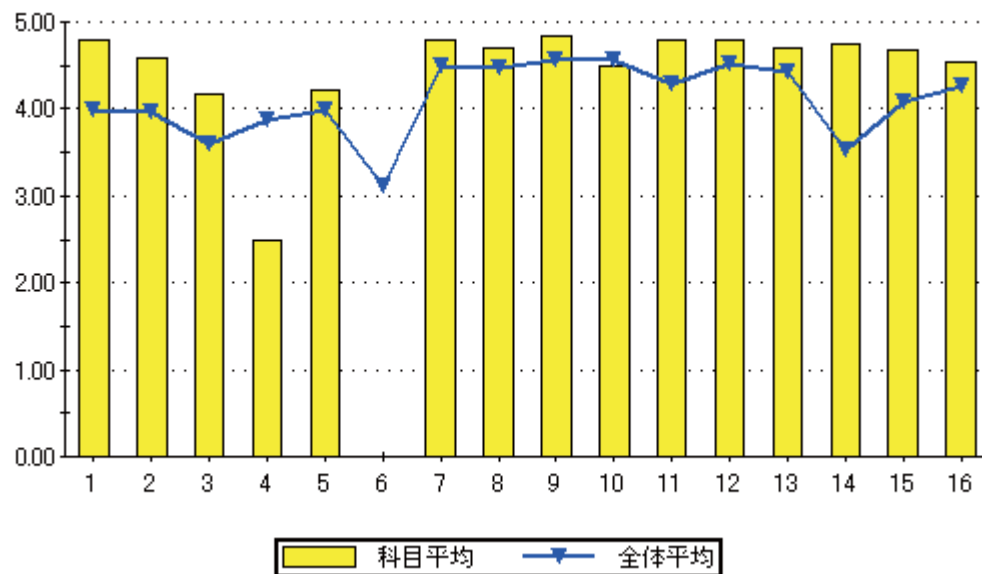

設問16のグラフ

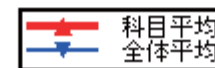
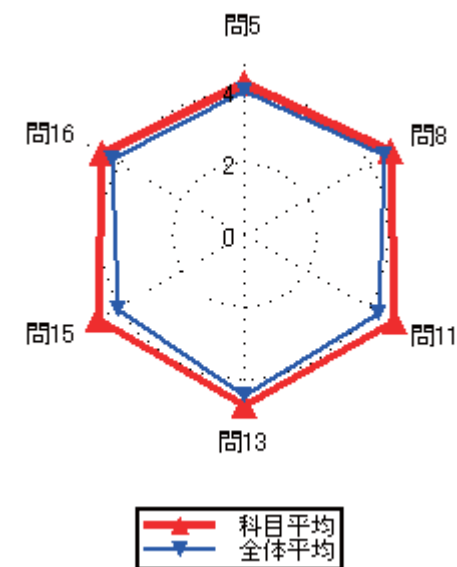
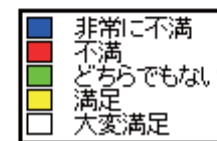

### 集計結果表（グラフ付き）

	科目名 410 製図 I	教員氏名 田中 龍児	回答率 (%)					無効	有効	平均
			5	4	3	2	1			
			いいえ	概ね、いいえ	どちらでもない	概ね、はい	はい			
1	あなたのこの授業中の態度は、どの程度積極的かつ真剣でしたか		0.0	25.6	25.6	11.6	37.2	0	43	3.60
2	この授業では、自ら学習できるように、自主学習のポイントに関する指導・指示がされましたか。		11.6	7.0	16.3	20.9	44.2	0	43	3.79
3	あなたはこの授業に対して、自主学習（予習、復習）をどの程度行いましたか		11.6	4.7	20.9	20.9	41.9	0	43	3.77
4	あなたがこの授業に対して、あまり自主学習を行なわなかった理由は主に次のどれですか。		14.3	57.1	14.3	0.0	14.3	36	7	2.43
5	あなたはこの授業の内容を、どの程度理解しましたか		7.0	11.6	18.6	25.6	37.2	0	43	3.74
6	あなたがこの授業をあまり理解できなかった理由は主に次のどれですか		75.0	25.0	0.0	0.0	0.0	35	8	1.25
7	担当教員は授業時間を毎回適切に使って、授業をしていましたか		0.0	4.7	20.9	27.9	46.5	0	43	4.16
8	授業の担当教員の熱意は感じられましたか		0.0	7.0	16.3	27.9	48.8	0	43	4.19
9	授業中に担当教員の声は良く聞こえましたか		4.7	4.7	11.6	30.2	48.8	0	43	4.14
10	板書の文字やプロジェクター、配布資料等の教材は見やすく、分かり易いものでしたか		16.3	2.3	9.3	23.3	48.8	0	43	3.86
11	担当教員は学生の理解度を見ながら講義を進めていましたか		11.6	9.3	9.3	25.6	44.2	0	43	3.81
12	学生の私語等の授業の妨げになる行為、あるいはいねむり等を担当教員は注意しましたか		7.0	9.3	11.6	30.2	41.9	0	43	3.91
13	この授業は、内容を伝える為の工夫がどの程度されていたと感じますか		9.3	14.0	16.3	16.3	44.2	0	43	3.72
14	この授業では、自分の意見を発表したり、他の人と討論する機会が設けられていましたか		20.9	2.3	27.9	20.9	27.9	0	43	3.33
15	あなたはこの授業により、どの程度、積極的に学習する態度・意識が身についたと思いますか		4.7	9.3	11.6	27.9	46.5	0	43	4.02
16	この授業に対する全体評価をしてみてください		7.0	11.6	23.3	23.3	34.9	0	43	3.67

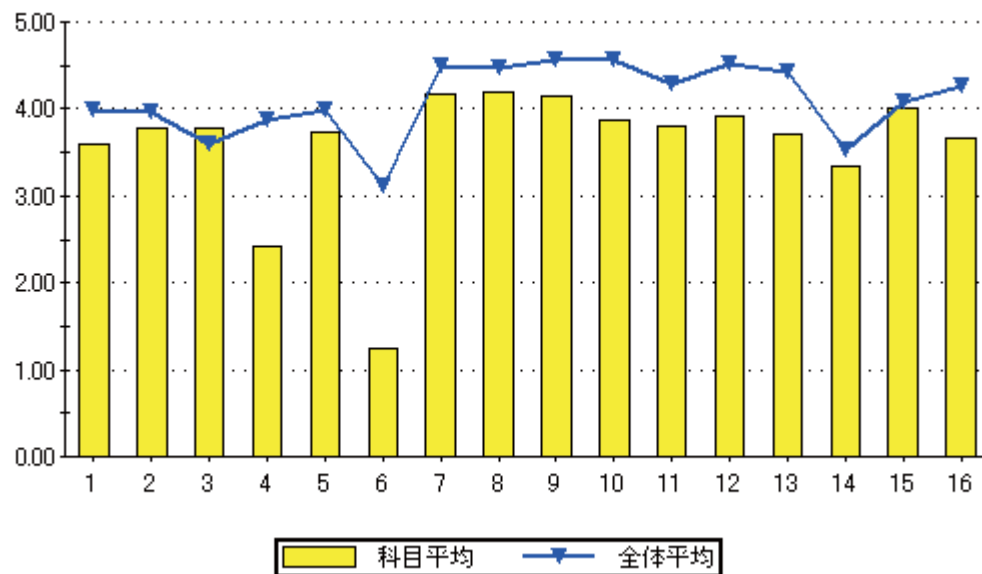

問16のグラフ

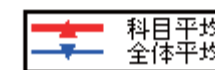
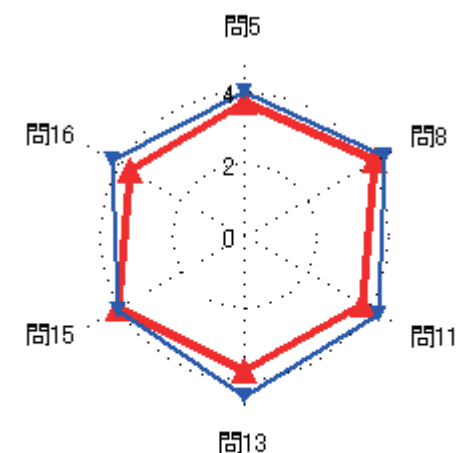
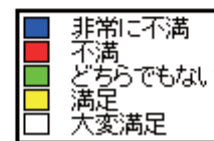

### 集計結果表（グラフ付き）

	科目名 411 土木CAD演習	教員氏名 本田 泰寛	回答率 (%)					無効	有効	平均
			5	4	3	2	1			
			いいえ	概ね、いいえ	どちらでもない	概ね、はい	はい			
1	あなたのこの授業中の態度は、どの程度積極的かつ真剣でしたか		0.0	37.5	18.8	25.0	18.8	0	16	3.25
2	この授業では、自ら学習できるように、自主学習のポイントに関する指導・指示がされましたか。		12.5	0.0	31.3	37.5	18.8	0	16	3.50
3	あなたはこの授業に対して、自主学習（予習、復習）をどの程度行いましたか		18.8	18.8	25.0	31.3	6.3	0	16	2.88
4	あなたがこの授業に対して、あまり自主学習を行なわなかった理由は主に次のどれですか。		0.0	0.0	16.7	33.3	50.0	10	6	4.33
5	あなたはこの授業の内容を、どの程度理解しましたか		0.0	0.0	18.8	50.0	31.3	0	16	4.13
6	あなたがこの授業をあまり理解できなかった理由は主に次のどれですか		0.0	0.0	0.0	0.0	0.0	16	0	0.00
7	担当教員は授業時間を毎回適切に使って、授業をしていましたか		0.0	0.0	12.5	43.8	43.8	0	16	4.31
8	授業の担当教員の熱意は感じられましたか		0.0	0.0	12.5	37.5	50.0	0	16	4.38
9	授業中に担当教員の声は良く聞こえましたか		0.0	0.0	25.0	6.3	68.8	0	16	4.44
10	板書の文字やプロジェクター、配布資料等の教材は見やすく、分かり易いものでしたか		0.0	12.5	12.5	18.8	56.3	0	16	4.19
11	担当教員は学生の理解度を見ながら講義を進めていましたか		0.0	0.0	12.5	37.5	50.0	0	16	4.38
12	学生の私語等の授業の妨げになる行為、あるいはいねむり等を担当教員は注意しましたか		0.0	0.0	12.5	37.5	50.0	0	16	4.38
13	この授業は、内容を伝える為の工夫がどの程度されていたと感じますか		0.0	0.0	18.8	25.0	56.3	0	16	4.38
14	この授業では、自分の意見を発表したり、他の人と討論する機会が設けられていましたか		6.3	12.5	12.5	37.5	31.3	0	16	3.75
15	あなたはこの授業により、どの程度、積極的に学習する態度・意識が身についたと思いますか		0.0	0.0	12.5	31.3	56.3	0	16	4.44
16	この授業に対する全体評価をしてみてください		0.0	0.0	18.8	43.8	37.5	0	16	4.19

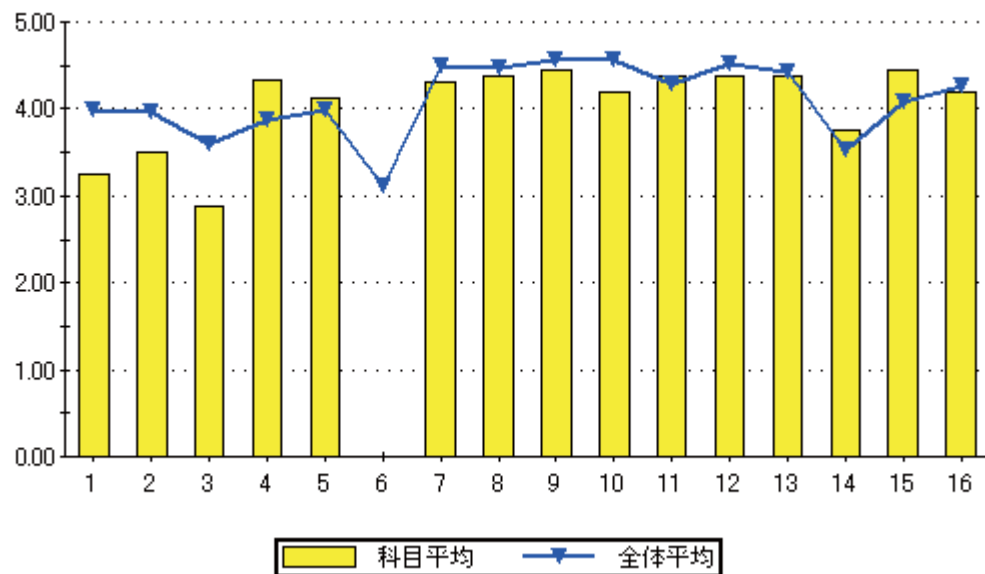

設問16のグラフ

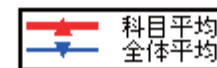
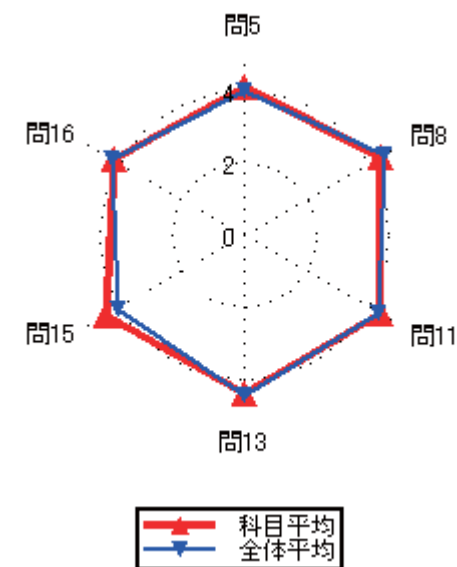
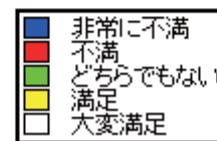
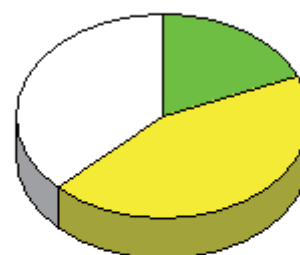



### 集計結果表（グラフ付き）

科目名	412 森林生態学
教員氏名	廣森 徹

		回答率 (%)					無効	有効	平均
		5	4	3	2	1			
		いいえ	概ね、いいえ	どちらでもない	概ね、はい	はい			
1	あなたのこの授業中の態度は、どの程度積極的かつ真剣でしたか	0.0	33.3	0.0	66.7	0.0	0	3	3.33
2	この授業では、自ら学習できるように、自主学習のポイントに関する指導・指示がされましたか。	0.0	0.0	33.3	66.7	0.0	0	3	3.67
3	あなたはこの授業に対して、自主学習（予習、復習）をどの程度行いましたか	0.0	0.0	66.7	0.0	33.3	0	3	3.67
4	あなたがこの授業に対して、あまり自主学習を行なわなかった理由は主に次のどれですか。	0.0	0.0	0.0	0.0	0.0	3	0	0.00
5	あなたはこの授業の内容を、どの程度理解しましたか	0.0	33.3	0.0	66.7	0.0	0	3	3.33
6	あなたがこの授業をあまり理解できなかった理由は主に次のどれですか	0.0	0.0	100.0	0.0	0.0	2	1	3.00
7	担当教員は授業時間を毎回適切に使って、授業をしていましたか	0.0	0.0	0.0	100.0	0.0	0	3	4.00
8	授業の担当教員の熱意は感じられましたか	0.0	0.0	33.3	66.7	0.0	0	3	3.67
9	授業中に担当教員の声は良く聞こえましたか	0.0	33.3	0.0	33.3	33.3	0	3	3.67
10	板書の文字やプロジェクター、配布資料等の教材は見やすく、分かり易いものでしたか	0.0	33.3	0.0	33.3	33.3	0	3	3.67
11	担当教員は学生の理解度を見ながら講義を進めていましたか	0.0	0.0	0.0	100.0	0.0	0	3	4.00
12	学生の私語等の授業の妨げになる行為、あるいはいねむり等を担当教員は注意しましたか	0.0	0.0	0.0	33.3	66.7	0	3	4.67
13	この授業は、内容を伝える為の工夫がどの程度されていたと感じますか	0.0	0.0	33.3	66.7	0.0	0	3	3.67
14	この授業では、自分の意見を発表したり、他の人と討論する機会が設けられていましたか	0.0	0.0	33.3	33.3	33.3	0	3	4.00
15	あなたはこの授業により、どの程度、積極的に学習する態度・意識が身についたと思いますか	0.0	0.0	33.3	33.3	33.3	0	3	4.00
16	この授業に対する全体評価をしてみてください	0.0	33.3	0.0	66.7	0.0	0	3	3.33

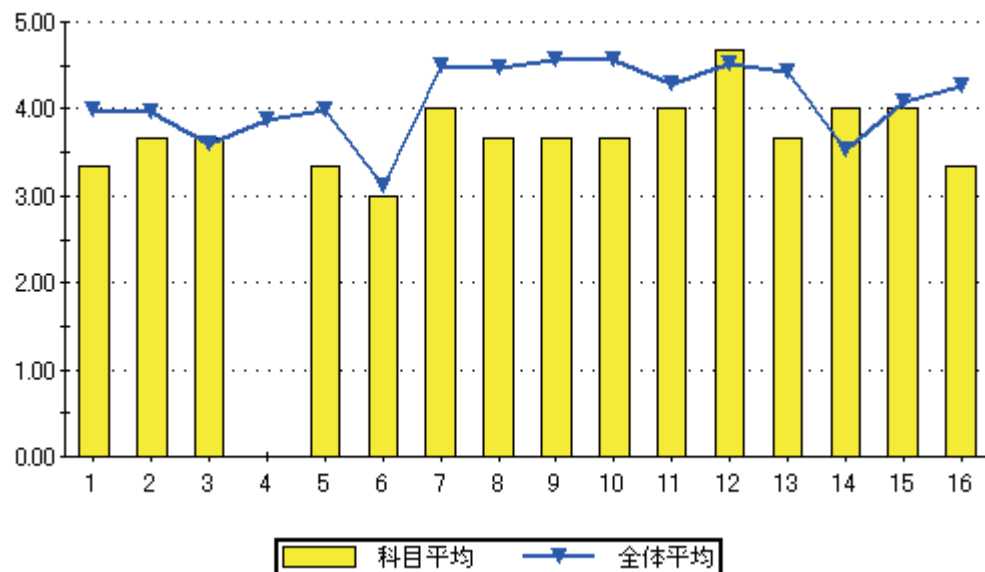

設問16のグラフ

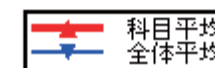
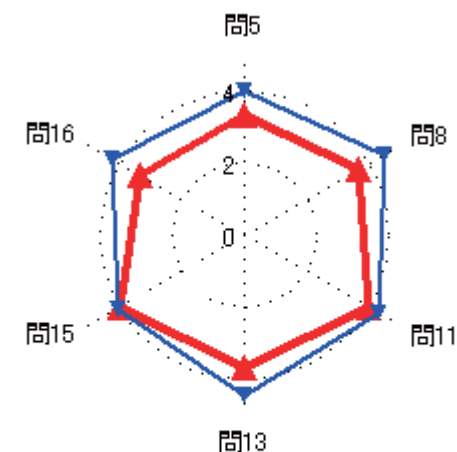
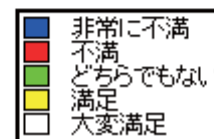

### 集計結果表（グラフ付き）

科目名	413 交通工学
教員氏名	岩元 泉

		回答率 (%)					無効	有効	平均
		5	4	3	2	1			
		いいえ	概ね、いいえ	どちらでもない	概ね、はい	はい			
1	あなたのこの授業中の態度は、どの程度積極的かつ真剣でしたか	0.0	0.0	0.0	0.0	100.0	0	5	5.00
2	この授業では、自ら学習できるように、自主学習のポイントに関する指導・指示がされましたか。	0.0	0.0	0.0	0.0	100.0	0	5	5.00
3	あなたはこの授業に対して、自主学習（予習、復習）をどの程度行いましたか	0.0	0.0	0.0	0.0	100.0	0	5	5.00
4	あなたがこの授業に対して、あまり自主学習を行なわなかった理由は主に次のどれですか。	0.0	0.0	0.0	0.0	0.0	5	0	0.00
5	あなたはこの授業の内容を、どの程度理解しましたか	0.0	0.0	0.0	20.0	80.0	0	5	4.80
6	あなたがこの授業をあまり理解できなかった理由は主に次のどれですか	0.0	0.0	0.0	0.0	0.0	5	0	0.00
7	担当教員は授業時間を毎回適切に使って、授業をしていましたか	0.0	0.0	0.0	0.0	100.0	0	5	5.00
8	授業の担当教員の熱意は感じられましたか	0.0	0.0	0.0	0.0	100.0	0	5	5.00
9	授業中に担当教員の声は良く聞こえましたか	0.0	0.0	0.0	0.0	100.0	0	5	5.00
10	板書の文字やプロジェクター、配布資料等の教材は見やすく、分かり易いものでしたか	0.0	0.0	0.0	0.0	100.0	0	5	5.00
11	担当教員は学生の理解度を見ながら講義を進めていましたか	0.0	0.0	0.0	0.0	100.0	0	5	5.00
12	学生の私語等の授業の妨げになる行為、あるいはいねむり等を担当教員は注意しましたか	0.0	0.0	0.0	0.0	100.0	0	5	5.00
13	この授業は、内容を伝える為の工夫がどの程度されていたと感じますか	0.0	0.0	0.0	0.0	100.0	0	5	5.00
14	この授業では、自分の意見を発表したり、他の人と討論する機会が設けられていましたか	0.0	0.0	0.0	20.0	80.0	0	5	4.80
15	あなたはこの授業により、どの程度、積極的に学習する態度・意識が身についたと思いますか	0.0	0.0	0.0	0.0	100.0	0	5	5.00
16	この授業に対する全体評価をしてみてください	0.0	0.0	0.0	0.0	100.0	0	5	5.00

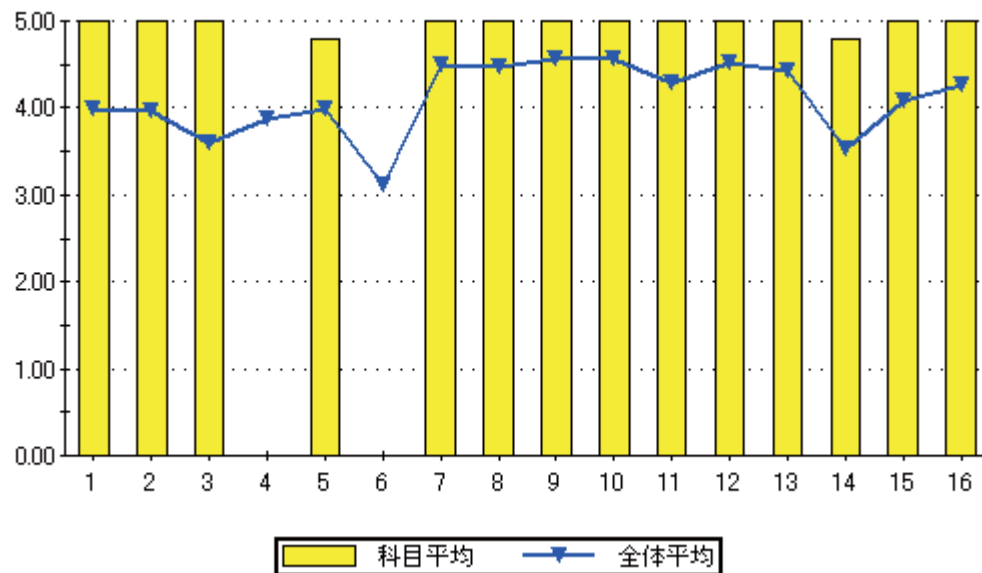

設問16のグラフ

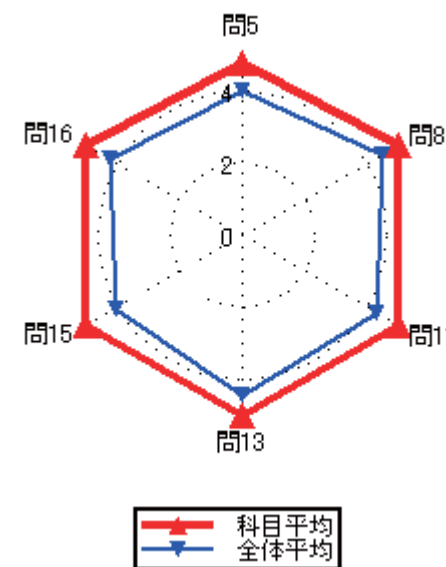
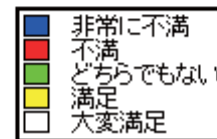
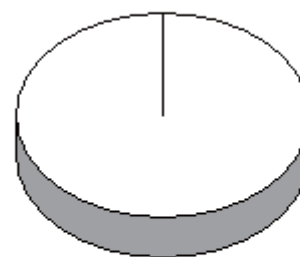

### 集計結果表（グラフ付き）

	科目名 414 鉄筋コンクリート工学	教員氏名 難波 礼治	回答率 (%)					無効	有効	平均
			5	4	3	2	1			
			いいえ	概ね、いいえ	どちらでもない	概ね、はい	はい			
1	あなたのこの授業中の態度は、どの程度積極的かつ真剣でしたか		0.0	0.0	0.0	0.0	100.0	0	14	5.00
2	この授業では、自ら学習できるように、自主学習のポイントに関する指導・指示がされましたか。		0.0	0.0	0.0	7.1	92.9	0	14	4.93
3	あなたはこの授業に対して、自主学習（予習、復習）をどの程度行いましたか		0.0	0.0	21.4	0.0	78.6	0	14	4.57
4	あなたがこの授業に対して、あまり自主学習を行なわなかった理由は主に次のどれですか。		0.0	0.0	0.0	0.0	0.0	14	0	0.00
5	あなたはこの授業の内容を、どの程度理解しましたか		0.0	0.0	7.1	42.9	50.0	0	14	4.43
6	あなたがこの授業をあまり理解できなかった理由は主に次のどれですか		0.0	0.0	0.0	0.0	0.0	14	0	0.00
7	担当教員は授業時間を毎回適切に使って、授業をしていましたか		0.0	0.0	0.0	7.1	92.9	0	14	4.93
8	授業の担当教員の熱意は感じられましたか		0.0	0.0	0.0	14.3	85.7	0	14	4.86
9	授業中に担当教員の声は良く聞こえましたか		0.0	0.0	0.0	0.0	100.0	0	14	5.00
10	板書の文字やプロジェクター、配布資料等の教材は見やすく、分かり易いものでしたか		0.0	0.0	0.0	7.1	92.9	0	14	4.93
11	担当教員は学生の理解度を見ながら講義を進めていましたか		0.0	0.0	0.0	7.1	92.9	0	14	4.93
12	学生の私語等の授業の妨げになる行為、あるいはいねむり等を担当教員は注意しましたか		0.0	0.0	0.0	0.0	100.0	0	14	5.00
13	この授業は、内容を伝える為の工夫がどの程度されていたと感じますか		0.0	0.0	0.0	0.0	100.0	0	14	5.00
14	この授業では、自分の意見を発表したり、他の人と討論する機会が設けられていましたか		0.0	0.0	0.0	7.1	92.9	0	14	4.93
15	あなたはこの授業により、どの程度、積極的に学習する態度・意識が身についたと思いますか		0.0	0.0	0.0	7.1	92.9	0	14	4.93
16	この授業に対する全体評価をしてみてください		0.0	0.0	0.0	7.1	92.9	0	14	4.93

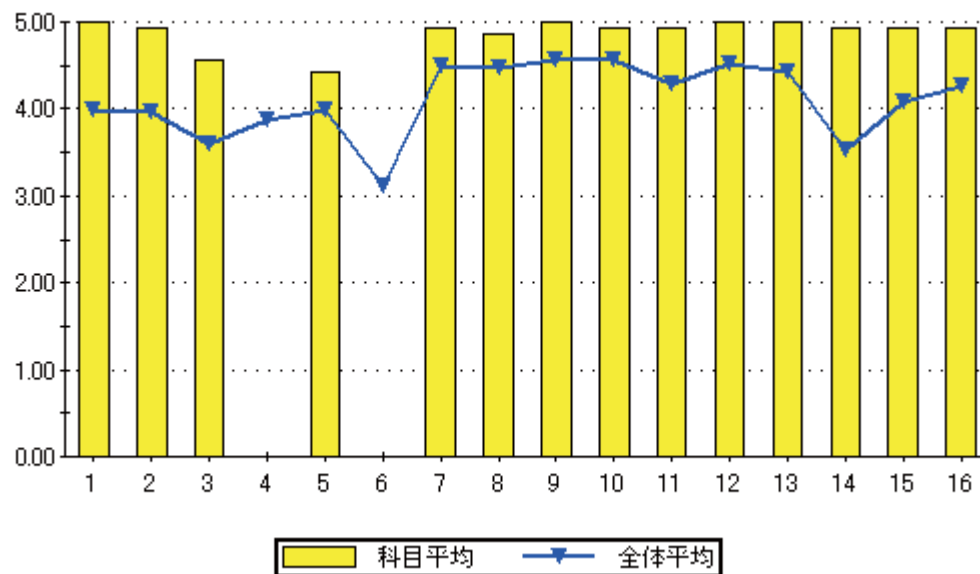

問16のグラフ

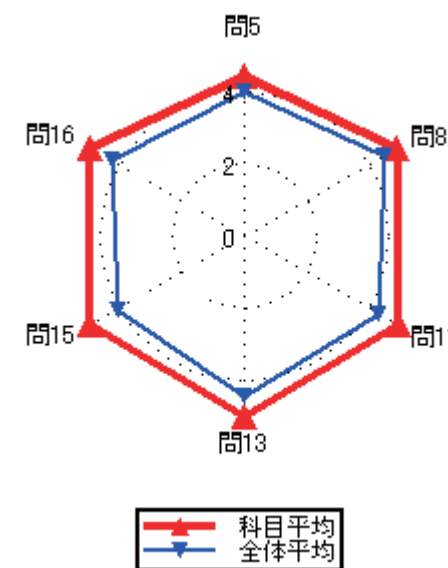
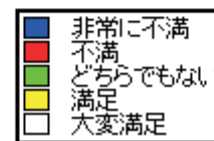

### 集計結果表（グラフ付き）

	科目名 415 土木材料演習	教員氏名 難波 礼治	回答率 (%)					無効	有効	平均
			5	4	3	2	1			
			いいえ	概ね、いいえ	どちらでもない	概ね、はい	はい			
1	あなたのこの授業中の態度は、どの程度積極的かつ真剣でしたか		0.0	6.3	6.3	6.3	81.3	0	16	4.63
2	この授業では、自ら学習できるように、自主学習のポイントに関する指導・指示がされましたか。		0.0	0.0	0.0	6.3	93.8	0	16	4.94
3	あなたはこの授業に対して、自主学習（予習、復習）をどの程度行いましたか		0.0	0.0	6.3	12.5	81.3	0	16	4.75
4	あなたがこの授業に対して、あまり自主学習を行なわなかった理由は主に次のどれですか。		0.0	0.0	0.0	0.0	0.0	16	0	0.00
5	あなたはこの授業の内容を、どの程度理解しましたか		0.0	0.0	6.3	43.8	50.0	0	16	4.44
6	あなたがこの授業をあまり理解できなかった理由は主に次のどれですか		0.0	0.0	0.0	0.0	0.0	16	0	0.00
7	担当教員は授業時間を毎回適切に使って、授業をしていましたか		0.0	0.0	0.0	18.8	81.3	0	16	4.81
8	授業の担当教員の熱意は感じられましたか		0.0	0.0	0.0	18.8	81.3	0	16	4.81
9	授業中に担当教員の声は良く聞こえましたか		0.0	0.0	0.0	6.3	93.8	0	16	4.94
10	板書の文字やプロジェクター、配布資料等の教材は見やすく、分かり易いものでしたか		0.0	0.0	0.0	6.3	93.8	0	16	4.94
11	担当教員は学生の理解度を見ながら講義を進めていましたか		0.0	0.0	0.0	12.5	87.5	0	16	4.88
12	学生の私語等の授業の妨げになる行為、あるいはいねむり等を担当教員は注意しましたか		0.0	0.0	0.0	6.3	93.8	0	16	4.94
13	この授業は、内容を伝える為の工夫がどの程度されていたと感じますか		0.0	0.0	0.0	6.3	93.8	0	16	4.94
14	この授業では、自分の意見を発表したり、他の人と討論する機会が設けられていましたか		0.0	0.0	0.0	18.8	81.3	0	16	4.81
15	あなたはこの授業により、どの程度、積極的に学習する態度・意識が身についたと思いますか		0.0	0.0	0.0	6.3	93.8	0	16	4.94
16	この授業に対する全体評価をしてみてください		0.0	0.0	0.0	25.0	75.0	0	16	4.75

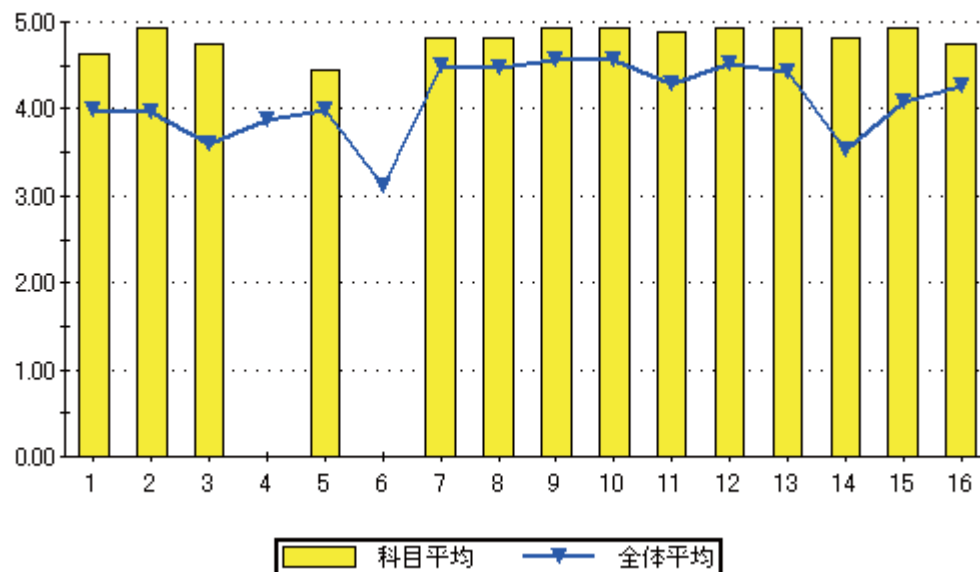

設問16のグラフ

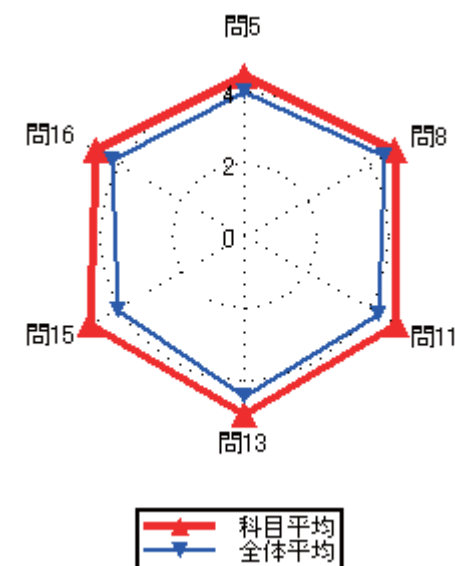
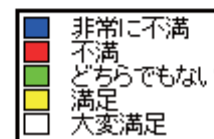
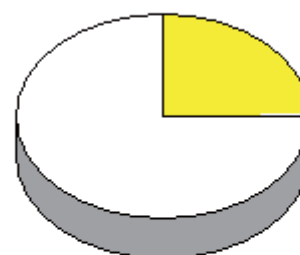

### 集計結果表（グラフ付き）

科目名	416 環境工学概論
教員氏名	村尾 智

		回答率 (%)					無効	有効	平均
		5	4	3	2	1			
		いいえ	概ね、いいえ	どちらでもない	概ね、はい	はい			
1	あなたのこの授業中の態度は、どの程度積極的かつ真剣でしたか	0.0	0.0	4.8	14.3	81.0	0	21	4.76
2	この授業では、自ら学習できるように、自主学習のポイントに関する指導・指示がされましたか。	4.8	0.0	9.5	33.3	52.4	0	21	4.29
3	あなたはこの授業に対して、自主学習（予習、復習）をどの程度行いましたか	9.5	0.0	33.3	14.3	42.9	0	21	3.81
4	あなたがこの授業に対して、あまり自主学習を行なわなかった理由は主に次のどれですか。	0.0	0.0	50.0	0.0	50.0	19	2	4.00
5	あなたはこの授業の内容を、どの程度理解しましたか	4.8	0.0	14.3	57.1	23.8	0	21	3.95
6	あなたがこの授業をあまり理解できなかった理由は主に次のどれですか	100.0	0.0	0.0	0.0	0.0	20	1	1.00
7	担当教員は授業時間を毎回適切に使って、授業をしていましたか	4.8	0.0	4.8	23.8	66.7	0	21	4.48
8	授業の担当教員の熱意は感じられましたか	9.5	0.0	0.0	33.3	57.1	0	21	4.29
9	授業中に担当教員の声は良く聞こえましたか	9.5	0.0	0.0	19.0	71.4	0	21	4.43
10	板書の文字やプロジェクター、配布資料等の教材は見やすく、分かり易いものでしたか	9.5	4.8	0.0	0.0	85.7	0	21	4.48
11	担当教員は学生の理解度を見ながら講義を進めていましたか	9.5	0.0	4.8	4.8	81.0	0	21	4.48
12	学生の私語等の授業の妨げになる行為、あるいはいねむり等を担当教員は注意しましたか	4.8	9.5	4.8	9.5	71.4	0	21	4.33
13	この授業は、内容を伝える為の工夫がどの程度されていたと感じますか	4.8	0.0	9.5	4.8	81.0	0	21	4.57
14	この授業では、自分の意見を発表したり、他の人と討論する機会が設けられていましたか	4.8	4.8	19.0	28.6	42.9	0	21	4.00
15	あなたはこの授業により、どの程度、積極的に学習する態度・意識が身についたと思いますか	4.8	0.0	0.0	23.8	71.4	0	21	4.57
16	この授業に対する全体評価をしてみてください	4.8	0.0	9.5	38.1	47.6	0	21	4.24

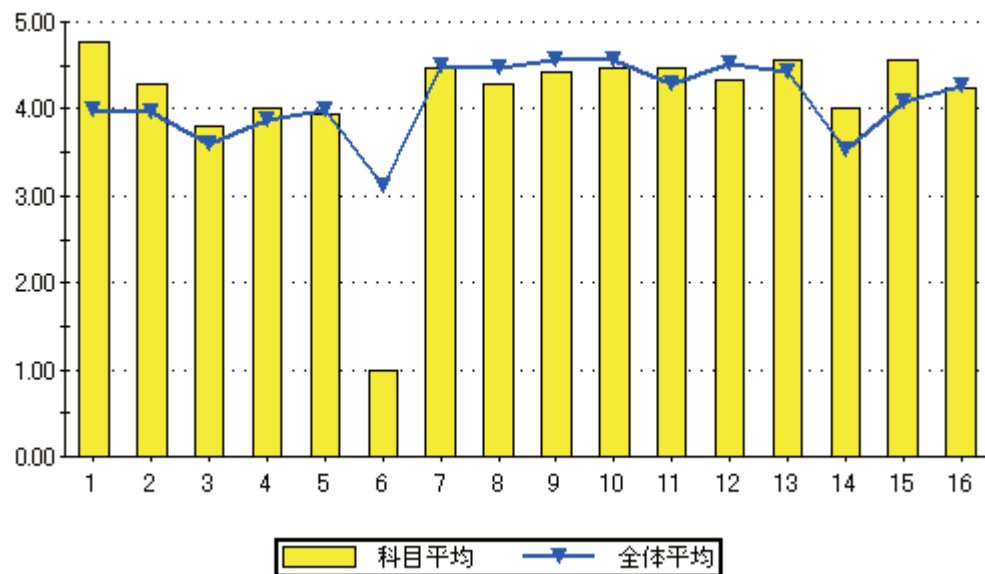

設問16のグラフ

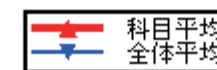
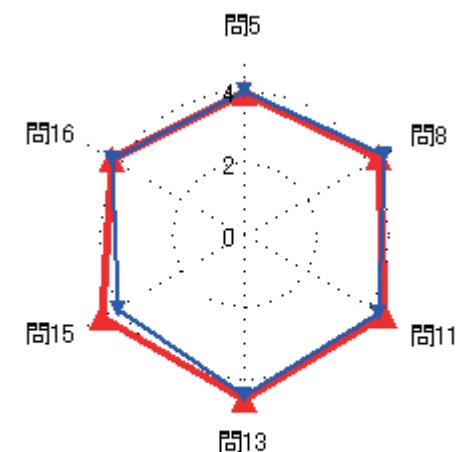
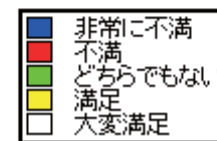
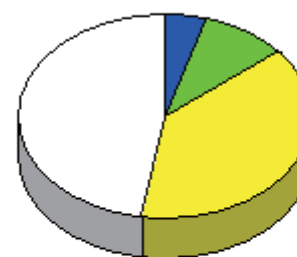

### 集計結果表（グラフ付き）

	科目名 417 地域社会環境学	教員氏名 本田 泰寛	回答率 (%)					無効	有効	平均
			5	4	3	2	1			
			いいえ	概ね、いいえ	どちらでもない	概ね、はい	はい			
1	あなたのこの授業中の態度は、どの程度積極的かつ真剣でしたか		0.0	23.1	23.1	15.4	38.5	0	13	3.69
2	この授業では、自ら学習できるように、自主学習のポイントに関する指導・指示がされましたか。		7.7	0.0	23.1	38.5	30.8	0	13	3.85
3	あなたはこの授業に対して、自主学習（予習、復習）をどの程度行いましたか		23.1	0.0	15.4	23.1	38.5	0	13	3.54
4	あなたがこの授業に対して、あまり自主学習を行なわなかった理由は主に次のどれですか。		33.3	0.0	33.3	0.0	33.3	10	3	3.00
5	あなたはこの授業の内容を、どの程度理解しましたか		0.0	7.7	23.1	38.5	30.8	0	13	3.92
6	あなたがこの授業をあまり理解できなかった理由は主に次のどれですか		0.0	0.0	100.0	0.0	0.0	12	1	3.00
7	担当教員は授業時間を毎回適切に使って、授業をしていましたか		0.0	0.0	23.1	30.8	46.2	0	13	4.23
8	授業の担当教員の熱意は感じられましたか		0.0	0.0	0.0	38.5	61.5	0	13	4.62
9	授業中に担当教員の声は良く聞こえましたか		0.0	0.0	0.0	23.1	76.9	0	13	4.77
10	板書の文字やプロジェクター、配布資料等の教材は見やすく、分かり易いものでしたか		7.7	0.0	0.0	7.7	84.6	0	13	4.62
11	担当教員は学生の理解度を見ながら講義を進めていましたか		7.7	7.7	0.0	38.5	46.2	0	13	4.08
12	学生の私語等の授業の妨げになる行為、あるいはいねむり等を担当教員は注意しましたか		0.0	0.0	0.0	46.2	53.8	0	13	4.54
13	この授業は、内容を伝える為の工夫がどの程度されていたと感じますか		0.0	0.0	30.8	15.4	53.8	0	13	4.23
14	この授業では、自分の意見を発表したり、他の人と討論する機会が設けられていましたか		7.7	15.4	7.7	23.1	46.2	0	13	3.85
15	あなたはこの授業により、どの程度、積極的に学習する態度・意識が身についたと思いますか		7.7	7.7	7.7	23.1	53.8	0	13	4.08
16	この授業に対する全体評価をしてみてください		0.0	0.0	30.8	30.8	38.5	0	13	4.08

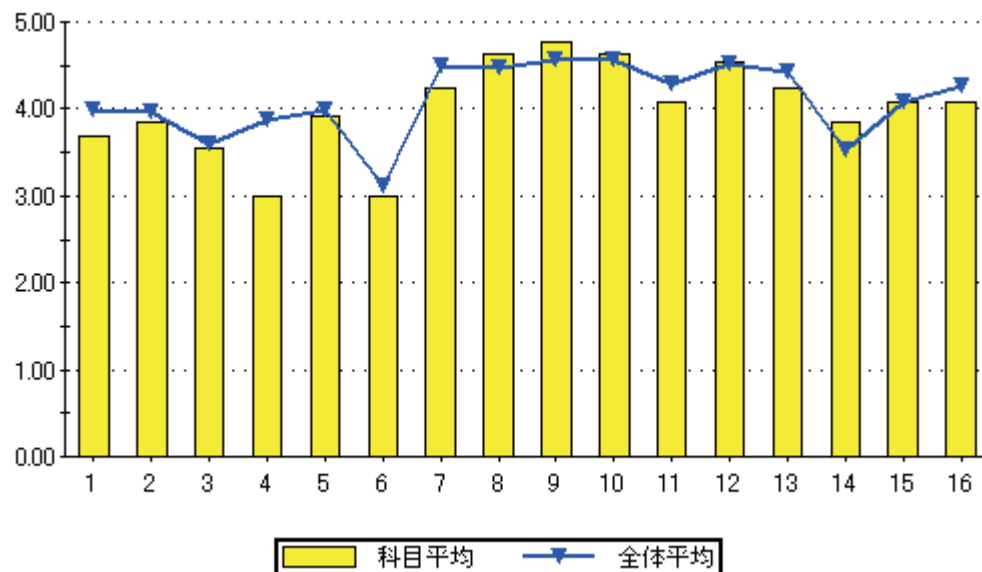

設問16のグラフ

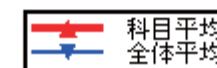
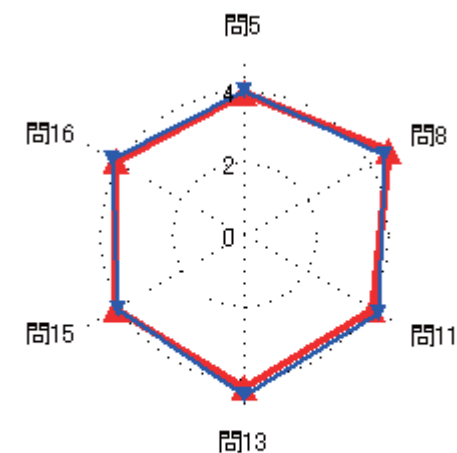
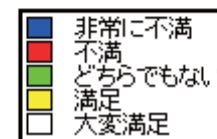



### 集計結果表（グラフ付き）

	科目名 418 水環境工学	教員氏名 高嶋 洋	回答率 (%)					無効	有効	平均
			5	4	3	2	1			
			いいえ	概ね、いいえ	どちらでもない	概ね、はい	はい			
1	あなたのこの授業中の態度は、どの程度積極的かつ真剣でしたか		0.0	7.7	23.1	15.4	53.8	0	13	4.15
2	この授業では、自ら学習できるように、自主学習のポイントに関する指導・指示がされましたか。		0.0	15.4	7.7	0.0	76.9	0	13	4.38
3	あなたはこの授業に対して、自主学習（予習、復習）をどの程度行いましたか		7.7	15.4	23.1	7.7	46.2	0	13	3.69
4	あなたがこの授業に対して、あまり自主学習を行なわなかった理由は主に次のどれですか。		33.3	33.3	0.0	33.3	0.0	10	3	2.33
5	あなたはこの授業の内容を、どの程度理解しましたか		15.4	15.4	30.8	7.7	30.8	0	13	3.23
6	あなたがこの授業をあまり理解できなかった理由は主に次のどれですか		50.0	25.0	0.0	0.0	25.0	9	4	2.25
7	担当教員は授業時間を毎回適切に使って、授業をしていましたか		0.0	0.0	7.7	30.8	61.5	0	13	4.54
8	授業の担当教員の熱意は感じられましたか		0.0	7.7	15.4	30.8	46.2	0	13	4.15
9	授業中に担当教員の声は良く聞こえましたか		0.0	0.0	7.7	15.4	76.9	0	13	4.69
10	板書の文字やプロジェクター、配布資料等の教材は見やすく、分かり易いものでしたか		0.0	0.0	23.1	15.4	61.5	0	13	4.38
11	担当教員は学生の理解度を見ながら講義を進めていましたか		23.1	15.4	0.0	23.1	38.5	0	13	3.38
12	学生の私語等の授業の妨げになる行為、あるいはいねむり等を担当教員は注意しましたか		7.7	7.7	0.0	7.7	76.9	0	13	4.38
13	この授業は、内容を伝える為の工夫がどの程度されていたと感じますか		15.4	7.7	15.4	15.4	46.2	0	13	3.69
14	この授業では、自分の意見を発表したり、他の人と討論する機会が設けられていましたか		15.4	15.4	15.4	7.7	46.2	0	13	3.54
15	あなたはこの授業により、どの程度、積極的に学習する態度・意識が身についたと思いますか		0.0	7.7	0.0	38.5	53.8	0	13	4.38
16	この授業に対する全体評価をしてみてください		15.4	15.4	15.4	7.7	46.2	0	13	3.54

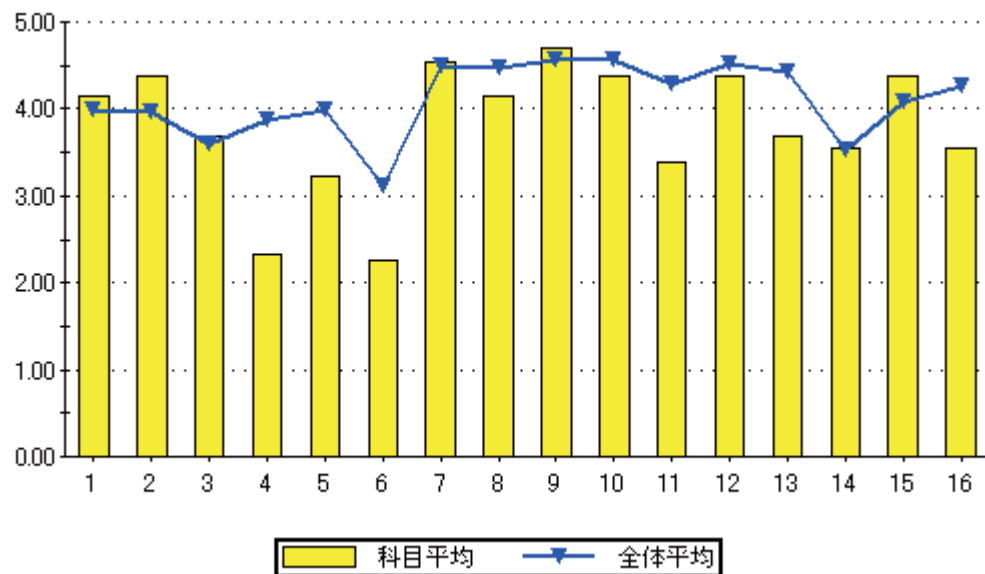

設問16のグラフ

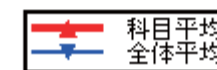
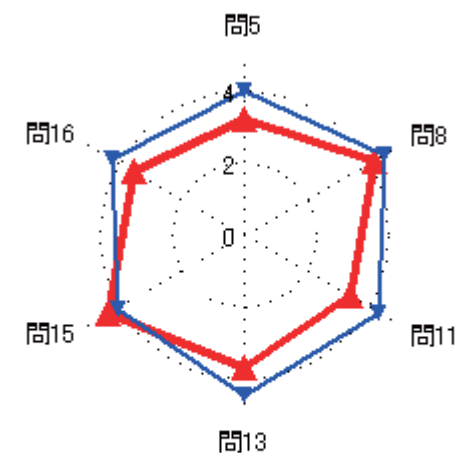
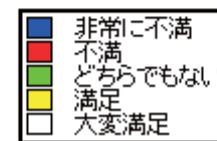

### 集計結果表（グラフ付き）

	科目名 419 計画学	教員氏名 本田 泰寛	回答率 (%)					無効	有効	平均
			5	4	3	2	1			
			いいえ	概ね、いいえ	どちらでもない	概ね、はい	はい			
1	あなたのこの授業中の態度は、どの程度積極的かつ真剣でしたか		0.0	12.0	16.0	12.0	60.0	0	25	4.20
2	この授業では、自ら学習できるように、自主学習のポイントに関する指導・指示がされましたか。		4.0	4.0	12.0	16.0	64.0	0	25	4.32
3	あなたはこの授業に対して、自主学習（予習、復習）をどの程度行いましたか		16.0	4.0	16.0	8.0	56.0	0	25	3.84
4	あなたがこの授業に対して、あまり自主学習を行なわなかった理由は主に次のどれですか。		20.0	0.0	40.0	0.0	40.0	20	5	3.40
5	あなたはこの授業の内容を、どの程度理解しましたか		0.0	0.0	12.0	44.0	44.0	0	25	4.32
6	あなたがこの授業をあまり理解できなかった理由は主に次のどれですか		0.0	0.0	0.0	0.0	0.0	25	0	0.00
7	担当教員は授業時間を毎回適切に使って、授業をしていましたか		0.0	0.0	4.0	24.0	72.0	0	25	4.68
8	授業の担当教員の熱意は感じられましたか		0.0	4.0	0.0	20.0	76.0	0	25	4.68
9	授業中に担当教員の声は良く聞こえましたか		0.0	0.0	4.0	16.0	80.0	0	25	4.76
10	板書の文字やプロジェクター、配布資料等の教材は見やすく、分かり易いものでしたか		4.0	0.0	0.0	4.0	92.0	0	25	4.80
11	担当教員は学生の理解度を見ながら講義を進めていましたか		4.0	4.0	4.0	24.0	64.0	0	25	4.40
12	学生の私語等の授業の妨げになる行為、あるいはいねむり等を担当教員は注意しましたか		0.0	0.0	0.0	24.0	76.0	0	25	4.76
13	この授業は、内容を伝える為の工夫がどの程度されていたと感じますか		0.0	0.0	12.0	12.0	76.0	0	25	4.64
14	この授業では、自分の意見を発表したり、他の人と討論する機会が設けられていましたか		8.0	0.0	20.0	24.0	48.0	0	25	4.04
15	あなたはこの授業により、どの程度、積極的に学習する態度・意識が身についたと思いますか		4.0	0.0	12.0	8.0	76.0	0	25	4.52
16	この授業に対する全体評価をしてみてください		0.0	0.0	8.0	36.0	56.0	0	25	4.48

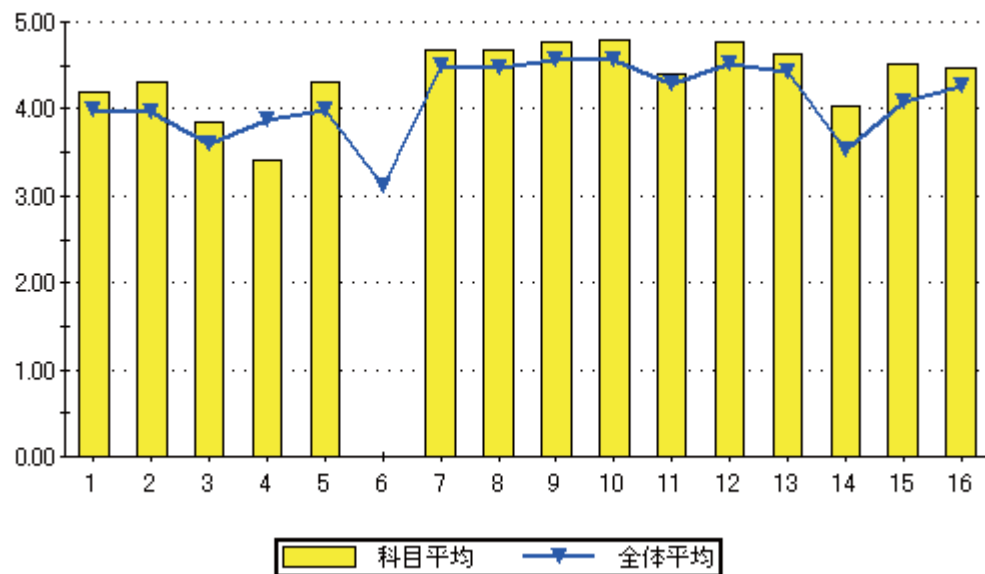

設問16のグラフ

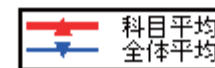
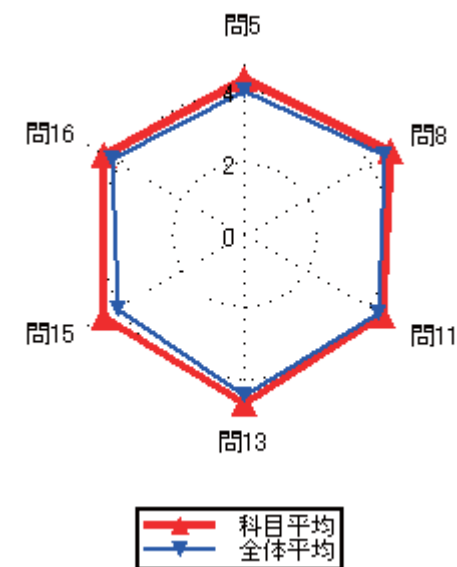
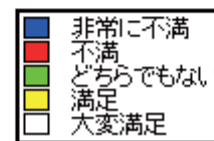

### 集計結果表（グラフ付き）

	科目名 地球環境概論	教員氏名 村尾 智	回答率 (%)					無効	有効	平均
			5	4	3	2	1			
			いいえ	概ね、いいえ	どちらでもない	概ね、はい	はい			
1	あなたのこの授業中の態度は、どの程度積極的かつ真剣でしたか		0.0	0.0	9.3	13.0	77.8	0	54	4.69
2	この授業では、自ら学習できるように、自主学習のポイントに関する指導・指示がされましたか。		1.9	7.4	14.8	24.1	51.9	0	54	4.17
3	あなたはこの授業に対して、自主学習（予習、復習）をどの程度行いましたか		13.0	1.9	16.7	20.4	48.1	0	54	3.89
4	あなたがこの授業に対して、あまり自主学習を行なわなかった理由は主に次のどれですか。		12.5	37.5	0.0	12.5	37.5	46	8	3.25
5	あなたはこの授業の内容を、どの程度理解しましたか		0.0	7.4	27.8	27.8	37.0	0	54	3.94
6	あなたがこの授業をあまり理解できなかった理由は主に次のどれですか		25.0	25.0	0.0	0.0	50.0	50	4	3.25
7	担当教員は授業時間を毎回適切に使って、授業をしていましたか		0.0	0.0	5.6	27.8	66.7	0	54	4.61
8	授業の担当教員の熱意は感じられましたか		0.0	0.0	11.1	18.5	70.4	0	54	4.59
9	授業中に担当教員の声は良く聞こえましたか		1.9	1.9	9.3	16.7	70.4	0	54	4.52
10	板書の文字やプロジェクター、配布資料等の教材は見やすく、分かり易いものでしたか		1.9	3.7	7.4	16.7	70.4	0	54	4.50
11	担当教員は学生の理解度を見ながら講義を進めていましたか		0.0	1.9	11.1	25.9	61.1	0	54	4.46
12	学生の私語等の授業の妨げになる行為、あるいはいねむり等を担当教員は注意しましたか		0.0	3.7	9.3	42.6	44.4	0	54	4.28
13	この授業は、内容を伝える為の工夫がどの程度されていたと感じますか		0.0	3.7	11.1	24.1	61.1	0	54	4.43
14	この授業では、自分の意見を発表したり、他の人と討論する機会が設けられていましたか		1.9	1.9	22.2	22.2	51.9	0	54	4.20
15	あなたはこの授業により、どの程度、積極的に学習する態度・意識が身についたと思いますか		5.6	7.4	13.0	14.8	59.3	0	54	4.15
16	この授業に対する全体評価をしてみてください		0.0	1.9	25.9	25.9	46.3	0	54	4.17

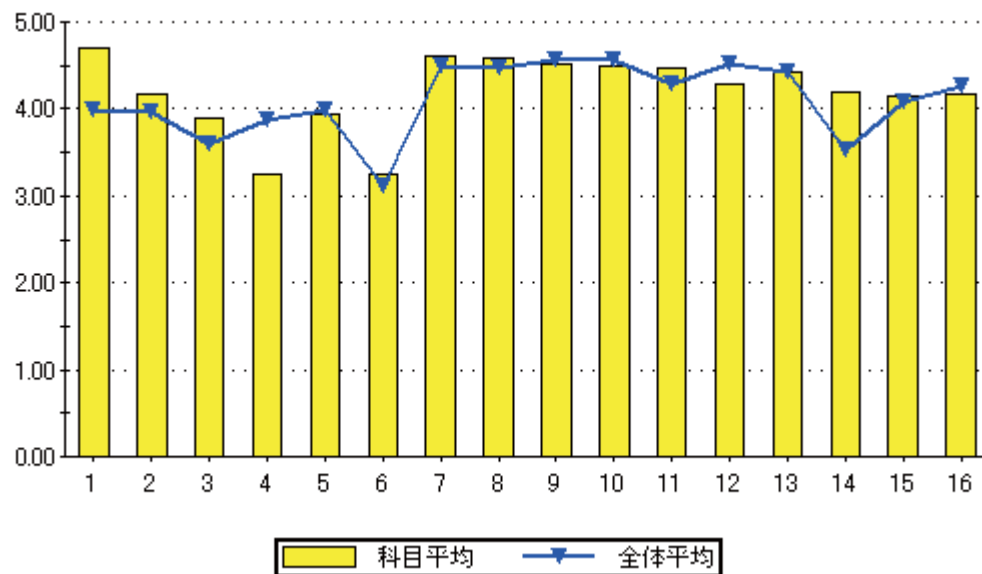

設問16のグラフ

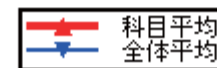
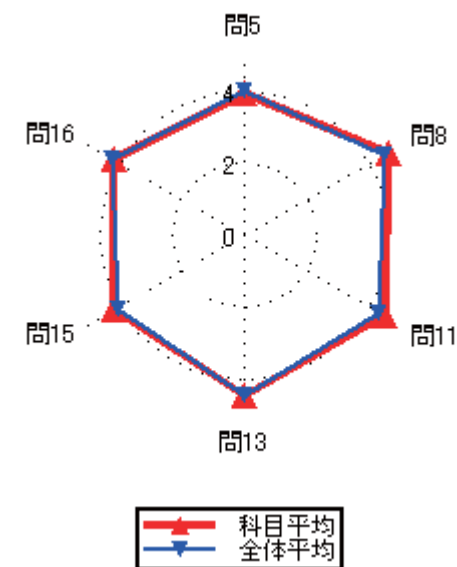
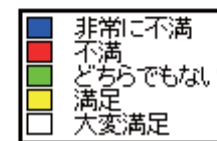
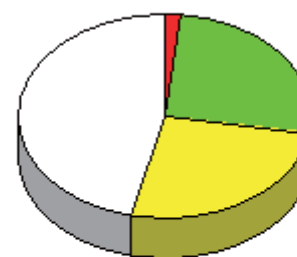

集計結果表（グラフ付き）

科目名	421 エコライフ論
教員氏名	高嶋 洋

		回答率 (%)					無効	有効	平均
		5	4	3	2	1			
		いいえ	概ね、いいえ	どちらでもない	概ね、はい	はい			
1	あなたのこの授業中の態度は、どの程度積極的かつ真剣でしたか	0.0	8.3	19.4	11.1	61.1	0	36	4.25
2	この授業では、自ら学習できるように、自主学習のポイントに関する指導・指示がされましたか。	5.6	0.0	16.7	22.2	55.6	0	36	4.22
3	あなたはこの授業に対して、自主学習（予習、復習）をどの程度行いましたか	8.3	11.1	19.4	16.7	44.4	0	36	3.78
4	あなたがこの授業に対して、あまり自主学習を行なわなかった理由は主に次のどれですか。	14.3	28.6	28.6	14.3	14.3	29	7	2.86
5	あなたはこの授業の内容を、どの程度理解しましたか	0.0	13.9	38.9	19.4	27.8	0	36	3.61
6	あなたがこの授業をあまり理解できなかった理由は主に次のどれですか	40.0	0.0	20.0	20.0	20.0	31	5	2.80
7	担当教員は授業時間を毎回適切に使って、授業をしていましたか	0.0	5.6	11.1	30.6	52.8	0	36	4.31
8	授業の担当教員の熱意は感じられましたか	0.0	5.6	11.1	36.1	47.2	0	36	4.25
9	授業中に担当教員の声は良く聞こえましたか	0.0	8.3	5.6	19.4	66.7	0	36	4.44
10	板書の文字やプロジェクター、配布資料等の教材は見やすく、分かり易いものでしたか	0.0	11.1	2.8	22.2	63.9	0	36	4.39
11	担当教員は学生の理解度を見ながら講義を進めていましたか	8.3	8.3	2.8	19.4	61.1	0	36	4.17
12	学生の私語等の授業の妨げになる行為、あるいはいねむり等を担当教員は注意しましたか	2.8	8.3	8.3	27.8	52.8	0	36	4.19
13	この授業は、内容を伝える為の工夫がどの程度されていたと感じますか	2.8	8.3	11.1	30.6	47.2	0	36	4.11
14	この授業では、自分の意見を発表したり、他の人と討論する機会が設けられていましたか	2.8	2.8	19.4	19.4	55.6	0	36	4.22
15	あなたはこの授業により、どの程度、積極的に学習する態度・意識が身についたと思いますか	2.8	5.6	13.9	25.0	52.8	0	36	4.19
16	この授業に対する全体評価をしてみてください	5.6	2.8	25.0	30.6	36.1	0	36	3.89

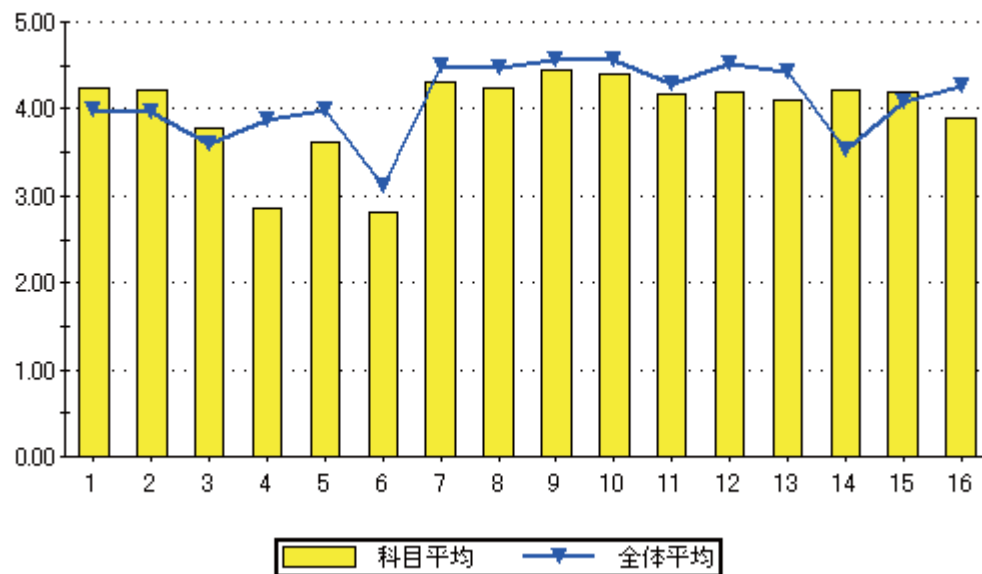

設問16のグラフ

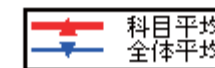
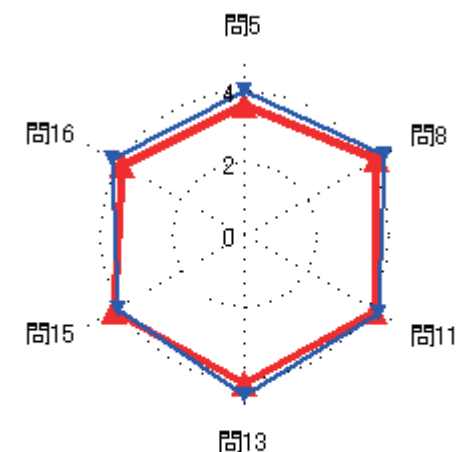
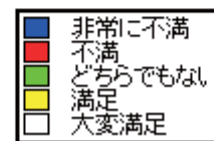
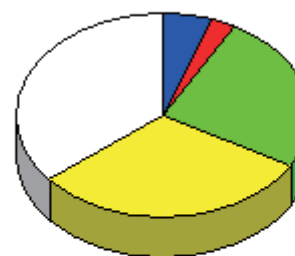

### 集計結果表（グラフ付き）

科目名	422 ビオトープ論
教員氏名	高嶋 洋

		回答率 (%)					無効	有効	平均
		5	4	3	2	1			
		いいえ	概ね、いいえ	どちらでもない	概ね、はい	はい			
1	あなたのこの授業中の態度は、どの程度積極的かつ真剣でしたか	0.0	0.0	12.5	12.5	75.0	0	16	4.63
2	この授業では、自ら学習できるように、自主学習のポイントに関する指導・指示がされましたか。	0.0	12.5	12.5	12.5	62.5	0	16	4.25
3	あなたはこの授業に対して、自主学習（予習、復習）をどの程度行いましたか	6.3	6.3	18.8	25.0	43.8	0	16	3.94
4	あなたがこの授業に対して、あまり自主学習を行なわなかった理由は主に次のどれですか。	0.0	50.0	0.0	50.0	0.0	14	2	3.00
5	あなたはこの授業の内容を、どの程度理解しましたか	0.0	0.0	31.3	50.0	18.8	0	16	3.88
6	あなたがこの授業をあまり理解できなかった理由は主に次のどれですか	0.0	0.0	0.0	0.0	0.0	16	0	0.00
7	担当教員は授業時間を毎回適切に使って、授業をしていましたか	0.0	0.0	0.0	31.3	68.8	0	16	4.69
8	授業の担当教員の熱意は感じられましたか	0.0	0.0	0.0	37.5	62.5	0	16	4.63
9	授業中に担当教員の声は良く聞こえましたか	0.0	0.0	0.0	25.0	75.0	0	16	4.75
10	板書の文字やプロジェクター、配布資料等の教材は見やすく、分かり易いものでしたか	0.0	0.0	0.0	0.0	100.0	0	16	5.00
11	担当教員は学生の理解度を見ながら講義を進めていましたか	0.0	0.0	6.3	18.8	75.0	0	16	4.69
12	学生の私語等の授業の妨げになる行為、あるいはいねむり等を担当教員は注意しましたか	0.0	0.0	0.0	31.3	68.8	0	16	4.69
13	この授業は、内容を伝える為の工夫がどの程度されていたと感じますか	0.0	0.0	6.3	31.3	62.5	0	16	4.56
14	この授業では、自分の意見を発表したり、他の人と討論する機会が設けられていましたか	0.0	0.0	18.8	25.0	56.3	0	16	4.38
15	あなたはこの授業により、どの程度、積極的に学習する態度・意識が身についたと思いますか	0.0	6.3	6.3	18.8	68.8	0	16	4.50
16	この授業に対する全体評価をしてみてください	0.0	0.0	12.5	43.8	43.8	0	16	4.31

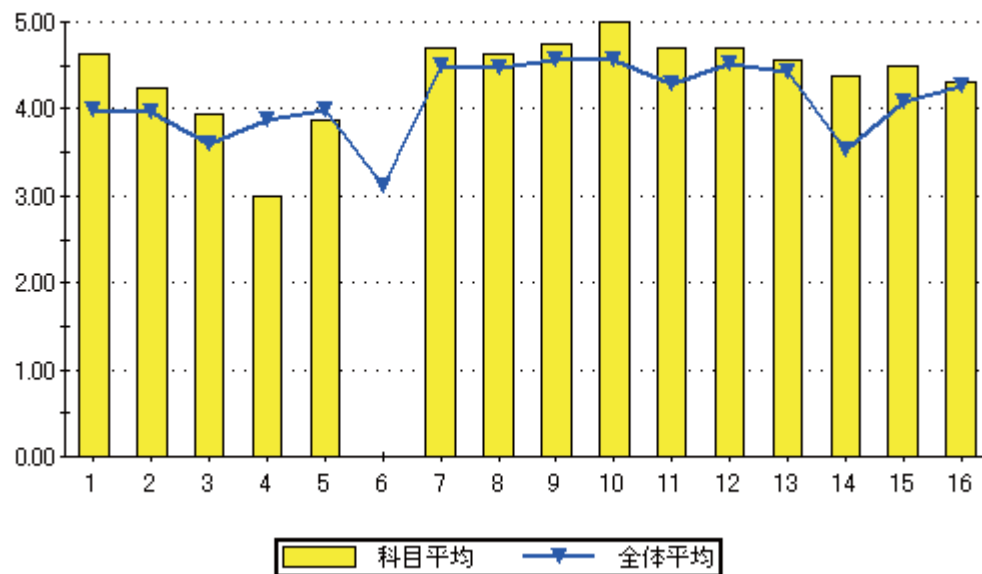

設問16のグラフ

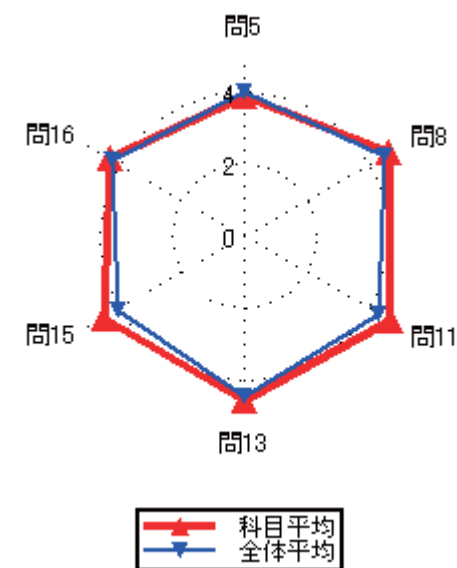
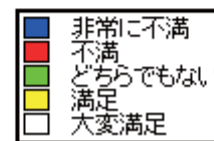
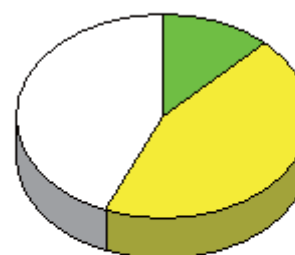

### 集計結果表（グラフ付き）

科目名	423 地域生態学実習
教員氏名	寺村 淳

		回答率 (%)					無効	有効	平均
		5	4	3	2	1			
		いいえ	概ね、いいえ	どちらでもない	概ね、はい	はい			
1	あなたのこの授業中の態度は、どの程度積極的かつ真剣でしたか	0.0	0.0	0.0	0.0	100.0	0	4	5.00
2	この授業では、自ら学習できるように、自主学習のポイントに関する指導・指示がされましたか。	0.0	0.0	0.0	0.0	100.0	0	4	5.00
3	あなたはこの授業に対して、自主学習（予習、復習）をどの程度行いましたか	0.0	0.0	0.0	0.0	100.0	0	4	5.00
4	あなたがこの授業に対して、あまり自主学習を行なわなかった理由は主に次のどれですか。	0.0	0.0	0.0	0.0	0.0	4	0	0.00
5	あなたはこの授業の内容を、どの程度理解しましたか	0.0	0.0	0.0	0.0	100.0	0	4	5.00
6	あなたがこの授業をあまり理解できなかった理由は主に次のどれですか	0.0	0.0	0.0	0.0	0.0	4	0	0.00
7	担当教員は授業時間を毎回適切に使って、授業をしていましたか	0.0	0.0	0.0	0.0	100.0	0	4	5.00
8	授業の担当教員の熱意は感じられましたか	0.0	0.0	0.0	0.0	100.0	0	4	5.00
9	授業中に担当教員の声は良く聞こえましたか	0.0	0.0	0.0	0.0	100.0	0	4	5.00
10	板書の文字やプロジェクター、配布資料等の教材は見やすく、分かり易いものでしたか	0.0	0.0	0.0	0.0	100.0	0	4	5.00
11	担当教員は学生の理解度を見ながら講義を進めていましたか	0.0	0.0	0.0	0.0	100.0	0	4	5.00
12	学生の私語等の授業の妨げになる行為、あるいはいねむり等を担当教員は注意しましたか	0.0	0.0	0.0	0.0	100.0	0	4	5.00
13	この授業は、内容を伝える為の工夫がどの程度されていたと感じますか	0.0	0.0	0.0	0.0	100.0	0	4	5.00
14	この授業では、自分の意見を発表したり、他の人と討論する機会が設けられていましたか	0.0	0.0	0.0	0.0	100.0	0	4	5.00
15	あなたはこの授業により、どの程度、積極的に学習する態度・意識が身についたと思いますか	0.0	0.0	0.0	0.0	100.0	0	4	5.00
16	この授業に対する全体評価をしてみてください	0.0	0.0	0.0	0.0	100.0	0	4	5.00

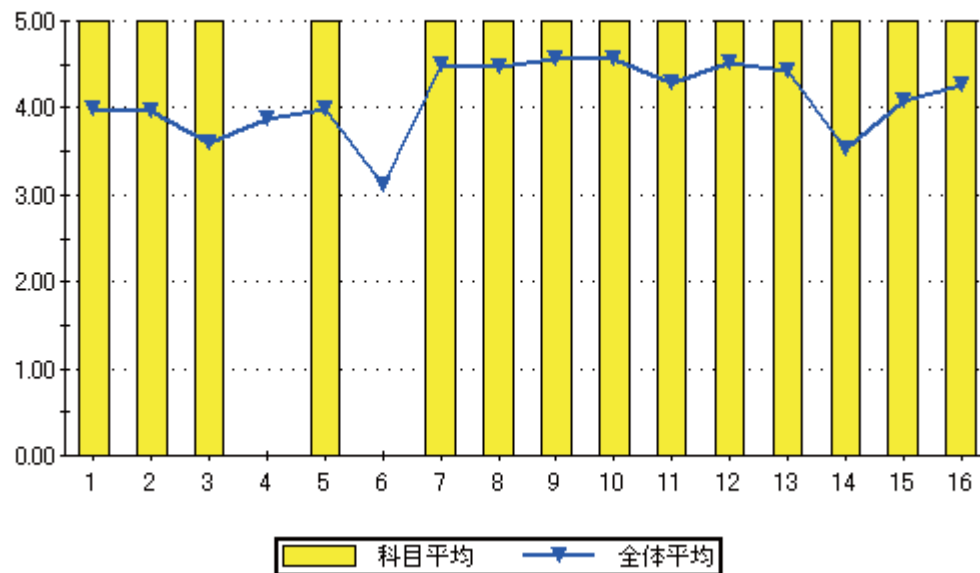

設問16のグラフ

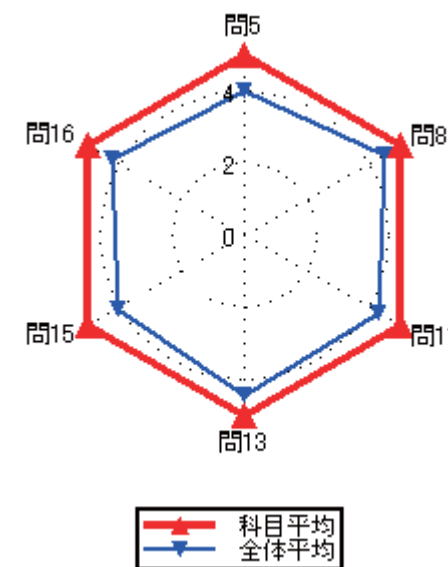
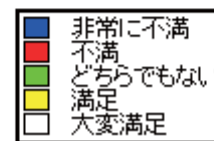
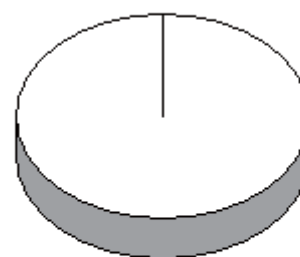



### 集計結果表（グラフ付き）

科目名	424 施工管理 I
教員氏名	岩元 泉

		回答率 (%)					無効	有効	平均
		5	4	3	2	1			
		いいえ	概ね、いいえ	どちらでもない	概ね、はい	はい			
1	あなたのこの授業中の態度は、どの程度積極的かつ真剣でしたか	0.0	0.0	25.0	0.0	75.0	0	4	4.50
2	この授業では、自ら学習できるように、自主学習のポイントに関する指導・指示がされましたか。	0.0	0.0	0.0	25.0	75.0	0	4	4.75
3	あなたはこの授業に対して、自主学習（予習、復習）をどの程度行いましたか	0.0	25.0	0.0	0.0	75.0	0	4	4.25
4	あなたがこの授業に対して、あまり自主学習を行なわなかった理由は主に次のどれですか。	0.0	0.0	0.0	0.0	100.0	3	1	5.00
5	あなたはこの授業の内容を、どの程度理解しましたか	0.0	0.0	0.0	25.0	75.0	0	4	4.75
6	あなたがこの授業をあまり理解できなかった理由は主に次のどれですか	0.0	0.0	0.0	0.0	0.0	4	0	0.00
7	担当教員は授業時間を毎回適切に使って、授業をしていましたか	0.0	0.0	0.0	25.0	75.0	0	4	4.75
8	授業の担当教員の熱意は感じられましたか	0.0	0.0	0.0	25.0	75.0	0	4	4.75
9	授業中に担当教員の声は良く聞こえましたか	0.0	0.0	0.0	0.0	100.0	0	4	5.00
10	板書の文字やプロジェクター、配布資料等の教材は見やすく、分かり易いものでしたか	0.0	0.0	0.0	0.0	100.0	0	4	5.00
11	担当教員は学生の理解度を見ながら講義を進めていましたか	0.0	0.0	0.0	25.0	75.0	0	4	4.75
12	学生の私語等の授業の妨げになる行為、あるいはいねむり等を担当教員は注意しましたか	0.0	0.0	0.0	0.0	100.0	0	4	5.00
13	この授業は、内容を伝える為の工夫がどの程度されていたと感じますか	0.0	0.0	0.0	0.0	100.0	0	4	5.00
14	この授業では、自分の意見を発表したり、他の人と討論する機会が設けられていましたか	0.0	0.0	25.0	0.0	75.0	0	4	4.50
15	あなたはこの授業により、どの程度、積極的に学習する態度・意識が身についたと思いますか	0.0	25.0	0.0	0.0	75.0	0	4	4.25
16	この授業に対する全体評価をしてみてください	0.0	0.0	0.0	25.0	75.0	0	4	4.75

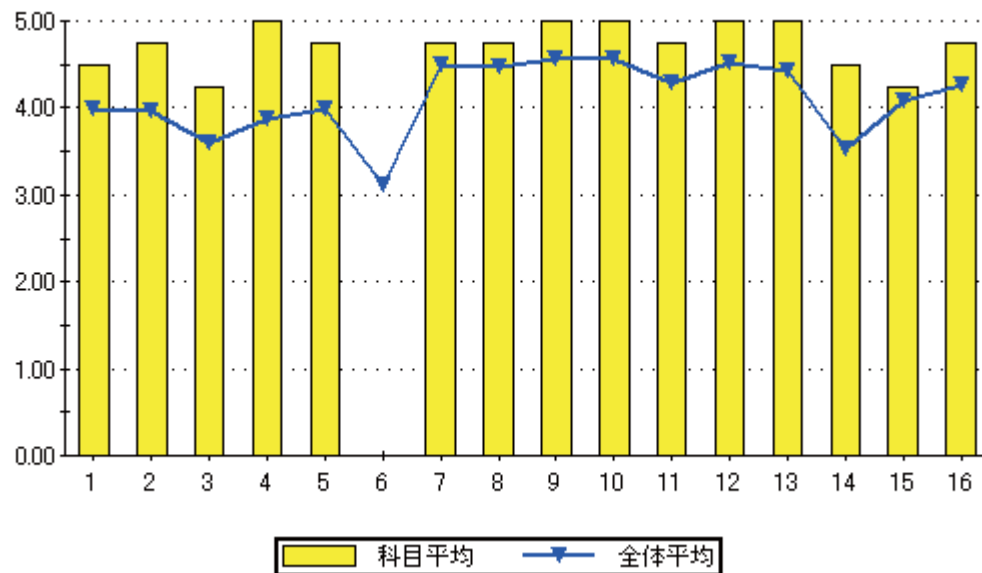

設問16のグラフ

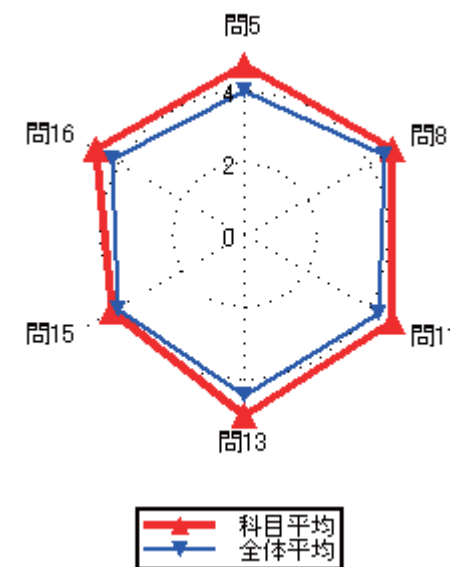
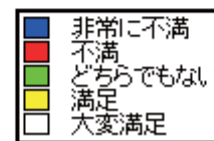
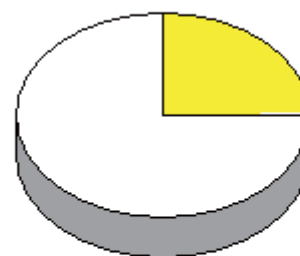

### 集計結果表（グラフ付き）

	科目名 425 特別ゼミ I	教員氏名 難波 礼治	回答率 (%)					無効	有効	平均
			5	4	3	2	1			
			いいえ	概ね、いいえ	どちらでもない	概ね、はい	はい			
1	あなたのこの授業中の態度は、どの程度積極的かつ真剣でしたか		0.0	25.0	25.0	0.0	50.0	0	4	3.75
2	この授業では、自ら学習できるように、自主学習のポイントに関する指導・指示がされましたか。		0.0	0.0	0.0	25.0	75.0	0	4	4.75
3	あなたはこの授業に対して、自主学習（予習、復習）をどの程度行いましたか		0.0	0.0	0.0	75.0	25.0	0	4	4.25
4	あなたがこの授業に対して、あまり自主学習を行なわなかった理由は主に次のどれですか。		0.0	0.0	0.0	0.0	0.0	4	0	0.00
5	あなたはこの授業の内容を、どの程度理解しましたか		0.0	0.0	25.0	25.0	50.0	0	4	4.25
6	あなたがこの授業をあまり理解できなかった理由は主に次のどれですか		0.0	0.0	0.0	0.0	0.0	4	0	0.00
7	担当教員は授業時間を毎回適切に使って、授業をしていましたか		0.0	0.0	0.0	25.0	75.0	0	4	4.75
8	授業の担当教員の熱意は感じられましたか		0.0	0.0	0.0	25.0	75.0	0	4	4.75
9	授業中に担当教員の声は良く聞こえましたか		0.0	0.0	0.0	0.0	100.0	0	4	5.00
10	板書の文字やプロジェクター、配布資料等の教材は見やすく、分かり易いものでしたか		0.0	0.0	0.0	0.0	100.0	0	4	5.00
11	担当教員は学生の理解度を見ながら講義を進めていましたか		0.0	0.0	0.0	25.0	75.0	0	4	4.75
12	学生の私語等の授業の妨げになる行為、あるいはいねむり等を担当教員は注意しましたか		0.0	0.0	0.0	25.0	75.0	0	4	4.75
13	この授業は、内容を伝える為の工夫がどの程度されていたと感じますか		0.0	0.0	0.0	0.0	100.0	0	4	5.00
14	この授業では、自分の意見を発表したり、他の人と討論する機会が設けられていましたか		0.0	0.0	25.0	25.0	50.0	0	4	4.25
15	あなたはこの授業により、どの程度、積極的に学習する態度・意識が身についたと思いますか		0.0	0.0	0.0	25.0	75.0	0	4	4.75
16	この授業に対する全体評価をしてみてください		0.0	0.0	25.0	0.0	75.0	0	4	4.50

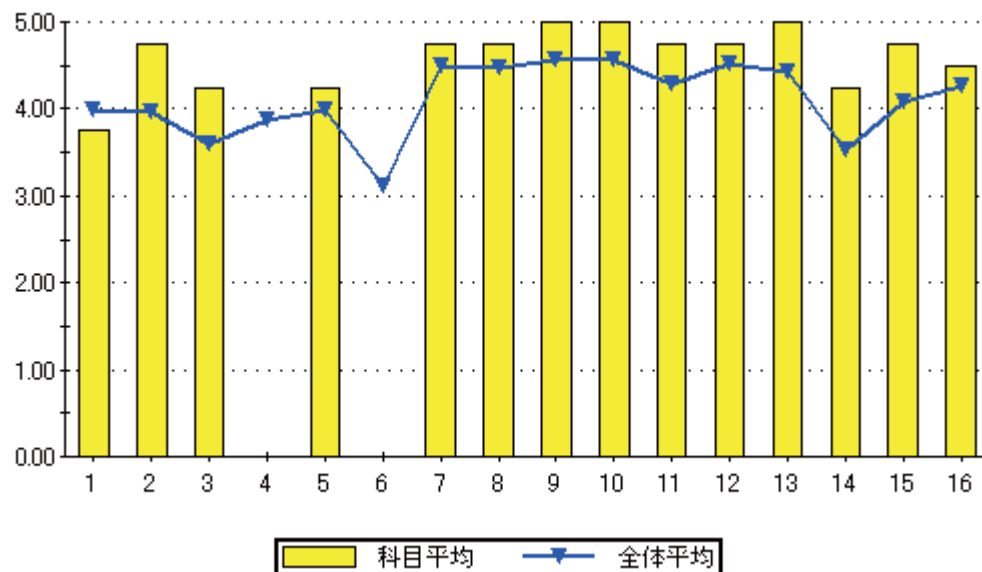

設問16のグラフ

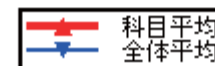
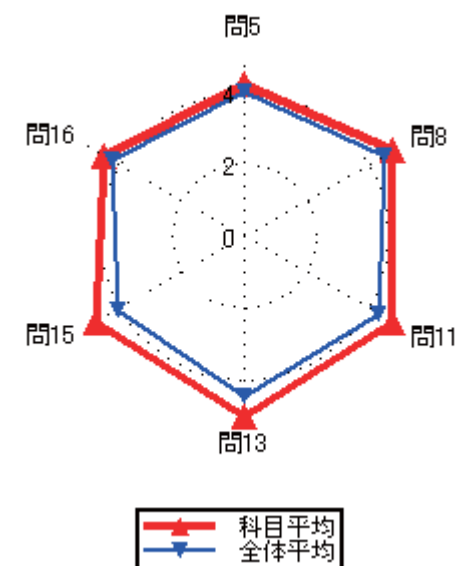
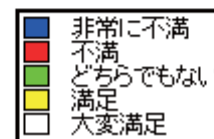

### 集計結果表（グラフ付き）

科目名	426 建築測量
教員氏名	田中 龍児

		回答率 (%)					無効	有効	平均
		5	4	3	2	1			
		いいえ	概ね、いいえ	どちらでもない	概ね、はい	はい			
1	あなたのこの授業中の態度は、どの程度積極的かつ真剣でしたか	0.0	42.9	0.0	0.0	57.1	0	7	3.71
2	この授業では、自ら学習できるように、自主学習のポイントに関する指導・指示がされましたか。	42.9	0.0	14.3	0.0	42.9	0	7	3.00
3	あなたはこの授業に対して、自主学習（予習、復習）をどの程度行いましたか	42.9	0.0	14.3	0.0	42.9	0	7	3.00
4	あなたがこの授業に対して、あまり自主学習を行なわなかった理由は主に次のどれですか。	0.0	33.3	0.0	0.0	66.7	4	3	4.00
5	あなたはこの授業の内容を、どの程度理解しましたか	0.0	0.0	57.1	0.0	42.9	0	7	3.86
6	あなたがこの授業をあまり理解できなかった理由は主に次のどれですか	0.0	0.0	0.0	0.0	0.0	7	0	0.00
7	担当教員は授業時間を毎回適切に使って、授業をしていましたか	0.0	0.0	0.0	14.3	85.7	0	7	4.86
8	授業の担当教員の熱意は感じられましたか	0.0	0.0	0.0	0.0	100.0	0	7	5.00
9	授業中に担当教員の声は良く聞こえましたか	0.0	0.0	0.0	14.3	85.7	0	7	4.86
10	板書の文字やプロジェクター、配布資料等の教材は見やすく、分かり易いものでしたか	0.0	28.6	14.3	0.0	57.1	0	7	3.86
11	担当教員は学生の理解度を見ながら講義を進めていましたか	0.0	14.3	14.3	14.3	57.1	0	7	4.14
12	学生の私語等の授業の妨げになる行為、あるいはいねむり等を担当教員は注意しましたか	0.0	0.0	0.0	0.0	100.0	0	7	5.00
13	この授業は、内容を伝える為の工夫がどの程度されていたと感じますか	0.0	0.0	28.6	14.3	57.1	0	7	4.29
14	この授業では、自分の意見を発表したり、他の人と討論する機会が設けられていましたか	14.3	28.6	0.0	0.0	57.1	0	7	3.57
15	あなたはこの授業により、どの程度、積極的に学習する態度・意識が身についたと思いますか	28.6	0.0	0.0	0.0	71.4	0	7	3.86
16	この授業に対する全体評価をしてみてください	0.0	0.0	14.3	42.9	42.9	0	7	4.29

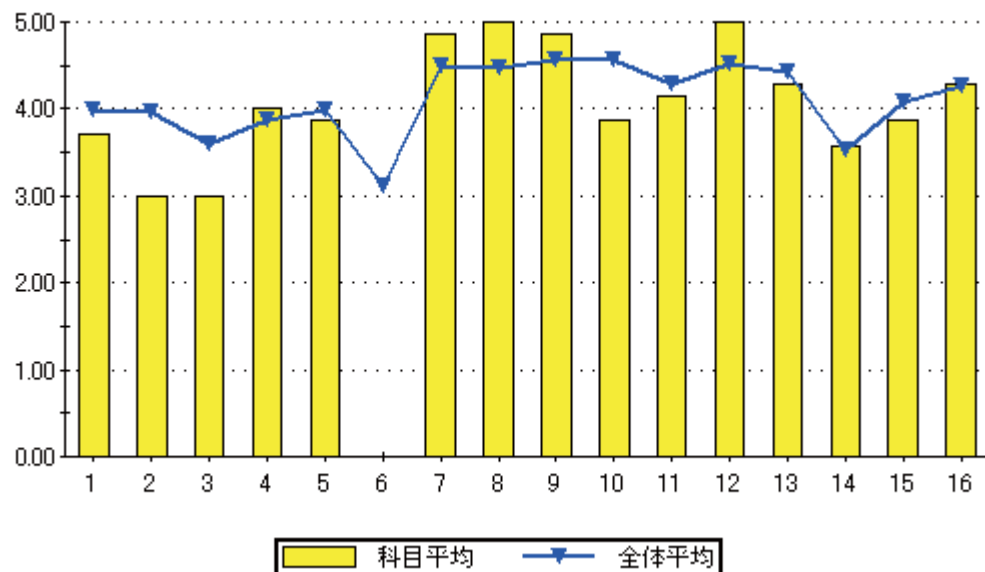

問16のグラフ

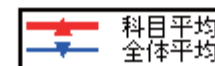
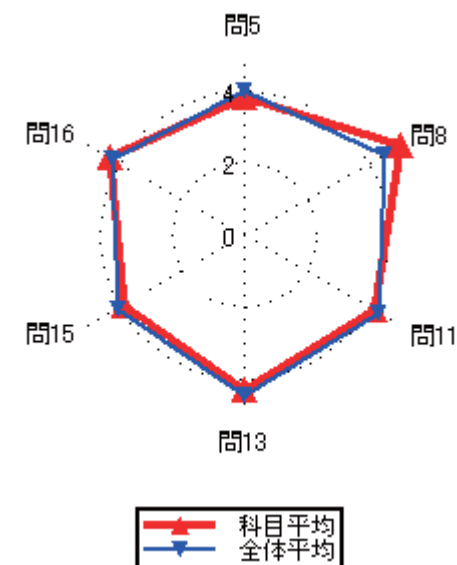
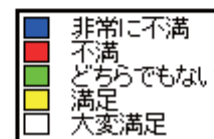
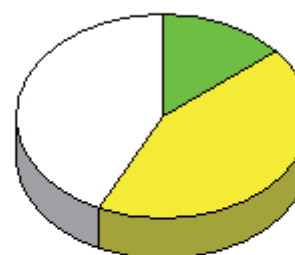

### 集計結果表（グラフ付き）

	科目名 501 コンピュータリテラシー	教員氏名 副田 和哉	回答率 (%)					無効	有効	平均
			5	4	3	2	1			
			いいえ	概ね、いいえ	どちらでもない	概ね、はい	はい			
1	あなたのこの授業中の態度は、どの程度積極的かつ真剣でしたか		2.1	48.9	25.5	4.3	19.1	0	47	2.89
2	この授業では、自ら学習できるように、自主学習のポイントに関する指導・指示がされましたか。		14.9	14.9	10.6	34.0	25.5	0	47	3.40
3	あなたはこの授業に対して、自主学習（予習、復習）をどの程度行いましたか		27.7	8.5	21.3	29.8	12.8	0	47	2.91
4	あなたがこの授業に対して、あまり自主学習を行なわなかった理由は主に次のどれですか。		0.0	5.9	11.8	47.1	35.3	30	17	4.12
5	あなたはこの授業の内容を、どの程度理解しましたか		0.0	6.4	27.7	46.8	19.1	0	47	3.79
6	あなたがこの授業をあまり理解できなかった理由は主に次のどれですか		0.0	100.0	0.0	0.0	0.0	44	3	2.00
7	担当教員は授業時間を毎回適切に使って、授業をしていましたか		0.0	2.1	6.4	38.3	53.2	0	47	4.43
8	授業の担当教員の熱意は感じられましたか		0.0	4.3	6.4	29.8	59.6	0	47	4.45
9	授業中に担当教員の声は良く聞こえましたか		0.0	6.4	6.4	14.9	72.3	0	47	4.53
10	板書の文字やプロジェクター、配布資料等の教材は見やすく、分かり易いものでしたか		0.0	6.4	4.3	17.0	72.3	0	47	4.55
11	担当教員は学生の理解度を見ながら講義を進めていましたか		2.1	6.4	10.6	23.4	57.4	0	47	4.28
12	学生の私語等の授業の妨げになる行為、あるいはいねむり等を担当教員は注意しましたか		4.3	8.5	8.5	31.9	46.8	0	47	4.09
13	この授業は、内容を伝える為の工夫がどの程度されていたと感じますか		2.1	2.1	14.9	10.6	70.2	0	47	4.45
14	この授業では、自分の意見を発表したり、他の人と討論する機会が設けられていましたか		10.6	6.4	21.3	29.8	31.9	0	47	3.66
15	あなたはこの授業により、どの程度、積極的に学習する態度・意識が身についたと思いますか		2.1	8.5	4.3	19.1	66.0	0	47	4.38
16	この授業に対する全体評価をしてみてください		0.0	0.0	10.6	55.3	34.0	0	47	4.23

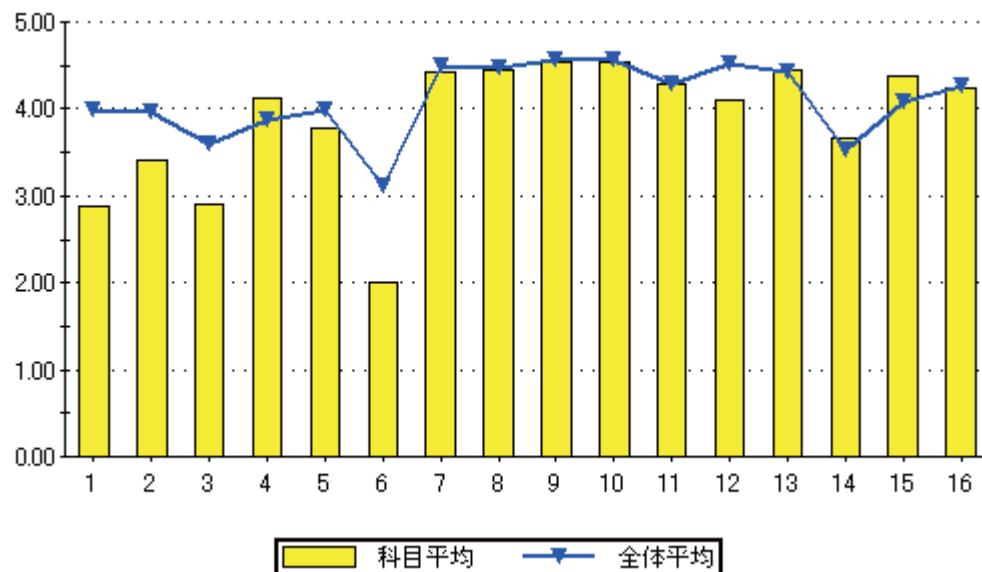

設問16のグラフ

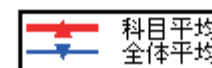
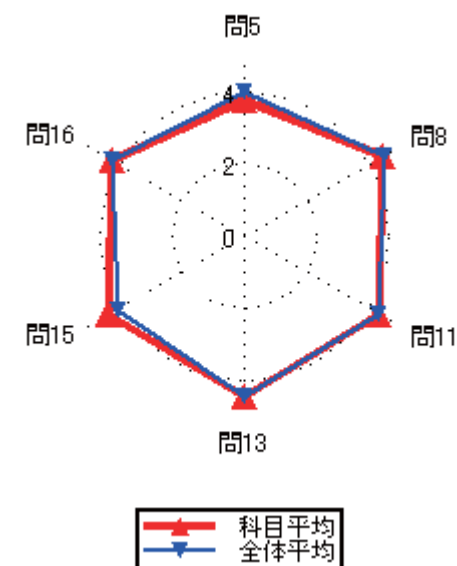
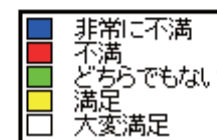

### 集計結果表（グラフ付き）

科目名	502 建築施工
教員氏名	森 元一

		回答率 (%)					無効	有効	平均
		5	4	3	2	1			
		いいえ	概ね、いいえ	どちらでもない	概ね、はい	はい			
1	あなたのこの授業中の態度は、どの程度積極的かつ真剣でしたか	0.0	11.1	33.3	11.1	44.4	0	9	3.89
2	この授業では、自ら学習できるように、自主学習のポイントに関する指導・指示がされましたか。	0.0	0.0	11.1	22.2	66.7	0	9	4.56
3	あなたはこの授業に対して、自主学習（予習、復習）をどの程度行いましたか	11.1	22.2	33.3	11.1	22.2	0	9	3.11
4	あなたがこの授業に対して、あまり自主学習を行なわなかった理由は主に次のどれですか。	0.0	0.0	0.0	66.7	33.3	6	3	4.33
5	あなたはこの授業の内容を、どの程度理解しましたか	0.0	0.0	44.4	0.0	55.6	0	9	4.11
6	あなたがこの授業をあまり理解できなかった理由は主に次のどれですか	0.0	0.0	0.0	0.0	0.0	9	0	0.00
7	担当教員は授業時間を毎回適切に使って、授業をしていましたか	0.0	0.0	11.1	22.2	66.7	0	9	4.56
8	授業の担当教員の熱意は感じられましたか	0.0	0.0	11.1	11.1	77.8	0	9	4.67
9	授業中に担当教員の声は良く聞こえましたか	0.0	0.0	11.1	11.1	77.8	0	9	4.67
10	板書の文字やプロジェクター、配布資料等の教材は見やすく、分かり易いものでしたか	0.0	0.0	11.1	11.1	77.8	0	9	4.67
11	担当教員は学生の理解度を見ながら講義を進めていましたか	11.1	0.0	11.1	22.2	55.6	0	9	4.11
12	学生の私語等の授業の妨げになる行為、あるいはいねむり等を担当教員は注意しましたか	0.0	0.0	11.1	11.1	77.8	0	9	4.67
13	この授業は、内容を伝える為の工夫がどの程度されていたと感じますか	0.0	0.0	11.1	11.1	77.8	0	9	4.67
14	この授業では、自分の意見を発表したり、他の人と討論する機会が設けられていましたか	22.2	0.0	33.3	22.2	22.2	0	9	3.22
15	あなたはこの授業により、どの程度、積極的に学習する態度・意識が身についたと思いますか	11.1	0.0	33.3	22.2	33.3	0	9	3.67
16	この授業に対する全体評価をしてみてください	0.0	0.0	11.1	44.4	44.4	0	9	4.33

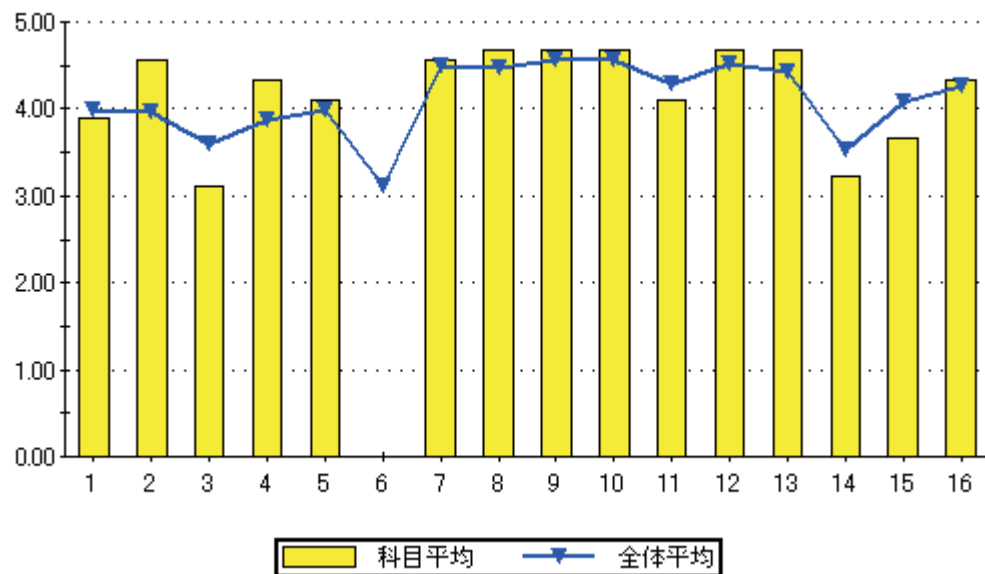

設問16のグラフ

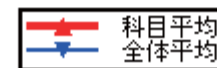
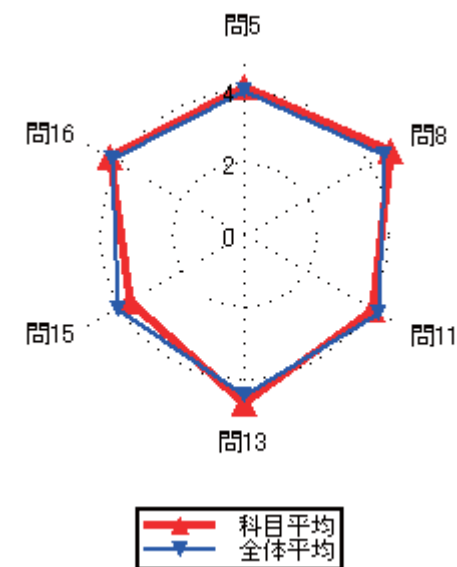
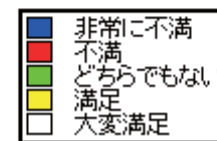
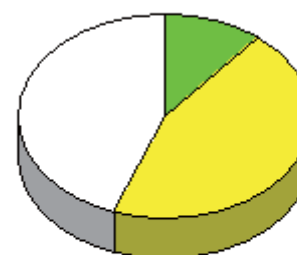

### 集計結果表（グラフ付き）

	科目名 503 建築工学基礎概論	教員氏名 徳永 健至	回答率 (%)					無効	有効	平均
			5	4	3	2	1			
			いいえ	概ね、いいえ	どちらでもない	概ね、はい	はい			
1	あなたのこの授業中の態度は、どの程度積極的かつ真剣でしたか		2.7	35.1	18.9	16.2	27.0	0	37	3.30
2	この授業では、自ら学習できるように、自主学習のポイントに関する指導・指示がされましたか。		13.5	16.2	10.8	37.8	21.6	0	37	3.38
3	あなたはこの授業に対して、自主学習（予習、復習）をどの程度行いましたか		24.3	13.5	10.8	35.1	16.2	0	37	3.05
4	あなたがこの授業に対して、あまり自主学習を行なわなかった理由は主に次のどれですか。		0.0	7.1	21.4	21.4	50.0	23	14	4.14
5	あなたはこの授業の内容を、どの程度理解しましたか		0.0	2.7	35.1	35.1	27.0	0	37	3.86
6	あなたがこの授業をあまり理解できなかった理由は主に次のどれですか		0.0	0.0	0.0	100.0	0.0	36	1	4.00
7	担当教員は授業時間を毎回適切に使って、授業をしていましたか		2.7	5.4	5.4	43.2	43.2	0	37	4.19
8	授業の担当教員の熱意は感じられましたか		0.0	5.4	10.8	29.7	54.1	0	37	4.32
9	授業中に担当教員の声は良く聞こえましたか		0.0	5.4	16.2	21.6	56.8	0	37	4.30
10	板書の文字やプロジェクター、配布資料等の教材は見やすく、分かり易いものでしたか		0.0	2.7	10.8	21.6	64.9	0	37	4.49
11	担当教員は学生の理解度を見ながら講義を進めていましたか		0.0	5.4	8.1	35.1	51.4	0	37	4.32
12	学生の私語等の授業の妨げになる行為、あるいはいねむり等を担当教員は注意しましたか		2.7	0.0	5.4	43.2	48.6	0	37	4.35
13	この授業は、内容を伝える為の工夫がどの程度されていたと感じますか		0.0	2.7	8.1	27.0	62.2	0	37	4.49
14	この授業では、自分の意見を発表したり、他の人と討論する機会が設けられていましたか		24.3	8.1	18.9	21.6	27.0	0	37	3.19
15	あなたはこの授業により、どの程度、積極的に学習する態度・意識が身についたと思いますか		10.8	24.3	13.5	24.3	27.0	0	37	3.32
16	この授業に対する全体評価をしてみてください		0.0	0.0	21.6	48.6	29.7	0	37	4.08

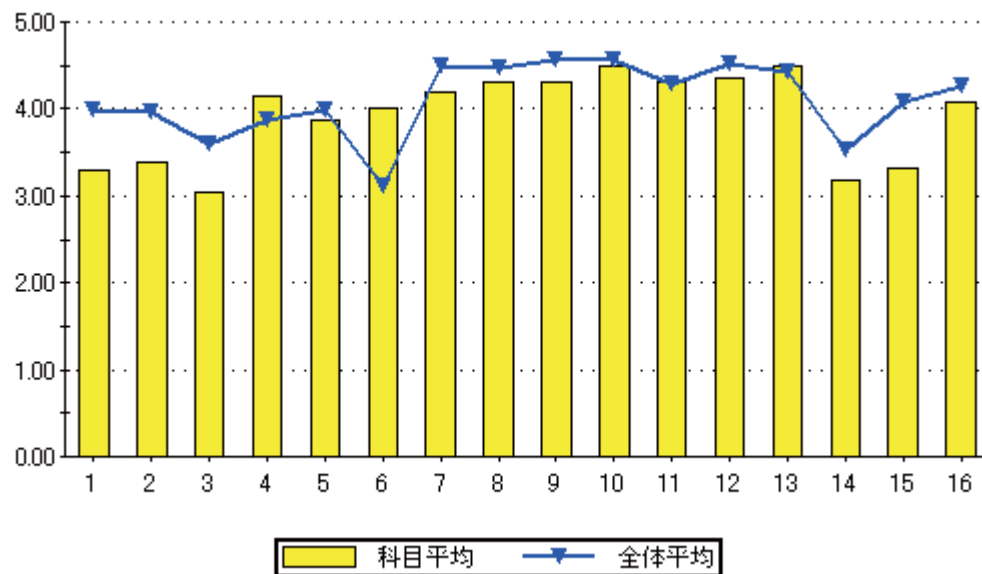

設問16のグラフ

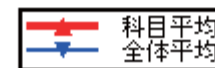
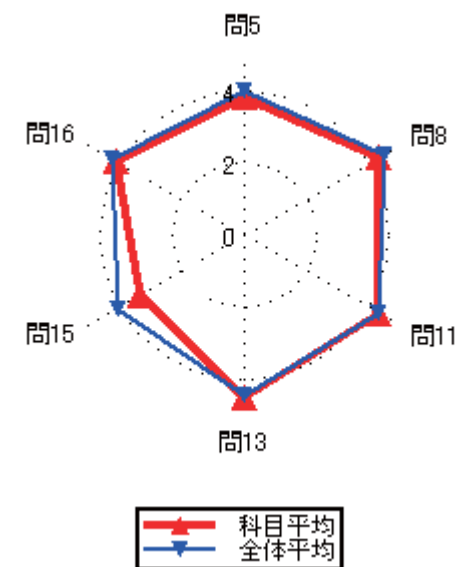
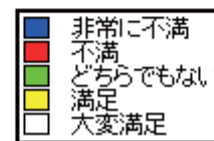
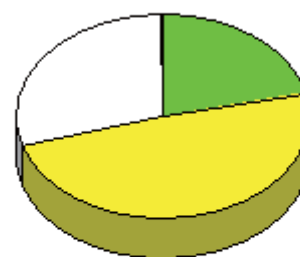



### 集計結果表（グラフ付き）

科目名	504 耐震防災特論
教員氏名	那花 弘行

		回答率 (%)					無効	有効	平均
		5	4	3	2	1			
		いいえ	概ね、いいえ	どちらでもない	概ね、はい	はい			
1	あなたのこの授業中の態度は、どの程度積極的かつ真剣でしたか	0.0	0.0	25.0	0.0	75.0	0	4	4.50
2	この授業では、自ら学習できるように、自主学習のポイントに関する指導・指示がされましたか。	0.0	0.0	0.0	25.0	75.0	0	4	4.75
3	あなたはこの授業に対して、自主学習（予習、復習）をどの程度行いましたか	0.0	0.0	25.0	25.0	50.0	0	4	4.25
4	あなたがこの授業に対して、あまり自主学習を行なわなかった理由は主に次のどれですか。	0.0	0.0	0.0	0.0	0.0	4	0	0.00
5	あなたはこの授業の内容を、どの程度理解しましたか	0.0	0.0	0.0	50.0	50.0	0	4	4.50
6	あなたがこの授業をあまり理解できなかった理由は主に次のどれですか	0.0	0.0	0.0	0.0	0.0	4	0	0.00
7	担当教員は授業時間を毎回適切に使って、授業をしていましたか	0.0	0.0	0.0	0.0	100.0	0	4	5.00
8	授業の担当教員の熱意は感じられましたか	0.0	0.0	0.0	50.0	50.0	0	4	4.50
9	授業中に担当教員の声は良く聞こえましたか	0.0	0.0	0.0	0.0	100.0	0	4	5.00
10	板書の文字やプロジェクター、配布資料等の教材は見やすく、分かり易いものでしたか	0.0	0.0	0.0	0.0	100.0	0	4	5.00
11	担当教員は学生の理解度を見ながら講義を進めていましたか	0.0	0.0	0.0	0.0	100.0	0	4	5.00
12	学生の私語等の授業の妨げになる行為、あるいはいねむり等を担当教員は注意しましたか	0.0	0.0	0.0	0.0	100.0	0	4	5.00
13	この授業は、内容を伝える為の工夫がどの程度されていたと感じますか	0.0	0.0	0.0	0.0	100.0	0	4	5.00
14	この授業では、自分の意見を発表したり、他の人と討論する機会が設けられていましたか	25.0	0.0	0.0	25.0	50.0	0	4	3.75
15	あなたはこの授業により、どの程度、積極的に学習する態度・意識が身についたと思いますか	0.0	0.0	0.0	0.0	100.0	0	4	5.00
16	この授業に対する全体評価をしてみてください	0.0	0.0	0.0	50.0	50.0	0	4	4.50

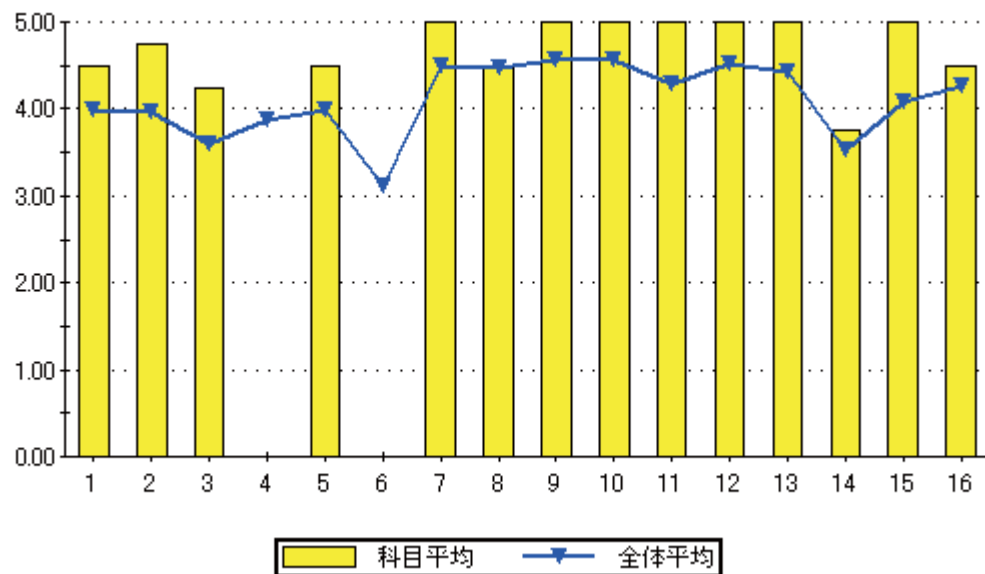

設問16のグラフ

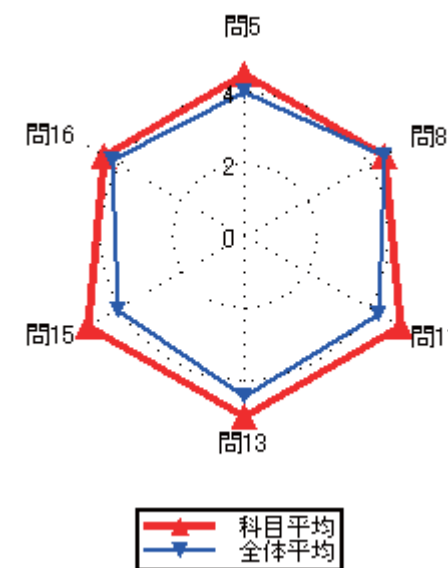
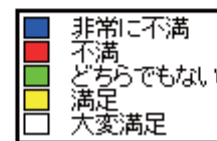

### 集計結果表（グラフ付き）

	科目名 505 建築計画 I	教員氏名 副田 和哉	回答率 (%)					無効	有効	平均
			5	4	3	2	1			
			いいえ	概ね、いいえ	どちらでもない	概ね、はい	はい			
1	あなたのこの授業中の態度は、どの程度積極的かつ真剣でしたか		1.9	30.8	26.9	9.6	30.8	0	52	3.37
2	この授業では、自ら学習できるように、自主学習のポイントに関する指導・指示がされましたか。		15.4	13.5	17.3	25.0	28.8	0	52	3.38
3	あなたはこの授業に対して、自主学習（予習、復習）をどの程度行いましたか		17.3	23.1	25.0	19.2	15.4	0	52	2.92
4	あなたがこの授業に対して、あまり自主学習を行なわなかった理由は主に次のどれですか。		4.8	0.0	19.0	28.6	47.6	31	21	4.14
5	あなたはこの授業の内容を、どの程度理解しましたか		1.9	1.9	21.2	51.9	23.1	0	52	3.92
6	あなたがこの授業をあまり理解できなかった理由は主に次のどれですか		50.0	0.0	0.0	50.0	0.0	50	2	2.50
7	担当教員は授業時間を毎回適切に使って、授業をしていましたか		0.0	0.0	9.6	25.0	65.4	0	52	4.56
8	授業の担当教員の熱意は感じられましたか		0.0	0.0	7.7	21.2	71.2	0	52	4.63
9	授業中に担当教員の声は良く聞こえましたか		0.0	0.0	5.8	17.3	76.9	0	52	4.71
10	板書の文字やプロジェクター、配布資料等の教材は見やすく、分かり易いものでしたか		1.9	1.9	3.8	9.6	82.7	0	52	4.69
11	担当教員は学生の理解度を見ながら講義を進めていましたか		1.9	0.0	7.7	26.9	63.5	0	52	4.50
12	学生の私語等の授業の妨げになる行為、あるいはいねむり等を担当教員は注意しましたか		1.9	0.0	7.7	28.8	61.5	0	52	4.48
13	この授業は、内容を伝える為の工夫がどの程度されていたと感じますか		0.0	1.9	9.6	9.6	78.8	0	52	4.65
14	この授業では、自分の意見を発表したり、他の人と討論する機会が設けられていましたか		1.9	1.9	13.5	13.5	69.2	0	52	4.46
15	あなたはこの授業により、どの程度、積極的に学習する態度・意識が身についたと思いますか		1.9	0.0	17.3	25.0	55.8	0	52	4.33
16	この授業に対する全体評価をしてみてください		0.0	1.9	5.8	40.4	51.9	0	52	4.42

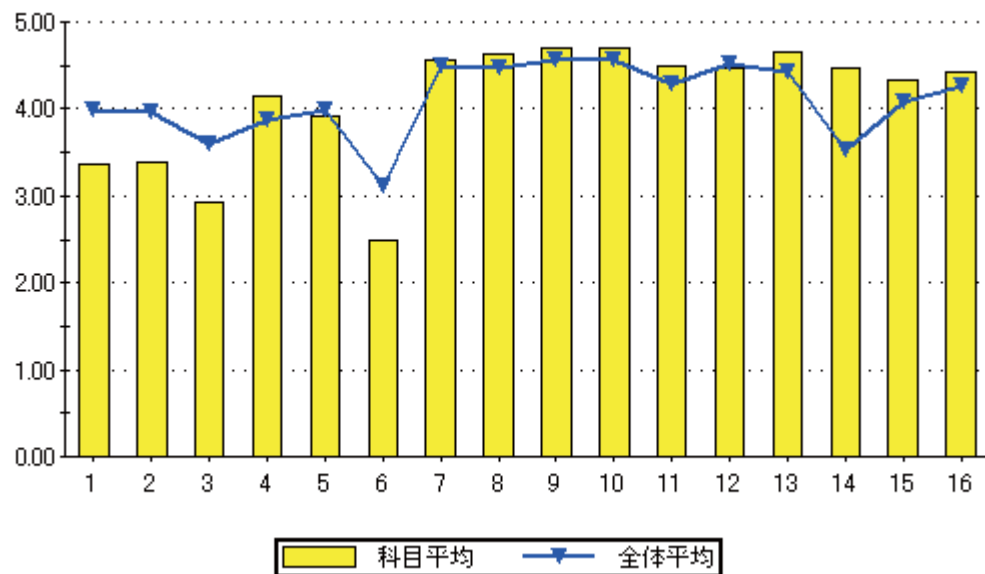

設問16のグラフ

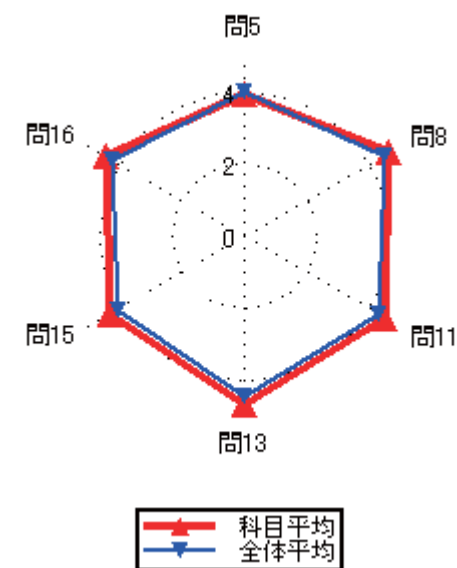
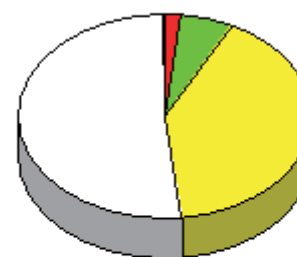

### 集計結果表（グラフ付き）

科目名	506 建築計画Ⅱ
教員氏名	堀口 譲司

		回答率 (%)					無効	有効	平均
		5	4	3	2	1			
		いいえ	概ね、いいえ	どちらでもない	概ね、はい	はい			
1	あなたのこの授業中の態度は、どの程度積極的かつ真剣でしたか	0.0	57.1	14.3	0.0	28.6	0	7	3.00
2	この授業では、自ら学習できるように、自主学習のポイントに関する指導・指示がされましたか。	14.3	0.0	0.0	0.0	85.7	0	7	4.43
3	あなたはこの授業に対して、自主学習（予習、復習）をどの程度行いましたか	14.3	14.3	14.3	0.0	57.1	0	7	3.71
4	あなたがこの授業に対して、あまり自主学習を行なわなかった理由は主に次のどれですか。	0.0	0.0	0.0	0.0	100.0	5	2	5.00
5	あなたはこの授業の内容を、どの程度理解しましたか	0.0	0.0	0.0	42.9	57.1	0	7	4.57
6	あなたがこの授業をあまり理解できなかった理由は主に次のどれですか	0.0	0.0	0.0	0.0	0.0	7	0	0.00
7	担当教員は授業時間を毎回適切に使って、授業をしていましたか	0.0	0.0	14.3	28.6	57.1	0	7	4.43
8	授業の担当教員の熱意は感じられましたか	0.0	0.0	14.3	14.3	71.4	0	7	4.57
9	授業中に担当教員の声は良く聞こえましたか	0.0	14.3	0.0	14.3	71.4	0	7	4.43
10	板書の文字やプロジェクター、配布資料等の教材は見やすく、分かり易いものでしたか	0.0	0.0	0.0	28.6	71.4	0	7	4.71
11	担当教員は学生の理解度を見ながら講義を進めていましたか	0.0	14.3	14.3	14.3	57.1	0	7	4.14
12	学生の私語等の授業の妨げになる行為、あるいはいねむり等を担当教員は注意しましたか	0.0	0.0	14.3	28.6	57.1	0	7	4.43
13	この授業は、内容を伝える為の工夫がどの程度されていたと感じますか	0.0	14.3	0.0	0.0	85.7	0	7	4.57
14	この授業では、自分の意見を発表したり、他の人と討論する機会が設けられていましたか	0.0	14.3	0.0	14.3	71.4	0	7	4.43
15	あなたはこの授業により、どの程度、積極的に学習する態度・意識が身についたと思いますか	0.0	14.3	0.0	0.0	85.7	0	7	4.57
16	この授業に対する全体評価をしてみてください	0.0	0.0	14.3	42.9	42.9	0	7	4.29

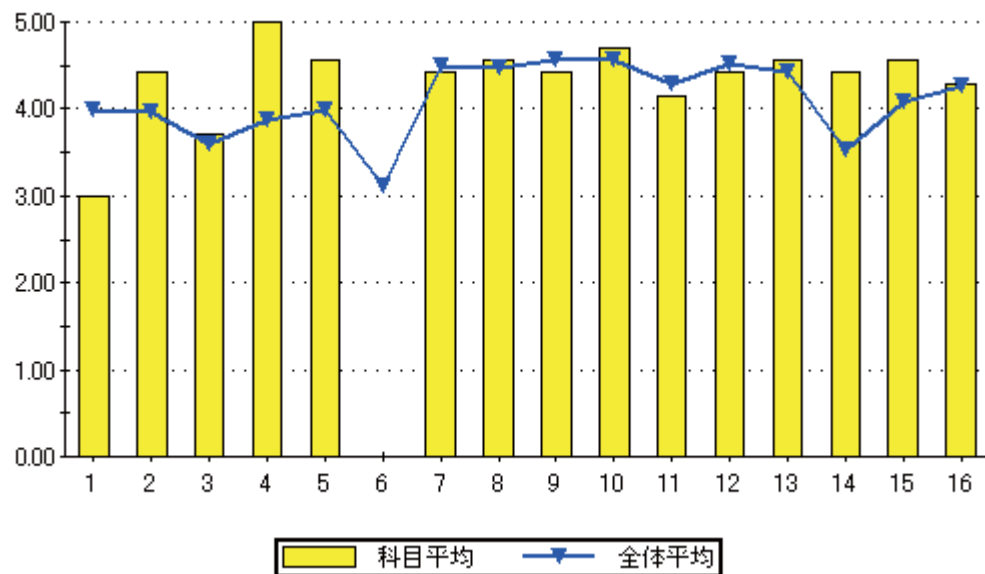

設問16のグラフ

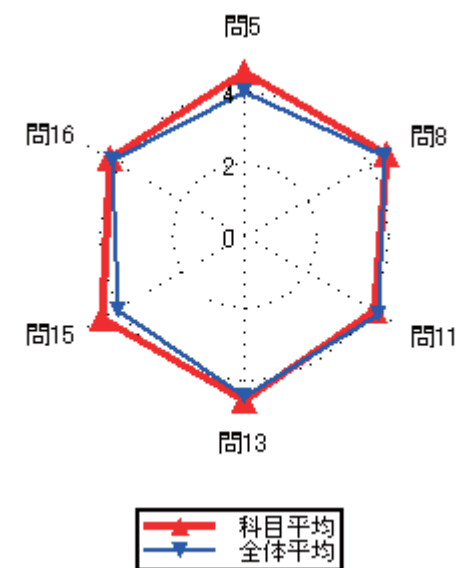
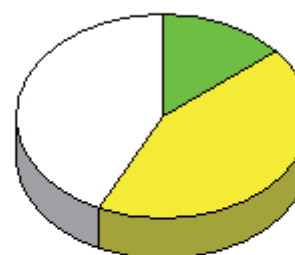

### 集計結果表（グラフ付き）

科目名	507 福祉環境計画
教員氏名	辻 潔

		回答率 (%)					無効	有効	平均
		5	4	3	2	1			
		いいえ	概ね、いいえ	どちらでもない	概ね、はい	はい			
1	あなたのこの授業中の態度は、どの程度積極的かつ真剣でしたか	0.0	29.7	25.0	12.5	32.8	0	64	3.48
2	この授業では、自ら学習できるように、自主学習のポイントに関する指導・指示がされましたか。	15.6	10.9	14.1	23.4	35.9	0	64	3.53
3	あなたはこの授業に対して、自主学習（予習、復習）をどの程度行いましたか	20.3	21.9	17.2	21.9	18.8	0	64	2.97
4	あなたがこの授業に対して、あまり自主学習を行なわなかった理由は主に次のどれですか。	0.0	3.7	18.5	40.7	37.0	37	27	4.11
5	あなたはこの授業の内容を、どの程度理解しましたか	0.0	0.0	31.3	48.4	20.3	0	64	3.89
6	あなたがこの授業をあまり理解できなかった理由は主に次のどれですか	0.0	0.0	0.0	0.0	0.0	64	0	0.00
7	担当教員は授業時間を毎回適切に使って、授業をしていましたか	0.0	0.0	7.8	28.1	64.1	0	64	4.56
8	授業の担当教員の熱意は感じられましたか	0.0	1.6	6.3	43.8	48.4	0	64	4.39
9	授業中に担当教員の声は良く聞こえましたか	1.6	0.0	4.7	15.6	78.1	0	64	4.69
10	板書の文字やプロジェクター、配布資料等の教材は見やすく、分かり易いものでしたか	0.0	0.0	6.3	12.5	81.3	0	64	4.75
11	担当教員は学生の理解度を見ながら講義を進めていましたか	4.7	3.1	9.4	40.6	42.2	0	64	4.13
12	学生の私語等の授業の妨げになる行為、あるいはいねむり等を担当教員は注意しましたか	0.0	1.6	0.0	18.8	79.7	0	64	4.77
13	この授業は、内容を伝える為の工夫がどの程度されていたと感じますか	0.0	3.1	7.8	21.9	67.2	0	64	4.53
14	この授業では、自分の意見を発表したり、他の人と討論する機会が設けられていましたか	46.9	12.5	7.8	9.4	23.4	0	64	2.50
15	あなたはこの授業により、どの程度、積極的に学習する態度・意識が身についたと思いますか	10.9	14.1	17.2	21.9	35.9	0	64	3.58
16	この授業に対する全体評価をしてみてください	0.0	0.0	14.1	48.4	37.5	0	64	4.23

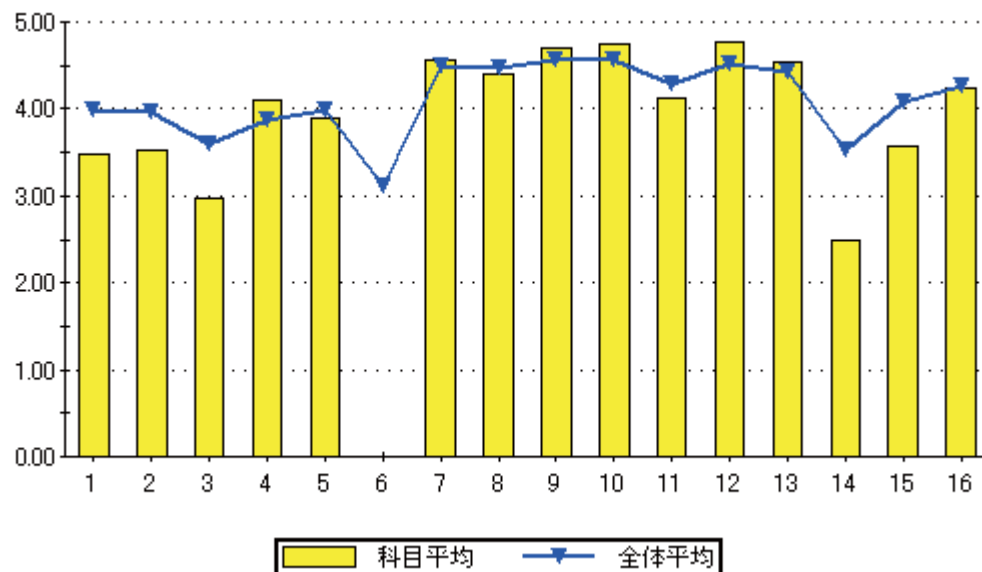

設問16のグラフ

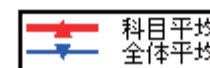
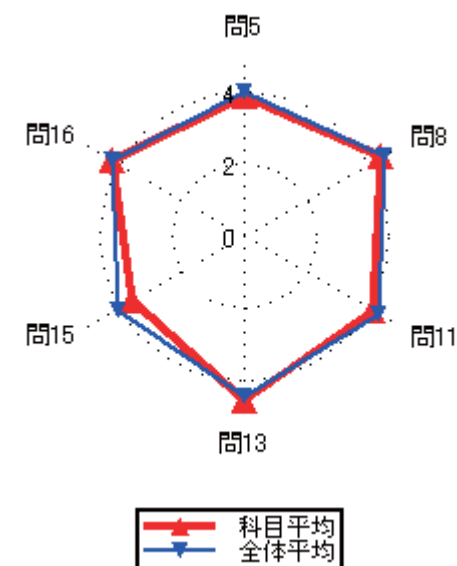
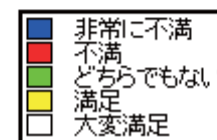
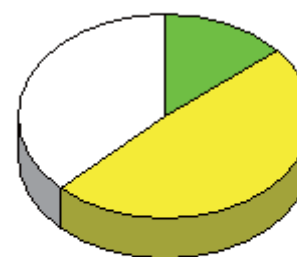

### 集計結果表（グラフ付き）

科目名	508 建築法規
教員氏名	辻 潔

		回答率 (%)					無効	有効	平均
		5	4	3	2	1			
		いいえ	概ね、いいえ	どちらでもない	概ね、はい	はい			
1	あなたのこの授業中の態度は、どの程度積極的かつ真剣でしたか	0.0	20.0	13.3	0.0	66.7	0	15	4.13
2	この授業では、自ら学習できるように、自主学習のポイントに関する指導・指示がされましたか。	6.7	0.0	6.7	26.7	60.0	0	15	4.33
3	あなたはこの授業に対して、自主学習（予習、復習）をどの程度行いましたか	13.3	13.3	13.3	26.7	33.3	0	15	3.53
4	あなたがこの授業に対して、あまり自主学習を行なわなかった理由は主に次のどれですか。	0.0	0.0	0.0	75.0	25.0	11	4	4.25
5	あなたはこの授業の内容を、どの程度理解しましたか	0.0	0.0	26.7	33.3	40.0	0	15	4.13
6	あなたがこの授業をあまり理解できなかった理由は主に次のどれですか	0.0	0.0	0.0	0.0	0.0	15	0	0.00
7	担当教員は授業時間を毎回適切に使って、授業をしていましたか	0.0	0.0	6.7	13.3	80.0	0	15	4.73
8	授業の担当教員の熱意は感じられましたか	0.0	0.0	6.7	13.3	80.0	0	15	4.73
9	授業中に担当教員の声は良く聞こえましたか	0.0	0.0	6.7	20.0	73.3	0	15	4.67
10	板書の文字やプロジェクター、配布資料等の教材は見やすく、分かり易いものでしたか	0.0	6.7	6.7	0.0	86.7	0	15	4.67
11	担当教員は学生の理解度を見ながら講義を進めていましたか	6.7	0.0	6.7	26.7	60.0	0	15	4.33
12	学生の私語等の授業の妨げになる行為、あるいはいねむり等を担当教員は注意しましたか	0.0	0.0	6.7	0.0	93.3	0	15	4.87
13	この授業は、内容を伝える為の工夫がどの程度されていたと感じますか	0.0	0.0	13.3	13.3	73.3	0	15	4.60
14	この授業では、自分の意見を発表したり、他の人と討論する機会が設けられていましたか	40.0	0.0	20.0	0.0	40.0	0	15	3.00
15	あなたはこの授業により、どの程度、積極的に学習する態度・意識が身についたと思いますか	13.3	13.3	6.7	20.0	46.7	0	15	3.73
16	この授業に対する全体評価をしてみてください	0.0	0.0	6.7	40.0	53.3	0	15	4.47

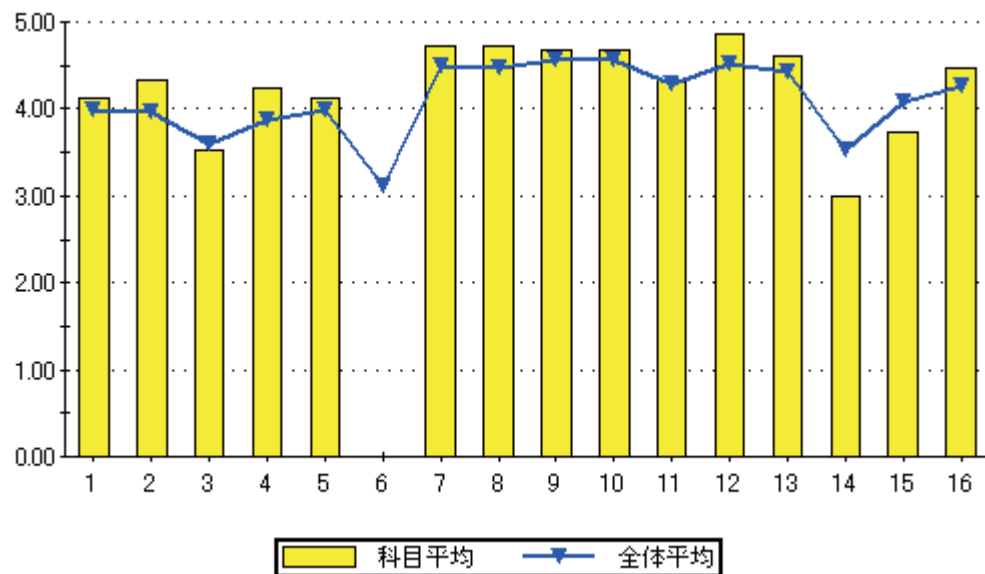

設問16のグラフ

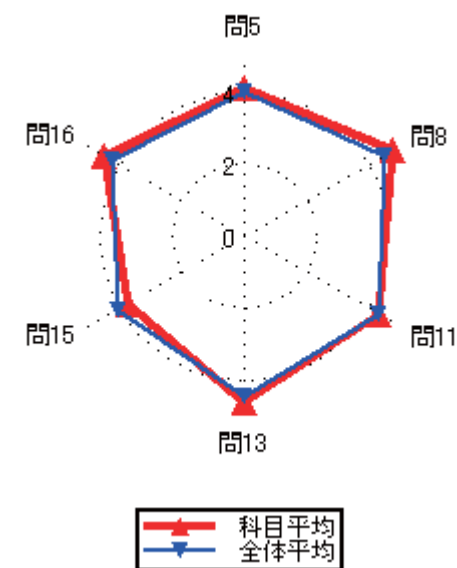
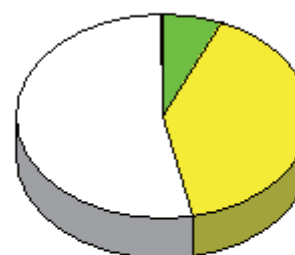

### 集計結果表（グラフ付き）

	科目名 工学デザイン基礎 I	教員氏名 堀口 譲司	回答率 (%)					無効	有効	平均
			5	4	3	2	1			
			いいえ	概ね、いいえ	どちらでもない	概ね、はい	はい			
1	あなたのこの授業中の態度は、どの程度積極的かつ真剣でしたか		0.0	63.0	3.7	7.4	25.9	0	27	2.96
2	この授業では、自ら学習できるように、自主学習のポイントに関する指導・指示がされましたか。		14.8	7.4	3.7	33.3	40.7	0	27	3.78
3	あなたはこの授業に対して、自主学習（予習、復習）をどの程度行いましたか		25.9	11.1	7.4	29.6	25.9	0	27	3.19
4	あなたがこの授業に対して、あまり自主学習を行なわなかった理由は主に次のどれですか。		10.0	0.0	20.0	20.0	50.0	17	10	4.00
5	あなたはこの授業の内容を、どの程度理解しましたか		0.0	0.0	22.2	44.4	33.3	0	27	4.11
6	あなたがこの授業をあまり理解できなかった理由は主に次のどれですか		0.0	0.0	0.0	0.0	0.0	27	0	0.00
7	担当教員は授業時間を毎回適切に使って、授業をしていましたか		0.0	0.0	0.0	55.6	44.4	0	27	4.44
8	授業の担当教員の熱意は感じられましたか		3.7	0.0	3.7	25.9	66.7	0	27	4.52
9	授業中に担当教員の声は良く聞こえましたか		0.0	14.8	0.0	40.7	44.4	0	27	4.15
10	板書の文字やプロジェクター、配布資料等の教材は見やすく、分かり易いものでしたか		0.0	0.0	0.0	18.5	81.5	0	27	4.81
11	担当教員は学生の理解度を見ながら講義を進めていましたか		7.4	0.0	11.1	29.6	51.9	0	27	4.19
12	学生の私語等の授業の妨げになる行為、あるいはいねむり等を担当教員は注意しましたか		0.0	7.4	0.0	48.1	44.4	0	27	4.30
13	この授業は、内容を伝える為の工夫がどの程度されていたと感じますか		0.0	3.7	0.0	29.6	66.7	0	27	4.59
14	この授業では、自分の意見を発表したり、他の人と討論する機会が設けられていましたか		18.5	0.0	3.7	33.3	44.4	0	27	3.85
15	あなたはこの授業により、どの程度、積極的に学習する態度・意識が身についたと思いますか		7.4	3.7	7.4	22.2	59.3	0	27	4.22
16	この授業に対する全体評価をしてみてください		0.0	7.4	22.2	44.4	25.9	0	27	3.89

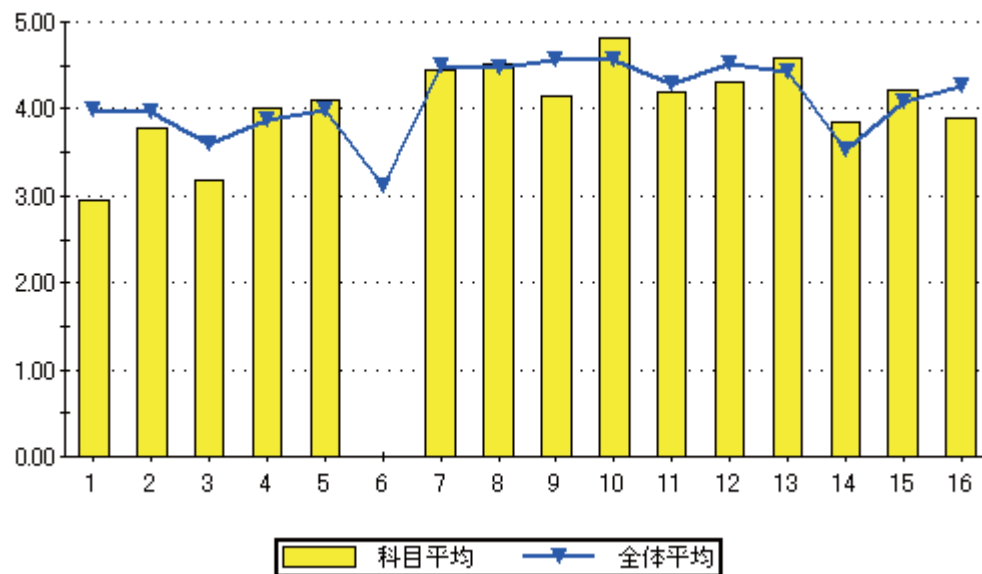

設問16のグラフ

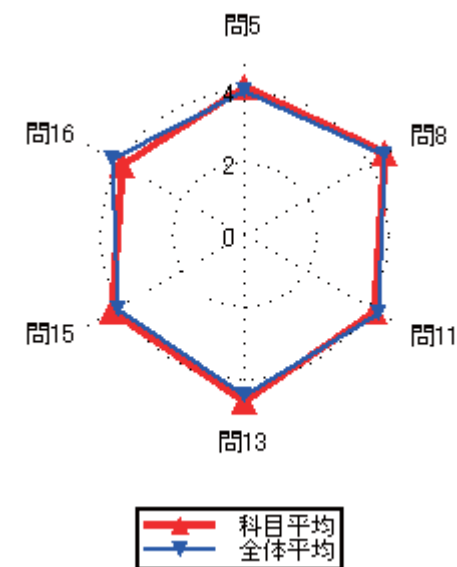
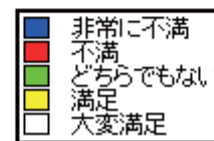



### 集計結果表（グラフ付き）

	科目名 510 都市デザイン特論（計画系特論A）	教員氏名 副田 和哉	回答率（％）					無効	有効	平均
			5 いいえ	4 概ね、いいえ	3 どちらでもない	2 概ね、はい	1 はい			
1	あなたのこの授業中の態度は、どの程度積極的かつ真剣でしたか	0.0	11.1	0.0	11.1	77.8	0	9	4.56	
2	この授業では、自ら学習できるように、自主学習のポイントに関する指導・指示がされましたか。	0.0	0.0	0.0	0.0	100.0	0	9	5.00	
3	あなたはこの授業に対して、自主学習（予習、復習）をどの程度行いましたか	0.0	11.1	0.0	22.2	66.7	0	9	4.44	
4	あなたがこの授業に対して、あまり自主学習を行なわなかった理由は主に次のどれですか。	0.0	0.0	0.0	0.0	100.0	8	1	5.00	
5	あなたはこの授業の内容を、どの程度理解しましたか	0.0	0.0	0.0	22.2	77.8	0	9	4.78	
6	あなたがこの授業をあまり理解できなかった理由は主に次のどれですか	0.0	0.0	0.0	0.0	0.0	9	0	0.00	
7	担当教員は授業時間を毎回適切に使って、授業をしていましたか	0.0	0.0	0.0	11.1	88.9	0	9	4.89	
8	授業の担当教員の熱意は感じられましたか	0.0	0.0	0.0	22.2	77.8	0	9	4.78	
9	授業中に担当教員の声は良く聞こえましたか	0.0	0.0	0.0	0.0	100.0	0	9	5.00	
10	板書の文字やプロジェクター、配布資料等の教材は見やすく、分かり易いものでしたか	0.0	0.0	0.0	11.1	88.9	0	9	4.89	
11	担当教員は学生の理解度を見ながら講義を進めていましたか	0.0	0.0	0.0	11.1	88.9	0	9	4.89	
12	学生の私語等の授業の妨げになる行為、あるいはいねむり等を担当教員は注意しましたか	0.0	0.0	0.0	11.1	88.9	0	9	4.89	
13	この授業は、内容を伝える為の工夫がどの程度されていたと感じますか	0.0	0.0	0.0	0.0	100.0	0	9	5.00	
14	この授業では、自分の意見を発表したり、他の人と討論する機会が設けられていましたか	0.0	0.0	0.0	33.3	66.7	0	9	4.67	
15	あなたはこの授業により、どの程度、積極的に学習する態度・意識が身についたと思いますか	0.0	0.0	0.0	11.1	88.9	0	9	4.89	
16	この授業に対する全体評価をしてみてください	0.0	0.0	0.0	11.1	88.9	0	9	4.89	

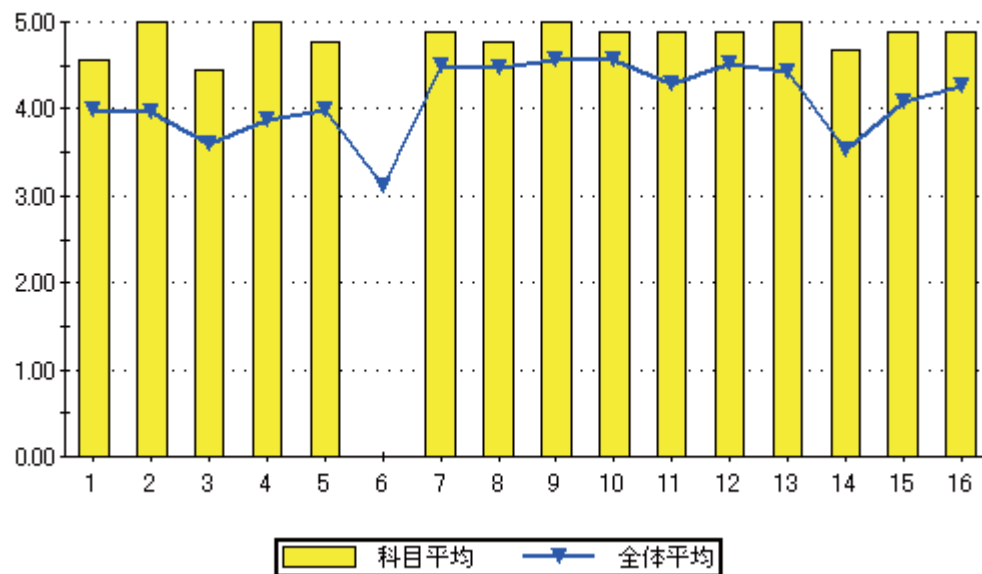

設問16のグラフ

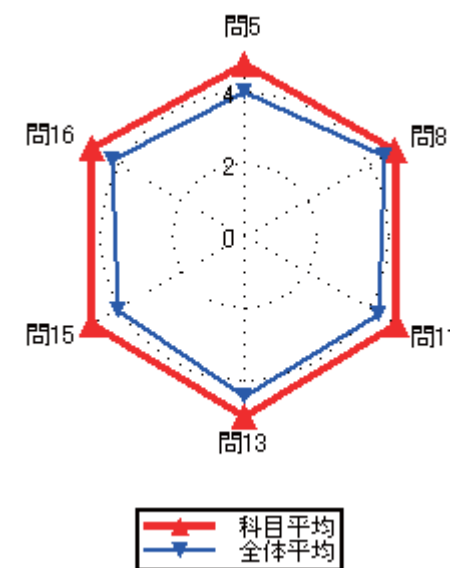
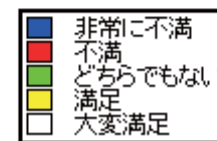

### 集計結果表（グラフ付き）

	科目名 511 環境デザイン持論	教員氏名 辻 潔	回答率 (%)					無効	有効	平均
			5	4	3	2	1			
			いいえ	概ね、いいえ	どちらでもない	概ね、はい	はい			
1	あなたのこの授業中の態度は、どの程度積極的かつ真剣でしたか		0.0	0.0	30.0	20.0	50.0	0	10	4.20
2	この授業では、自ら学習できるように、自主学習のポイントに関する指導・指示がされましたか。		10.0	0.0	0.0	20.0	70.0	0	10	4.40
3	あなたはこの授業に対して、自主学習（予習、復習）をどの程度行いましたか		10.0	20.0	20.0	20.0	30.0	0	10	3.40
4	あなたがこの授業に対して、あまり自主学習を行なわなかった理由は主に次のどれですか。		0.0	0.0	33.3	0.0	66.7	7	3	4.33
5	あなたはこの授業の内容を、どの程度理解しましたか		0.0	0.0	30.0	30.0	40.0	0	10	4.10
6	あなたがこの授業をあまり理解できなかった理由は主に次のどれですか		0.0	0.0	0.0	0.0	0.0	10	0	0.00
7	担当教員は授業時間を毎回適切に使って、授業をしていましたか		0.0	0.0	0.0	30.0	70.0	0	10	4.70
8	授業の担当教員の熱意は感じられましたか		0.0	0.0	0.0	40.0	60.0	0	10	4.60
9	授業中に担当教員の声は良く聞こえましたか		0.0	0.0	10.0	20.0	70.0	0	10	4.60
10	板書の文字やプロジェクター、配布資料等の教材は見やすく、分かり易いものでしたか		0.0	0.0	10.0	10.0	80.0	0	10	4.70
11	担当教員は学生の理解度を見ながら講義を進めていましたか		0.0	0.0	0.0	20.0	80.0	0	10	4.80
12	学生の私語等の授業の妨げになる行為、あるいはいねむり等を担当教員は注意しましたか		0.0	0.0	0.0	20.0	80.0	0	10	4.80
13	この授業は、内容を伝える為の工夫がどの程度されていたと感じますか		0.0	0.0	0.0	20.0	80.0	0	10	4.80
14	この授業では、自分の意見を発表したり、他の人と討論する機会が設けられていましたか		40.0	0.0	10.0	10.0	40.0	0	10	3.10
15	あなたはこの授業により、どの程度、積極的に学習する態度・意識が身についたと思いますか		10.0	0.0	0.0	10.0	80.0	0	10	4.50
16	この授業に対する全体評価をしてみてください		0.0	0.0	0.0	40.0	60.0	0	10	4.60

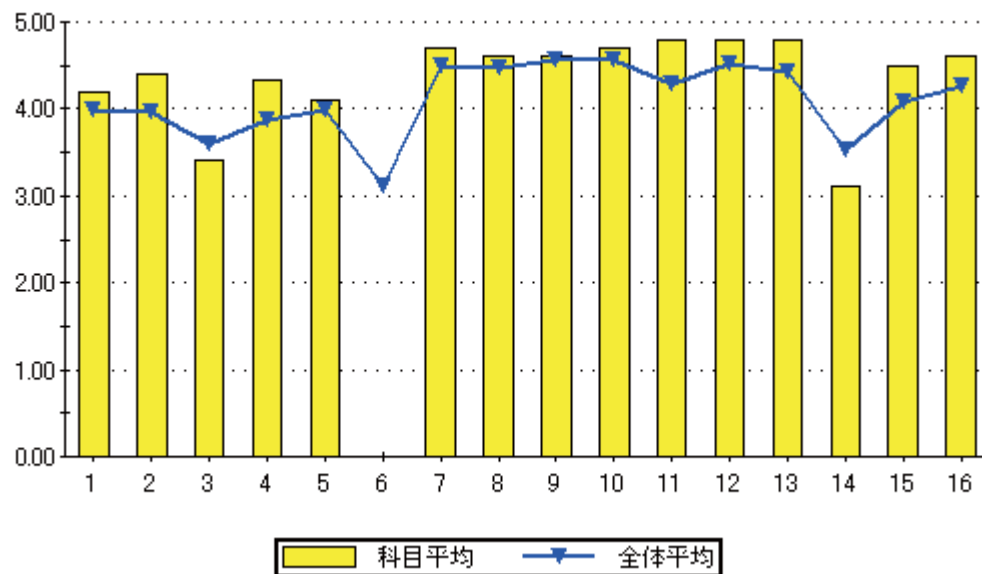

設問16のグラフ

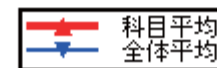
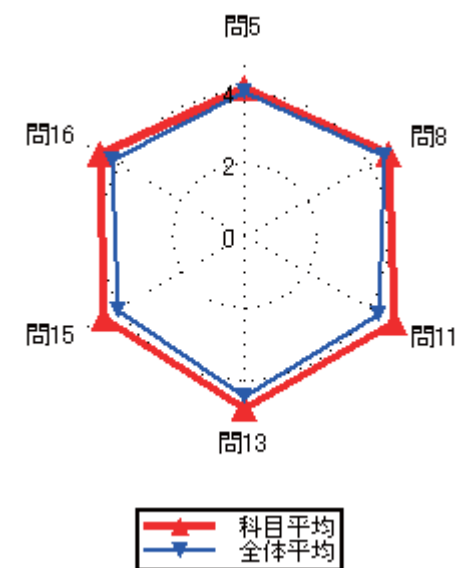
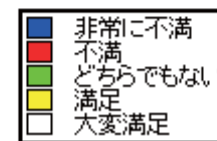
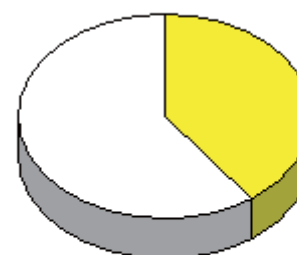

### 集計結果表（グラフ付き）

	科目名 512 環境工学 I	教員氏名 辻 潔	回答率 (%)					無効	有効	平均
			5	4	3	2	1			
			いいえ	概ね、いいえ	どちらでもない	概ね、はい	はい			
1	あなたのこの授業中の態度は、どの程度積極的かつ真剣でしたか		0.0	20.0	26.7	20.0	33.3	0	15	3.67
2	この授業では、自ら学習できるように、自主学習のポイントに関する指導・指示がされましたか。		0.0	6.7	20.0	26.7	46.7	0	15	4.13
3	あなたはこの授業に対して、自主学習（予習、復習）をどの程度行いましたか		26.7	6.7	13.3	20.0	33.3	0	15	3.27
4	あなたがこの授業に対して、あまり自主学習を行なわなかった理由は主に次のどれですか。		0.0	20.0	40.0	40.0	0.0	10	5	3.20
5	あなたはこの授業の内容を、どの程度理解しましたか		0.0	6.7	40.0	20.0	33.3	0	15	3.80
6	あなたがこの授業をあまり理解できなかった理由は主に次のどれですか		0.0	0.0	0.0	100.0	0.0	14	1	4.00
7	担当教員は授業時間を毎回適切に使って、授業をしていましたか		0.0	0.0	6.7	33.3	60.0	0	15	4.53
8	授業の担当教員の熱意は感じられましたか		0.0	0.0	0.0	40.0	60.0	0	15	4.60
9	授業中に担当教員の声は良く聞こえましたか		0.0	0.0	0.0	26.7	73.3	0	15	4.73
10	板書の文字やプロジェクター、配布資料等の教材は見やすく、分かり易いものでしたか		0.0	0.0	6.7	0.0	93.3	0	15	4.87
11	担当教員は学生の理解度を見ながら講義を進めていましたか		0.0	6.7	20.0	20.0	53.3	0	15	4.20
12	学生の私語等の授業の妨げになる行為、あるいはいねむり等を担当教員は注意しましたか		0.0	0.0	6.7	6.7	86.7	0	15	4.80
13	この授業は、内容を伝える為の工夫がどの程度されていたと感じますか		0.0	0.0	6.7	6.7	86.7	0	15	4.80
14	この授業では、自分の意見を発表したり、他の人と討論する機会が設けられていましたか		33.3	6.7	6.7	6.7	46.7	0	15	3.27
15	あなたはこの授業により、どの程度、積極的に学習する態度・意識が身についたと思いますか		6.7	20.0	13.3	13.3	46.7	0	15	3.73
16	この授業に対する全体評価をしてみてください		0.0	0.0	6.7	40.0	53.3	0	15	4.47

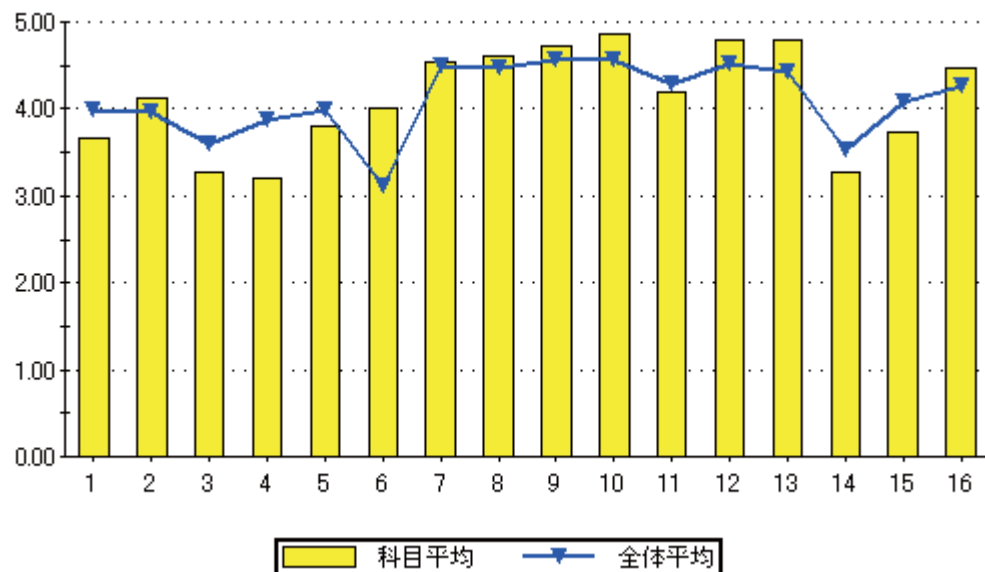

設問16のグラフ

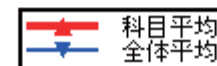
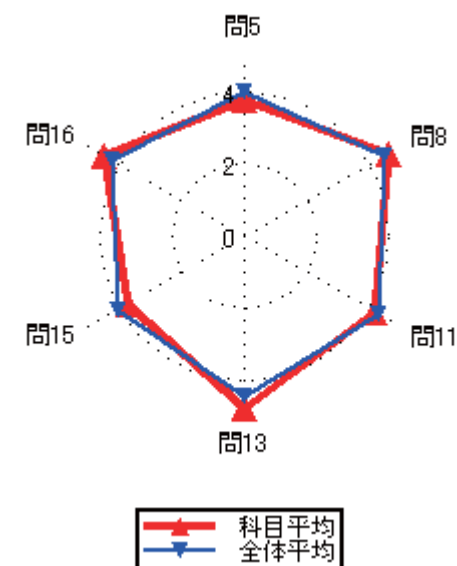
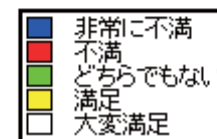
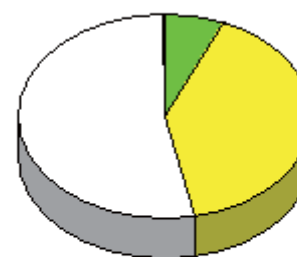

### 集計結果表（グラフ付き）

科目名	513 構造デザイン
教員氏名	那花 弘行

		回答率 (%)					無効	有効	平均
		5	4	3	2	1			
		いいえ	概ね、いいえ	どちらでもない	概ね、はい	はい			
1	あなたのこの授業中の態度は、どの程度積極的かつ真剣でしたか	0.0	44.4	11.1	0.0	44.4	0	9	3.44
2	この授業では、自ら学習できるように、自主学習のポイントに関する指導・指示がされましたか。	11.1	11.1	0.0	11.1	66.7	0	9	4.11
3	あなたはこの授業に対して、自主学習（予習、復習）をどの程度行いましたか	33.3	11.1	0.0	0.0	55.6	0	9	3.33
4	あなたがこの授業に対して、あまり自主学習を行なわなかった理由は主に次のどれですか。	0.0	0.0	25.0	50.0	25.0	5	4	4.00
5	あなたはこの授業の内容を、どの程度理解しましたか	0.0	0.0	33.3	33.3	33.3	0	9	4.00
6	あなたがこの授業をあまり理解できなかった理由は主に次のどれですか	0.0	0.0	0.0	0.0	0.0	9	0	0.00
7	担当教員は授業時間を毎回適切に使って、授業をしていましたか	0.0	0.0	0.0	22.2	77.8	0	9	4.78
8	授業の担当教員の熱意は感じられましたか	0.0	0.0	0.0	33.3	66.7	0	9	4.67
9	授業中に担当教員の声は良く聞こえましたか	0.0	0.0	0.0	0.0	100.0	0	9	5.00
10	板書の文字やプロジェクター、配布資料等の教材は見やすく、分かり易いものでしたか	0.0	0.0	0.0	0.0	100.0	0	9	5.00
11	担当教員は学生の理解度を見ながら講義を進めていましたか	0.0	22.2	0.0	0.0	77.8	0	9	4.33
12	学生の私語等の授業の妨げになる行為、あるいはいねむり等を担当教員は注意しましたか	0.0	0.0	0.0	11.1	88.9	0	9	4.89
13	この授業は、内容を伝える為の工夫がどの程度されていたと感じますか	0.0	0.0	0.0	0.0	100.0	0	9	5.00
14	この授業では、自分の意見を発表したり、他の人と討論する機会が設けられていましたか	44.4	11.1	11.1	0.0	33.3	0	9	2.67
15	あなたはこの授業により、どの程度、積極的に学習する態度・意識が身についたと思いますか	11.1	11.1	0.0	0.0	77.8	0	9	4.22
16	この授業に対する全体評価をしてみてください	0.0	0.0	11.1	33.3	55.6	0	9	4.44

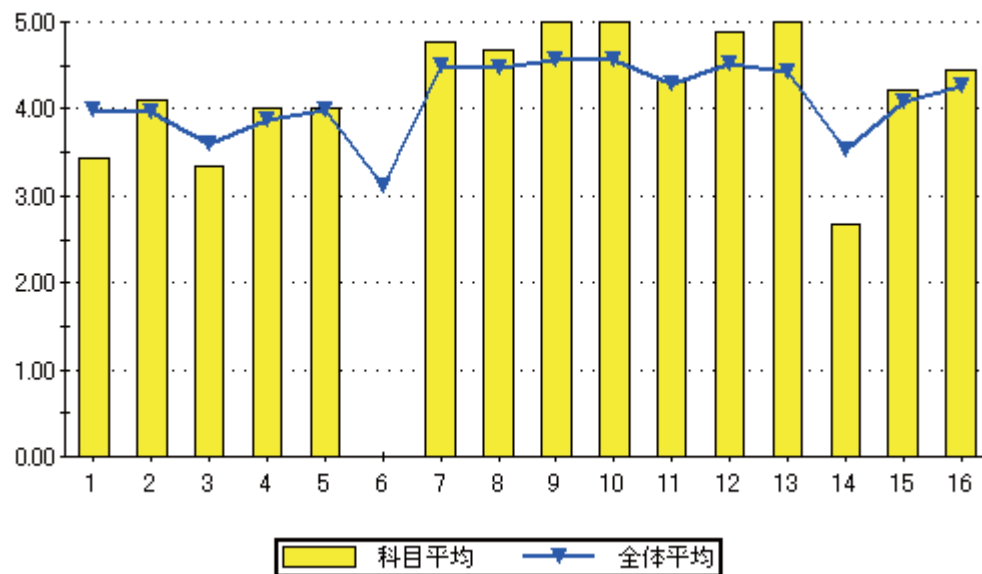

設問16のグラフ

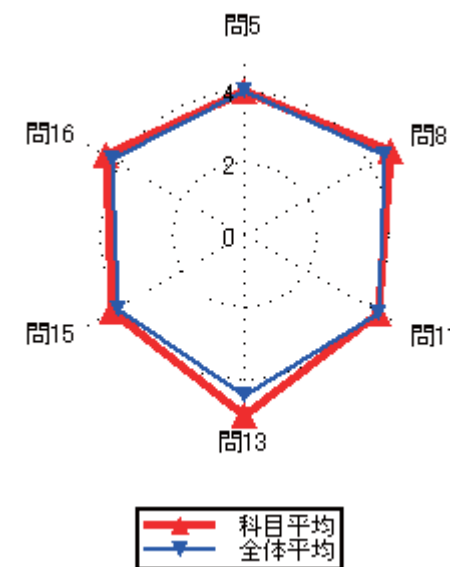
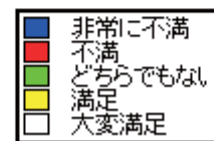
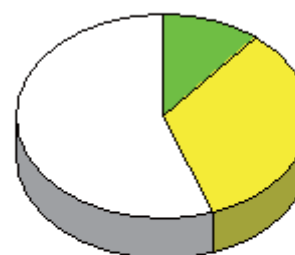

集計結果表（グラフ付き）

科目名	514 木質構造
教員氏名	那花 弘行

		回答率 (%)					無効	有効	平均
		5	4	3	2	1			
		いいえ	概ね、いいえ	どちらでもない	概ね、はい	はい			
1	あなたのこの授業中の態度は、どの程度積極的かつ真剣でしたか	0.0	14.3	0.0	42.9	42.9	0	7	4.14
2	この授業では、自ら学習できるように、自主学習のポイントに関する指導・指示がされましたか。	0.0	14.3	0.0	42.9	42.9	0	7	4.14
3	あなたはこの授業に対して、自主学習（予習、復習）をどの程度行いましたか	14.3	28.6	0.0	42.9	14.3	0	7	3.14
4	あなたがこの授業に対して、あまり自主学習を行なわなかった理由は主に次のどれですか。	0.0	0.0	0.0	66.7	33.3	4	3	4.33
5	あなたはこの授業の内容を、どの程度理解しましたか	0.0	0.0	42.9	42.9	14.3	0	7	3.71
6	あなたがこの授業をあまり理解できなかった理由は主に次のどれですか	0.0	0.0	0.0	0.0	0.0	7	0	0.00
7	担当教員は授業時間を毎回適切に使って、授業をしていましたか	0.0	0.0	0.0	57.1	42.9	0	7	4.43
8	授業の担当教員の熱意は感じられましたか	0.0	0.0	14.3	57.1	28.6	0	7	4.14
9	授業中に担当教員の声は良く聞こえましたか	0.0	0.0	0.0	42.9	57.1	0	7	4.57
10	板書の文字やプロジェクター、配布資料等の教材は見やすく、分かり易いものでしたか	0.0	0.0	0.0	28.6	71.4	0	7	4.71
11	担当教員は学生の理解度を見ながら講義を進めていましたか	14.3	0.0	0.0	42.9	42.9	0	7	4.00
12	学生の私語等の授業の妨げになる行為、あるいはいねむり等を担当教員は注意しましたか	0.0	0.0	0.0	28.6	71.4	0	7	4.71
13	この授業は、内容を伝える為の工夫がどの程度されていたと感じますか	0.0	0.0	0.0	42.9	57.1	0	7	4.57
14	この授業では、自分の意見を発表したり、他の人と討論する機会が設けられていましたか	42.9	14.3	0.0	28.6	14.3	0	7	2.57
15	あなたはこの授業により、どの程度、積極的に学習する態度・意識が身についたと思いますか	14.3	14.3	0.0	14.3	57.1	0	7	3.86
16	この授業に対する全体評価をしてみてください	0.0	0.0	0.0	71.4	28.6	0	7	4.29

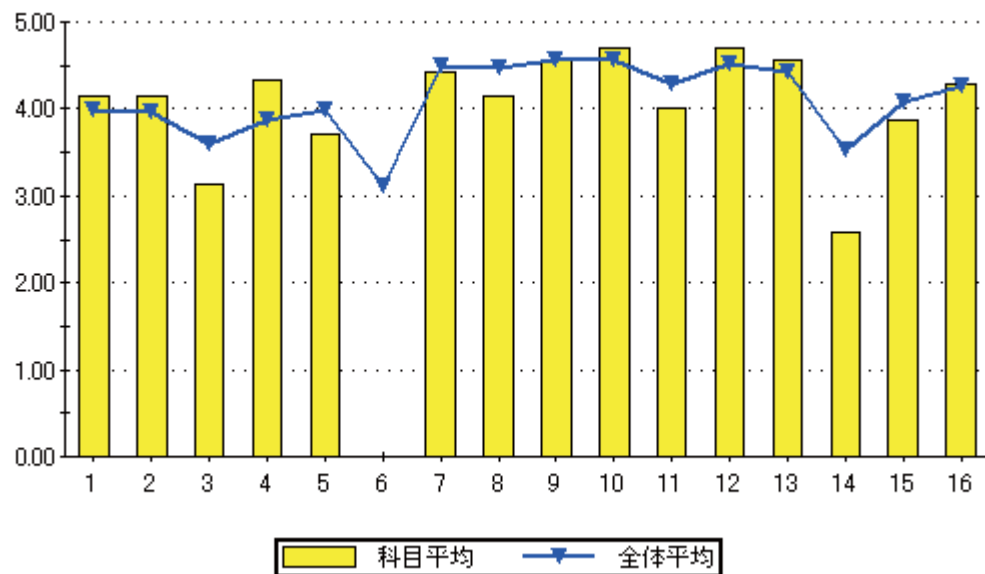

設問16のグラフ

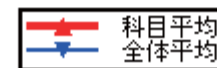
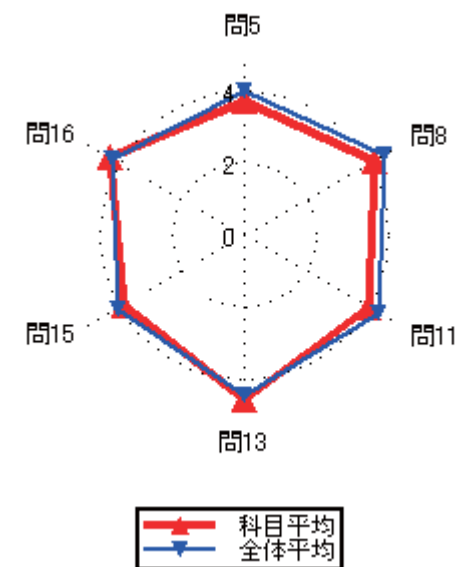
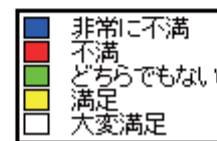

### 集計結果表（グラフ付き）

科目名	515 構造力学Ⅱ
教員氏名	那花 弘行

		回答率 (%)					無効	有効	平均
		5	4	3	2	1			
		いいえ	概ね、いいえ	どちらでもない	概ね、はい	はい			
1	あなたのこの授業中の態度は、どの程度積極的かつ真剣でしたか	0.0	14.3	0.0	0.0	85.7	0	7	4.57
2	この授業では、自ら学習できるように、自主学習のポイントに関する指導・指示がされましたか。	0.0	14.3	0.0	28.6	57.1	0	7	4.29
3	あなたはこの授業に対して、自主学習（予習、復習）をどの程度行いましたか	42.9	0.0	14.3	0.0	42.9	0	7	3.00
4	あなたがこの授業に対して、あまり自主学習を行なわなかった理由は主に次のどれですか。	0.0	33.3	0.0	33.3	33.3	4	3	3.67
5	あなたはこの授業の内容を、どの程度理解しましたか	0.0	14.3	42.9	0.0	42.9	0	7	3.71
6	あなたがこの授業をあまり理解できなかった理由は主に次のどれですか	0.0	0.0	0.0	100.0	0.0	6	1	4.00
7	担当教員は授業時間を毎回適切に使って、授業をしていましたか	0.0	0.0	0.0	28.6	71.4	0	7	4.71
8	授業の担当教員の熱意は感じられましたか	0.0	0.0	0.0	28.6	71.4	0	7	4.71
9	授業中に担当教員の声は良く聞こえましたか	0.0	0.0	0.0	0.0	100.0	0	7	5.00
10	板書の文字やプロジェクター、配布資料等の教材は見やすく、分かり易いものでしたか	0.0	0.0	0.0	14.3	85.7	0	7	4.86
11	担当教員は学生の理解度を見ながら講義を進めていましたか	14.3	0.0	28.6	0.0	57.1	0	7	3.86
12	学生の私語等の授業の妨げになる行為、あるいはいねむり等を担当教員は注意しましたか	0.0	0.0	0.0	0.0	100.0	0	7	5.00
13	この授業は、内容を伝える為の工夫がどの程度されていたと感じますか	0.0	0.0	0.0	14.3	85.7	0	7	4.86
14	この授業では、自分の意見を発表したり、他の人と討論する機会が設けられていましたか	71.4	0.0	0.0	0.0	28.6	0	7	2.14
15	あなたはこの授業により、どの程度、積極的に学習する態度・意識が身についたと思いますか	28.6	0.0	14.3	0.0	57.1	0	7	3.57
16	この授業に対する全体評価をしてみてください	0.0	0.0	14.3	28.6	57.1	0	7	4.43

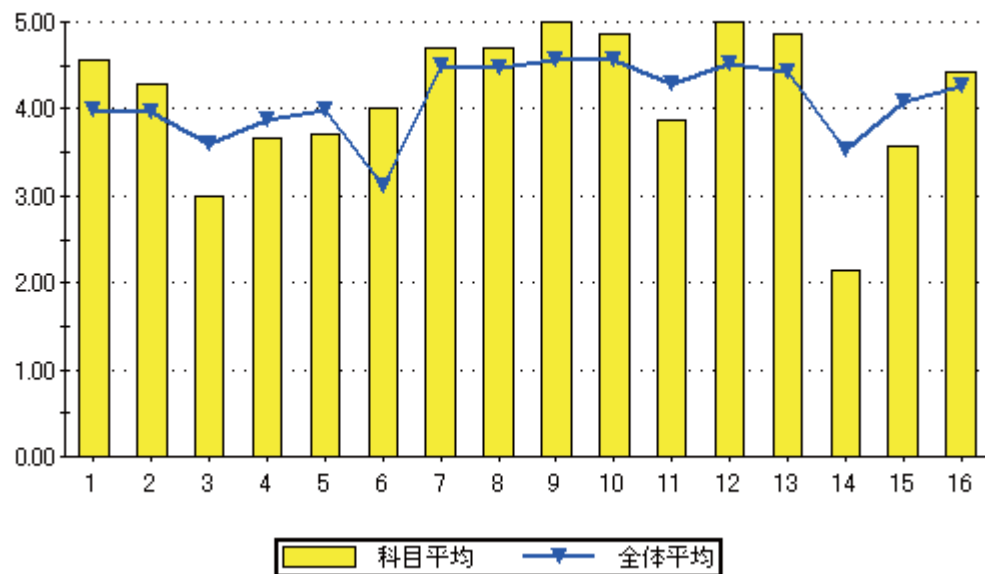

設問16のグラフ

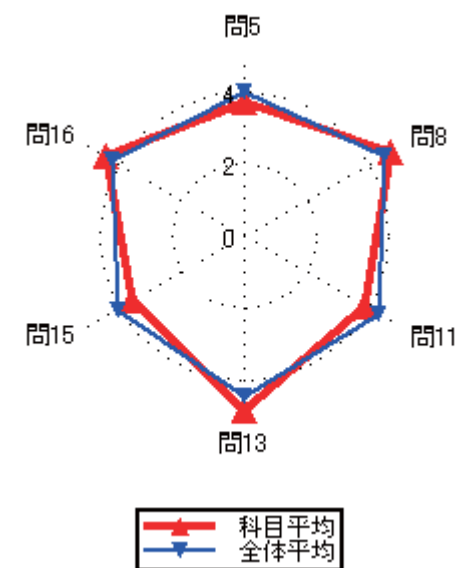
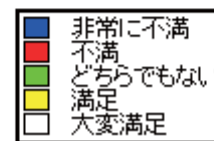



### 集計結果表（グラフ付き）

	科目名 516 建築設備	教員氏名 辻 潔	回答率 (%)					無効	有効	平均
			5	4	3	2	1			
			いいえ	概ね、いいえ	どちらでもない	概ね、はい	はい			
1	あなたのこの授業中の態度は、どの程度積極的かつ真剣でしたか		0.0	20.0	13.3	13.3	53.3	0	15	4.00
2	この授業では、自ら学習できるように、自主学習のポイントに関する指導・指示がされましたか。		6.7	6.7	6.7	13.3	66.7	0	15	4.27
3	あなたはこの授業に対して、自主学習（予習、復習）をどの程度行いましたか		13.3	20.0	20.0	20.0	26.7	0	15	3.27
4	あなたがこの授業に対して、あまり自主学習を行なわなかった理由は主に次のどれですか。		0.0	0.0	20.0	40.0	40.0	10	5	4.20
5	あなたはこの授業の内容を、どの程度理解しましたか		0.0	0.0	20.0	46.7	33.3	0	15	4.13
6	あなたがこの授業をあまり理解できなかった理由は主に次のどれですか		0.0	0.0	0.0	0.0	0.0	15	0	0.00
7	担当教員は授業時間を毎回適切に使って、授業をしていましたか		0.0	0.0	6.7	26.7	66.7	0	15	4.60
8	授業の担当教員の熱意は感じられましたか		0.0	0.0	6.7	26.7	66.7	0	15	4.60
9	授業中に担当教員の声は良く聞こえましたか		0.0	0.0	6.7	13.3	80.0	0	15	4.73
10	板書の文字やプロジェクター、配布資料等の教材は見やすく、分かり易いものでしたか		0.0	0.0	6.7	0.0	93.3	0	15	4.87
11	担当教員は学生の理解度を見ながら講義を進めていましたか		6.7	6.7	6.7	13.3	66.7	0	15	4.27
12	学生の私語等の授業の妨げになる行為、あるいはいねむり等を担当教員は注意しましたか		0.0	0.0	6.7	0.0	93.3	0	15	4.87
13	この授業は、内容を伝える為の工夫がどの程度されていたと感じますか		0.0	0.0	6.7	20.0	73.3	0	15	4.67
14	この授業では、自分の意見を発表したり、他の人と討論する機会が設けられていましたか		26.7	0.0	26.7	6.7	40.0	0	15	3.33
15	あなたはこの授業により、どの程度、積極的に学習する態度・意識が身についたと思いますか		20.0	6.7	13.3	13.3	46.7	0	15	3.60
16	この授業に対する全体評価をしてみてください		0.0	0.0	6.7	40.0	53.3	0	15	4.47

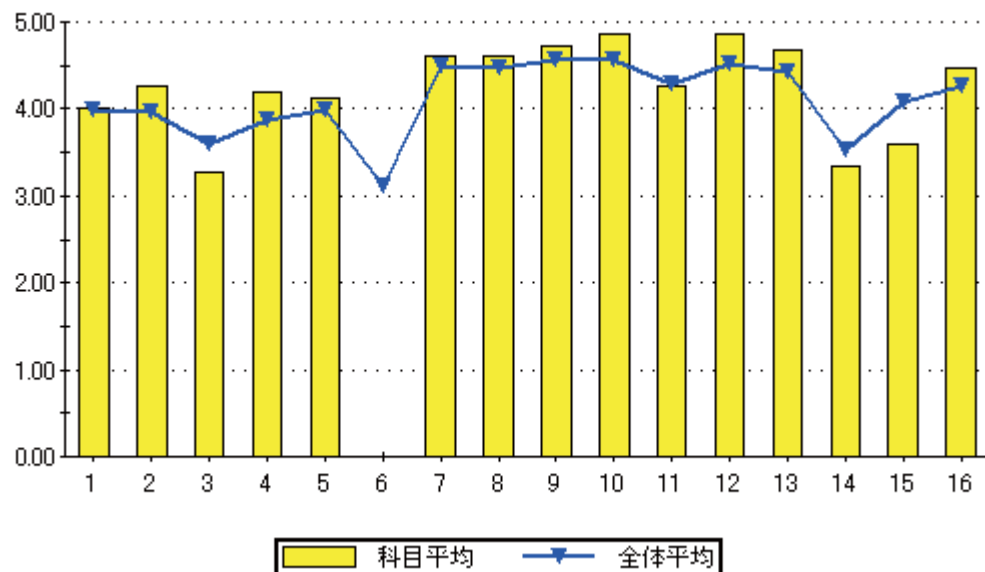

設問16のグラフ

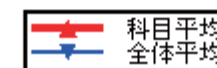
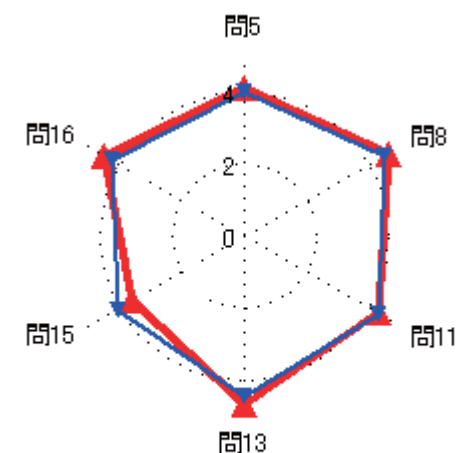
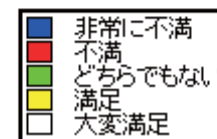
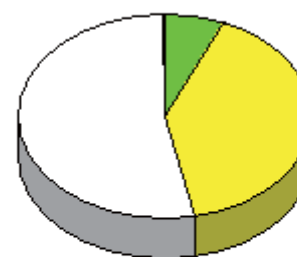

### 集計結果表（グラフ付き）

科目名	517 建築3 DCG
教員氏名	森 元一

		回答率 (%)					無効	有効	平均
		5	4	3	2	1			
		いいえ	概ね、いいえ	どちらでもない	概ね、はい	はい			
1	あなたのこの授業中の態度は、どの程度積極的かつ真剣でしたか	0.0	30.0	0.0	0.0	70.0	0	10	4.10
2	この授業では、自ら学習できるように、自主学習のポイントに関する指導・指示がされましたか。	10.0	0.0	0.0	10.0	80.0	0	10	4.50
3	あなたはこの授業に対して、自主学習（予習、復習）をどの程度行いましたか	20.0	0.0	10.0	0.0	70.0	0	10	4.00
4	あなたがこの授業に対して、あまり自主学習を行なわなかった理由は主に次のどれですか。	0.0	0.0	0.0	50.0	50.0	8	2	4.50
5	あなたはこの授業の内容を、どの程度理解しましたか	0.0	0.0	0.0	30.0	70.0	0	10	4.70
6	あなたがこの授業をあまり理解できなかった理由は主に次のどれですか	0.0	0.0	0.0	0.0	0.0	10	0	0.00
7	担当教員は授業時間を毎回適切に使って、授業をしていましたか	0.0	0.0	0.0	30.0	70.0	0	10	4.70
8	授業の担当教員の熱意は感じられましたか	0.0	0.0	0.0	10.0	90.0	0	10	4.90
9	授業中に担当教員の声は良く聞こえましたか	0.0	0.0	0.0	0.0	100.0	0	10	5.00
10	板書の文字やプロジェクター、配布資料等の教材は見やすく、分かり易いものでしたか	0.0	0.0	0.0	10.0	90.0	0	10	4.90
11	担当教員は学生の理解度を見ながら講義を進めていましたか	0.0	0.0	10.0	10.0	80.0	0	10	4.70
12	学生の私語等の授業の妨げになる行為、あるいはいねむり等を担当教員は注意しましたか	10.0	0.0	0.0	0.0	90.0	0	10	4.60
13	この授業は、内容を伝える為の工夫がどの程度されていたと感じますか	0.0	0.0	10.0	0.0	90.0	0	10	4.80
14	この授業では、自分の意見を発表したり、他の人と討論する機会が設けられていましたか	20.0	10.0	0.0	0.0	70.0	0	10	3.90
15	あなたはこの授業により、どの程度、積極的に学習する態度・意識が身についたと思いますか	20.0	0.0	0.0	0.0	80.0	0	10	4.20
16	この授業に対する全体評価をしてみてください	0.0	0.0	10.0	10.0	80.0	0	10	4.70

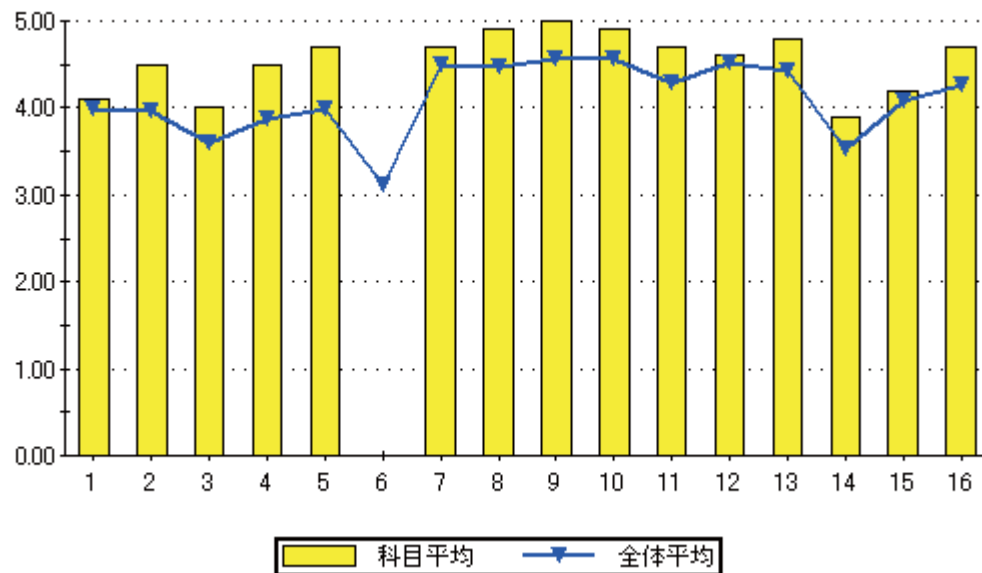

設問16のグラフ

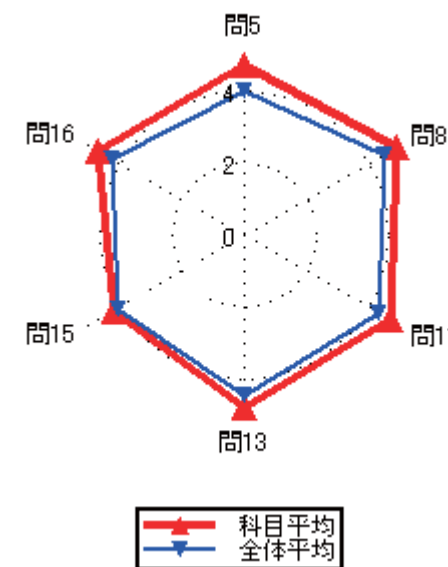
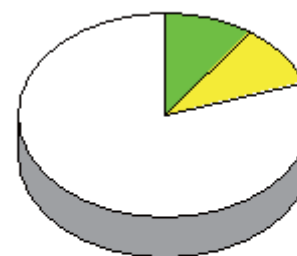

### 集計結果表（グラフ付き）

科目名	518 基礎製図
教員氏名	徳永 健至

		回答率 (%)					無効	有効	平均
		5	4	3	2	1			
		いいえ	概ね、いいえ	どちらでもない	概ね、はい	はい			
1	あなたのこの授業中の態度は、どの程度積極的かつ真剣でしたか	3.8	46.2	0.0	11.5	38.5	0	26	3.35
2	この授業では、自ら学習できるように、自主学習のポイントに関する指導・指示がされましたか。	19.2	15.4	15.4	26.9	23.1	0	26	3.19
3	あなたはこの授業に対して、自主学習（予習、復習）をどの程度行いましたか	30.8	23.1	3.8	11.5	30.8	0	26	2.88
4	あなたがこの授業に対して、あまり自主学習を行なわなかった理由は主に次のどれですか。	0.0	0.0	28.6	14.3	57.1	12	14	4.29
5	あなたはこの授業の内容を、どの程度理解しましたか	0.0	0.0	0.0	34.6	65.4	0	26	4.65
6	あなたがこの授業をあまり理解できなかった理由は主に次のどれですか	0.0	0.0	0.0	0.0	0.0	26	0	0.00
7	担当教員は授業時間を毎回適切に使って、授業をしていましたか	0.0	0.0	0.0	15.4	84.6	0	26	4.85
8	授業の担当教員の熱意は感じられましたか	0.0	0.0	3.8	30.8	65.4	0	26	4.62
9	授業中に担当教員の声は良く聞こえましたか	0.0	0.0	0.0	23.1	76.9	0	26	4.77
10	板書の文字やプロジェクター、配布資料等の教材は見やすく、分かり易いものでしたか	0.0	3.8	0.0	11.5	84.6	0	26	4.77
11	担当教員は学生の理解度を見ながら講義を進めていましたか	0.0	0.0	0.0	19.2	80.8	0	26	4.81
12	学生の私語等の授業の妨げになる行為、あるいはいねむり等を担当教員は注意しましたか	0.0	3.8	0.0	42.3	53.8	0	26	4.46
13	この授業は、内容を伝える為の工夫がどの程度されていたと感じますか	0.0	0.0	0.0	7.7	92.3	0	26	4.92
14	この授業では、自分の意見を発表したり、他の人と討論する機会が設けられていましたか	26.9	11.5	23.1	15.4	23.1	0	26	2.96
15	あなたはこの授業により、どの程度、積極的に学習する態度・意識が身についたと思いますか	15.4	15.4	7.7	3.8	57.7	0	26	3.73
16	この授業に対する全体評価をしてみてください	0.0	0.0	3.8	50.0	46.2	0	26	4.42

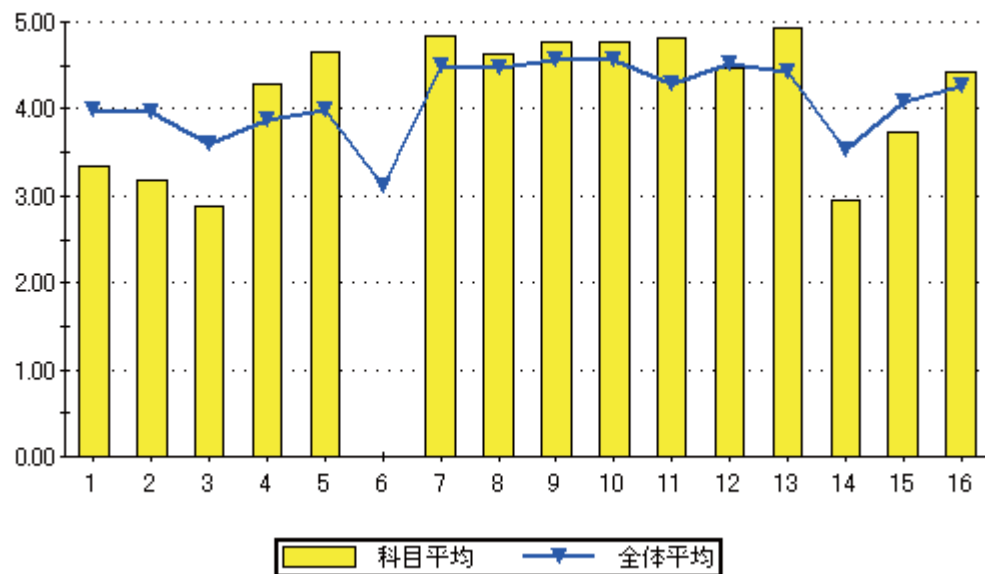

設問16のグラフ

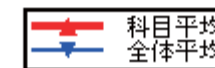
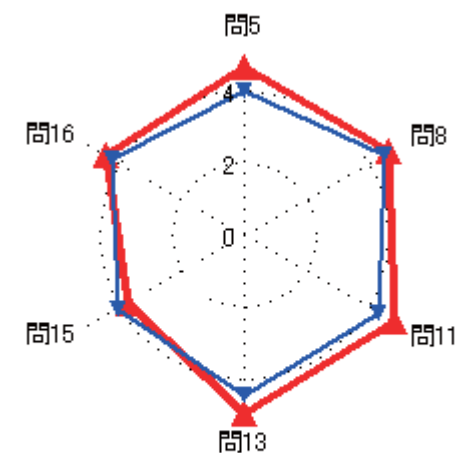
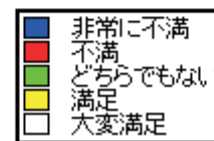
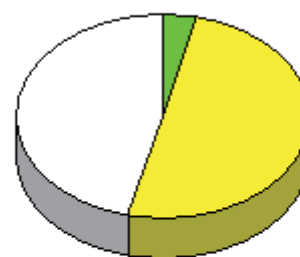

### 集計結果表（グラフ付き）

	科目名 519 インテリア建築都市デザイン演習Ⅱ	教員氏名 堀口 譲司	回答率 (%)					無効	有効	平均
			5	4	3	2	1			
			いいえ	概ね、いいえ	どちらでもない	概ね、はい	はい			
1	あなたのこの授業中の態度は、どの程度積極的かつ真剣でしたか		0.0	42.9	14.3	0.0	42.9	0	7	3.43
2	この授業では、自ら学習できるように、自主学習のポイントに関する指導・指示がされましたか。		14.3	0.0	14.3	14.3	57.1	0	7	4.00
3	あなたはこの授業に対して、自主学習（予習、復習）をどの程度行いましたか		14.3	14.3	14.3	14.3	42.9	0	7	3.57
4	あなたがこの授業に対して、あまり自主学習を行なわなかった理由は主に次のどれですか。		0.0	0.0	0.0	50.0	50.0	5	2	4.50
5	あなたはこの授業の内容を、どの程度理解しましたか		0.0	0.0	0.0	42.9	57.1	0	7	4.57
6	あなたがこの授業をあまり理解できなかった理由は主に次のどれですか		0.0	0.0	0.0	0.0	0.0	7	0	0.00
7	担当教員は授業時間を毎回適切に使って、授業をしていましたか		0.0	0.0	14.3	28.6	57.1	0	7	4.43
8	授業の担当教員の熱意は感じられましたか		0.0	0.0	14.3	14.3	71.4	0	7	4.57
9	授業中に担当教員の声は良く聞こえましたか		0.0	0.0	14.3	14.3	71.4	0	7	4.57
10	板書の文字やプロジェクター、配布資料等の教材は見やすく、分かり易いものでしたか		0.0	0.0	14.3	0.0	85.7	0	7	4.71
11	担当教員は学生の理解度を見ながら講義を進めていましたか		0.0	0.0	28.6	14.3	57.1	0	7	4.29
12	学生の私語等の授業の妨げになる行為、あるいはいねむり等を担当教員は注意しましたか		0.0	0.0	14.3	28.6	57.1	0	7	4.43
13	この授業は、内容を伝える為の工夫がどの程度されていたと感じますか		14.3	0.0	0.0	14.3	71.4	0	7	4.29
14	この授業では、自分の意見を発表したり、他の人と討論する機会が設けられていましたか		0.0	14.3	14.3	28.6	42.9	0	7	4.00
15	あなたはこの授業により、どの程度、積極的に学習する態度・意識が身についたと思いますか		0.0	14.3	0.0	0.0	85.7	0	7	4.57
16	この授業に対する全体評価をしてみてください		0.0	14.3	14.3	28.6	42.9	0	7	4.00

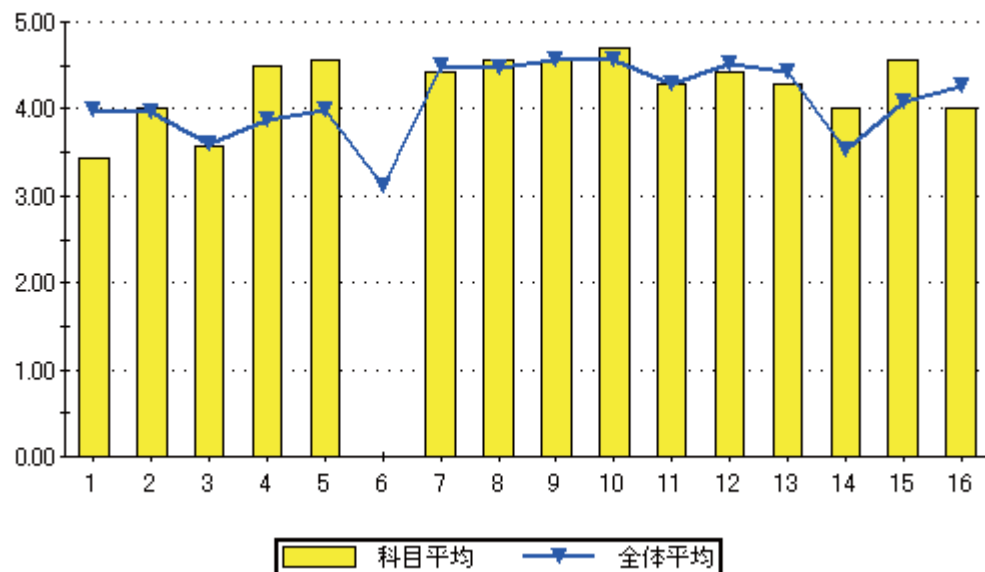

設問16のグラフ

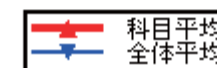
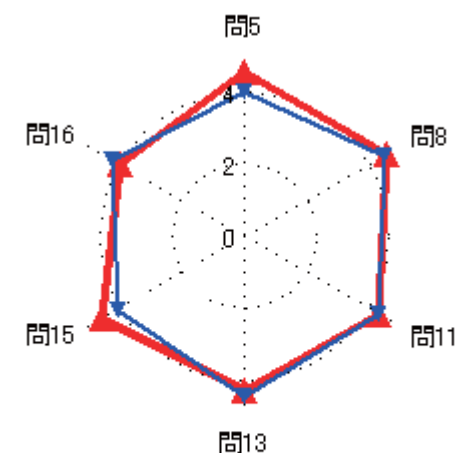
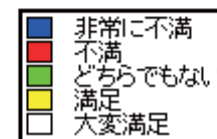

### 集計結果表（グラフ付き）

	科目名 520 インテリア建築都市デザイン演習Ⅳ	教員氏名 堀口 譲司	回答率 (%)					無効	有効	平均
			5	4	3	2	1			
			いいえ	概ね、いいえ	どちらでもない	概ね、はい	はい			
1	あなたのこの授業中の態度は、どの程度積極的かつ真剣でしたか		0.0	0.0	28.6	14.3	57.1	0	7	4.29
2	この授業では、自ら学習できるように、自主学習のポイントに関する指導・指示がされましたか。		14.3	14.3	0.0	42.9	28.6	0	7	3.57
3	あなたはこの授業に対して、自主学習（予習、復習）をどの程度行いましたか		0.0	0.0	0.0	28.6	71.4	0	7	4.71
4	あなたがこの授業に対して、あまり自主学習を行なわなかった理由は主に次のどれですか。		0.0	0.0	0.0	0.0	0.0	7	0	0.00
5	あなたはこの授業の内容を、どの程度理解しましたか		0.0	0.0	14.3	42.9	42.9	0	7	4.29
6	あなたがこの授業をあまり理解できなかった理由は主に次のどれですか		0.0	0.0	0.0	0.0	0.0	7	0	0.00
7	担当教員は授業時間を毎回適切に使って、授業をしていましたか		0.0	0.0	0.0	28.6	71.4	0	7	4.71
8	授業の担当教員の熱意は感じられましたか		0.0	14.3	0.0	28.6	57.1	0	7	4.29
9	授業中に担当教員の声は良く聞こえましたか		0.0	14.3	0.0	42.9	42.9	0	7	4.14
10	板書の文字やプロジェクター、配布資料等の教材は見やすく、分かり易いものでしたか		0.0	0.0	0.0	28.6	71.4	0	7	4.71
11	担当教員は学生の理解度を見ながら講義を進めていましたか		0.0	0.0	14.3	14.3	71.4	0	7	4.57
12	学生の私語等の授業の妨げになる行為、あるいはいねむり等を担当教員は注意しましたか		0.0	0.0	0.0	14.3	85.7	0	7	4.86
13	この授業は、内容を伝える為の工夫がどの程度されていたと感じますか		0.0	14.3	0.0	28.6	57.1	0	7	4.29
14	この授業では、自分の意見を発表したり、他の人と討論する機会が設けられていましたか		0.0	0.0	0.0	42.9	57.1	0	7	4.57
15	あなたはこの授業により、どの程度、積極的に学習する態度・意識が身についたと思いますか		0.0	0.0	0.0	14.3	85.7	0	7	4.86
16	この授業に対する全体評価をしてみてください		0.0	14.3	0.0	42.9	42.9	0	7	4.14

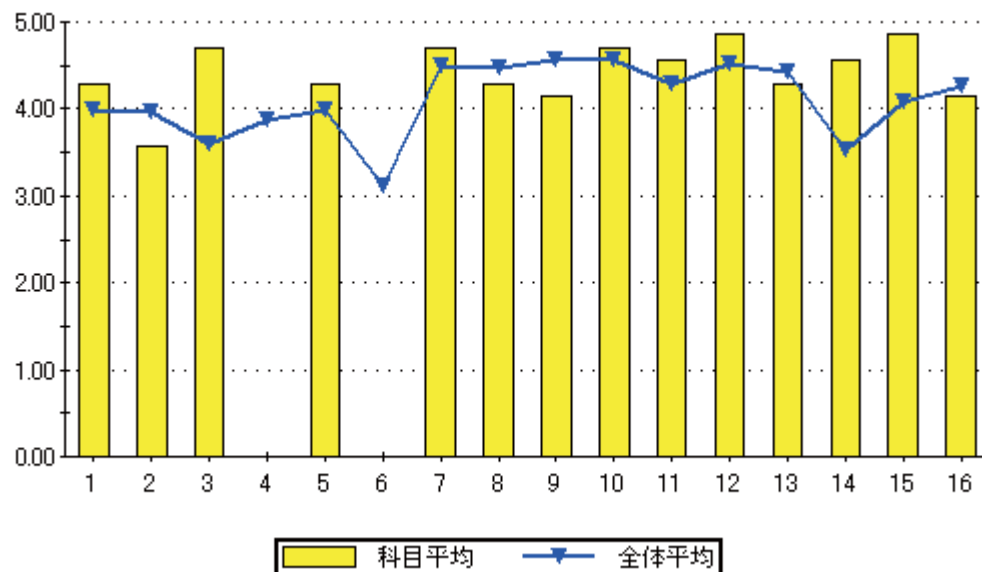

設問16のグラフ

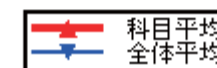
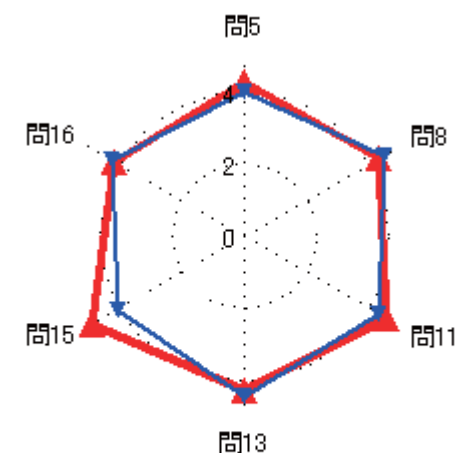
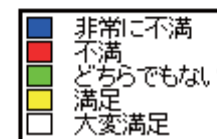

### 集計結果表（グラフ付き）

	科目名 601 現代社会の諸相	教員氏名 下豊留 佳奈	回答率 (%)					無効	有効	平均
			5	4	3	2	1			
			いいえ	概ね、いいえ	どちらでもない	概ね、はい	はい			
1	あなたのこの授業中の態度は、どの程度積極的かつ真剣でしたか		1.0	21.6	23.5	13.7	40.2	0	102	3.71
2	この授業では、自ら学習できるように、自主学習のポイントに関する指導・指示がされましたか。		15.7	8.8	20.6	17.6	37.3	0	102	3.52
3	あなたはこの授業に対して、自主学習（予習、復習）をどの程度行いましたか		21.6	17.6	15.7	7.8	37.3	0	102	3.22
4	あなたがこの授業に対して、あまり自主学習を行なわなかった理由は主に次のどれですか。		5.0	7.5	10.0	7.5	70.0	62	40	4.30
5	あなたはこの授業の内容を、どの程度理解しましたか		1.0	2.0	20.6	31.4	45.1	0	102	4.18
6	あなたがこの授業をあまり理解できなかった理由は主に次のどれですか		66.7	0.0	0.0	33.3	0.0	99	3	2.00
7	担当教員は授業時間を毎回適切に使って、授業をしていましたか		0.0	1.0	11.8	21.6	65.7	0	102	4.52
8	授業の担当教員の熱意は感じられましたか		0.0	2.0	11.8	24.5	61.8	0	102	4.46
9	授業中に担当教員の声は良く聞こえましたか		0.0	1.0	12.7	13.7	72.5	0	102	4.58
10	板書の文字やプロジェクター、配布資料等の教材は見やすく、分かり易いものでしたか		0.0	1.0	10.8	15.7	72.5	0	102	4.60
11	担当教員は学生の理解度を見ながら講義を進めていましたか		5.9	4.9	13.7	21.6	53.9	0	102	4.13
12	学生の私語等の授業の妨げになる行為、あるいはいねむり等を担当教員は注意しましたか		3.9	2.0	9.8	21.6	62.7	0	102	4.37
13	この授業は、内容を伝える為の工夫がどの程度されていたと感じますか		0.0	1.0	13.7	19.6	65.7	0	102	4.50
14	この授業では、自分の意見を発表したり、他の人と討論する機会が設けられていましたか		11.8	12.7	16.7	15.7	43.1	0	102	3.66
15	あなたはこの授業により、どの程度、積極的に学習する態度・意識が身についたと思いますか		2.9	10.8	13.7	17.6	54.9	0	102	4.11
16	この授業に対する全体評価をしてみてください		0.0	1.0	20.6	32.4	46.1	0	102	4.24

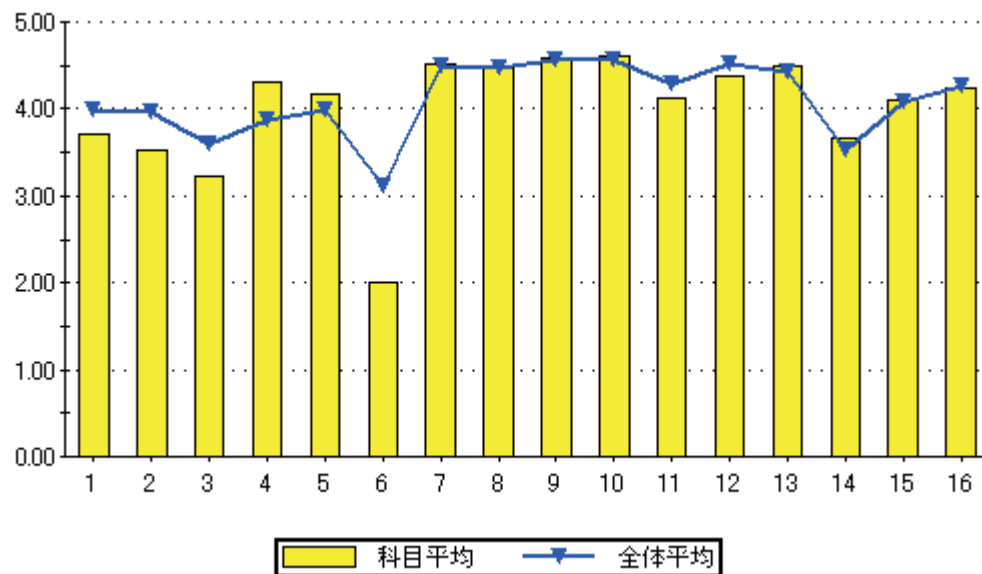

問16のグラフ

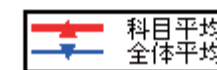
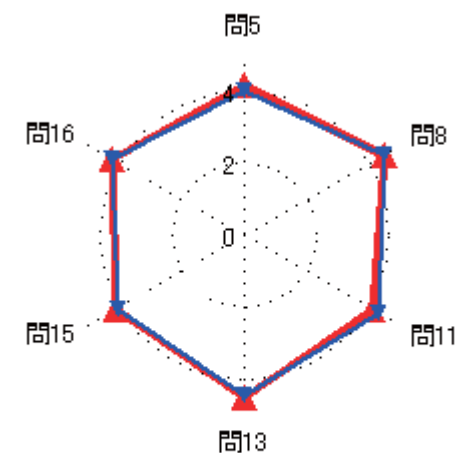
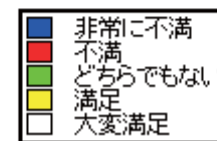
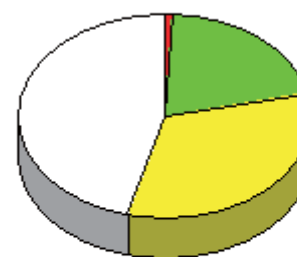



### 集計結果表（グラフ付き）

	科目名 602 経営学総論	教員氏名 下豊留 佳奈	回答率 (%)					無効	有効	平均
			5	4	3	2	1			
			いいえ	概ね、いいえ	どちらでもない	概ね、はい	はい			
1	あなたのこの授業中の態度は、どの程度積極的かつ真剣でしたか		0.9	29.4	19.3	15.6	34.9	0	109	3.54
2	この授業では、自ら学習できるように、自主学習のポイントに関する指導・指示がされましたか。		11.9	13.8	20.2	19.3	34.9	0	109	3.51
3	あなたはこの授業に対して、自主学習（予習、復習）をどの程度行いましたか		22.0	14.7	18.3	11.9	33.0	0	109	3.19
4	あなたがこの授業に対して、あまり自主学習を行なわなかった理由は主に次のどれですか。		7.5	5.0	20.0	15.0	52.5	69	40	4.00
5	あなたはこの授業の内容を、どの程度理解しましたか		0.0	0.9	26.6	33.0	39.4	0	109	4.11
6	あなたがこの授業をあまり理解できなかった理由は主に次のどれですか		100.0	0.0	0.0	0.0	0.0	108	1	1.00
7	担当教員は授業時間を毎回適切に使って、授業をしていましたか		0.0	0.9	11.0	23.9	64.2	0	109	4.51
8	授業の担当教員の熱意は感じられましたか		0.0	0.9	8.3	23.9	67.0	0	109	4.57
9	授業中に担当教員の声は良く聞こえましたか		0.0	0.9	8.3	11.9	78.9	0	109	4.69
10	板書の文字やプロジェクター、配布資料等の教材は見やすく、分かり易いものでしたか		0.0	0.0	7.3	14.7	78.0	0	109	4.71
11	担当教員は学生の理解度を見ながら講義を進めていましたか		0.9	1.8	5.5	29.4	62.4	0	109	4.50
12	学生の私語等の授業の妨げになる行為、あるいはいねむり等を担当教員は注意しましたか		0.9	5.5	8.3	16.5	68.8	0	109	4.47
13	この授業は、内容を伝える為の工夫がどの程度されていたと感じますか		0.0	0.0	9.2	26.6	64.2	0	109	4.55
14	この授業では、自分の意見を発表したり、他の人と討論する機会が設けられていましたか		6.4	11.9	14.7	25.7	41.3	0	109	3.83
15	あなたはこの授業により、どの程度、積極的に学習する態度・意識が身についたと思いますか		2.8	7.3	11.0	26.6	52.3	0	109	4.18
16	この授業に対する全体評価をしてみてください		0.0	0.0	12.8	43.1	44.0	0	109	4.31

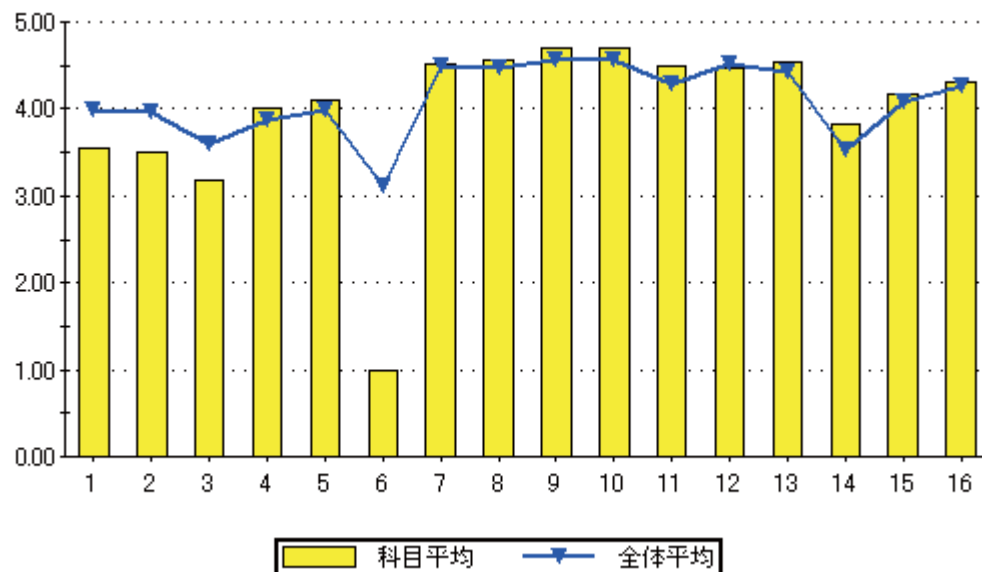

問16のグラフ

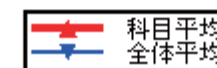
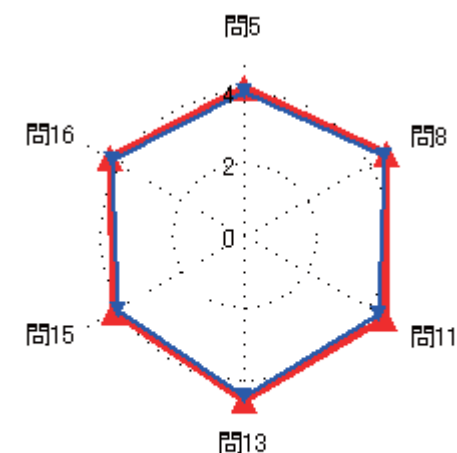
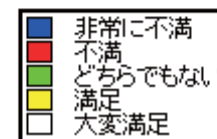
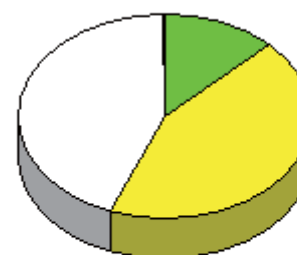

### 集計結果表（グラフ付き）

科目名	603 日本国憲法
教員氏名	関口 晃治

		回答率 (%)					無効	有効	平均
		5	4	3	2	1			
		いいえ	概ね、いいえ	どちらでもない	概ね、はい	はい			
1	あなたのこの授業中の態度は、どの程度積極的かつ真剣でしたか	0.0	0.0	12.5	12.5	75.0	0	8	4.63
2	この授業では、自ら学習できるように、自主学習のポイントに関する指導・指示がされましたか。	12.5	12.5	0.0	25.0	50.0	0	8	3.88
3	あなたはこの授業に対して、自主学習（予習、復習）をどの程度行いましたか	12.5	12.5	0.0	25.0	50.0	0	8	3.88
4	あなたがこの授業に対して、あまり自主学習を行なわなかった理由は主に次のどれですか。	0.0	0.0	0.0	0.0	100.0	6	2	5.00
5	あなたはこの授業の内容を、どの程度理解しましたか	0.0	0.0	25.0	25.0	50.0	0	8	4.25
6	あなたがこの授業をあまり理解できなかった理由は主に次のどれですか	0.0	0.0	0.0	0.0	0.0	8	0	0.00
7	担当教員は授業時間を毎回適切に使って、授業をしていましたか	0.0	0.0	0.0	25.0	75.0	0	8	4.75
8	授業の担当教員の熱意は感じられましたか	0.0	0.0	0.0	25.0	75.0	0	8	4.75
9	授業中に担当教員の声は良く聞こえましたか	0.0	0.0	0.0	25.0	75.0	0	8	4.75
10	板書の文字やプロジェクター、配布資料等の教材は見やすく、分かり易いものでしたか	0.0	0.0	0.0	25.0	75.0	0	8	4.75
11	担当教員は学生の理解度を見ながら講義を進めていましたか	0.0	0.0	0.0	37.5	62.5	0	8	4.63
12	学生の私語等の授業の妨げになる行為、あるいはいねむり等を担当教員は注意しましたか	0.0	0.0	0.0	50.0	50.0	0	8	4.50
13	この授業は、内容を伝える為の工夫がどの程度されていたと感じますか	0.0	0.0	0.0	25.0	75.0	0	8	4.75
14	この授業では、自分の意見を発表したり、他の人と討論する機会が設けられていましたか	25.0	12.5	0.0	25.0	37.5	0	8	3.38
15	あなたはこの授業により、どの程度、積極的に学習する態度・意識が身についたと思いますか	25.0	0.0	0.0	25.0	50.0	0	8	3.75
16	この授業に対する全体評価をしてみてください	0.0	0.0	12.5	25.0	62.5	0	8	4.50

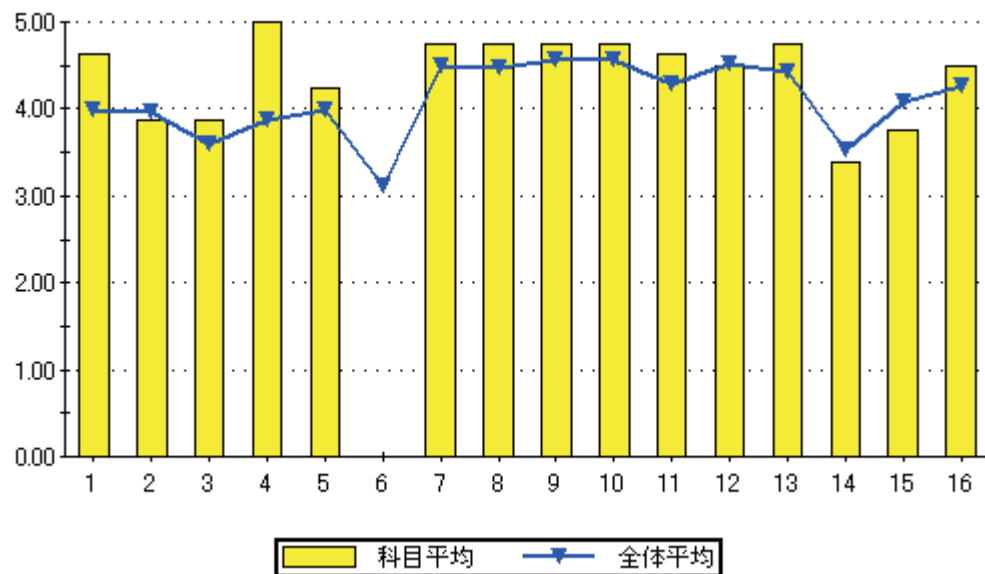

設問16のグラフ

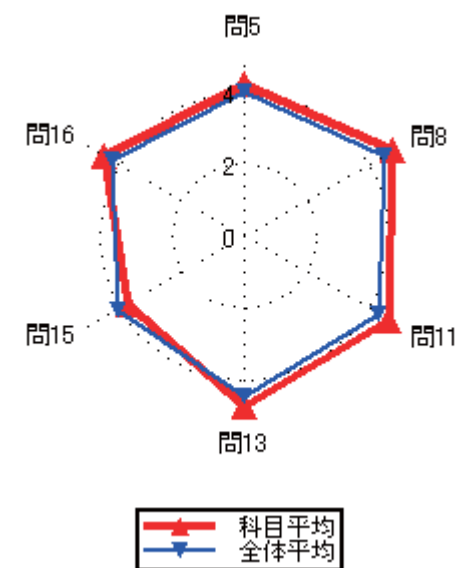

### 集計結果表（グラフ付き）

	科目名 604 コンピュータリテラシー	教員氏名 森園 由香	回答率 (%)					無効	有効	平均
			5 いいえ	4 概ね、いいえ	3 どちらでもない	2 概ね、はい	1 はい			
1	あなたのこの授業中の態度は、どの程度積極的かつ真剣でしたか		0.0	16.0	28.0	16.0	40.0	0	25	3.80
2	この授業では、自ら学習できるように、自主学習のポイントに関する指導・指示がされましたか。		4.0	4.0	24.0	16.0	52.0	0	25	4.08
3	あなたはこの授業に対して、自主学習（予習、復習）をどの程度行いましたか		8.0	8.0	20.0	24.0	40.0	0	25	3.80
4	あなたがこの授業に対して、あまり自主学習を行なわなかった理由は主に次のどれですか。		0.0	25.0	0.0	0.0	75.0	21	4	4.25
5	あなたはこの授業の内容を、どの程度理解しましたか		0.0	4.0	12.0	20.0	64.0	0	25	4.44
6	あなたがこの授業をあまり理解できなかった理由は主に次のどれですか		0.0	0.0	0.0	100.0	0.0	24	1	4.00
7	担当教員は授業時間を毎回適切に使って、授業をしていましたか		0.0	4.0	8.0	12.0	76.0	0	25	4.60
8	授業の担当教員の熱意は感じられましたか		0.0	0.0	4.0	32.0	64.0	0	25	4.60
9	授業中に担当教員の声は良く聞こえましたか		0.0	0.0	4.0	12.0	84.0	0	25	4.80
10	板書の文字やプロジェクター、配布資料等の教材は見やすく、分かり易いものでしたか		0.0	0.0	8.0	4.0	88.0	0	25	4.80
11	担当教員は学生の理解度を見ながら講義を進めていましたか		0.0	0.0	4.0	16.0	80.0	0	25	4.76
12	学生の私語等の授業の妨げになる行為、あるいはいねむり等を担当教員は注意しましたか		0.0	0.0	4.0	32.0	64.0	0	25	4.60
13	この授業は、内容を伝える為の工夫がどの程度されていたと感じますか		0.0	0.0	16.0	16.0	68.0	0	25	4.52
14	この授業では、自分の意見を発表したり、他の人と討論する機会が設けられていましたか		4.0	0.0	20.0	20.0	56.0	0	25	4.24
15	あなたはこの授業により、どの程度、積極的に学習する態度・意識が身についたと思いますか		4.0	0.0	12.0	4.0	80.0	0	25	4.56
16	この授業に対する全体評価をしてみてください		0.0	0.0	8.0	32.0	60.0	0	25	4.52

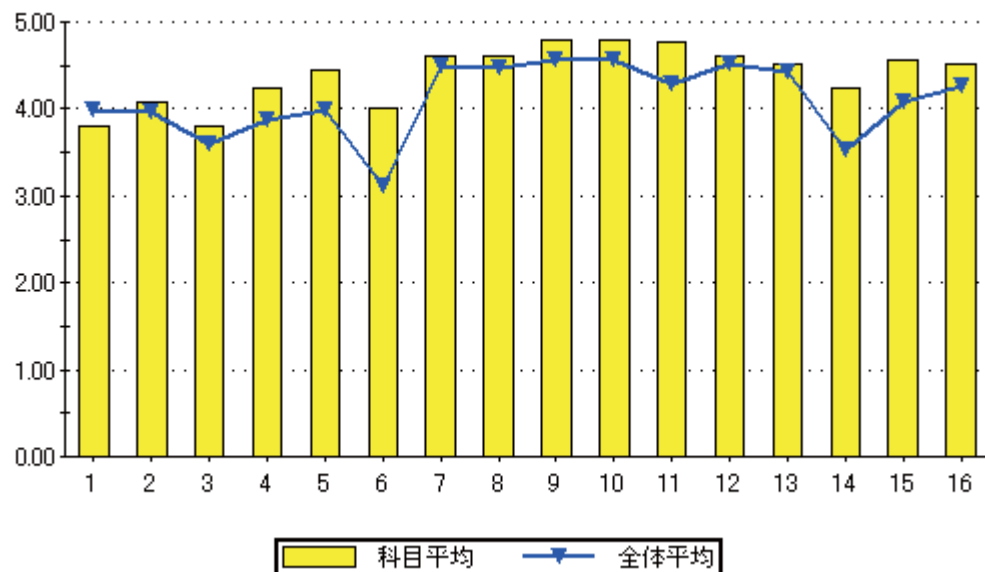

設問16のグラフ

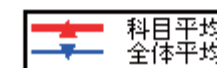
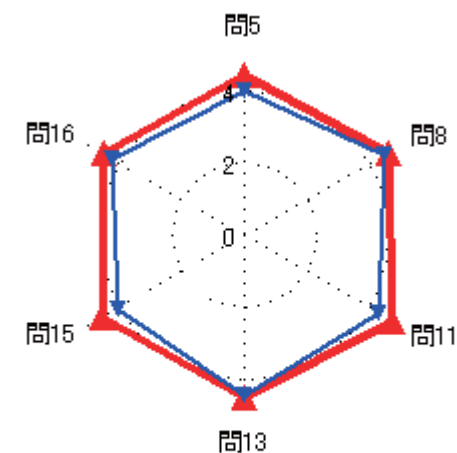
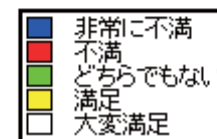

### 集計結果表（グラフ付き）

科目名	605 電気工学基礎概論
教員氏名	大山 良一

		回答率 (%)					無効	有効	平均
		5	4	3	2	1			
		いいえ	概ね、いいえ	どちらでもない	概ね、はい	はい			
1	あなたのこの授業中の態度は、どの程度積極的かつ真剣でしたか	0.0	0.0	27.3	9.1	63.6	0	11	4.36
2	この授業では、自ら学習できるように、自主学習のポイントに関する指導・指示がされましたか。	0.0	0.0	9.1	36.4	54.5	0	11	4.45
3	あなたはこの授業に対して、自主学習（予習、復習）をどの程度行いましたか	0.0	18.2	27.3	27.3	27.3	0	11	3.64
4	あなたがこの授業に対して、あまり自主学習を行なわなかった理由は主に次のどれですか。	0.0	0.0	0.0	100.0	0.0	9	2	4.00
5	あなたはこの授業の内容を、どの程度理解しましたか	0.0	9.1	45.5	27.3	18.2	0	11	3.55
6	あなたがこの授業をあまり理解できなかった理由は主に次のどれですか	0.0	0.0	0.0	0.0	100.0	10	1	5.00
7	担当教員は授業時間を毎回適切に使って、授業をしていましたか	0.0	0.0	9.1	36.4	54.5	0	11	4.45
8	授業の担当教員の熱意は感じられましたか	0.0	9.1	18.2	36.4	36.4	0	11	4.00
9	授業中に担当教員の声は良く聞こえましたか	0.0	0.0	9.1	27.3	63.6	0	11	4.55
10	板書の文字やプロジェクター、配布資料等の教材は見やすく、分かり易いものでしたか	0.0	0.0	0.0	27.3	72.7	0	11	4.73
11	担当教員は学生の理解度を見ながら講義を進めていましたか	9.1	0.0	9.1	45.5	36.4	0	11	4.00
12	学生の私語等の授業の妨げになる行為、あるいはいねむり等を担当教員は注意しましたか	18.2	0.0	0.0	18.2	63.6	0	11	4.09
13	この授業は、内容を伝える為の工夫がどの程度されていたと感じますか	9.1	0.0	9.1	36.4	45.5	0	11	4.09
14	この授業では、自分の意見を発表したり、他の人と討論する機会が設けられていましたか	36.4	27.3	0.0	9.1	27.3	0	11	2.64
15	あなたはこの授業により、どの程度、積極的に学習する態度・意識が身についたと思いますか	9.1	9.1	9.1	36.4	36.4	0	11	3.82
16	この授業に対する全体評価をしてみてください	9.1	0.0	18.2	54.5	18.2	0	11	3.73

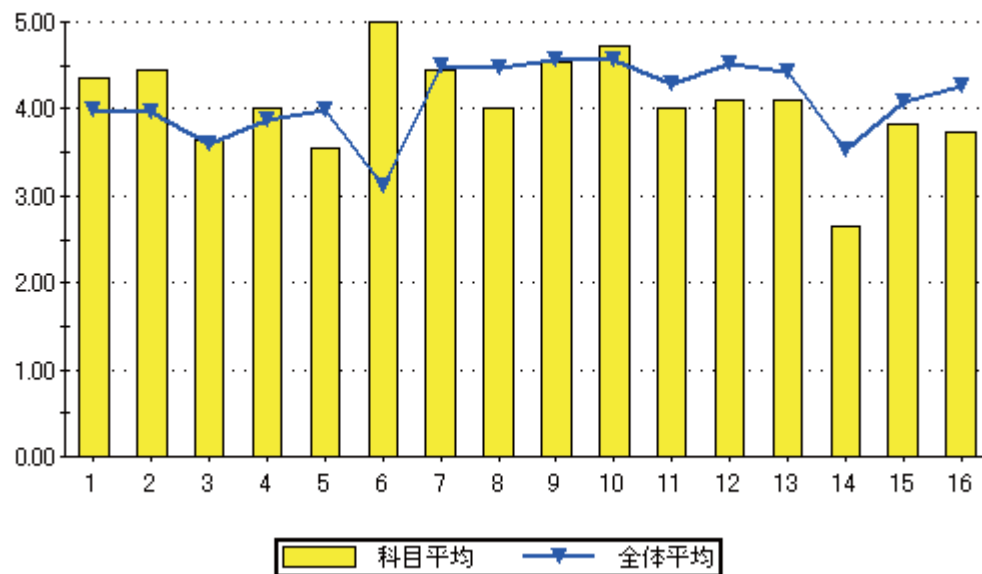

設問16のグラフ

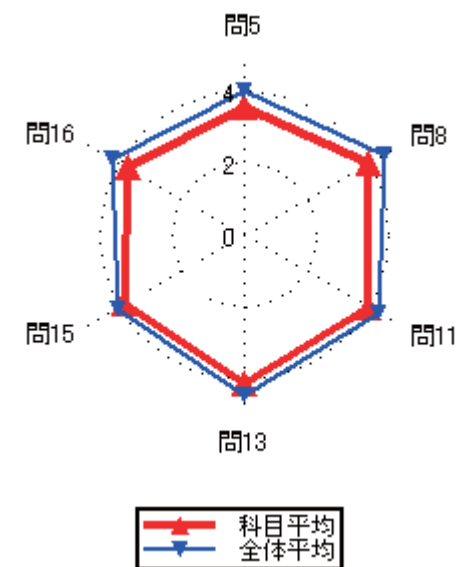
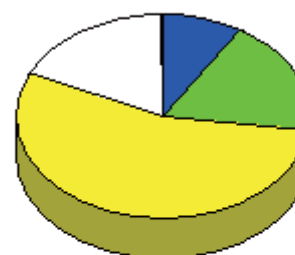

### 集計結果表（グラフ付き）

	科目名 607 基礎物理C	教員氏名 福永 知哉	回答率 (%)					無効	有効	平均
			5	4	3	2	1			
			いいえ	概ね、いいえ	どちらでもない	概ね、はい	はい			
1	あなたのこの授業中の態度は、どの程度積極的かつ真剣でしたか		1.2	0.0	11.1	12.3	75.3	0	81	4.60
2	この授業では、自ら学習できるように、自主学習のポイントに関する指導・指示がされましたか。		0.0	4.9	12.3	24.7	58.0	0	81	4.36
3	あなたはこの授業に対して、自主学習（予習、復習）をどの程度行いましたか		7.4	8.6	14.8	24.7	44.4	0	81	3.90
4	あなたがこの授業に対して、あまり自主学習を行なわなかった理由は主に次のどれですか。		7.7	7.7	23.1	46.2	15.4	68	13	3.54
5	あなたはこの授業の内容を、どの程度理解しましたか		0.0	4.9	29.6	30.9	34.6	0	81	3.95
6	あなたがこの授業をあまり理解できなかった理由は主に次のどれですか		25.0	0.0	25.0	50.0	0.0	77	4	3.00
7	担当教員は授業時間を毎回適切に使って、授業をしていましたか		0.0	1.2	14.8	16.0	67.9	0	81	4.51
8	授業の担当教員の熱意は感じられましたか		0.0	0.0	8.6	18.5	72.8	0	81	4.64
9	授業中に担当教員の声は良く聞こえましたか		0.0	0.0	7.4	14.8	77.8	0	81	4.70
10	板書の文字やプロジェクター、配布資料等の教材は見やすく、分かり易いものでしたか		0.0	0.0	7.4	9.9	82.7	0	81	4.75
11	担当教員は学生の理解度を見ながら講義を進めていましたか		0.0	1.2	9.9	12.3	76.5	0	81	4.64
12	学生の私語等の授業の妨げになる行為、あるいはいねむり等を担当教員は注意しましたか		0.0	1.2	7.4	21.0	70.4	0	81	4.60
13	この授業は、内容を伝える為の工夫がどの程度されていたと感じますか		0.0	2.5	7.4	17.3	72.8	0	81	4.60
14	この授業では、自分の意見を発表したり、他の人と討論する機会が設けられていましたか		7.4	7.4	28.4	16.0	40.7	0	81	3.75
15	あなたはこの授業により、どの程度、積極的に学習する態度・意識が身についたと思いますか		2.5	6.2	18.5	24.7	48.1	0	81	4.10
16	この授業に対する全体評価をしてみてください		0.0	1.2	14.8	33.3	50.6	0	81	4.33

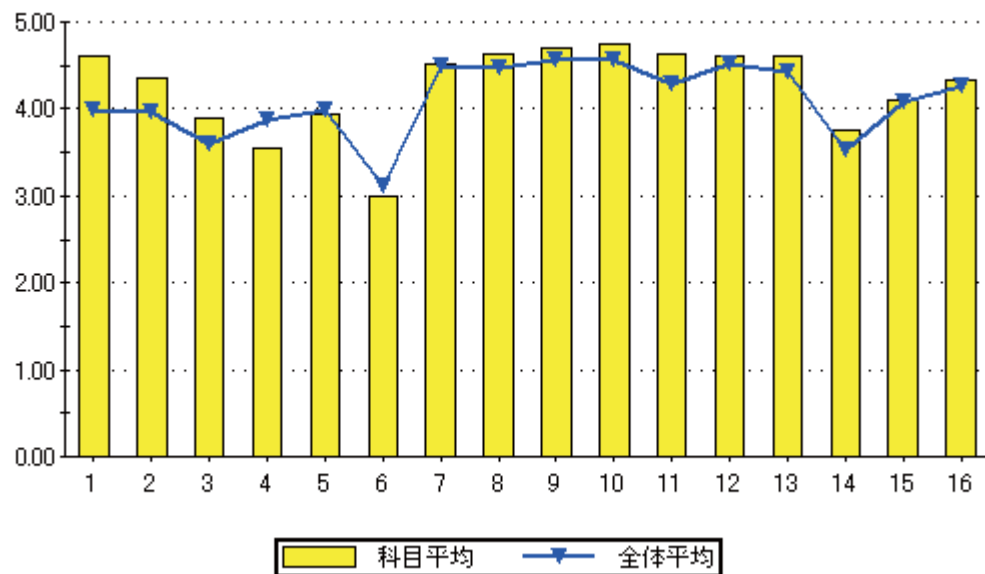

設問16のグラフ

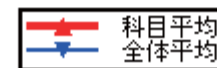
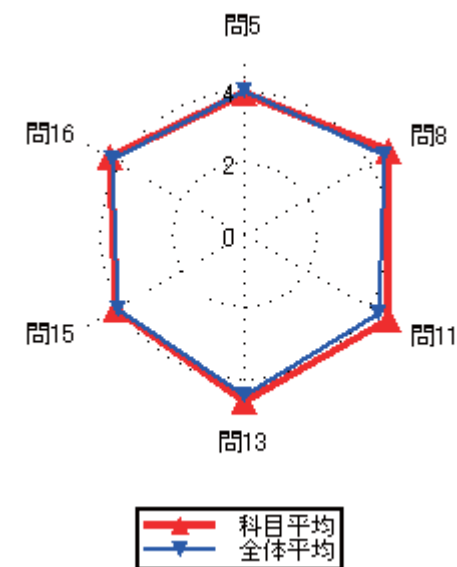
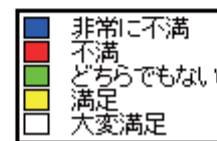
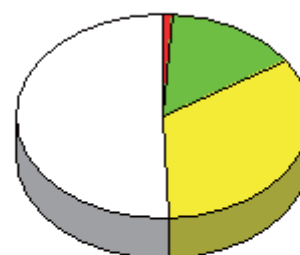

### 集計結果表（グラフ付き）

科目名	608 微分積分学
教員氏名	山元 完二

		回答率 (%)					無効	有効	平均
		5	4	3	2	1			
		いいえ	概ね、いいえ	どちらでもない	概ね、はい	はい			
1	あなたのこの授業中の態度は、どの程度積極的かつ真剣でしたか	0.0	0.0	0.0	0.0	100.0	0	9	5.00
2	この授業では、自ら学習できるように、自主学習のポイントに関する指導・指示がされましたか。	0.0	0.0	0.0	11.1	88.9	0	9	4.89
3	あなたはこの授業に対して、自主学習（予習、復習）をどの程度行いましたか	0.0	0.0	0.0	44.4	55.6	0	9	4.56
4	あなたがこの授業に対して、あまり自主学習を行なわなかった理由は主に次のどれですか。	0.0	0.0	0.0	0.0	0.0	9	0	0.00
5	あなたはこの授業の内容を、どの程度理解しましたか	0.0	11.1	33.3	33.3	22.2	0	9	3.67
6	あなたがこの授業をあまり理解できなかった理由は主に次のどれですか	100.0	0.0	0.0	0.0	0.0	8	1	1.00
7	担当教員は授業時間を毎回適切に使って、授業をしていましたか	0.0	0.0	0.0	11.1	88.9	0	9	4.89
8	授業の担当教員の熱意は感じられましたか	0.0	0.0	0.0	11.1	88.9	0	9	4.89
9	授業中に担当教員の声は良く聞こえましたか	0.0	0.0	0.0	33.3	66.7	0	9	4.67
10	板書の文字やプロジェクター、配布資料等の教材は見やすく、分かり易いものでしたか	0.0	33.3	0.0	0.0	66.7	0	9	4.00
11	担当教員は学生の理解度を見ながら講義を進めていましたか	11.1	11.1	11.1	11.1	55.6	0	9	3.89
12	学生の私語等の授業の妨げになる行為、あるいはいねむり等を担当教員は注意しましたか	0.0	0.0	0.0	44.4	55.6	0	9	4.56
13	この授業は、内容を伝える為の工夫がどの程度されていたと感じますか	0.0	11.1	11.1	33.3	44.4	0	9	4.11
14	この授業では、自分の意見を発表したり、他の人と討論する機会が設けられていましたか	11.1	11.1	55.6	0.0	22.2	0	9	3.11
15	あなたはこの授業により、どの程度、積極的に学習する態度・意識が身についたと思いますか	0.0	11.1	0.0	11.1	77.8	0	9	4.56
16	この授業に対する全体評価をしてみてください	11.1	0.0	0.0	55.6	33.3	0	9	4.00

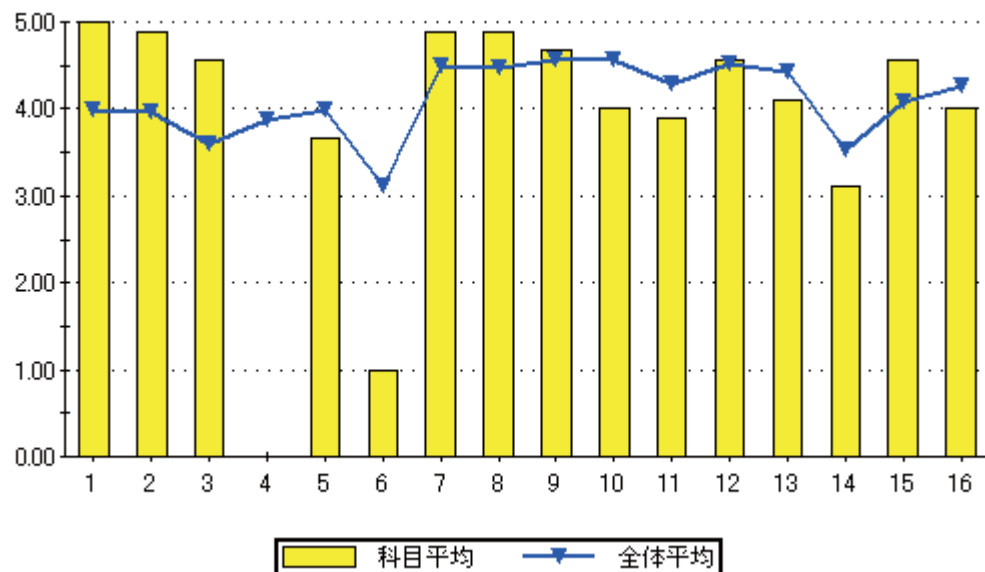

設問16のグラフ

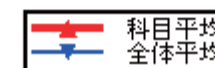
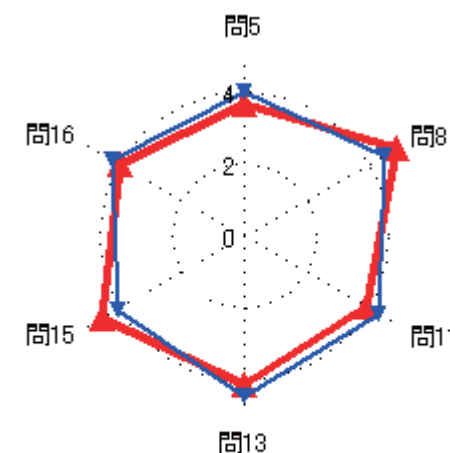
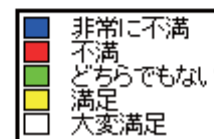
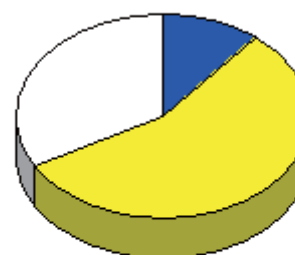



### 集計結果表（グラフ付き）

	科目名 609 基礎数学B	教員氏名 福永 知哉	回答率 (%)					無効	有効	平均
			5 いいえ	4 概ね、いいえ	3 どちらでもない	2 概ね、はい	1 はい			
1	あなたのこの授業中の態度は、どの程度積極的かつ真剣でしたか		1.1	10.3	11.5	11.5	65.5	0	87	4.30
2	この授業では、自ら学習できるように、自主学習のポイントに関する指導・指示がされましたか。		2.3	8.0	9.2	27.6	52.9	0	87	4.21
3	あなたはこの授業に対して、自主学習（予習、復習）をどの程度行いましたか		6.9	16.1	25.3	14.9	36.8	0	87	3.59
4	あなたがこの授業に対して、あまり自主学習を行なわなかった理由は主に次のどれですか。		5.0	15.0	10.0	50.0	20.0	67	20	3.65
5	あなたはこの授業の内容を、どの程度理解しましたか		0.0	5.7	26.4	39.1	28.7	0	87	3.91
6	あなたがこの授業をあまり理解できなかった理由は主に次のどれですか		0.0	20.0	20.0	40.0	20.0	82	5	3.60
7	担当教員は授業時間を毎回適切に使って、授業をしていましたか		1.1	0.0	13.8	26.4	58.6	0	87	4.41
8	授業の担当教員の熱意は感じられましたか		0.0	1.1	6.9	23.0	69.0	0	87	4.60
9	授業中に担当教員の声は良く聞こえましたか		0.0	1.1	4.6	17.2	77.0	0	87	4.70
10	板書の文字やプロジェクター、配布資料等の教材は見やすく、分かり易いものでしたか		0.0	4.6	5.7	14.9	74.7	0	87	4.60
11	担当教員は学生の理解度を見ながら講義を進めていましたか		2.3	1.1	6.9	28.7	60.9	0	87	4.45
12	学生の私語等の授業の妨げになる行為、あるいはいねむり等を担当教員は注意しましたか		8.1	1.2	5.8	9.3	75.6	1	86	4.43
13	この授業は、内容を伝える為の工夫がどの程度されていたと感じますか		1.2	0.0	8.1	27.9	62.8	1	86	4.51
14	この授業では、自分の意見を発表したり、他の人と討論する機会が設けられていましたか		27.9	5.8	29.1	11.6	25.6	1	86	3.01
15	あなたはこの授業により、どの程度、積極的に学習する態度・意識が身についたと思いますか		8.1	9.3	17.4	27.9	37.2	1	86	3.77
16	この授業に対する全体評価をしてみてください		0.0	1.1	11.5	43.7	43.7	0	87	4.30

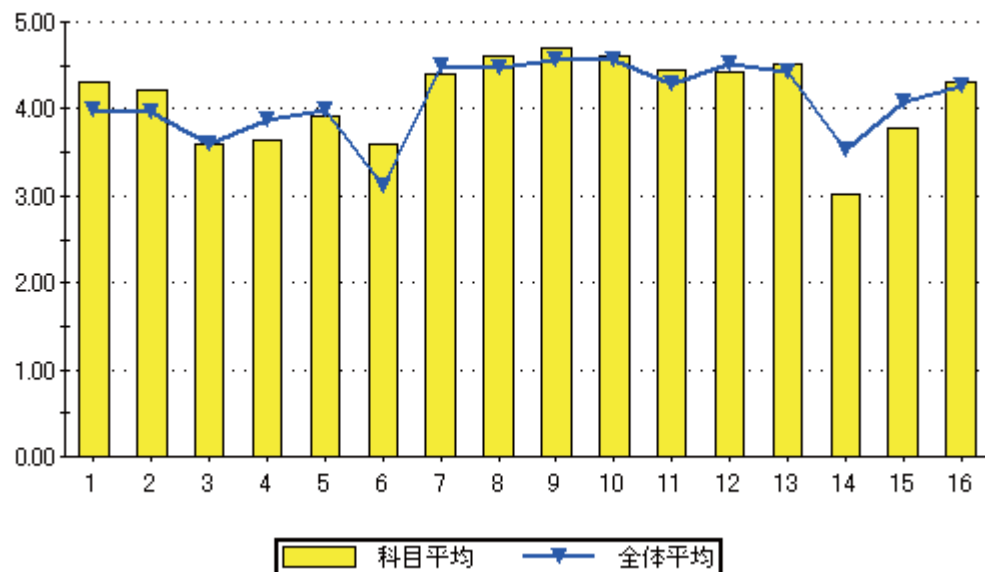

設問16のグラフ

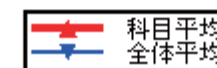
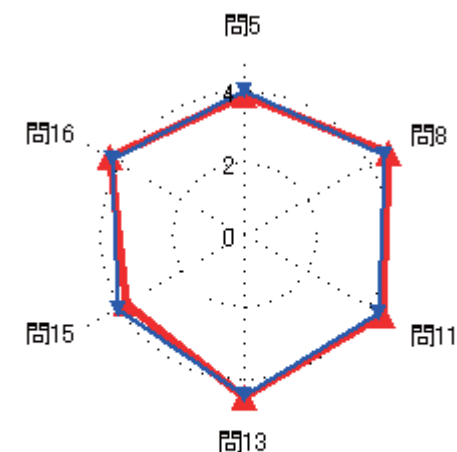
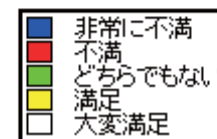
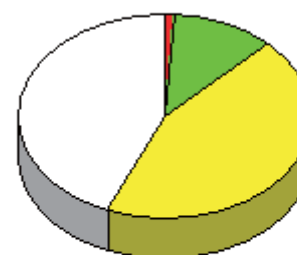

### 集計結果表（グラフ付き）

	科目名 基礎数学C	教員氏名 竹下 俊一	回答率 (%)					無効	有効	平均
			5 いいえ	4 概ね、いいえ	3 どちらでもない	2 概ね、はい	1 はい			
1	あなたのこの授業中の態度は、どの程度積極的かつ真剣でしたか		0.0	0.0	15.6	8.9	75.6	0	45	4.60
2	この授業では、自ら学習できるように、自主学習のポイントに関する指導・指示がされましたか。		2.2	2.2	20.0	15.6	60.0	0	45	4.29
3	あなたはこの授業に対して、自主学習（予習、復習）をどの程度行いましたか		4.4	2.2	20.0	15.6	57.8	0	45	4.20
4	あなたがこの授業に対して、あまり自主学習を行なわなかった理由は主に次のどれですか。		0.0	0.0	0.0	66.7	33.3	42	3	4.33
5	あなたはこの授業の内容を、どの程度理解しましたか		0.0	0.0	20.0	26.7	53.3	0	45	4.33
6	あなたがこの授業をあまり理解できなかった理由は主に次のどれですか		0.0	0.0	0.0	0.0	0.0	45	0	0.00
7	担当教員は授業時間を毎回適切に使って、授業をしていましたか		2.2	0.0	11.1	17.8	68.9	0	45	4.51
8	授業の担当教員の熱意は感じられましたか		0.0	0.0	15.6	13.3	71.1	0	45	4.56
9	授業中に担当教員の声は良く聞こえましたか		0.0	0.0	11.1	13.3	75.6	0	45	4.64
10	板書の文字やプロジェクター、配布資料等の教材は見やすく、分かり易いものでしたか		0.0	2.2	13.3	11.1	73.3	0	45	4.56
11	担当教員は学生の理解度を見ながら講義を進めていましたか		0.0	0.0	13.3	11.1	75.6	0	45	4.62
12	学生の私語等の授業の妨げになる行為、あるいはいねむり等を担当教員は注意しましたか		2.2	0.0	13.3	13.3	71.1	0	45	4.51
13	この授業は、内容を伝える為の工夫がどの程度されていたと感じますか		0.0	0.0	17.8	13.3	68.9	0	45	4.51
14	この授業では、自分の意見を発表したり、他の人と討論する機会が設けられていましたか		0.0	0.0	20.0	22.2	57.8	0	45	4.38
15	あなたはこの授業により、どの程度、積極的に学習する態度・意識が身についたと思いますか		0.0	0.0	15.6	11.1	73.3	0	45	4.58
16	この授業に対する全体評価をしてみてください		0.0	0.0	8.9	20.0	71.1	0	45	4.62

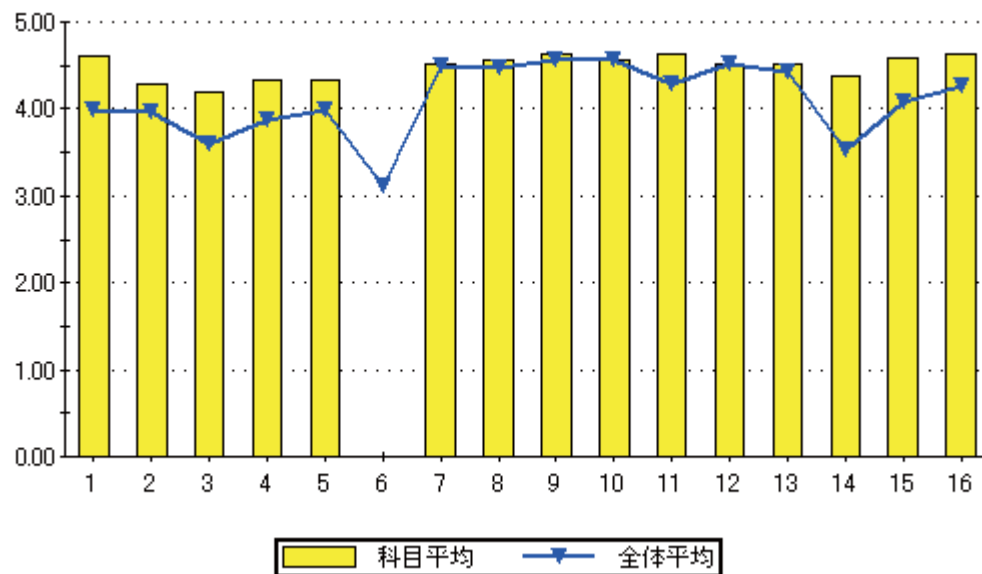

設問16のグラフ

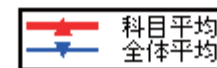
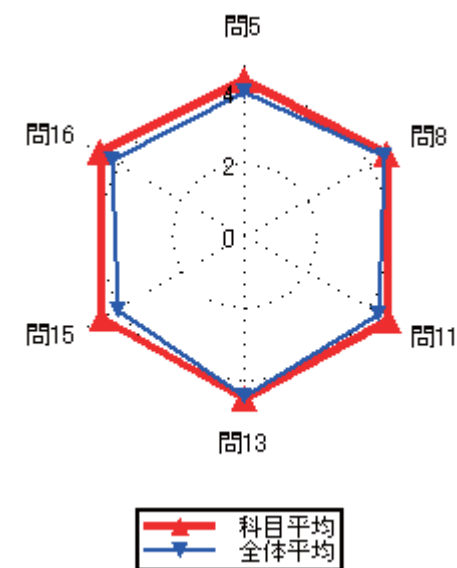
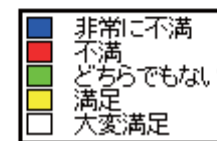
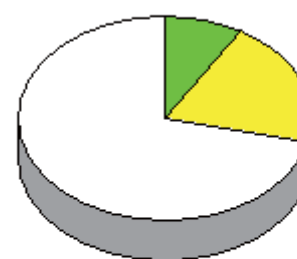

### 集計結果表（グラフ付き）

	科目名 611 Freshman English I	教員氏名 ケラウェイ 宏子	回答率 (%)					無効	有効	平均
			5 いいえ	4 概ね、いいえ	3 どちらでもない	2 概ね、はい	1 はい			
1	あなたのこの授業中の態度は、どの程度積極的かつ真剣でしたか		1.8	0.0	18.2	0.0	80.0	0	55	4.56
2	この授業では、自ら学習できるように、自主学習のポイントに関する指導・指示がされましたか。		3.6	1.8	14.5	20.0	60.0	0	55	4.31
3	あなたはこの授業に対して、自主学習（予習、復習）をどの程度行いましたか		3.6	16.4	21.8	16.4	41.8	0	55	3.76
4	あなたがこの授業に対して、あまり自主学習を行なわなかった理由は主に次のどれですか。		9.1	0.0	27.3	27.3	36.4	44	11	3.82
5	あなたはこの授業の内容を、どの程度理解しましたか		1.8	0.0	14.5	34.5	49.1	0	55	4.29
6	あなたがこの授業をあまり理解できなかった理由は主に次のどれですか		100.0	0.0	0.0	0.0	0.0	54	1	1.00
7	担当教員は授業時間を毎回適切に使って、授業をしていましたか		0.0	1.8	0.0	14.5	83.6	0	55	4.80
8	授業の担当教員の熱意は感じられましたか		1.8	0.0	0.0	3.6	94.5	0	55	4.89
9	授業中に担当教員の声は良く聞こえましたか		1.8	0.0	0.0	1.8	96.4	0	55	4.91
10	板書の文字やプロジェクター、配布資料等の教材は見やすく、分かり易いものでしたか		1.8	1.8	0.0	1.8	94.5	0	55	4.85
11	担当教員は学生の理解度を見ながら講義を進めていましたか		1.8	1.8	0.0	20.0	76.4	0	55	4.67
12	学生の私語等の授業の妨げになる行為、あるいはいねむり等を担当教員は注意しましたか		3.6	0.0	0.0	14.5	81.8	0	55	4.71
13	この授業は、内容を伝える為の工夫がどの程度されていたと感じますか		1.8	0.0	1.8	3.6	92.7	0	55	4.85
14	この授業では、自分の意見を発表したり、他の人と討論する機会が設けられていましたか		1.8	7.3	7.3	27.3	56.4	0	55	4.29
15	あなたはこの授業により、どの程度、積極的に学習する態度・意識が身についたと思いますか		1.8	0.0	14.5	10.9	72.7	0	55	4.53
16	この授業に対する全体評価をしてみてください		1.8	0.0	3.6	20.0	74.5	0	55	4.65

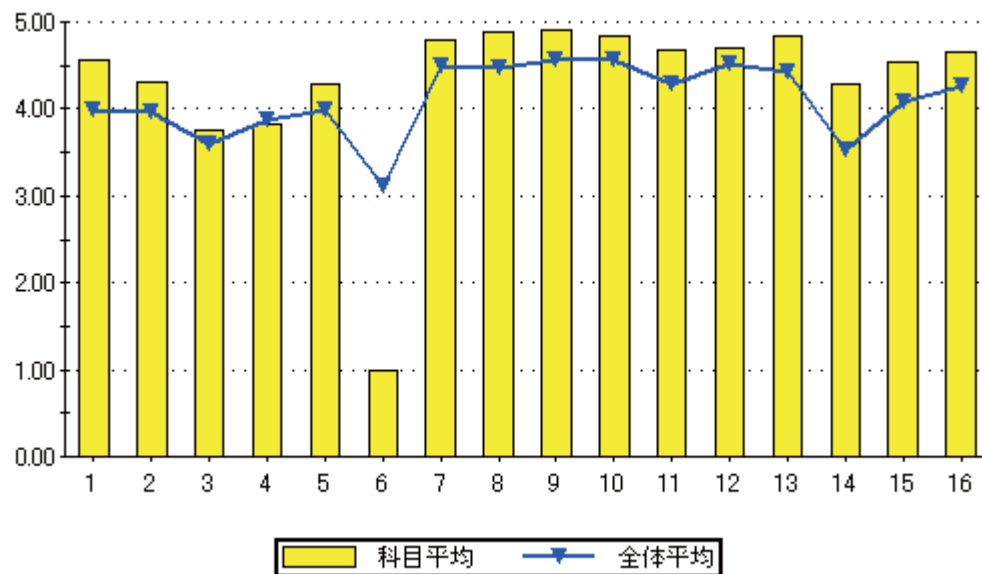

設問16のグラフ

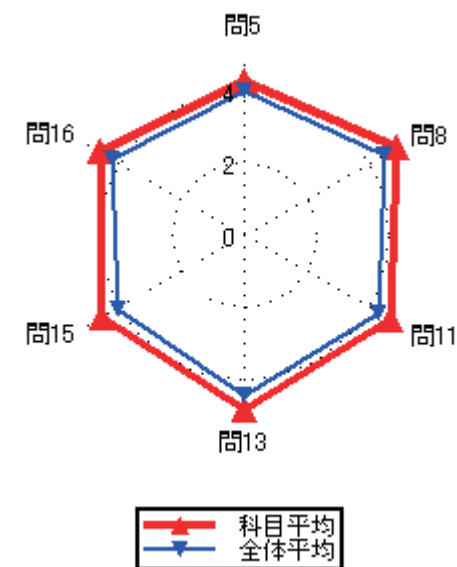
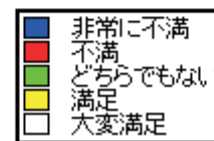
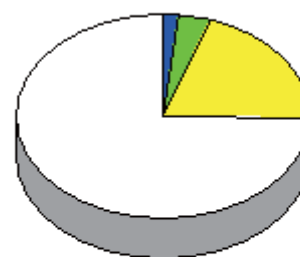

### 集計結果表（グラフ付き）

	科目名 612 Freshman English I	教員氏名 徳山 ティダ	回答率 (%)					無効	有効	平均
			5 いいえ	4 概ね、いいえ	3 どちらでもない	2 概ね、はい	1 はい			
1	あなたのこの授業中の態度は、どの程度積極的かつ真剣でしたか		0.0	3.1	18.8	25.0	53.1	0	32	4.28
2	この授業では、自ら学習できるように、自主学習のポイントに関する指導・指示がされましたか。		0.0	3.1	12.5	46.9	37.5	0	32	4.19
3	あなたはこの授業に対して、自主学習（予習、復習）をどの程度行いましたか		3.1	3.1	25.0	40.6	28.1	0	32	3.88
4	あなたがこの授業に対して、あまり自主学習を行なわなかった理由は主に次のどれですか。		0.0	0.0	50.0	0.0	50.0	30	2	4.00
5	あなたはこの授業の内容を、どの程度理解しましたか		0.0	3.1	9.4	59.4	28.1	0	32	4.13
6	あなたがこの授業をあまり理解できなかった理由は主に次のどれですか		0.0	0.0	0.0	0.0	100.0	31	1	5.00
7	担当教員は授業時間を毎回適切に使って、授業をしていましたか		0.0	0.0	6.3	46.9	46.9	0	32	4.41
8	授業の担当教員の熱意は感じられましたか		0.0	0.0	3.1	53.1	43.8	0	32	4.41
9	授業中に担当教員の声は良く聞こえましたか		0.0	3.1	3.1	21.9	71.9	0	32	4.63
10	板書の文字やプロジェクター、配布資料等の教材は見やすく、分かり易いものでしたか		0.0	0.0	6.3	9.4	84.4	0	32	4.78
11	担当教員は学生の理解度を見ながら講義を進めていましたか		0.0	0.0	3.1	34.4	62.5	0	32	4.59
12	学生の私語等の授業の妨げになる行為、あるいはいねむり等を担当教員は注意しましたか		0.0	0.0	3.1	34.4	62.5	0	32	4.59
13	この授業は、内容を伝える為の工夫がどの程度されていたと感じますか		0.0	0.0	6.3	37.5	56.3	0	32	4.50
14	この授業では、自分の意見を発表したり、他の人と討論する機会が設けられていましたか		12.5	9.4	15.6	25.0	37.5	0	32	3.66
15	あなたはこの授業により、どの程度、積極的に学習する態度・意識が身についたと思いますか		0.0	9.4	15.6	25.0	50.0	0	32	4.16
16	この授業に対する全体評価をしてみてください		0.0	0.0	12.5	56.3	31.3	0	32	4.19

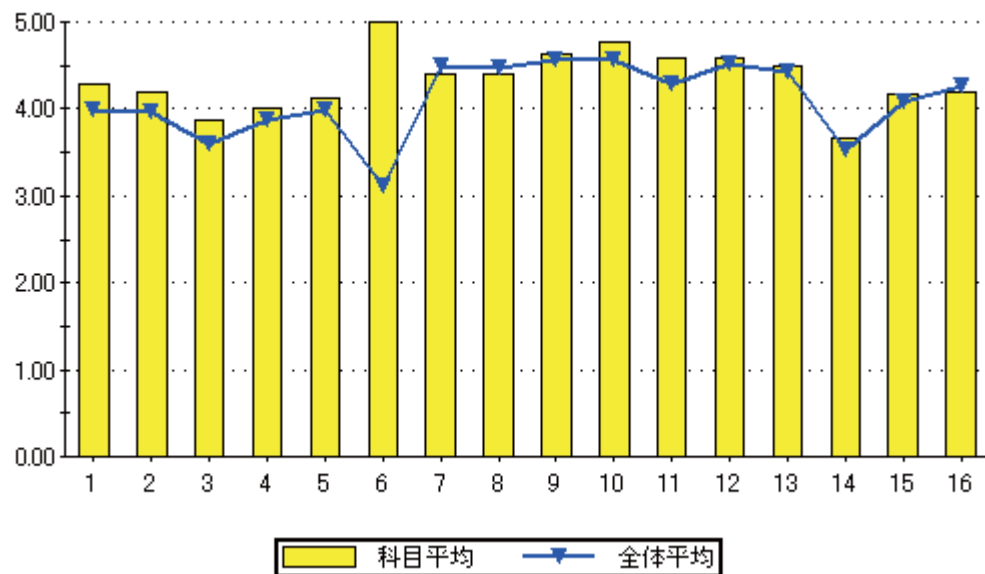

設問16のグラフ

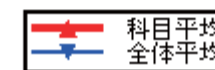
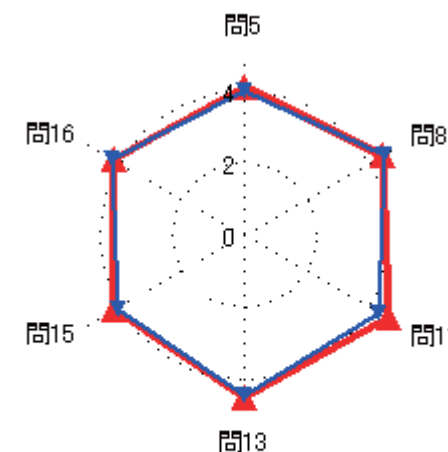
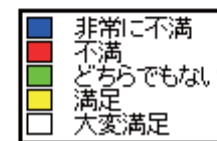
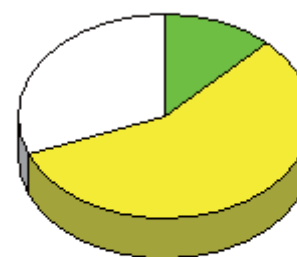

### 集計結果表（グラフ付き）

	科目名 613 Freshman English I	教員氏名 重久 睦	回答率 (%)					無効	有効	平均
			5	4	3	2	1			
			いいえ	概ね、いいえ	どちらでもない	概ね、はい	はい			
1	あなたのこの授業中の態度は、どの程度積極的かつ真剣でしたか		0.0	2.9	11.4	14.3	71.4	0	35	4.54
2	この授業では、自ら学習できるように、自主学習のポイントに関する指導・指示がされましたか。		14.3	5.7	8.6	17.1	54.3	0	35	3.91
3	あなたはこの授業に対して、自主学習（予習、復習）をどの程度行いましたか		11.4	8.6	14.3	8.6	57.1	0	35	3.91
4	あなたがこの授業に対して、あまり自主学習を行なわなかった理由は主に次のどれですか。		14.3	0.0	14.3	71.4	0.0	28	7	3.43
5	あなたはこの授業の内容を、どの程度理解しましたか		0.0	5.7	42.9	11.4	40.0	0	35	3.86
6	あなたがこの授業をあまり理解できなかった理由は主に次のどれですか		0.0	100.0	0.0	0.0	0.0	33	2	2.00
7	担当教員は授業時間を毎回適切に使って、授業をしていましたか		0.0	2.9	11.4	28.6	57.1	0	35	4.40
8	授業の担当教員の熱意は感じられましたか		0.0	0.0	17.1	20.0	62.9	0	35	4.46
9	授業中に担当教員の声は良く聞こえましたか		0.0	0.0	11.4	28.6	60.0	0	35	4.49
10	板書の文字やプロジェクター、配布資料等の教材は見やすく、分かり易いものでしたか		0.0	0.0	8.6	17.1	74.3	0	35	4.66
11	担当教員は学生の理解度を見ながら講義を進めていましたか		0.0	8.6	11.4	25.7	54.3	0	35	4.26
12	学生の私語等の授業の妨げになる行為、あるいはいねむり等を担当教員は注意しましたか		0.0	5.7	14.3	40.0	40.0	0	35	4.14
13	この授業は、内容を伝える為の工夫がどの程度されていたと感じますか		5.7	5.7	11.4	17.1	60.0	0	35	4.20
14	この授業では、自分の意見を発表したり、他の人と討論する機会が設けられていましたか		5.7	0.0	14.3	14.3	65.7	0	35	4.34
15	あなたはこの授業により、どの程度、積極的に学習する態度・意識が身についたと思いますか		0.0	14.3	8.6	14.3	62.9	0	35	4.26
16	この授業に対する全体評価をしてみてください		0.0	5.7	25.7	22.9	45.7	0	35	4.09

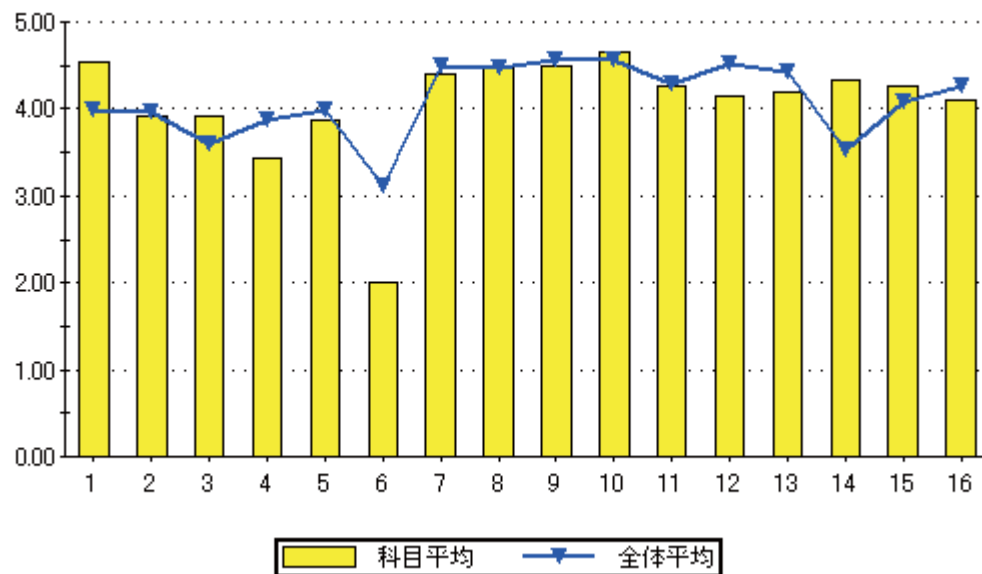

設問16のグラフ

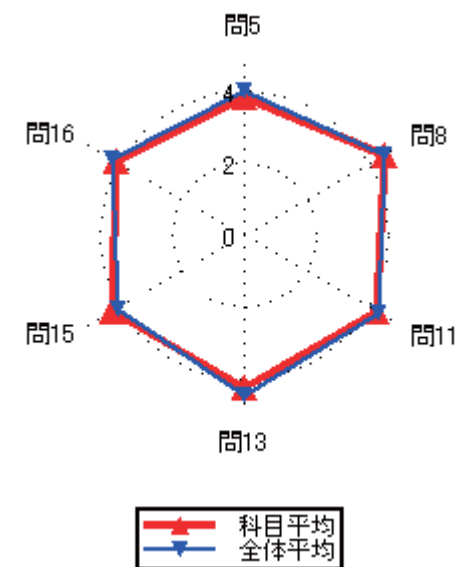
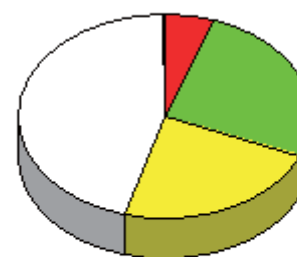

### 集計結果表（グラフ付き）

	科目名 614 Basic English I	教員氏名 ケラウェイ 宏子	回答率 (%)					無効	有効	平均
			5 いいえ	4 概ね、いいえ	3 どちらでもない	2 概ね、はい	1 はい			
1	あなたのこの授業中の態度は、どの程度積極的かつ真剣でしたか		2.4	4.8	4.8	9.5	78.6	0	42	4.57
2	この授業では、自ら学習できるように、自主学習のポイントに関する指導・指示がされましたか。		2.4	2.4	2.4	38.1	54.8	0	42	4.40
3	あなたはこの授業に対して、自主学習（予習、復習）をどの程度行いましたか		9.5	4.8	11.9	28.6	45.2	0	42	3.95
4	あなたがこの授業に対して、あまり自主学習を行なわなかった理由は主に次のどれですか。		16.7	0.0	16.7	33.3	33.3	36	6	3.67
5	あなたはこの授業の内容を、どの程度理解しましたか		2.4	0.0	11.9	38.1	47.6	0	42	4.29
6	あなたがこの授業をあまり理解できなかった理由は主に次のどれですか		0.0	100.0	0.0	0.0	0.0	41	1	2.00
7	担当教員は授業時間を毎回適切に使って、授業をしていましたか		0.0	2.4	0.0	21.4	76.2	0	42	4.71
8	授業の担当教員の熱意は感じられましたか		2.4	0.0	0.0	11.9	85.7	0	42	4.79
9	授業中に担当教員の声は良く聞こえましたか		0.0	0.0	2.4	7.1	90.5	0	42	4.88
10	板書の文字やプロジェクター、配布資料等の教材は見やすく、分かり易いものでしたか		0.0	2.4	2.4	7.1	88.1	0	42	4.81
11	担当教員は学生の理解度を見ながら講義を進めていましたか		0.0	0.0	7.1	21.4	71.4	0	42	4.64
12	学生の私語等の授業の妨げになる行為、あるいはいねむり等を担当教員は注意しましたか		0.0	2.4	2.4	11.9	83.3	0	42	4.76
13	この授業は、内容を伝える為の工夫がどの程度されていたと感じますか		0.0	0.0	4.8	14.3	81.0	0	42	4.76
14	この授業では、自分の意見を発表したり、他の人と討論する機会が設けられていましたか		2.4	7.1	11.9	26.2	52.4	0	42	4.19
15	あなたはこの授業により、どの程度、積極的に学習する態度・意識が身についたと思いますか		2.4	9.5	9.5	14.3	64.3	0	42	4.29
16	この授業に対する全体評価をしてみてください		0.0	0.0	4.8	38.1	57.1	0	42	4.52

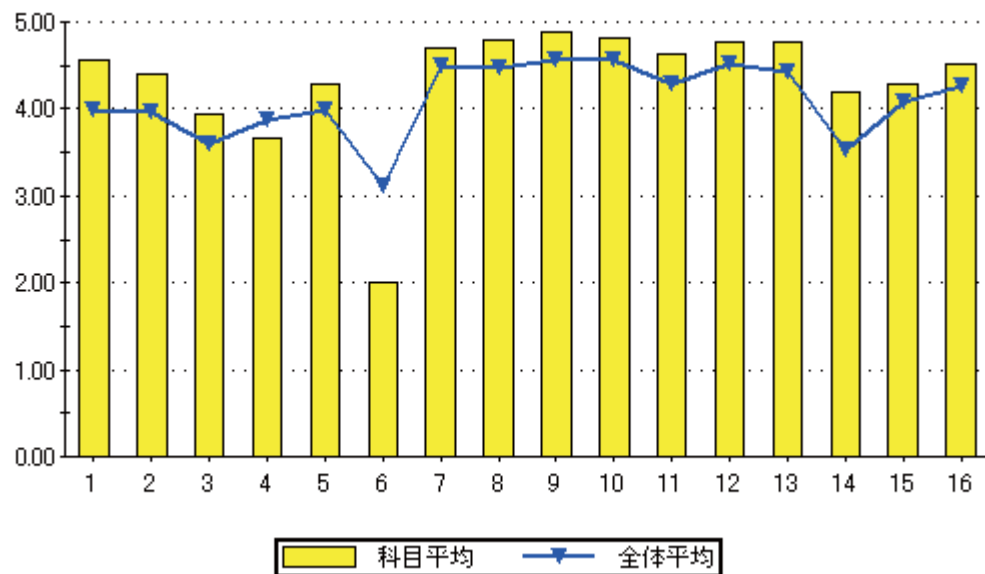

設問16のグラフ

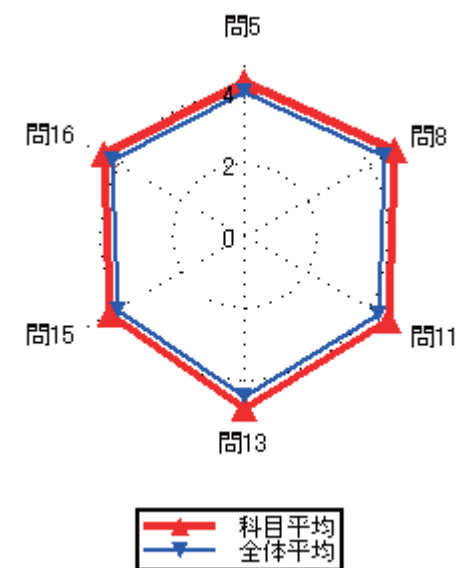
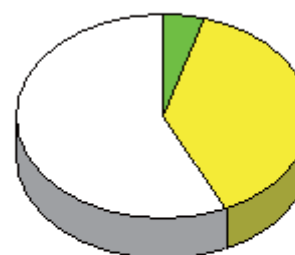



### 集計結果表（グラフ付き）

科目名	616 英会話入門
教員氏名	徳山 ティダ

		回答率 (%)					無効	有効	平均
		5	4	3	2	1			
		いいえ	概ね、いいえ	どちらでもない	概ね、はい	はい			
1	あなたのこの授業中の態度は、どの程度積極的かつ真剣でしたか	0.0	0.0	10.0	0.0	90.0	0	10	4.80
2	この授業では、自ら学習できるように、自主学習のポイントに関する指導・指示がされましたか。	0.0	0.0	0.0	10.0	90.0	0	10	4.90
3	あなたはこの授業に対して、自主学習（予習、復習）をどの程度行いましたか	0.0	0.0	0.0	30.0	70.0	0	10	4.70
4	あなたがこの授業に対して、あまり自主学習を行なわなかった理由は主に次のどれですか。	0.0	0.0	0.0	0.0	0.0	10	0	0.00
5	あなたはこの授業の内容を、どの程度理解しましたか	0.0	0.0	10.0	40.0	50.0	0	10	4.40
6	あなたがこの授業をあまり理解できなかった理由は主に次のどれですか	0.0	0.0	0.0	0.0	0.0	10	0	0.00
7	担当教員は授業時間を毎回適切に使って、授業をしていましたか	0.0	0.0	0.0	20.0	80.0	0	10	4.80
8	授業の担当教員の熱意は感じられましたか	0.0	0.0	0.0	10.0	90.0	0	10	4.90
9	授業中に担当教員の声は良く聞こえましたか	0.0	0.0	0.0	10.0	90.0	0	10	4.90
10	板書の文字やプロジェクター、配布資料等の教材は見やすく、分かり易いものでしたか	0.0	0.0	0.0	10.0	90.0	0	10	4.90
11	担当教員は学生の理解度を見ながら講義を進めていましたか	0.0	0.0	0.0	20.0	80.0	0	10	4.80
12	学生の私語等の授業の妨げになる行為、あるいはいねむり等を担当教員は注意しましたか	0.0	0.0	0.0	10.0	90.0	0	10	4.90
13	この授業は、内容を伝える為の工夫がどの程度されていたと感じますか	0.0	0.0	0.0	10.0	90.0	0	10	4.90
14	この授業では、自分の意見を発表したり、他の人と討論する機会が設けられていましたか	0.0	0.0	0.0	10.0	90.0	0	10	4.90
15	あなたはこの授業により、どの程度、積極的に学習する態度・意識が身についたと思いますか	0.0	0.0	0.0	20.0	80.0	0	10	4.80
16	この授業に対する全体評価をしてみてください	0.0	0.0	0.0	10.0	90.0	0	10	4.90

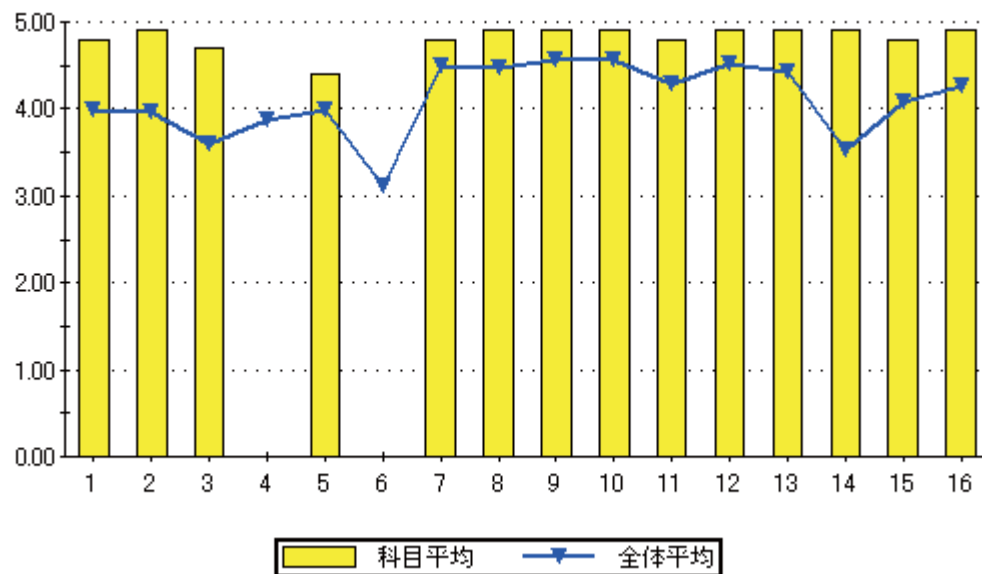

問16のグラフ

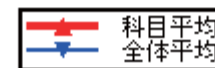
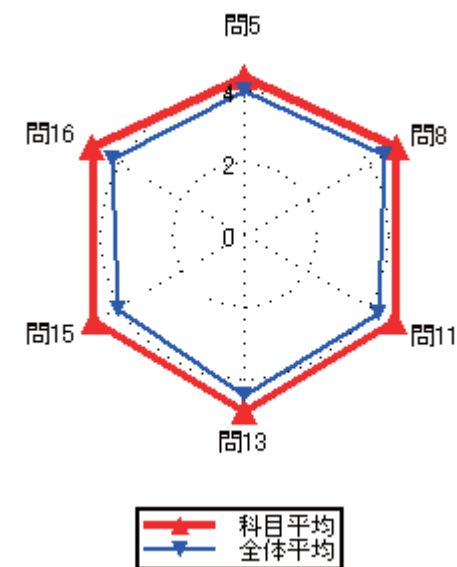
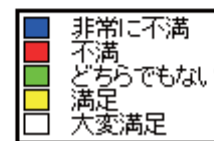

### 集計結果表（グラフ付き）

	科目名 617 ビジネス英語 I	教員氏名 ケラウェイ 宏子	回答率 (%)					無効	有効	平均
			5 いいえ	4 概ね、いいえ	3 どちらでもない	2 概ね、はい	1 はい			
1	あなたのこの授業中の態度は、どの程度積極的かつ真剣でしたか	0.0	3.6	10.7	3.6	82.1	0	28	4.64	
2	この授業では、自ら学習できるように、自主学習のポイントに関する指導・指示がされましたか。	0.0	3.6	3.6	35.7	57.1	0	28	4.46	
3	あなたはこの授業に対して、自主学習（予習、復習）をどの程度行いましたか	7.1	14.3	3.6	25.0	50.0	0	28	3.96	
4	あなたがこの授業に対して、あまり自主学習を行なわなかった理由は主に次のどれですか。	0.0	16.7	16.7	66.7	0.0	22	6	3.50	
5	あなたはこの授業の内容を、どの程度理解しましたか	0.0	7.1	14.3	25.0	53.6	0	28	4.25	
6	あなたがこの授業をあまり理解できなかった理由は主に次のどれですか	0.0	0.0	0.0	0.0	100.0	26	2	5.00	
7	担当教員は授業時間を毎回適切に使って、授業をしていましたか	0.0	0.0	0.0	10.7	89.3	0	28	4.89	
8	授業の担当教員の熱意は感じられましたか	0.0	3.6	0.0	10.7	85.7	0	28	4.79	
9	授業中に担当教員の声は良く聞こえましたか	0.0	0.0	0.0	3.6	96.4	0	28	4.96	
10	板書の文字やプロジェクター、配布資料等の教材は見やすく、分かり易いものでしたか	0.0	0.0	0.0	0.0	100.0	0	28	5.00	
11	担当教員は学生の理解度を見ながら講義を進めていましたか	0.0	0.0	7.1	14.3	78.6	0	28	4.71	
12	学生の私語等の授業の妨げになる行為、あるいはいねむり等を担当教員は注意しましたか	0.0	0.0	0.0	3.6	96.4	0	28	4.96	
13	この授業は、内容を伝える為の工夫がどの程度されていたと感じますか	0.0	0.0	0.0	3.6	96.4	0	28	4.96	
14	この授業では、自分の意見を発表したり、他の人と討論する機会が設けられていましたか	3.6	3.6	14.3	21.4	57.1	0	28	4.25	
15	あなたはこの授業により、どの程度、積極的に学習する態度・意識が身についたと思いますか	7.1	14.3	10.7	7.1	60.7	0	28	4.00	
16	この授業に対する全体評価をしてみてください	0.0	0.0	3.6	28.6	67.9	0	28	4.64	

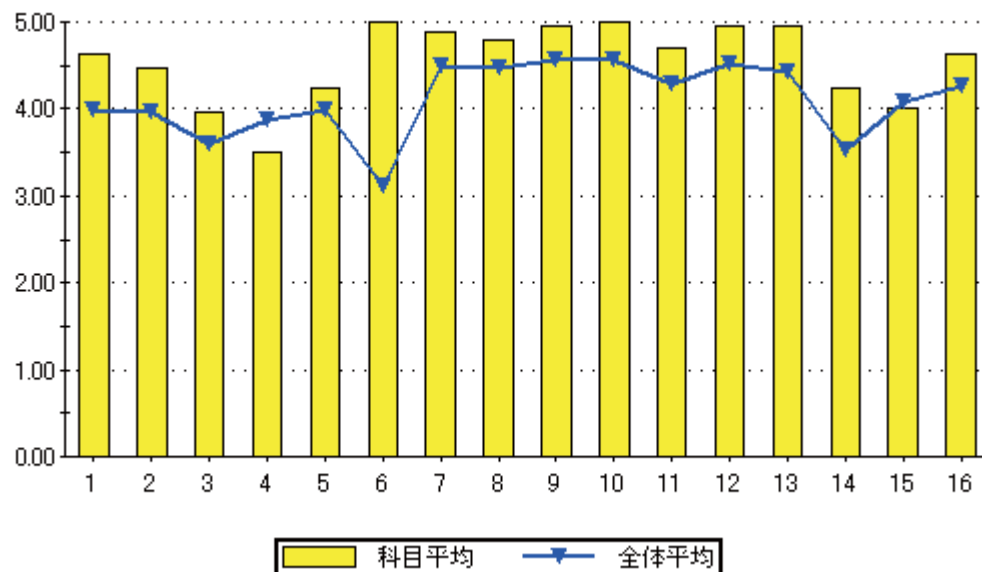

設問16のグラフ

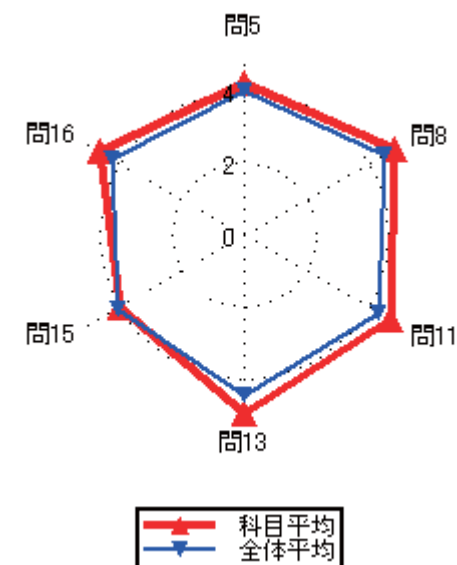

### 集計結果表（グラフ付き）

科目名	618 体育実技 I
教員氏名	岩元 慎一

		回答率 (%)					無効	有効	平均
		5	4	3	2	1			
		いいえ	概ね、いいえ	どちらでもない	概ね、はい	はい			
1	あなたのこの授業中の態度は、どの程度積極的かつ真剣でしたか	0.0	75.0	0.0	0.0	25.0	0	4	2.75
2	この授業では、自ら学習できるように、自主学習のポイントに関する指導・指示がされましたか。	0.0	25.0	25.0	0.0	50.0	0	4	3.75
3	あなたはこの授業に対して、自主学習（予習、復習）をどの程度行いましたか	25.0	25.0	0.0	0.0	50.0	0	4	3.25
4	あなたがこの授業に対して、あまり自主学習を行なわなかった理由は主に次のどれですか。	0.0	0.0	0.0	50.0	50.0	2	2	4.50
5	あなたはこの授業の内容を、どの程度理解しましたか	0.0	0.0	0.0	50.0	50.0	0	4	4.50
6	あなたがこの授業をあまり理解できなかった理由は主に次のどれですか	0.0	0.0	0.0	0.0	0.0	4	0	0.00
7	担当教員は授業時間を毎回適切に使って、授業をしていましたか	0.0	0.0	0.0	75.0	25.0	0	4	4.25
8	授業の担当教員の熱意は感じられましたか	0.0	0.0	0.0	50.0	50.0	0	4	4.50
9	授業中に担当教員の声は良く聞こえましたか	0.0	0.0	0.0	50.0	50.0	0	4	4.50
10	板書の文字やプロジェクター、配布資料等の教材は見やすく、分かり易いものでしたか	25.0	0.0	0.0	0.0	75.0	0	4	4.00
11	担当教員は学生の理解度を見ながら講義を進めていましたか	0.0	0.0	0.0	50.0	50.0	0	4	4.50
12	学生の私語等の授業の妨げになる行為、あるいはいねむり等を担当教員は注意しましたか	0.0	0.0	0.0	25.0	75.0	0	4	4.75
13	この授業は、内容を伝える為の工夫がどの程度されていたと感じますか	0.0	0.0	25.0	25.0	50.0	0	4	4.25
14	この授業では、自分の意見を発表したり、他の人と討論する機会が設けられていましたか	0.0	0.0	0.0	0.0	100.0	0	4	5.00
15	あなたはこの授業により、どの程度、積極的に学習する態度・意識が身についたと思いますか	0.0	0.0	0.0	0.0	100.0	0	4	5.00
16	この授業に対する全体評価をしてみてください	0.0	0.0	0.0	50.0	50.0	0	4	4.50

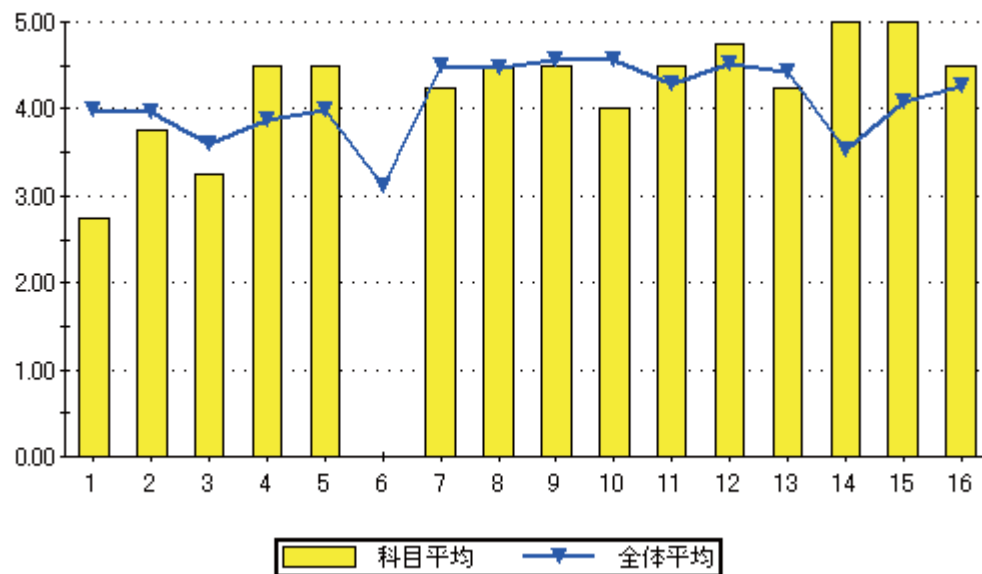

設問16のグラフ

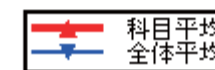
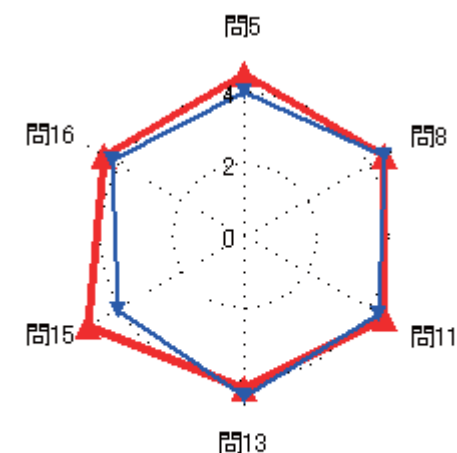
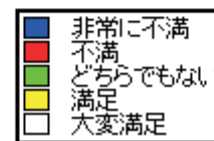

### 集計結果表（グラフ付き）

科目名	623 日本語講座 I
教員氏名	本田 佐也佳

		回答率 (%)					無効	有効	平均
		5	4	3	2	1			
		いいえ	概ね、いいえ	どちらでもない	概ね、はい	はい			
1	あなたのこの授業中の態度は、どの程度積極的かつ真剣でしたか	0.0	0.0	0.0	14.3	85.7	0	7	4.86
2	この授業では、自ら学習できるように、自主学習のポイントに関する指導・指示がされましたか。	0.0	0.0	0.0	28.6	71.4	0	7	4.71
3	あなたはこの授業に対して、自主学習（予習、復習）をどの程度行いましたか	0.0	0.0	0.0	28.6	71.4	0	7	4.71
4	あなたがこの授業に対して、あまり自主学習を行なわなかった理由は主に次のどれですか。	0.0	0.0	0.0	0.0	0.0	7	0	0.00
5	あなたはこの授業の内容を、どの程度理解しましたか	0.0	0.0	0.0	28.6	71.4	0	7	4.71
6	あなたがこの授業をあまり理解できなかった理由は主に次のどれですか	0.0	0.0	0.0	0.0	0.0	7	0	0.00
7	担当教員は授業時間を毎回適切に使って、授業をしていましたか	0.0	0.0	0.0	0.0	100.0	0	7	5.00
8	授業の担当教員の熱意は感じられましたか	0.0	0.0	0.0	0.0	100.0	0	7	5.00
9	授業中に担当教員の声は良く聞こえましたか	0.0	0.0	0.0	0.0	100.0	0	7	5.00
10	板書の文字やプロジェクター、配布資料等の教材は見やすく、分かり易いものでしたか	0.0	0.0	0.0	0.0	100.0	0	7	5.00
11	担当教員は学生の理解度を見ながら講義を進めていましたか	0.0	0.0	0.0	14.3	85.7	0	7	4.86
12	学生の私語等の授業の妨げになる行為、あるいはいねむり等を担当教員は注意しましたか	0.0	0.0	0.0	14.3	85.7	0	7	4.86
13	この授業は、内容を伝える為の工夫がどの程度されていたと感じますか	0.0	0.0	0.0	0.0	100.0	0	7	5.00
14	この授業では、自分の意見を発表したり、他の人と討論する機会が設けられていましたか	0.0	0.0	0.0	14.3	85.7	0	7	4.86
15	あなたはこの授業により、どの程度、積極的に学習する態度・意識が身についたと思いますか	0.0	0.0	0.0	0.0	100.0	0	7	5.00
16	この授業に対する全体評価をしてみてください	0.0	0.0	0.0	0.0	100.0	0	7	5.00

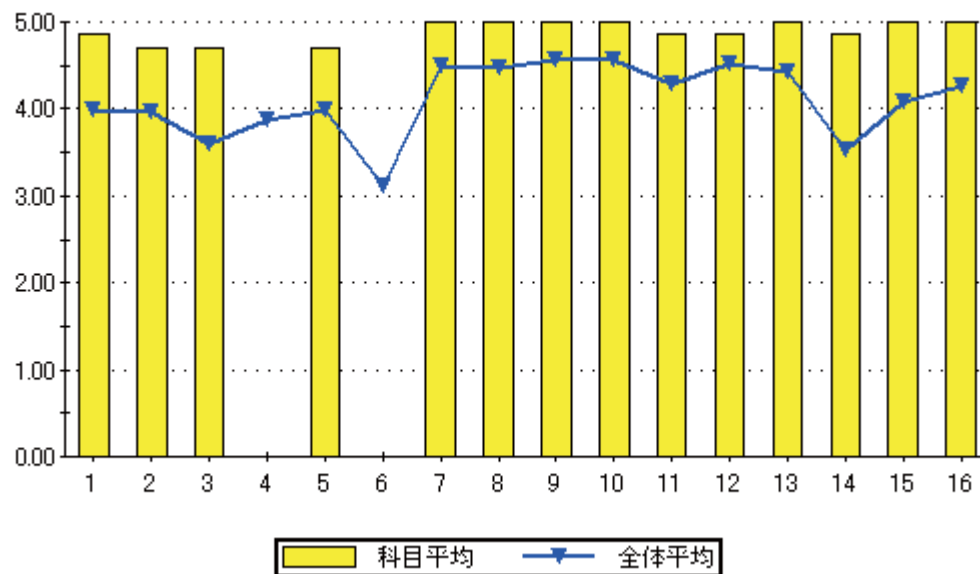

問16のグラフ

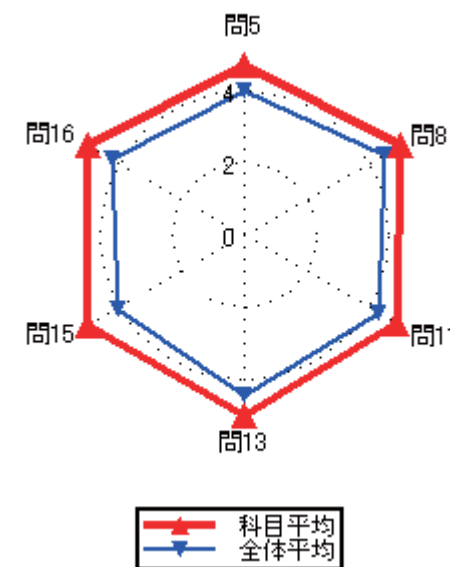
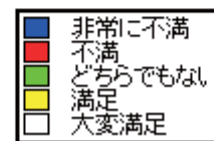
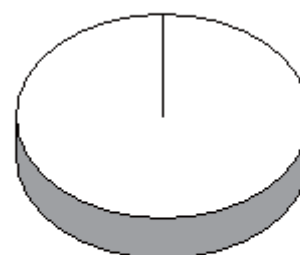

### 集計結果表（グラフ付き）

	科目名 624 スポーツ栄養学	教員氏名 森園 由香	回答率 (%)					無効	有効	平均
			5 いいえ	4 概ね、いいえ	3 どちらでもない	2 概ね、はい	1 はい			
1	あなたのこの授業中の態度は、どの程度積極的かつ真剣でしたか		0.0	26.1	13.0	21.7	39.1	0	23	3.74
2	この授業では、自ら学習できるように、自主学習のポイントに関する指導・指示がされましたか。		4.3	13.0	13.0	30.4	39.1	0	23	3.87
3	あなたはこの授業に対して、自主学習（予習、復習）をどの程度行いましたか		17.4	8.7	17.4	34.8	21.7	0	23	3.35
4	あなたがこの授業に対して、あまり自主学習を行なわなかった理由は主に次のどれですか。		0.0	0.0	0.0	33.3	66.7	17	6	4.67
5	あなたはこの授業の内容を、どの程度理解しましたか		0.0	4.3	13.0	56.5	26.1	0	23	4.04
6	あなたがこの授業をあまり理解できなかった理由は主に次のどれですか		0.0	0.0	0.0	100.0	0.0	22	1	4.00
7	担当教員は授業時間を毎回適切に使って、授業をしていましたか		0.0	0.0	4.3	30.4	65.2	0	23	4.61
8	授業の担当教員の熱意は感じられましたか		0.0	0.0	4.3	34.8	60.9	0	23	4.57
9	授業中に担当教員の声は良く聞こえましたか		0.0	0.0	4.3	17.4	78.3	0	23	4.74
10	板書の文字やプロジェクター、配布資料等の教材は見やすく、分かり易いものでしたか		0.0	0.0	8.7	21.7	69.6	0	23	4.61
11	担当教員は学生の理解度を見ながら講義を進めていましたか		0.0	0.0	13.0	26.1	60.9	0	23	4.48
12	学生の私語等の授業の妨げになる行為、あるいはいねむり等を担当教員は注意しましたか		0.0	4.3	4.3	30.4	60.9	0	23	4.48
13	この授業は、内容を伝える為の工夫がどの程度されていたと感じますか		0.0	0.0	13.0	13.0	73.9	0	23	4.61
14	この授業では、自分の意見を発表したり、他の人と討論する機会が設けられていましたか		4.3	8.7	21.7	30.4	34.8	0	23	3.83
15	あなたはこの授業により、どの程度、積極的に学習する態度・意識が身についたと思いますか		0.0	17.4	21.7	17.4	43.5	0	23	3.87
16	この授業に対する全体評価をしてみてください		0.0	0.0	13.0	47.8	39.1	0	23	4.26

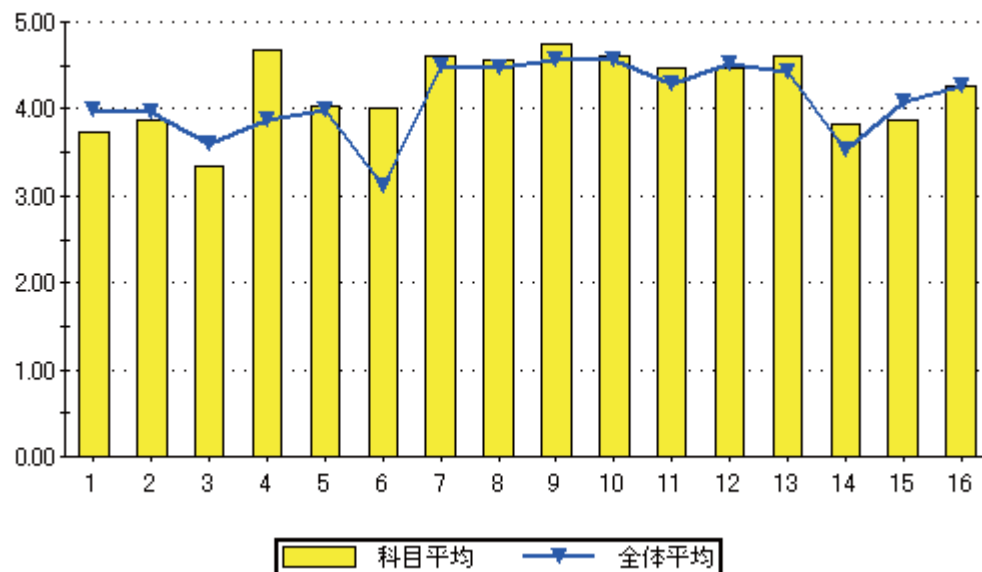

設問16のグラフ

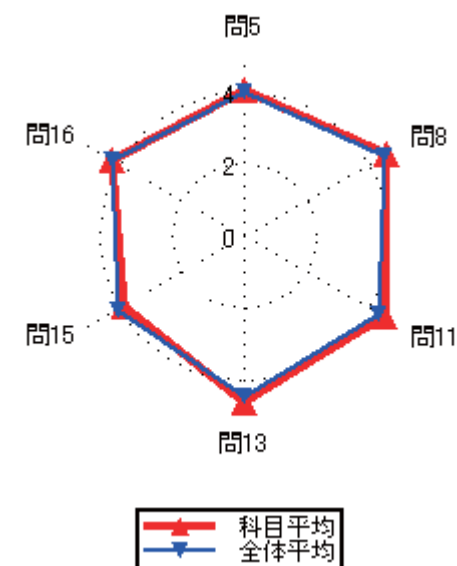
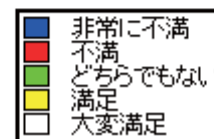
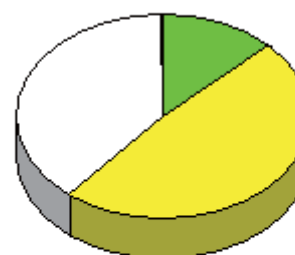

### 集計結果表（グラフ付き）

	科目名 625 就業力演習（キャリア教育）	教員氏名 福永 知哉	回答率（％）					無効	有効	平均
			5 いいえ	4 概ね、いいえ	3 どちらでもない	2 概ね、はい	1 はい			
1	あなたのこの授業中の態度は、どの程度積極的かつ真剣でしたか		0.0	13.5	12.2	18.9	55.4	0	74	4.16
2	この授業では、自ら学習できるように、自主学習のポイントに関する指導・指示がされましたか。		4.1	5.4	13.5	24.3	52.7	0	74	4.16
3	あなたはこの授業に対して、自主学習（予習、復習）をどの程度行いましたか		5.4	9.5	21.6	21.6	41.9	0	74	3.85
4	あなたがこの授業に対して、あまり自主学習を行なわなかった理由は主に次のどれですか。		0.0	0.0	18.2	36.4	45.5	63	11	4.27
5	あなたはこの授業の内容を、どの程度理解しましたか		0.0	1.4	17.6	40.5	40.5	0	74	4.20
6	あなたがこの授業をあまり理解できなかった理由は主に次のどれですか		0.0	0.0	0.0	100.0	0.0	73	1	4.00
7	担当教員は授業時間を毎回適切に使って、授業をしていましたか		0.0	1.4	2.7	29.7	66.2	0	74	4.61
8	授業の担当教員の熱意は感じられましたか		0.0	0.0	4.1	27.0	68.9	0	74	4.65
9	授業中に担当教員の声は良く聞こえましたか		0.0	1.4	5.4	23.0	70.3	0	74	4.62
10	板書の文字やプロジェクター、配布資料等の教材は見やすく、分かり易いものでしたか		0.0	2.7	4.1	17.6	75.7	0	74	4.66
11	担当教員は学生の理解度を見ながら講義を進めていましたか		1.4	5.4	9.5	21.6	62.2	0	74	4.38
12	学生の私語等の授業の妨げになる行為、あるいはいじめ等を担当教員は注意しましたか		1.4	0.0	4.1	13.5	81.1	0	74	4.73
13	この授業は、内容を伝える為の工夫がどの程度されていたと感じますか		0.0	0.0	6.8	21.6	71.6	0	74	4.65
14	この授業では、自分の意見を発表したり、他の人と討論する機会が設けられていましたか		16.2	14.9	14.9	21.6	32.4	0	74	3.39
15	あなたはこの授業により、どの程度、積極的に学習する態度・意識が身についたと思いますか		1.4	1.4	13.5	28.4	55.4	0	74	4.35
16	この授業に対する全体評価をしてみてください		0.0	0.0	8.1	48.6	43.2	0	74	4.35

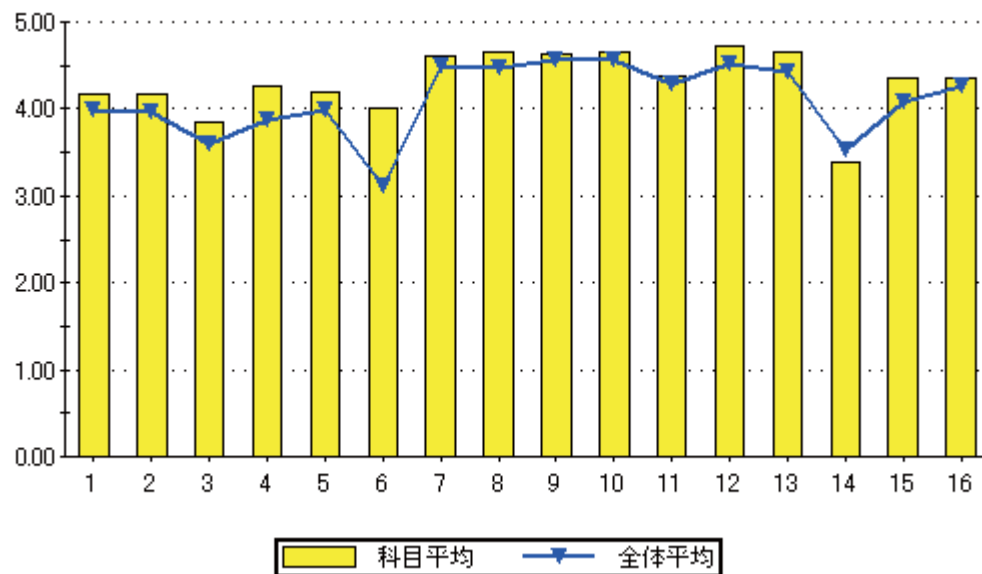

設問16のグラフ

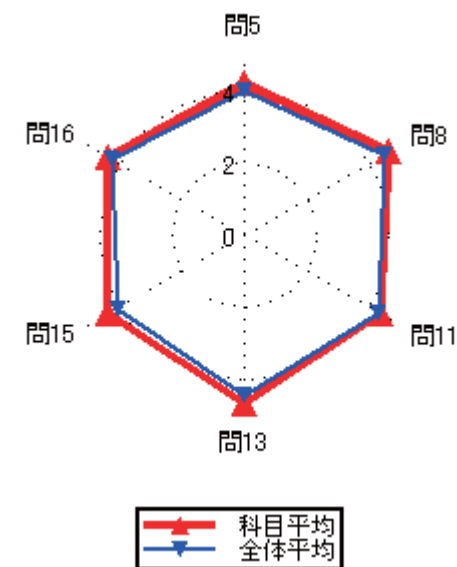
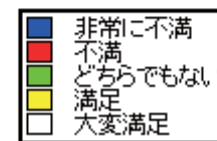
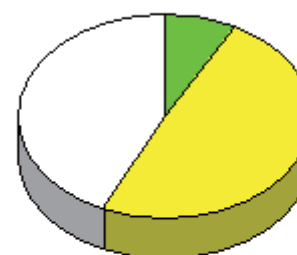



### 集計結果表（グラフ付き）

	科目名 626 教師論	教員氏名 萩原 和孝	回答率 (%)					無効	有効	平均
			5	4	3	2	1			
			いいえ	概ね、いいえ	どちらでもない	概ね、はい	はい			
1	あなたのこの授業中の態度は、どの程度積極的かつ真剣でしたか		1.6	9.7	16.1	9.7	62.9	0	62	4.23
2	この授業では、自ら学習できるように、自主学習のポイントに関する指導・指示がされましたか。		6.5	4.8	17.7	21.0	50.0	0	62	4.03
3	あなたはこの授業に対して、自主学習（予習、復習）をどの程度行いましたか		11.3	11.3	30.6	16.1	30.6	0	62	3.44
4	あなたがこの授業に対して、あまり自主学習を行なわなかった理由は主に次のどれですか。		0.0	0.0	14.3	64.3	21.4	48	14	4.07
5	あなたはこの授業の内容を、どの程度理解しましたか		0.0	0.0	19.4	40.3	40.3	0	62	4.21
6	あなたがこの授業をあまり理解できなかった理由は主に次のどれですか		0.0	0.0	0.0	0.0	0.0	62	0	0.00
7	担当教員は授業時間を毎回適切に使って、授業をしていましたか		0.0	1.6	3.2	22.6	72.6	0	62	4.66
8	授業の担当教員の熱意は感じられましたか		0.0	3.2	4.8	32.3	59.7	0	62	4.48
9	授業中に担当教員の声は良く聞こえましたか		1.6	4.8	4.8	29.0	59.7	0	62	4.40
10	板書の文字やプロジェクター、配布資料等の教材は見やすく、分かり易いものでしたか		0.0	4.8	4.8	11.3	79.0	0	62	4.65
11	担当教員は学生の理解度を見ながら講義を進めていましたか		1.6	4.8	8.1	32.3	53.2	0	62	4.31
12	学生の私語等の授業の妨げになる行為、あるいはいねむり等を担当教員は注意しましたか		3.2	1.6	6.5	22.6	66.1	0	62	4.47
13	この授業は、内容を伝える為の工夫がどの程度されていたと感じますか		0.0	3.2	8.1	17.7	71.0	0	62	4.56
14	この授業では、自分の意見を発表したり、他の人と討論する機会が設けられていましたか		14.5	21.0	16.1	17.7	30.6	0	62	3.29
15	あなたはこの授業により、どの程度、積極的に学習する態度・意識が身についたと思いますか		8.1	12.9	14.5	21.0	43.5	0	62	3.79
16	この授業に対する全体評価をしてみてください		0.0	1.6	19.4	32.3	46.8	0	62	4.24

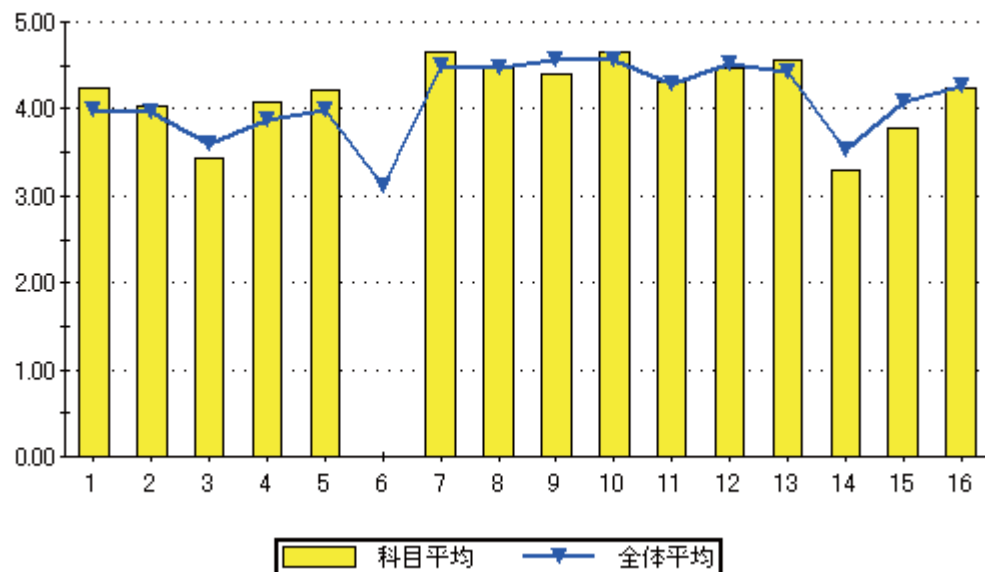

設問16のグラフ

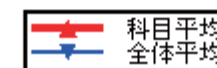
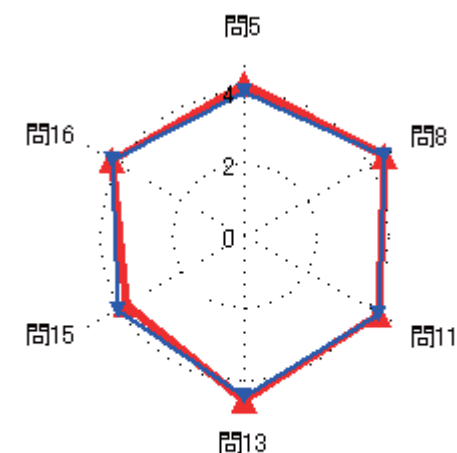
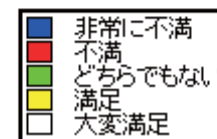
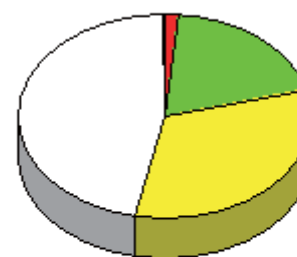

### 集計結果表（グラフ付き）

科目名	627 教育心理学
教員氏名	永田 正明

		回答率 (%)					無効	有効	平均
		5	4	3	2	1			
		いいえ	概ね、いいえ	どちらでもない	概ね、はい	はい			
1	あなたのこの授業中の態度は、どの程度積極的かつ真剣でしたか	0.0	63.6	18.2	0.0	18.2	0	11	2.73
2	この授業では、自ら学習できるように、自主学習のポイントに関する指導・指示がされましたか。	36.4	18.2	0.0	18.2	27.3	0	11	2.82
3	あなたはこの授業に対して、自主学習（予習、復習）をどの程度行いましたか	45.5	36.4	0.0	0.0	18.2	0	11	2.09
4	あなたがこの授業に対して、あまり自主学習を行なわなかった理由は主に次のどれですか。	0.0	11.1	11.1	11.1	66.7	2	9	4.33
5	あなたはこの授業の内容を、どの程度理解しましたか	0.0	9.1	36.4	45.5	9.1	0	11	3.55
6	あなたがこの授業をあまり理解できなかった理由は主に次のどれですか	100.0	0.0	0.0	0.0	0.0	10	1	1.00
7	担当教員は授業時間を毎回適切に使って、授業をしていましたか	0.0	0.0	0.0	72.7	27.3	0	11	4.27
8	授業の担当教員の熱意は感じられましたか	0.0	0.0	18.2	54.5	27.3	0	11	4.09
9	授業中に担当教員の声は良く聞こえましたか	0.0	0.0	9.1	18.2	72.7	0	11	4.64
10	板書の文字やプロジェクター、配布資料等の教材は見やすく、分かり易いものでしたか	18.2	18.2	9.1	0.0	54.5	0	11	3.55
11	担当教員は学生の理解度を見ながら講義を進めていましたか	18.2	36.4	9.1	9.1	27.3	0	11	2.91
12	学生の私語等の授業の妨げになる行為、あるいはいねむり等を担当教員は注意しましたか	0.0	27.3	0.0	18.2	54.5	0	11	4.00
13	この授業は、内容を伝える為の工夫がどの程度されていたと感じますか	9.1	9.1	63.6	0.0	18.2	0	11	3.09
14	この授業では、自分の意見を発表したり、他の人と討論する機会が設けられていましたか	63.6	18.2	0.0	0.0	18.2	0	11	1.91
15	あなたはこの授業により、どの程度、積極的に学習する態度・意識が身についたと思いますか	18.2	54.5	9.1	9.1	9.1	0	11	2.36
16	この授業に対する全体評価をしてみてください	0.0	18.2	18.2	36.4	27.3	0	11	3.73

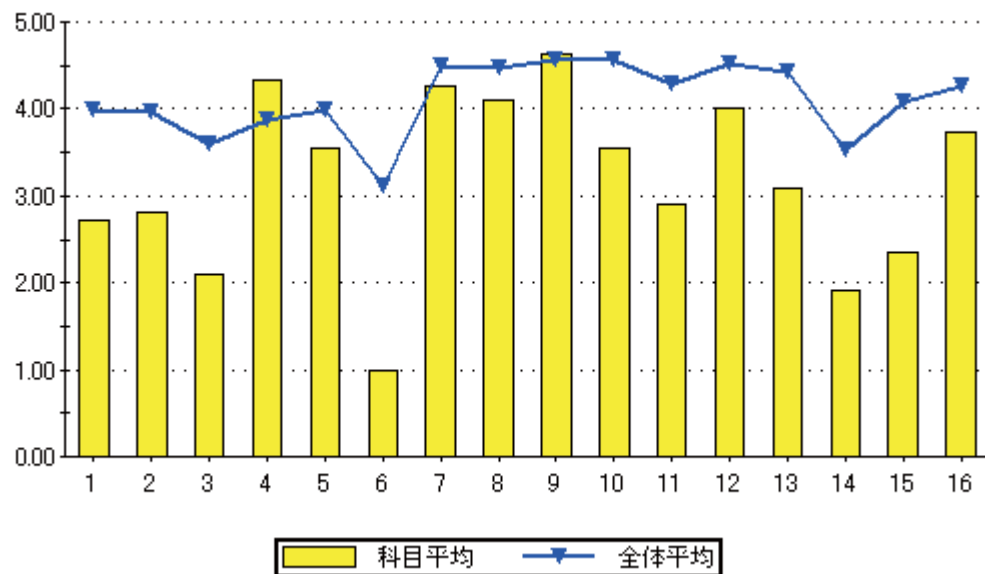

設問16のグラフ

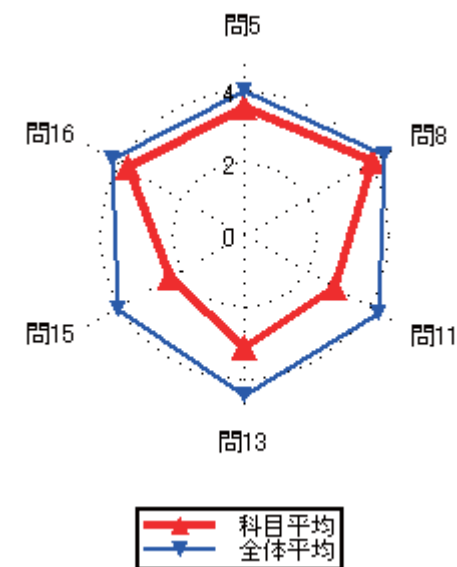
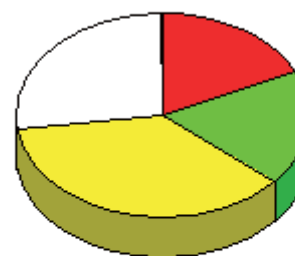

### 集計結果表（グラフ付き）

	科目名 629 技術科教育法Ⅲ	教員氏名 倉元 賢一	回答率 (%)					無効	有効	平均
			5 いいえ	4 概ね、いいえ	3 どちらでもない	2 概ね、はい	1 はい			
1	あなたのこの授業中の態度は、どの程度積極的かつ真剣でしたか	0.0	0.0	0.0	0.0	100.0	0	6	5.00	
2	この授業では、自ら学習できるように、自主学習のポイントに関する指導・指示がされましたか。	0.0	0.0	0.0	0.0	100.0	0	6	5.00	
3	あなたはこの授業に対して、自主学習（予習、復習）をどの程度行いましたか	0.0	16.7	33.3	16.7	33.3	0	6	3.67	
4	あなたがこの授業に対して、あまり自主学習を行なわなかった理由は主に次のどれですか。	0.0	0.0	0.0	0.0	100.0	5	1	5.00	
5	あなたはこの授業の内容を、どの程度理解しましたか	0.0	0.0	0.0	33.3	66.7	0	6	4.67	
6	あなたがこの授業をあまり理解できなかった理由は主に次のどれですか	0.0	0.0	0.0	0.0	0.0	6	0	0.00	
7	担当教員は授業時間を毎回適切に使って、授業をしていましたか	0.0	0.0	0.0	0.0	100.0	0	6	5.00	
8	授業の担当教員の熱意は感じられましたか	0.0	0.0	0.0	0.0	100.0	0	6	5.00	
9	授業中に担当教員の声は良く聞こえましたか	0.0	0.0	0.0	0.0	100.0	0	6	5.00	
10	板書の文字やプロジェクター、配布資料等の教材は見やすく、分かり易いものでしたか	0.0	0.0	0.0	0.0	100.0	0	6	5.00	
11	担当教員は学生の理解度を見ながら講義を進めていましたか	0.0	0.0	0.0	0.0	100.0	0	6	5.00	
12	学生の私語等の授業の妨げになる行為、あるいはいねむり等を担当教員は注意しましたか	0.0	0.0	0.0	0.0	100.0	0	6	5.00	
13	この授業は、内容を伝える為の工夫がどの程度されていたと感じますか	0.0	0.0	0.0	0.0	100.0	0	6	5.00	
14	この授業では、自分の意見を発表したり、他の人と討論する機会が設けられていましたか	0.0	0.0	0.0	16.7	83.3	0	6	4.83	
15	あなたはこの授業により、どの程度、積極的に学習する態度・意識が身についたと思いますか	0.0	0.0	0.0	0.0	100.0	0	6	5.00	
16	この授業に対する全体評価をしてみてください	0.0	0.0	0.0	16.7	83.3	0	6	4.83	

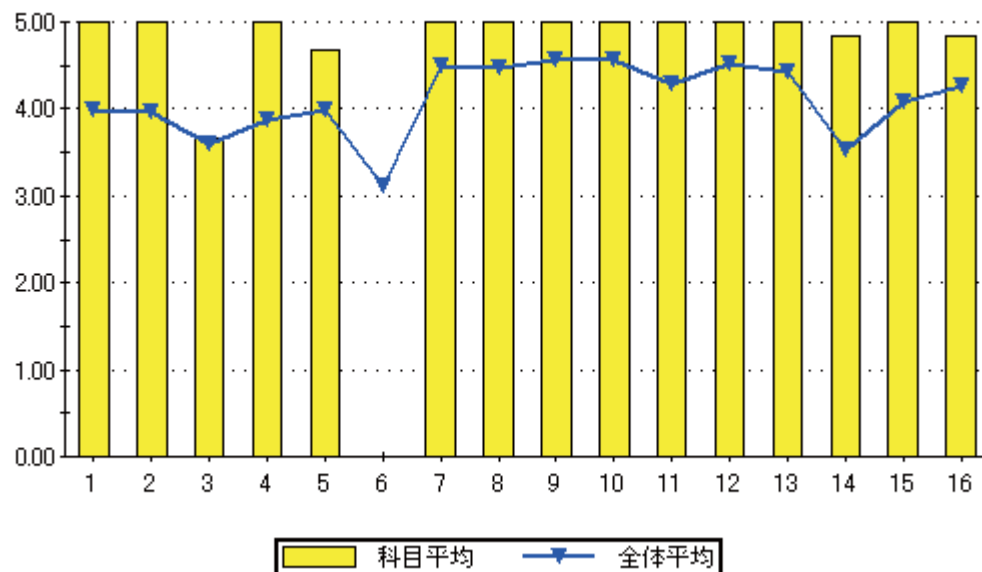

設問16のグラフ

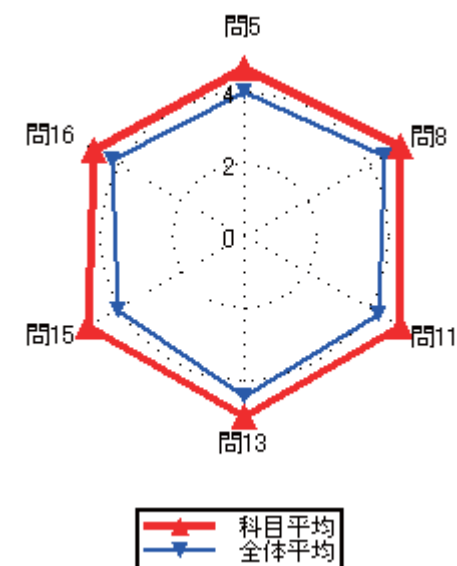
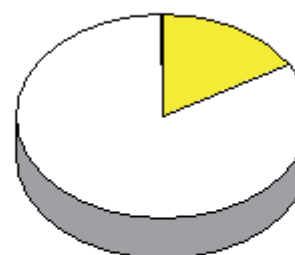

### 集計結果表（グラフ付き）

科目名	630 工業科教育法 I
教員氏名	大山 良一

		回答率 (%)					無効	有効	平均
		5	4	3	2	1			
		いいえ	概ね、いいえ	どちらでもない	概ね、はい	はい			
1	あなたのこの授業中の態度は、どの程度積極的かつ真剣でしたか	0.0	25.0	0.0	0.0	75.0	0	4	4.25
2	この授業では、自ら学習できるように、自主学習のポイントに関する指導・指示がされましたか。	0.0	0.0	25.0	0.0	75.0	0	4	4.50
3	あなたはこの授業に対して、自主学習（予習、復習）をどの程度行いましたか	0.0	0.0	25.0	25.0	50.0	0	4	4.25
4	あなたがこの授業に対して、あまり自主学習を行なわなかった理由は主に次のどれですか。	0.0	0.0	0.0	0.0	0.0	4	0	0.00
5	あなたはこの授業の内容を、どの程度理解しましたか	0.0	0.0	25.0	25.0	50.0	0	4	4.25
6	あなたがこの授業をあまり理解できなかった理由は主に次のどれですか	0.0	0.0	0.0	0.0	0.0	4	0	0.00
7	担当教員は授業時間を毎回適切に使って、授業をしていましたか	0.0	0.0	25.0	0.0	75.0	0	4	4.50
8	授業の担当教員の熱意は感じられましたか	0.0	0.0	25.0	0.0	75.0	0	4	4.50
9	授業中に担当教員の声は良く聞こえましたか	0.0	0.0	25.0	0.0	75.0	0	4	4.50
10	板書の文字やプロジェクター、配布資料等の教材は見やすく、分かり易いものでしたか	0.0	0.0	25.0	0.0	75.0	0	4	4.50
11	担当教員は学生の理解度を見ながら講義を進めていましたか	0.0	0.0	0.0	50.0	50.0	0	4	4.50
12	学生の私語等の授業の妨げになる行為、あるいはいねむり等を担当教員は注意しましたか	0.0	0.0	0.0	25.0	75.0	0	4	4.75
13	この授業は、内容を伝える為の工夫がどの程度されていたと感じますか	0.0	0.0	0.0	25.0	75.0	0	4	4.75
14	この授業では、自分の意見を発表したり、他の人と討論する機会が設けられていましたか	0.0	0.0	25.0	25.0	50.0	0	4	4.25
15	あなたはこの授業により、どの程度、積極的に学習する態度・意識が身についたと思いますか	0.0	0.0	0.0	25.0	75.0	0	4	4.75
16	この授業に対する全体評価をしてみてください	0.0	0.0	25.0	25.0	50.0	0	4	4.25

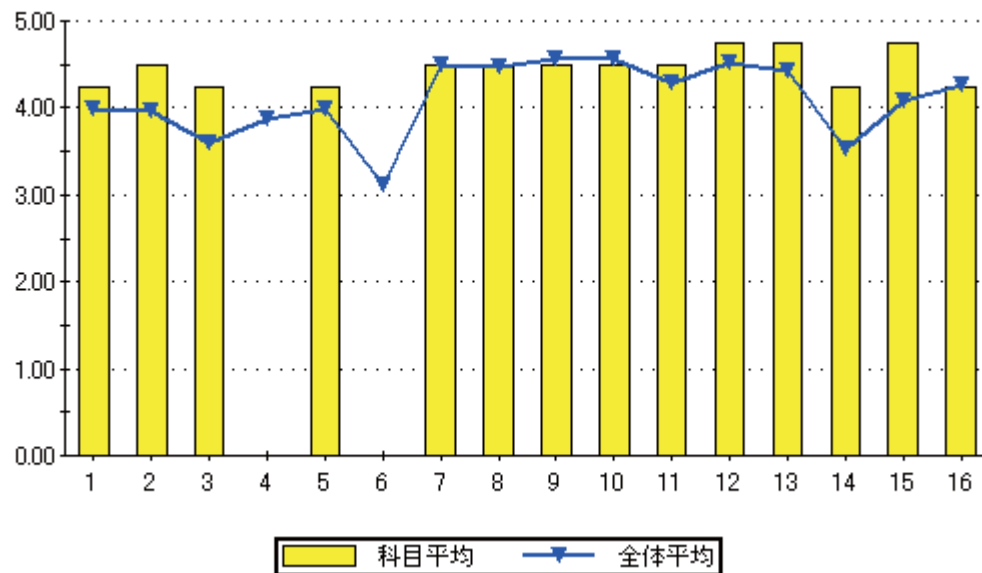

設問16のグラフ

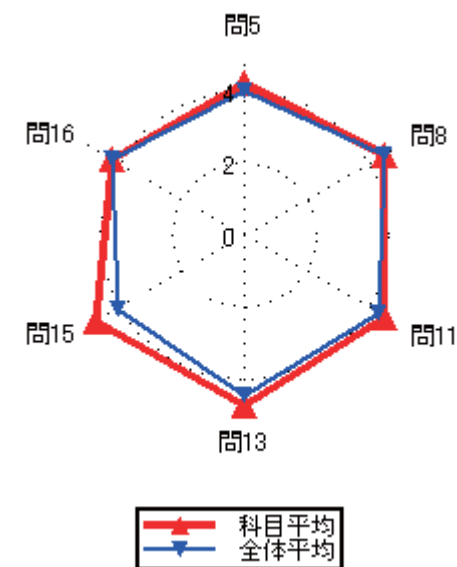
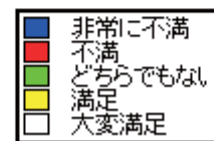

### 集計結果表（グラフ付き）

科目名	631 教育相談
教員氏名	永田 正明

		回答率 (%)					無効	有効	平均
		5	4	3	2	1			
		いいえ	概ね、いいえ	どちらでもない	概ね、はい	はい			
1	あなたのこの授業中の態度は、どの程度積極的かつ真剣でしたか	0.0	45.5	0.0	27.3	27.3	0	11	3.36
2	この授業では、自ら学習できるように、自主学習のポイントに関する指導・指示がされましたか。	9.1	18.2	9.1	27.3	36.4	0	11	3.64
3	あなたはこの授業に対して、自主学習（予習、復習）をどの程度行いましたか	27.3	27.3	9.1	18.2	18.2	0	11	2.73
4	あなたがこの授業に対して、あまり自主学習を行なわなかった理由は主に次のどれですか。	0.0	0.0	16.7	16.7	66.7	5	6	4.50
5	あなたはこの授業の内容を、どの程度理解しましたか	0.0	0.0	27.3	54.5	18.2	0	11	3.91
6	あなたがこの授業をあまり理解できなかった理由は主に次のどれですか	0.0	0.0	0.0	0.0	0.0	11	0	0.00
7	担当教員は授業時間を毎回適切に使って、授業をしていましたか	0.0	0.0	0.0	45.5	54.5	0	11	4.55
8	授業の担当教員の熱意は感じられましたか	0.0	0.0	0.0	36.4	63.6	0	11	4.64
9	授業中に担当教員の声は良く聞こえましたか	0.0	0.0	0.0	27.3	72.7	0	11	4.73
10	板書の文字やプロジェクター、配布資料等の教材は見やすく、分かり易いものでしたか	0.0	0.0	0.0	9.1	90.9	0	11	4.91
11	担当教員は学生の理解度を見ながら講義を進めていましたか	0.0	9.1	9.1	18.2	63.6	0	11	4.36
12	学生の私語等の授業の妨げになる行為、あるいはいねむり等を担当教員は注意しましたか	0.0	0.0	0.0	27.3	72.7	0	11	4.73
13	この授業は、内容を伝える為の工夫がどの程度されていたと感じますか	0.0	0.0	18.2	36.4	45.5	0	11	4.27
14	この授業では、自分の意見を発表したり、他の人と討論する機会が設けられていましたか	36.4	18.2	9.1	27.3	9.1	0	11	2.55
15	あなたはこの授業により、どの程度、積極的に学習する態度・意識が身についたと思いますか	9.1	18.2	18.2	36.4	18.2	0	11	3.36
16	この授業に対する全体評価をしてみてください	0.0	0.0	18.2	45.5	36.4	0	11	4.18

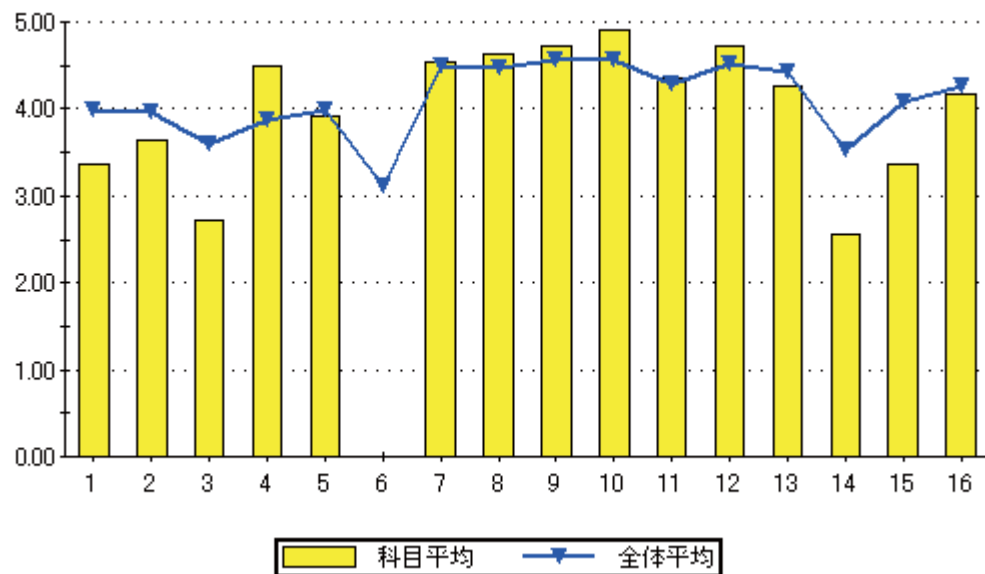

設問16のグラフ

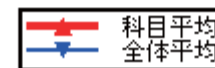
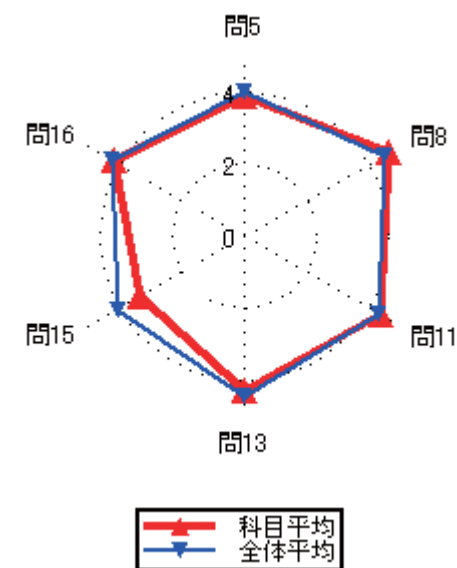
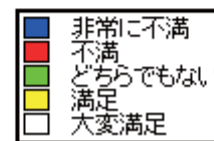
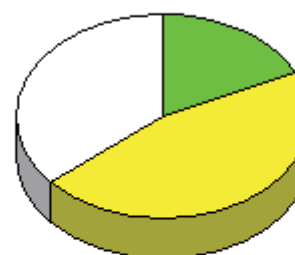

### 集計結果表（グラフ付き）

	科目名 632 特別活動論	教員氏名 萩原 和孝	回答率 (%)					無効	有効	平均
			5 いいえ	4 概ね、いいえ	3 どちらでもない	2 概ね、はい	1 はい			
1	あなたのこの授業中の態度は、どの程度積極的かつ真剣でしたか		0.0	7.7	7.7	7.7	76.9	0	13	4.54
2	この授業では、自ら学習できるように、自主学習のポイントに関する指導・指示がされましたか。		0.0	7.7	15.4	38.5	38.5	0	13	4.08
3	あなたはこの授業に対して、自主学習（予習、復習）をどの程度行いましたか		0.0	30.8	7.7	30.8	30.8	0	13	3.62
4	あなたがこの授業に対して、あまり自主学習を行なわなかった理由は主に次のどれですか。		0.0	0.0	25.0	50.0	25.0	9	4	4.00
5	あなたはこの授業の内容を、どの程度理解しましたか		0.0	0.0	15.4	61.5	23.1	0	13	4.08
6	あなたがこの授業をあまり理解できなかった理由は主に次のどれですか		0.0	0.0	0.0	0.0	0.0	13	0	0.00
7	担当教員は授業時間を毎回適切に使って、授業をしていましたか		0.0	0.0	0.0	38.5	61.5	0	13	4.62
8	授業の担当教員の熱意は感じられましたか		0.0	0.0	0.0	30.8	69.2	0	13	4.69
9	授業中に担当教員の声は良く聞こえましたか		0.0	0.0	0.0	38.5	61.5	0	13	4.62
10	板書の文字やプロジェクター、配布資料等の教材は見やすく、分かり易いものでしたか		0.0	0.0	0.0	7.7	92.3	0	13	4.92
11	担当教員は学生の理解度を見ながら講義を進めていましたか		0.0	7.7	0.0	15.4	76.9	0	13	4.62
12	学生の私語等の授業の妨げになる行為、あるいはいねむり等を担当教員は注意しましたか		0.0	0.0	7.7	7.7	84.6	0	13	4.77
13	この授業は、内容を伝える為の工夫がどの程度されていたと感じますか		0.0	0.0	0.0	23.1	76.9	0	13	4.77
14	この授業では、自分の意見を発表したり、他の人と討論する機会が設けられていましたか		0.0	15.4	15.4	53.8	15.4	0	13	3.69
15	あなたはこの授業により、どの程度、積極的に学習する態度・意識が身についたと思いますか		0.0	30.8	0.0	23.1	46.2	0	13	3.85
16	この授業に対する全体評価をしてみてください		0.0	0.0	0.0	61.5	38.5	0	13	4.38

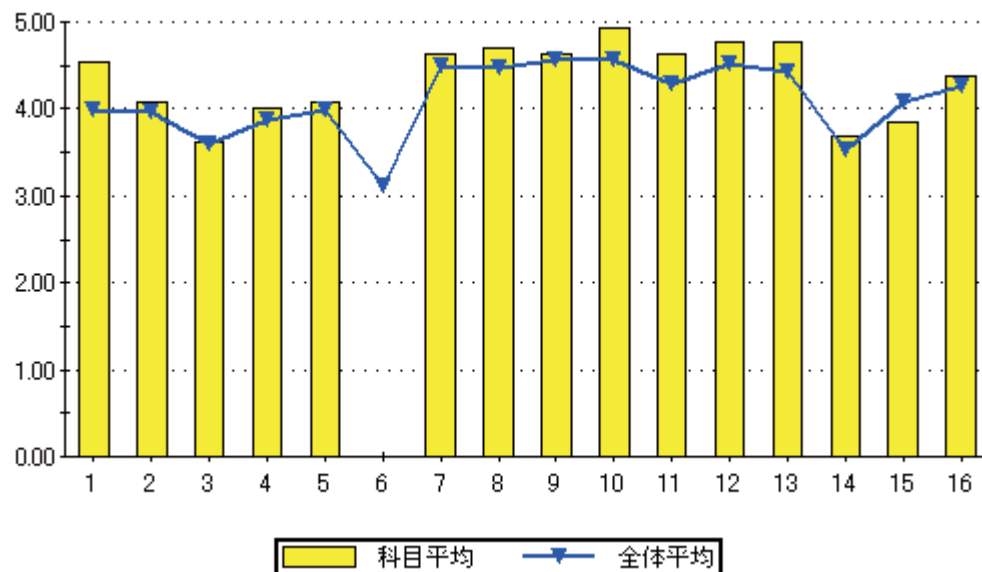

設問16のグラフ

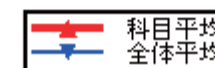
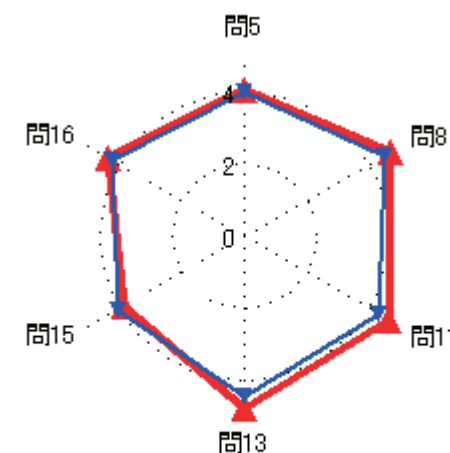
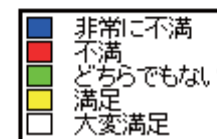
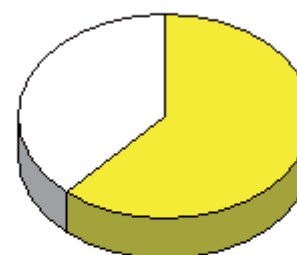



### 集計結果表（グラフ付き）

科目名	633 総合的な学習の時間
教員氏名	萩原 和孝

		回答率 (%)					無効	有効	平均
		5	4	3	2	1			
		いいえ	概ね、いいえ	どちらでもない	概ね、はい	はい			
1	あなたのこの授業中の態度は、どの程度積極的かつ真剣でしたか	0.0	16.7	0.0	33.3	50.0	0	12	4.17
2	この授業では、自ら学習できるように、自主学習のポイントに関する指導・指示がされましたか。	0.0	8.3	0.0	58.3	33.3	0	12	4.17
3	あなたはこの授業に対して、自主学習（予習、復習）をどの程度行いましたか	8.3	33.3	8.3	25.0	25.0	0	12	3.25
4	あなたがこの授業に対して、あまり自主学習を行なわなかった理由は主に次のどれですか。	0.0	0.0	0.0	60.0	40.0	7	5	4.40
5	あなたはこの授業の内容を、どの程度理解しましたか	0.0	0.0	16.7	50.0	33.3	0	12	4.17
6	あなたがこの授業をあまり理解できなかった理由は主に次のどれですか	0.0	0.0	0.0	0.0	0.0	12	0	0.00
7	担当教員は授業時間を毎回適切に使って、授業をしていましたか	0.0	0.0	0.0	33.3	66.7	0	12	4.67
8	授業の担当教員の熱意は感じられましたか	0.0	0.0	0.0	33.3	66.7	0	12	4.67
9	授業中に担当教員の声は良く聞こえましたか	0.0	0.0	0.0	16.7	83.3	0	12	4.83
10	板書の文字やプロジェクター、配布資料等の教材は見やすく、分かり易いものでしたか	0.0	0.0	0.0	0.0	100.0	0	12	5.00
11	担当教員は学生の理解度を見ながら講義を進めていましたか	0.0	0.0	0.0	25.0	75.0	0	12	4.75
12	学生の私語等の授業の妨げになる行為、あるいはいねむり等を担当教員は注意しましたか	0.0	0.0	8.3	8.3	83.3	0	12	4.75
13	この授業は、内容を伝える為の工夫がどの程度されていたと感じますか	0.0	0.0	0.0	8.3	91.7	0	12	4.92
14	この授業では、自分の意見を発表したり、他の人と討論する機会が設けられていましたか	0.0	16.7	16.7	8.3	58.3	0	12	4.08
15	あなたはこの授業により、どの程度、積極的に学習する態度・意識が身についたと思いますか	0.0	25.0	0.0	16.7	58.3	0	12	4.08
16	この授業に対する全体評価をしてみてください	0.0	0.0	0.0	58.3	41.7	0	12	4.42

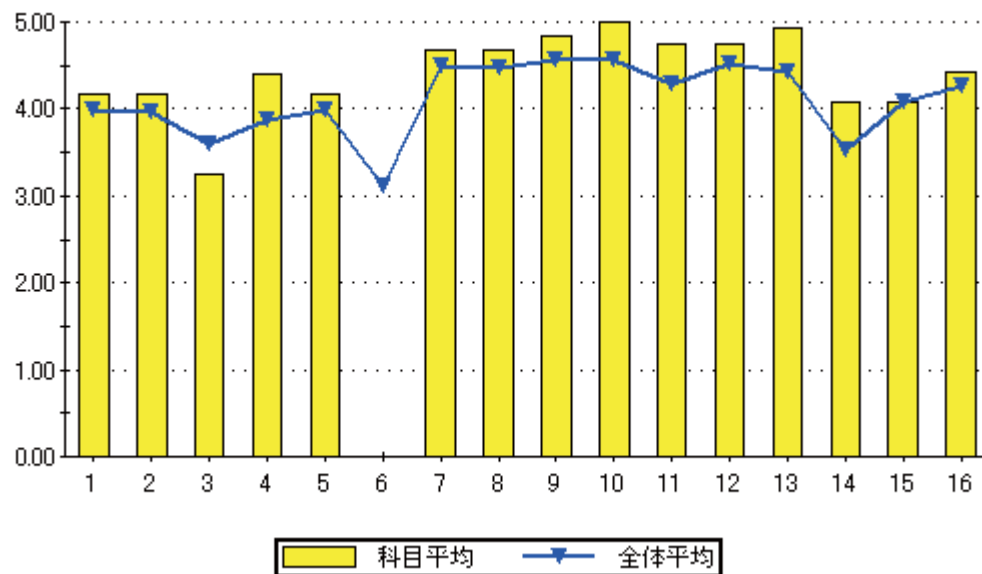

設問16のグラフ

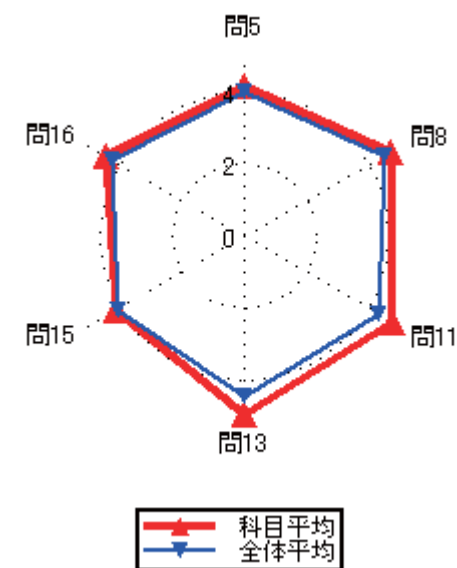
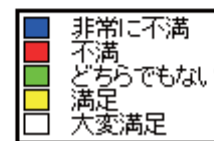
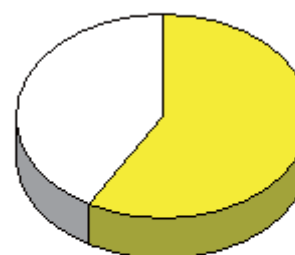

### 集計結果表（グラフ付き）

科目名	637 電気（含実習）
教員氏名	倉元 賢一

		回答率 (%)					無効	有効	平均
		5	4	3	2	1			
		いいえ	概ね、いいえ	どちらでもない	概ね、はい	はい			
1	あなたのこの授業中の態度は、どの程度積極的かつ真剣でしたか	0.0	0.0	0.0	0.0	100.0	0	1	5.00
2	この授業では、自ら学習できるように、自主学習のポイントに関する指導・指示がされましたか。	0.0	0.0	0.0	0.0	100.0	0	1	5.00
3	あなたはこの授業に対して、自主学習（予習、復習）をどの程度行いましたか	0.0	0.0	0.0	0.0	100.0	0	1	5.00
4	あなたがこの授業に対して、あまり自主学習を行なわなかった理由は主に次のどれですか。	0.0	0.0	0.0	0.0	0.0	1	0	0.00
5	あなたはこの授業の内容を、どの程度理解しましたか	0.0	0.0	0.0	0.0	100.0	0	1	5.00
6	あなたがこの授業をあまり理解できなかった理由は主に次のどれですか	0.0	0.0	0.0	0.0	0.0	1	0	0.00
7	担当教員は授業時間を毎回適切に使って、授業をしていましたか	0.0	0.0	0.0	0.0	100.0	0	1	5.00
8	授業の担当教員の熱意は感じられましたか	0.0	0.0	0.0	0.0	100.0	0	1	5.00
9	授業中に担当教員の声は良く聞こえましたか	0.0	0.0	0.0	0.0	100.0	0	1	5.00
10	板書の文字やプロジェクター、配布資料等の教材は見やすく、分かり易いものでしたか	0.0	0.0	0.0	0.0	100.0	0	1	5.00
11	担当教員は学生の理解度を見ながら講義を進めていましたか	0.0	0.0	0.0	0.0	100.0	0	1	5.00
12	学生の私語等の授業の妨げになる行為、あるいはいねむり等を担当教員は注意しましたか	0.0	0.0	0.0	0.0	100.0	0	1	5.00
13	この授業は、内容を伝える為の工夫がどの程度されていたと感じますか	0.0	0.0	0.0	0.0	100.0	0	1	5.00
14	この授業では、自分の意見を発表したり、他の人と討論する機会が設けられていましたか	0.0	0.0	0.0	0.0	100.0	0	1	5.00
15	あなたはこの授業により、どの程度、積極的に学習する態度・意識が身についたと思いますか	0.0	0.0	0.0	0.0	100.0	0	1	5.00
16	この授業に対する全体評価をしてみてください	0.0	0.0	0.0	0.0	100.0	0	1	5.00

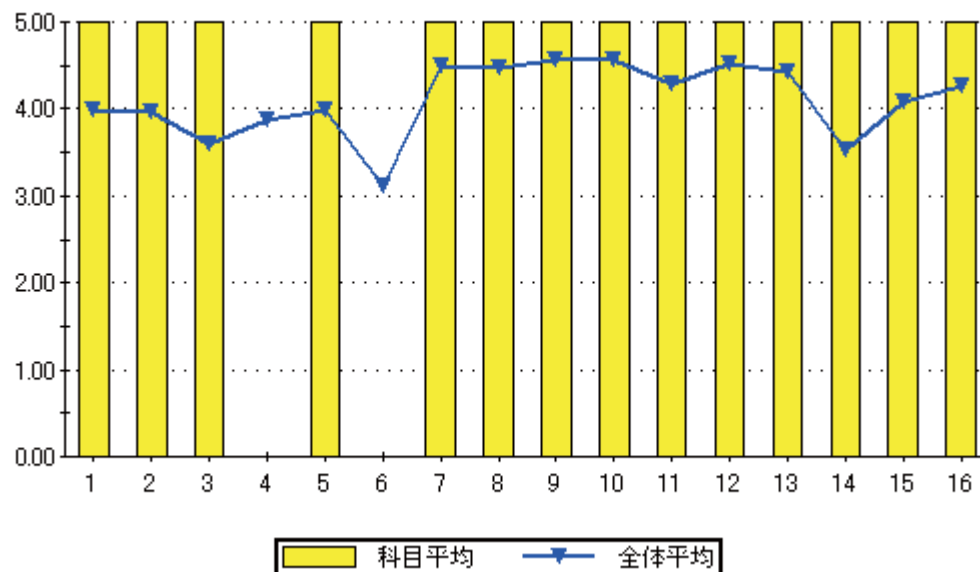

設問16のグラフ

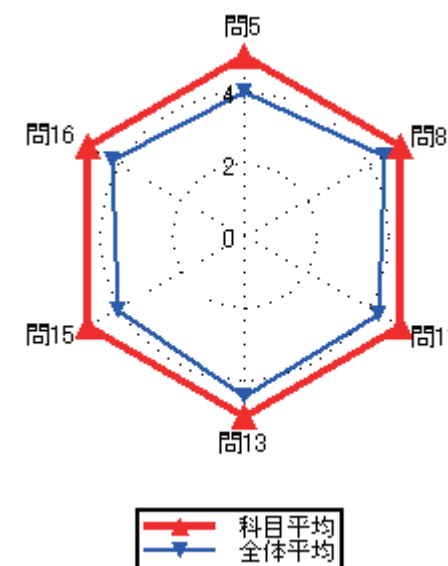
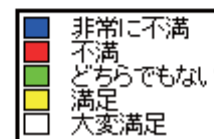
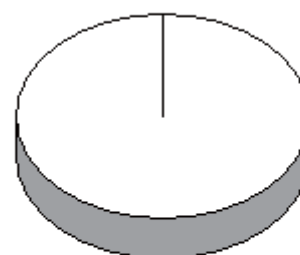

集計結果表（グラフ付き）

科目名	638 栽培（含実習）
教員氏名	倉元 賢一

		回答率 (%)					無効	有効	平均
		5	4	3	2	1			
		いいえ	概ね、いいえ	どちらでもない	概ね、はい	はい			
1	あなたのこの授業中の態度は、どの程度積極的かつ真剣でしたか	0.0	0.0	0.0	0.0	100.0	0	7	5.00
2	この授業では、自ら学習できるように、自主学習のポイントに関する指導・指示がされましたか。	0.0	0.0	0.0	0.0	100.0	0	7	5.00
3	あなたはこの授業に対して、自主学習（予習、復習）をどの程度行いましたか	0.0	14.3	28.6	0.0	57.1	0	7	4.00
4	あなたがこの授業に対して、あまり自主学習を行なわなかった理由は主に次のどれですか。	0.0	0.0	0.0	0.0	100.0	6	1	5.00
5	あなたはこの授業の内容を、どの程度理解しましたか	0.0	0.0	14.3	28.6	57.1	0	7	4.43
6	あなたがこの授業をあまり理解できなかった理由は主に次のどれですか	0.0	0.0	0.0	0.0	0.0	7	0	0.00
7	担当教員は授業時間を毎回適切に使って、授業をしていましたか	0.0	0.0	0.0	0.0	100.0	0	7	5.00
8	授業の担当教員の熱意は感じられましたか	0.0	0.0	0.0	0.0	100.0	0	7	5.00
9	授業中に担当教員の声は良く聞こえましたか	0.0	0.0	0.0	0.0	100.0	0	7	5.00
10	板書の文字やプロジェクター、配布資料等の教材は見やすく、分かり易いものでしたか	0.0	0.0	0.0	0.0	100.0	0	7	5.00
11	担当教員は学生の理解度を見ながら講義を進めていましたか	0.0	0.0	0.0	0.0	100.0	0	7	5.00
12	学生の私語等の授業の妨げになる行為、あるいはいねむり等を担当教員は注意しましたか	0.0	0.0	0.0	0.0	100.0	0	7	5.00
13	この授業は、内容を伝える為の工夫がどの程度されていたと感じますか	0.0	0.0	0.0	0.0	100.0	0	7	5.00
14	この授業では、自分の意見を発表したり、他の人と討論する機会が設けられていましたか	0.0	0.0	14.3	0.0	85.7	0	7	4.71
15	あなたはこの授業により、どの程度、積極的に学習する態度・意識が身についたと思いますか	0.0	0.0	0.0	0.0	100.0	0	7	5.00
16	この授業に対する全体評価をしてみてください	0.0	0.0	0.0	14.3	85.7	0	7	4.86

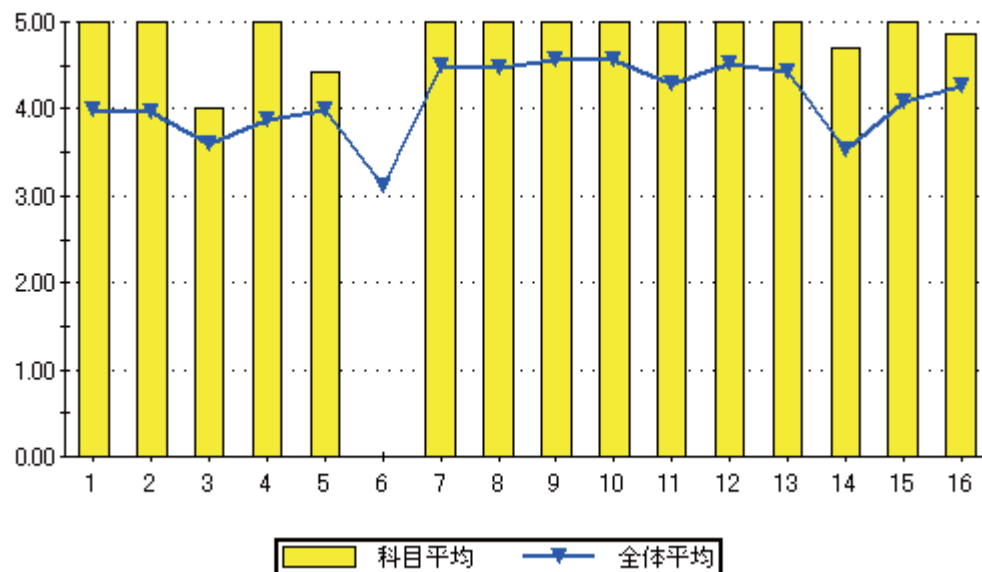

設問16のグラフ

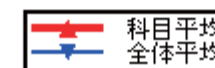
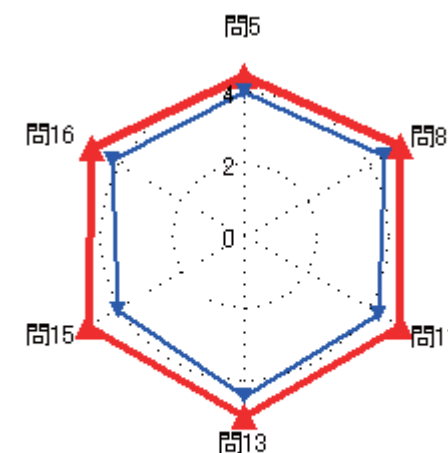
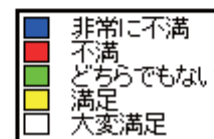
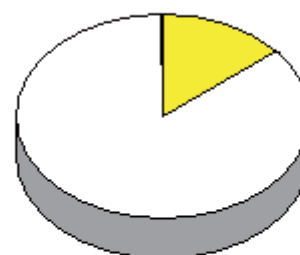

### 集計結果表（グラフ付き）

	科目名	639 情報とコンピュータ（含実習）	回答率（％）					無効	有効	平均
			5	4	3	2	1			
	教員氏名	福永 知哉	いいえ	概ね、いいえ	どちらでもない	概ね、はい	はい			
1	あなたのこの授業中の態度は、どの程度積極的かつ真剣でしたか		0.0	0.0	0.0	0.0	100.0	0	1	5.00
2	この授業では、自ら学習できるように、自主学習のポイントに関する指導・指示がされましたか。		0.0	0.0	0.0	0.0	100.0	0	1	5.00
3	あなたはこの授業に対して、自主学習（予習、復習）をどの程度行いましたか		0.0	0.0	0.0	0.0	100.0	0	1	5.00
4	あなたがこの授業に対して、あまり自主学習を行なわなかった理由は主に次のどれですか。		0.0	0.0	0.0	0.0	0.0	1	0	0.00
5	あなたはこの授業の内容を、どの程度理解しましたか		0.0	0.0	0.0	0.0	100.0	0	1	5.00
6	あなたがこの授業をあまり理解できなかった理由は主に次のどれですか		0.0	0.0	0.0	0.0	0.0	1	0	0.00
7	担当教員は授業時間を毎回適切に使って、授業をしていましたか		0.0	0.0	0.0	0.0	100.0	0	1	5.00
8	授業の担当教員の熱意は感じられましたか		0.0	0.0	0.0	0.0	100.0	0	1	5.00
9	授業中に担当教員の声は良く聞こえましたか		0.0	0.0	0.0	0.0	100.0	0	1	5.00
10	板書の文字やプロジェクター、配布資料等の教材は見やすく、分かり易いものでしたか		0.0	0.0	0.0	0.0	100.0	0	1	5.00
11	担当教員は学生の理解度を見ながら講義を進めていましたか		0.0	0.0	0.0	0.0	100.0	0	1	5.00
12	学生の私語等の授業の妨げになる行為、あるいはいねむり等を担当教員は注意しましたか		0.0	0.0	0.0	0.0	100.0	0	1	5.00
13	この授業は、内容を伝える為の工夫がどの程度されていたと感じますか		0.0	0.0	0.0	0.0	100.0	0	1	5.00
14	この授業では、自分の意見を発表したり、他の人と討論する機会が設けられていましたか		0.0	0.0	0.0	0.0	100.0	0	1	5.00
15	あなたはこの授業により、どの程度、積極的に学習する態度・意識が身についたと思いますか		0.0	0.0	0.0	0.0	100.0	0	1	5.00
16	この授業に対する全体評価をしてみてください		0.0	0.0	0.0	0.0	100.0	0	1	5.00

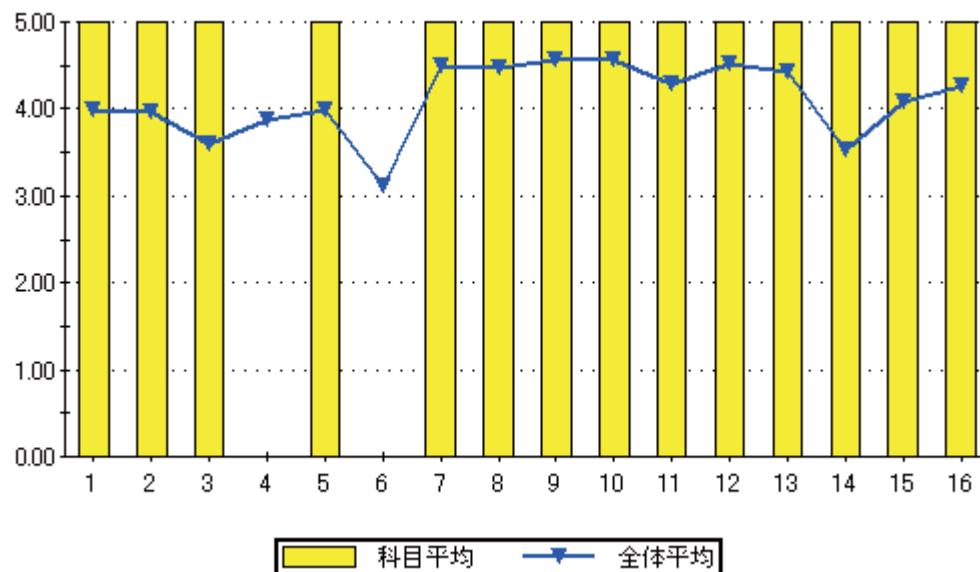

問16のグラフ

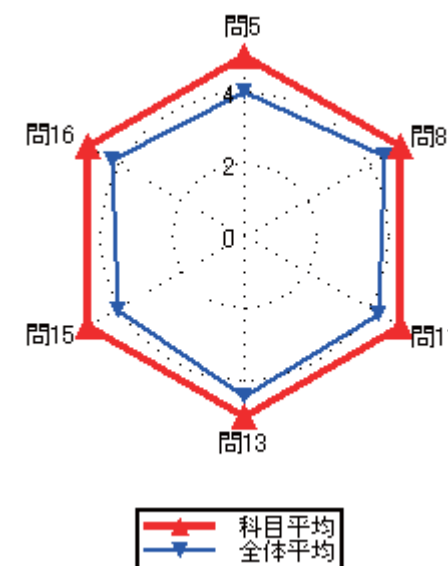
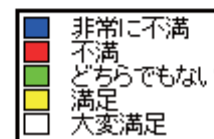
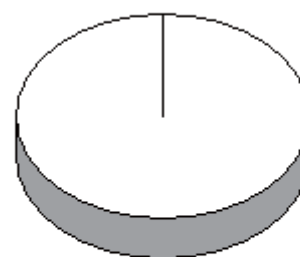

### 集計結果表（グラフ付き）

	科目名 640 総合演習応用	教員氏名 竹下 俊一	回答率 (%)					無効	有効	平均
			5	4	3	2	1			
			いいえ	概ね、いいえ	どちらでもない	概ね、はい	はい			
1	あなたのこの授業中の態度は、どの程度積極的かつ真剣でしたか		0.0	0.0	8.3	0.0	91.7	0	12	4.83
2	この授業では、自ら学習できるように、自主学習のポイントに関する指導・指示がされましたか。		0.0	16.7	8.3	0.0	75.0	0	12	4.33
3	あなたはこの授業に対して、自主学習（予習、復習）をどの程度行いましたか		0.0	16.7	16.7	8.3	58.3	0	12	4.08
4	あなたがこの授業に対して、あまり自主学習を行なわなかった理由は主に次のどれですか。		0.0	0.0	0.0	100.0	0.0	10	2	4.00
5	あなたはこの授業の内容を、どの程度理解しましたか		0.0	0.0	8.3	41.7	50.0	0	12	4.42
6	あなたがこの授業をあまり理解できなかった理由は主に次のどれですか		0.0	0.0	0.0	0.0	0.0	12	0	0.00
7	担当教員は授業時間を毎回適切に使って、授業をしていましたか		0.0	8.3	0.0	8.3	83.3	0	12	4.67
8	授業の担当教員の熱意は感じられましたか		0.0	0.0	8.3	0.0	91.7	0	12	4.83
9	授業中に担当教員の声は良く聞こえましたか		0.0	0.0	0.0	8.3	91.7	0	12	4.92
10	板書の文字やプロジェクター、配布資料等の教材は見やすく、分かり易いものでしたか		0.0	8.3	0.0	8.3	83.3	0	12	4.67
11	担当教員は学生の理解度を見ながら講義を進めていましたか		0.0	0.0	0.0	16.7	83.3	0	12	4.83
12	学生の私語等の授業の妨げになる行為、あるいはいねむり等を担当教員は注意しましたか		0.0	0.0	0.0	16.7	83.3	0	12	4.83
13	この授業は、内容を伝える為の工夫がどの程度されていたと感じますか		8.3	0.0	0.0	8.3	83.3	0	12	4.58
14	この授業では、自分の意見を発表したり、他の人と討論する機会が設けられていましたか		0.0	8.3	16.7	8.3	66.7	0	12	4.33
15	あなたはこの授業により、どの程度、積極的に学習する態度・意識が身についたと思いますか		8.3	0.0	0.0	8.3	83.3	0	12	4.58
16	この授業に対する全体評価をしてみてください		0.0	0.0	8.3	8.3	83.3	0	12	4.75

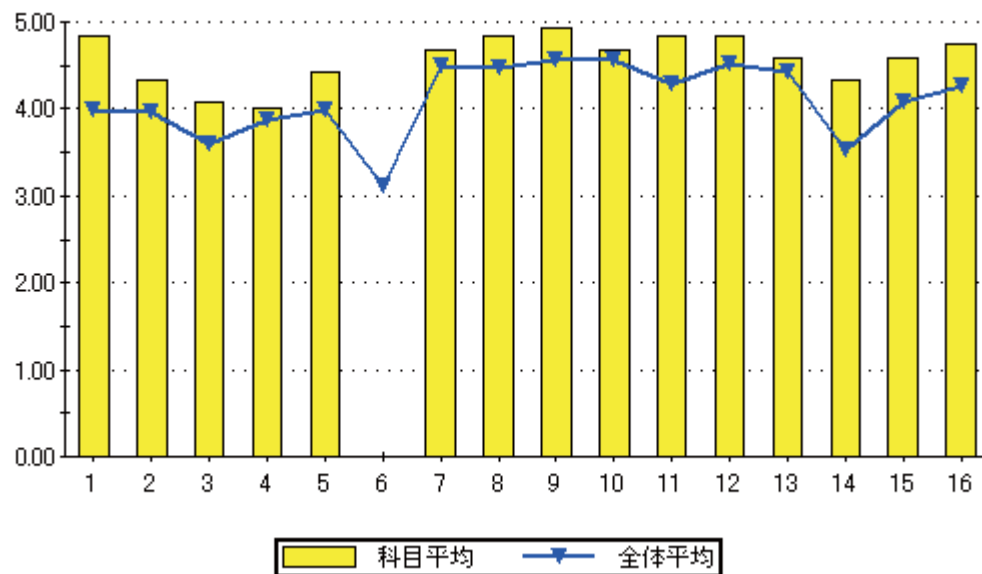

設問16のグラフ

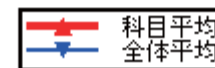
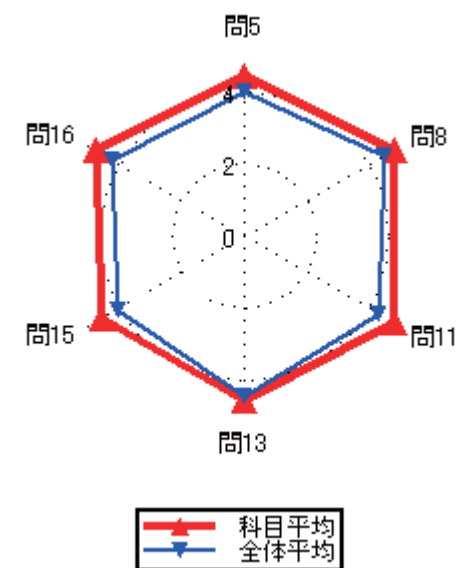
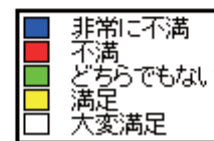

集計結果表（グラフ付き）

科目名	641 微分方程式
教員氏名	山元 完二

		回答率 (%)					無効	有効	平均
		5	4	3	2	1			
		いいえ	概ね、いいえ	どちらでもない	概ね、はい	はい			
1	あなたのこの授業中の態度は、どの程度積極的かつ真剣でしたか	0.0	0.0	0.0	0.0	100.0	0	1	5.00
2	この授業では、自ら学習できるように、自主学習のポイントに関する指導・指示がされましたか。	0.0	0.0	0.0	0.0	100.0	0	1	5.00
3	あなたはこの授業に対して、自主学習（予習、復習）をどの程度行いましたか	0.0	0.0	0.0	0.0	100.0	0	1	5.00
4	あなたがこの授業に対して、あまり自主学習を行なわなかった理由は主に次のどれですか。	0.0	0.0	0.0	0.0	0.0	1	0	0.00
5	あなたはこの授業の内容を、どの程度理解しましたか	0.0	0.0	0.0	0.0	100.0	0	1	5.00
6	あなたがこの授業をあまり理解できなかった理由は主に次のどれですか	0.0	0.0	0.0	0.0	0.0	1	0	0.00
7	担当教員は授業時間を毎回適切に使って、授業をしていましたか	0.0	0.0	0.0	0.0	100.0	0	1	5.00
8	授業の担当教員の熱意は感じられましたか	0.0	0.0	0.0	0.0	100.0	0	1	5.00
9	授業中に担当教員の声は良く聞こえましたか	0.0	0.0	0.0	0.0	100.0	0	1	5.00
10	板書の文字やプロジェクター、配布資料等の教材は見やすく、分かり易いものでしたか	0.0	0.0	0.0	0.0	100.0	0	1	5.00
11	担当教員は学生の理解度を見ながら講義を進めていましたか	0.0	0.0	0.0	0.0	100.0	0	1	5.00
12	学生の私語等の授業の妨げになる行為、あるいはいねむり等を担当教員は注意しましたか	0.0	0.0	0.0	0.0	100.0	0	1	5.00
13	この授業は、内容を伝える為の工夫がどの程度されていたと感じますか	0.0	0.0	0.0	0.0	100.0	0	1	5.00
14	この授業では、自分の意見を発表したり、他の人と討論する機会が設けられていましたか	0.0	0.0	0.0	0.0	100.0	0	1	5.00
15	あなたはこの授業により、どの程度、積極的に学習する態度・意識が身についたと思いますか	0.0	0.0	0.0	0.0	100.0	0	1	5.00
16	この授業に対する全体評価をしてみてください	0.0	0.0	0.0	0.0	100.0	0	1	5.00

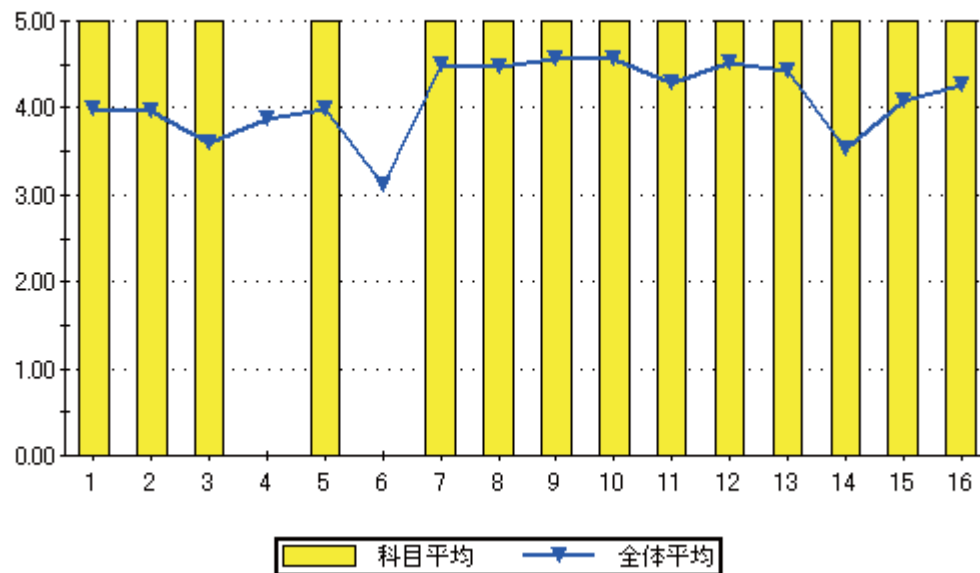

設問16のグラフ

