

### 集計結果表（グラフ付き）

	科目名 101 Freshman English II	教員氏名 中堀 清哲	回答率 (%)					無効	有効	平均
			5	4	3	2	1			
			いいえ	概ね、いいえ	どちらでもない	概ね、はい	はい			
1	あなたのこの授業中の態度は、どの程度積極的かつ真剣でしたか		0.0	0.0	0.0	0.0	100.0	0	3	5.00
2	この授業では、自ら学習できるように、自主学習のポイントに関する指導・指示がされましたか。		0.0	0.0	33.3	33.3	33.3	0	3	4.00
3	あなたはこの授業に対して、自主学習（予習、復習）をどの程度行いましたか		33.3	0.0	33.3	0.0	33.3	0	3	3.00
4	あなたがこの授業に対して、あまり自主学習を行なわなかった理由は主に次のどれですか。		0.0	100.0	0.0	0.0	0.0	2	1	2.00
5	あなたはこの授業の内容を、どの程度理解しましたか		0.0	0.0	33.3	0.0	66.7	0	3	4.33
6	あなたがこの授業をあまり理解できなかった理由は主に次のどれですか		0.0	0.0	0.0	0.0	0.0	3	0	0.00
7	担当教員は授業時間を毎回適切に使って、授業をしていましたか		0.0	0.0	0.0	0.0	100.0	0	3	5.00
8	授業の担当教員の熱意は感じられましたか		0.0	0.0	0.0	0.0	100.0	0	3	5.00
9	授業中に担当教員の声は良く聞こえましたか		0.0	0.0	0.0	0.0	100.0	0	3	5.00
10	板書の文字やプロジェクター、配布資料等の教材は見やすく、分かり易いものでしたか		0.0	0.0	0.0	0.0	100.0	0	3	5.00
11	担当教員は学生の理解度を見ながら講義を進めていましたか		0.0	0.0	0.0	0.0	100.0	0	3	5.00
12	学生の私語等の授業の妨げになる行為、あるいはいねむり等を担当教員は注意しましたか		0.0	0.0	0.0	33.3	66.7	0	3	4.67
13	この授業は、内容を伝える為の工夫がどの程度されていたと感じますか		0.0	0.0	0.0	0.0	100.0	0	3	5.00
14	この授業では、自分の意見を発表したり、他の人と討論する機会が設けられていましたか		0.0	0.0	33.3	0.0	66.7	0	3	4.33
15	あなたはこの授業により、どの程度、積極的に学習する態度・意識が身についたと思いますか		0.0	0.0	0.0	0.0	100.0	0	3	5.00
16	この授業に対する全体評価をしてみてください		0.0	0.0	0.0	0.0	100.0	0	3	5.00

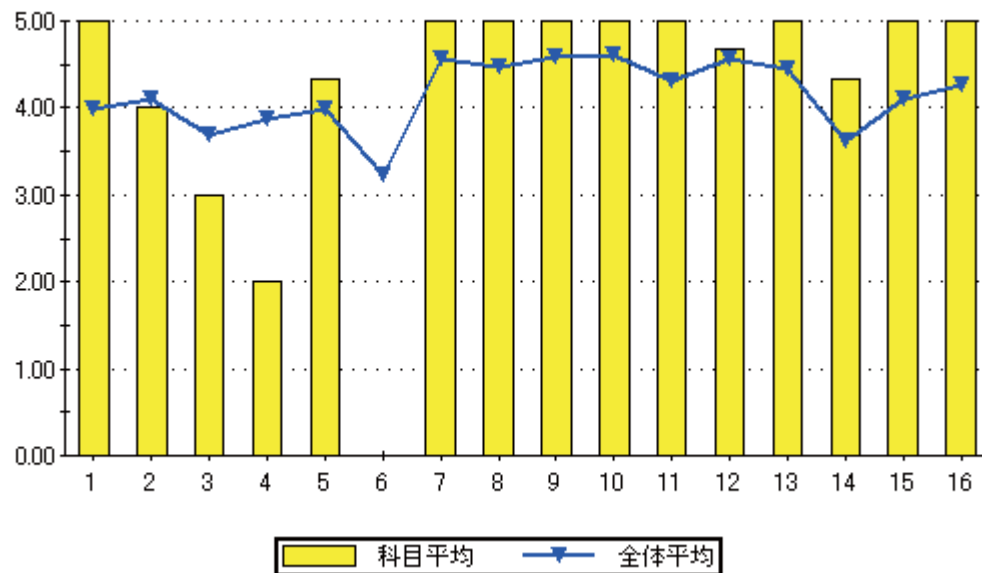

設問16のグラフ

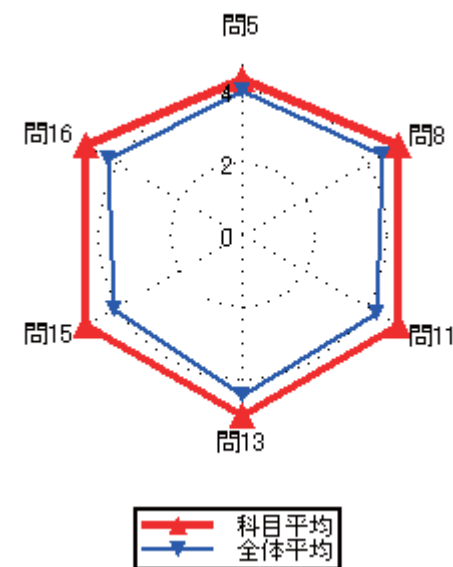
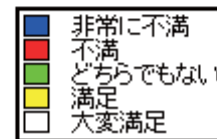
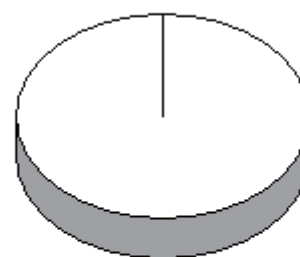

### 集計結果表（グラフ付き）

	科目名 102 Basic English II	教員氏名 グレゴリー ドウセン	回答率 (%)					無効	有効	平均
			5	4	3	2	1			
			いいえ	概ね、いいえ	どちらでもない	概ね、はい	はい			
1	あなたのこの授業中の態度は、どの程度積極的かつ真剣でしたか		0.0	33.3	33.3	0.0	33.3	0	3	3.33
2	この授業では、自ら学習できるように、自主学習のポイントに関する指導・指示がされましたか。		33.3	33.3	0.0	0.0	33.3	0	3	2.67
3	あなたはこの授業に対して、自主学習（予習、復習）をどの程度行いましたか		66.7	0.0	0.0	0.0	33.3	0	3	2.33
4	あなたがこの授業に対して、あまり自主学習を行なわなかった理由は主に次のどれですか。		0.0	50.0	0.0	0.0	50.0	1	2	3.50
5	あなたはこの授業の内容を、どの程度理解しましたか		0.0	33.3	33.3	0.0	33.3	0	3	3.33
6	あなたがこの授業をあまり理解できなかった理由は主に次のどれですか		0.0	0.0	0.0	0.0	100.0	2	1	5.00
7	担当教員は授業時間を毎回適切に使って、授業をしていましたか		0.0	0.0	0.0	0.0	100.0	0	3	5.00
8	授業の担当教員の熱意は感じられましたか		0.0	0.0	33.3	0.0	66.7	0	3	4.33
9	授業中に担当教員の声は良く聞こえましたか		0.0	0.0	33.3	0.0	66.7	0	3	4.33
10	板書の文字やプロジェクター、配布資料等の教材は見やすく、分かり易いものでしたか		0.0	0.0	33.3	0.0	66.7	0	3	4.33
11	担当教員は学生の理解度を見ながら講義を進めていましたか		0.0	0.0	33.3	0.0	66.7	0	3	4.33
12	学生の私語等の授業の妨げになる行為、あるいはいねむり等を担当教員は注意しましたか		0.0	0.0	0.0	33.3	66.7	0	3	4.67
13	この授業は、内容を伝える為の工夫がどの程度されていたと感じますか		0.0	0.0	0.0	33.3	66.7	0	3	4.67
14	この授業では、自分の意見を発表したり、他の人と討論する機会が設けられていましたか		0.0	0.0	0.0	33.3	66.7	0	3	4.67
15	あなたはこの授業により、どの程度、積極的に学習する態度・意識が身についたと思いますか		0.0	0.0	33.3	0.0	66.7	0	3	4.33
16	この授業に対する全体評価をしてみてください		0.0	0.0	0.0	0.0	100.0	0	3	5.00

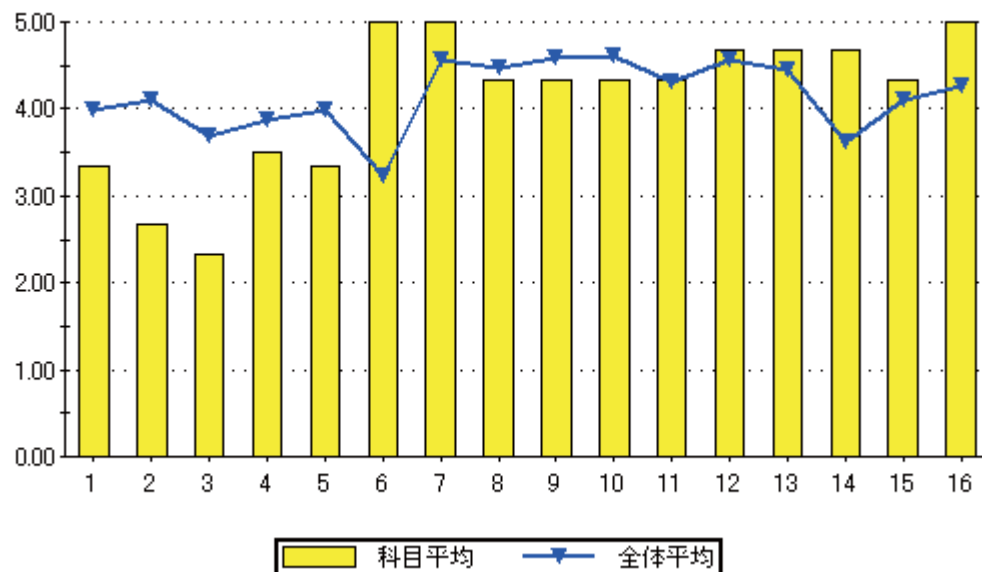

設問16のグラフ

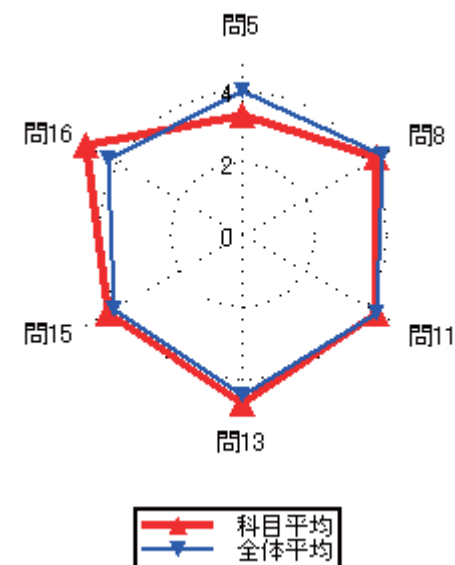
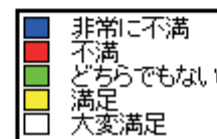
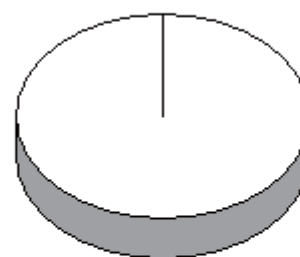

集計結果表（グラフ付き）

	科目名	104 基礎英会話	教員氏名	ケラウェイ デヴィッド	回答率 (%)					無効	有効	平均
					5	4	3	2	1			
					いいえ	概ね、いいえ	どちらでもない	概ね、はい	はい			
1	あなたのこの授業中の態度は、どの程度積極的かつ真剣でしたか				0.0	0.0	100.0	0.0	0.0	0	1	3.00
2	この授業では、自ら学習できるように、自主学習のポイントに関する指導・指示がされましたか。				0.0	0.0	100.0	0.0	0.0	0	1	3.00
3	あなたはこの授業に対して、自主学習（予習、復習）をどの程度行いましたか				100.0	0.0	0.0	0.0	0.0	0	1	1.00
4	あなたがこの授業に対して、あまり自主学習を行なわなかった理由は主に次のどれですか。				0.0	0.0	0.0	100.0	0.0	0	1	4.00
5	あなたはこの授業の内容を、どの程度理解しましたか				0.0	0.0	100.0	0.0	0.0	0	1	3.00
6	あなたがこの授業をあまり理解できなかった理由は主に次のどれですか				0.0	0.0	0.0	0.0	0.0	1	0	0.00
7	担当教員は授業時間を毎回適切に使って、授業をしていましたか				0.0	0.0	0.0	0.0	100.0	0	1	5.00
8	授業の担当教員の熱意は感じられましたか				0.0	0.0	0.0	0.0	100.0	0	1	5.00
9	授業中に担当教員の声は良く聞こえましたか				0.0	0.0	0.0	0.0	100.0	0	1	5.00
10	板書の文字やプロジェクター、配布資料等の教材は見やすく、分かり易いものでしたか				0.0	0.0	0.0	0.0	100.0	0	1	5.00
11	担当教員は学生の理解度を見ながら講義を進めていましたか				0.0	0.0	0.0	0.0	100.0	0	1	5.00
12	学生の私語等の授業の妨げになる行為、あるいはいねむり等を担当教員は注意しましたか				0.0	0.0	0.0	0.0	100.0	0	1	5.00
13	この授業は、内容を伝える為の工夫がどの程度されていたと感じますか				0.0	0.0	0.0	0.0	100.0	0	1	5.00
14	この授業では、自分の意見を発表したり、他の人と討論する機会が設けられていましたか				0.0	0.0	0.0	0.0	100.0	0	1	5.00
15	あなたはこの授業により、どの程度、積極的に学習する態度・意識が身についたと思いますか				0.0	0.0	0.0	0.0	100.0	0	1	5.00
16	この授業に対する全体評価をしてみてください				0.0	0.0	0.0	0.0	100.0	0	1	5.00

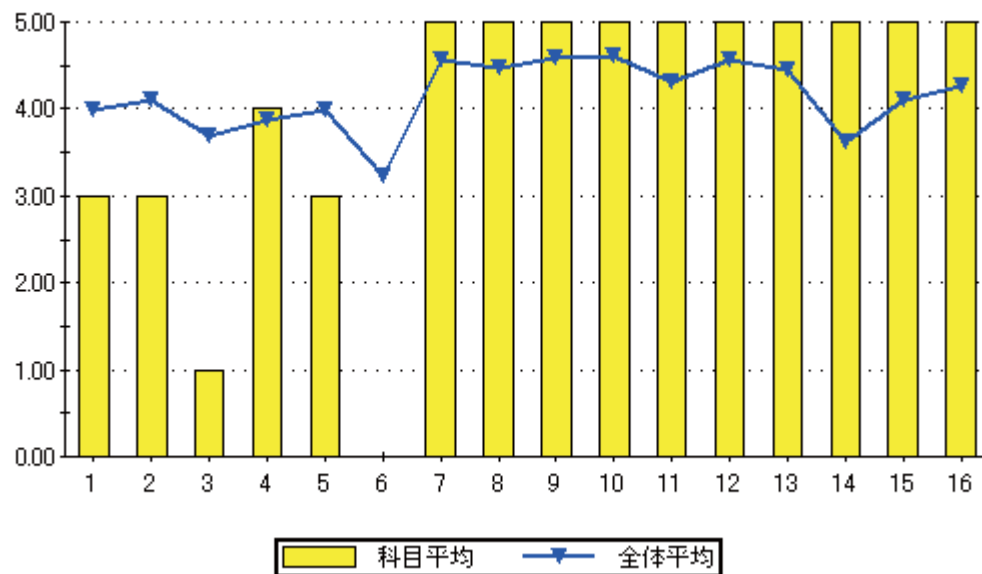

設問16のグラフ

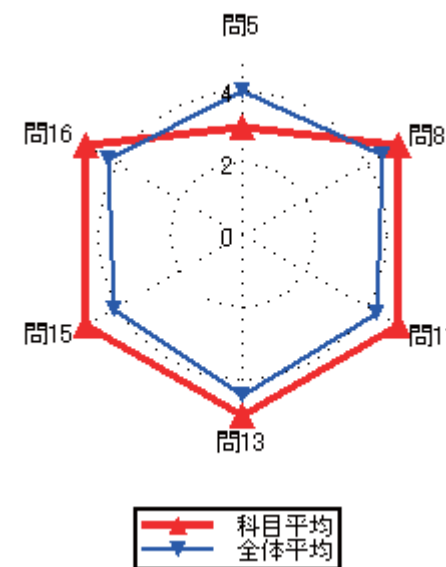
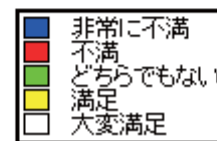
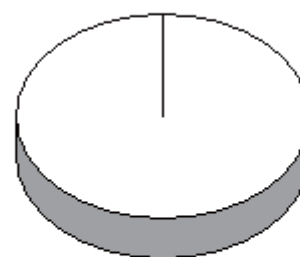

### 集計結果表（グラフ付き）

	科目名 105 航空機システム工学(実技)	教員氏名 久保 敏宝	回答率 (%)					無効	有効	平均
			5	4	3	2	1			
			いいえ	概ね、いいえ	どちらでもない	概ね、はい	はい			
1	あなたのこの授業中の態度は、どの程度積極的かつ真剣でしたか		0.0	0.0	0.0	0.0	100.0	0	1	5.00
2	この授業では、自ら学習できるように、自主学習のポイントに関する指導・指示がされましたか。		0.0	0.0	0.0	0.0	100.0	0	1	5.00
3	あなたはこの授業に対して、自主学習（予習、復習）をどの程度行いましたか		0.0	0.0	0.0	0.0	100.0	0	1	5.00
4	あなたがこの授業に対して、あまり自主学習を行なわなかった理由は主に次のどれですか。		0.0	0.0	0.0	0.0	0.0	1	0	0.00
5	あなたはこの授業の内容を、どの程度理解しましたか		0.0	0.0	0.0	0.0	100.0	0	1	5.00
6	あなたがこの授業をあまり理解できなかった理由は主に次のどれですか		0.0	0.0	0.0	0.0	0.0	1	0	0.00
7	担当教員は授業時間を毎回適切に使って、授業をしていましたか		0.0	0.0	0.0	0.0	100.0	0	1	5.00
8	授業の担当教員の熱意は感じられましたか		0.0	0.0	0.0	0.0	100.0	0	1	5.00
9	授業中に担当教員の声は良く聞こえましたか		0.0	0.0	0.0	0.0	100.0	0	1	5.00
10	板書の文字やプロジェクター、配布資料等の教材は見やすく、分かり易いものでしたか		0.0	0.0	0.0	0.0	100.0	0	1	5.00
11	担当教員は学生の理解度を見ながら講義を進めていましたか		0.0	0.0	0.0	0.0	100.0	0	1	5.00
12	学生の私語等の授業の妨げになる行為、あるいはいねむり等を担当教員は注意しましたか		0.0	0.0	0.0	0.0	100.0	0	1	5.00
13	この授業は、内容を伝える為の工夫がどの程度されていたと感じますか		0.0	0.0	0.0	0.0	100.0	0	1	5.00
14	この授業では、自分の意見を発表したり、他の人と討論する機会が設けられていましたか		0.0	0.0	0.0	0.0	100.0	0	1	5.00
15	あなたはこの授業により、どの程度、積極的に学習する態度・意識が身についたと思いますか		0.0	0.0	0.0	0.0	100.0	0	1	5.00
16	この授業に対する全体評価をしてみてください		0.0	0.0	0.0	0.0	100.0	0	1	5.00

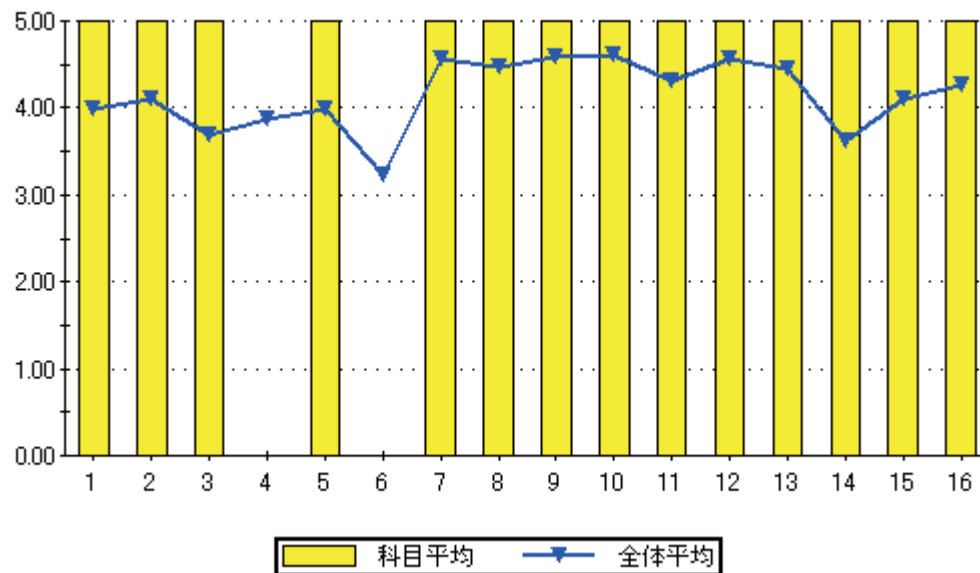

設問16のグラフ

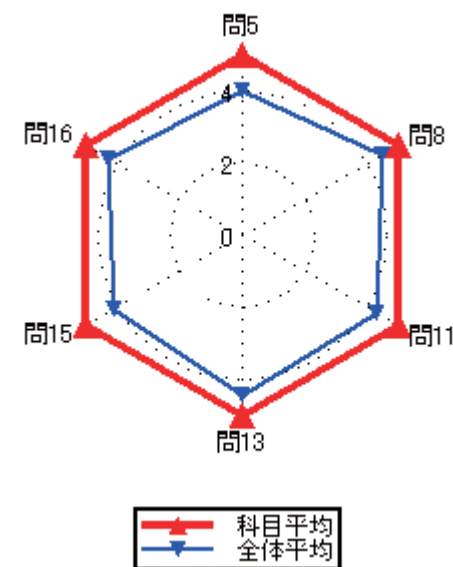
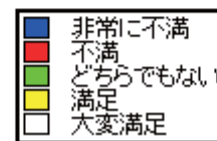
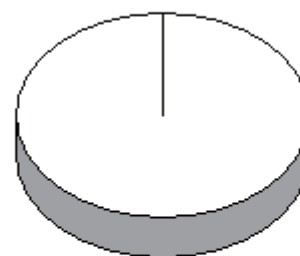

### 集計結果表（グラフ付き）

	科目名 106 航空機調整工学(実技)	教員氏名 久保 敏宝	回答率 (%)					無効	有効	平均
			5 いいえ	4 概ね、いいえ	3 どちらでもない	2 概ね、はい	1 はい			
1	あなたのこの授業中の態度は、どの程度積極的かつ真剣でしたか		0.0	0.0	0.0	0.0	100.0	0	1	5.00
2	この授業では、自ら学習できるように、自主学習のポイントに関する指導・指示がされましたか。		0.0	0.0	0.0	0.0	100.0	0	1	5.00
3	あなたはこの授業に対して、自主学習（予習、復習）をどの程度行いましたか		0.0	0.0	0.0	0.0	100.0	0	1	5.00
4	あなたがこの授業に対して、あまり自主学習を行なわなかった理由は主に次のどれですか。		0.0	0.0	0.0	0.0	0.0	1	0	0.00
5	あなたはこの授業の内容を、どの程度理解しましたか		0.0	0.0	0.0	0.0	100.0	0	1	5.00
6	あなたがこの授業をあまり理解できなかった理由は主に次のどれですか		0.0	0.0	0.0	0.0	0.0	1	0	0.00
7	担当教員は授業時間を毎回適切に使って、授業をしていましたか		0.0	0.0	0.0	0.0	100.0	0	1	5.00
8	授業の担当教員の熱意は感じられましたか		0.0	0.0	0.0	0.0	100.0	0	1	5.00
9	授業中に担当教員の声は良く聞こえましたか		0.0	0.0	0.0	0.0	100.0	0	1	5.00
10	板書の文字やプロジェクター、配布資料等の教材は見やすく、分かり易いものでしたか		0.0	0.0	0.0	0.0	100.0	0	1	5.00
11	担当教員は学生の理解度を見ながら講義を進めていましたか		0.0	0.0	0.0	0.0	100.0	0	1	5.00
12	学生の私語等の授業の妨げになる行為、あるいはいねむり等を担当教員は注意しましたか		0.0	0.0	0.0	0.0	100.0	0	1	5.00
13	この授業は、内容を伝える為の工夫がどの程度されていたと感じますか		0.0	0.0	0.0	0.0	100.0	0	1	5.00
14	この授業では、自分の意見を発表したり、他の人と討論する機会が設けられていましたか		0.0	0.0	0.0	0.0	100.0	0	1	5.00
15	あなたはこの授業により、どの程度、積極的に学習する態度・意識が身についたと思いますか		0.0	0.0	0.0	0.0	100.0	0	1	5.00
16	この授業に対する全体評価をしてみてください		0.0	0.0	0.0	0.0	100.0	0	1	5.00

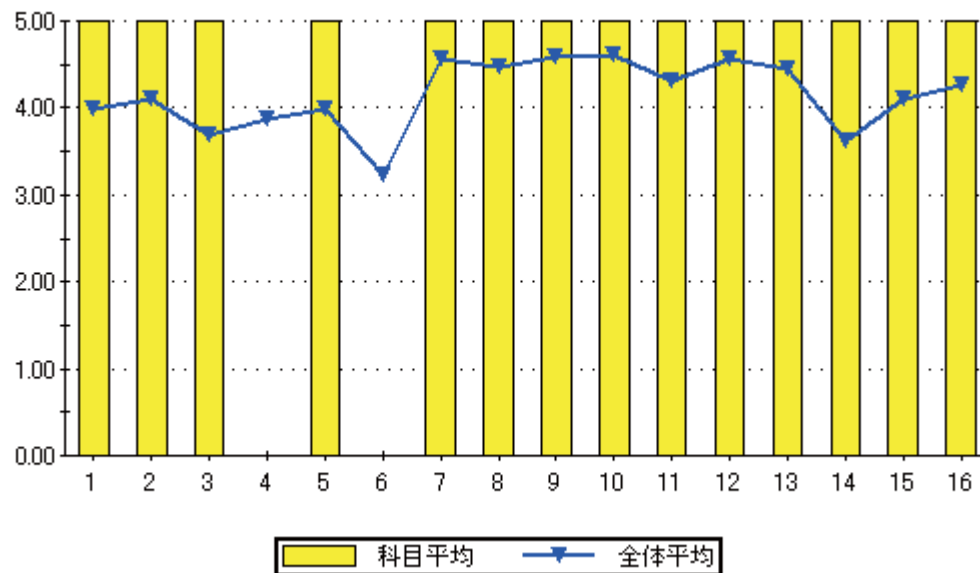

設問16のグラフ

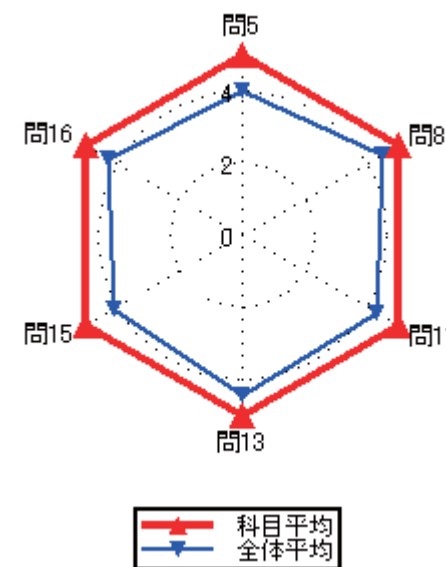
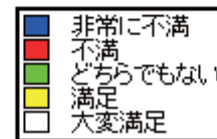
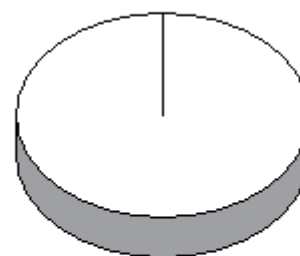

### 集計結果表（グラフ付き）

科目名	107 事故と安全
教員氏名	原山 和幸

		回答率 (%)					無効	有効	平均
		5	4	3	2	1			
		いいえ	概ね、いいえ	どちらでもない	概ね、はい	はい			
1	あなたのこの授業中の態度は、どの程度積極的かつ真剣でしたか	0.0	50.0	0.0	0.0	50.0	0	2	3.50
2	この授業では、自ら学習できるように、自主学習のポイントに関する指導・指示がされましたか。	0.0	0.0	50.0	0.0	50.0	0	2	4.00
3	あなたはこの授業に対して、自主学習（予習、復習）をどの程度行いましたか	0.0	50.0	0.0	0.0	50.0	0	2	3.50
4	あなたがこの授業に対して、あまり自主学習を行なわなかった理由は主に次のどれですか。	0.0	0.0	0.0	0.0	100.0	1	1	5.00
5	あなたはこの授業の内容を、どの程度理解しましたか	0.0	0.0	0.0	0.0	100.0	0	2	5.00
6	あなたがこの授業をあまり理解できなかった理由は主に次のどれですか	0.0	0.0	0.0	0.0	0.0	2	0	0.00
7	担当教員は授業時間を毎回適切に使って、授業をしていましたか	0.0	0.0	0.0	0.0	100.0	0	2	5.00
8	授業の担当教員の熱意は感じられましたか	0.0	0.0	0.0	0.0	100.0	0	2	5.00
9	授業中に担当教員の声は良く聞こえましたか	0.0	0.0	0.0	0.0	100.0	0	2	5.00
10	板書の文字やプロジェクター、配布資料等の教材は見やすく、分かり易いものでしたか	0.0	0.0	0.0	0.0	100.0	0	2	5.00
11	担当教員は学生の理解度を見ながら講義を進めていましたか	0.0	0.0	0.0	0.0	100.0	0	2	5.00
12	学生の私語等の授業の妨げになる行為、あるいはいじめ等担当教員は注意しましたか	0.0	0.0	0.0	0.0	100.0	0	2	5.00
13	この授業は、内容を伝える為の工夫がどの程度されていたと感じますか	0.0	0.0	0.0	0.0	100.0	0	2	5.00
14	この授業では、自分の意見を発表したり、他の人と討論する機会が設けられていましたか	0.0	50.0	0.0	0.0	50.0	0	2	3.50
15	あなたはこの授業により、どの程度、積極的に学習する態度・意識が身についたと思いますか	0.0	0.0	0.0	0.0	100.0	0	2	5.00
16	この授業に対する全体評価をしてみてください	0.0	0.0	0.0	0.0	100.0	0	2	5.00

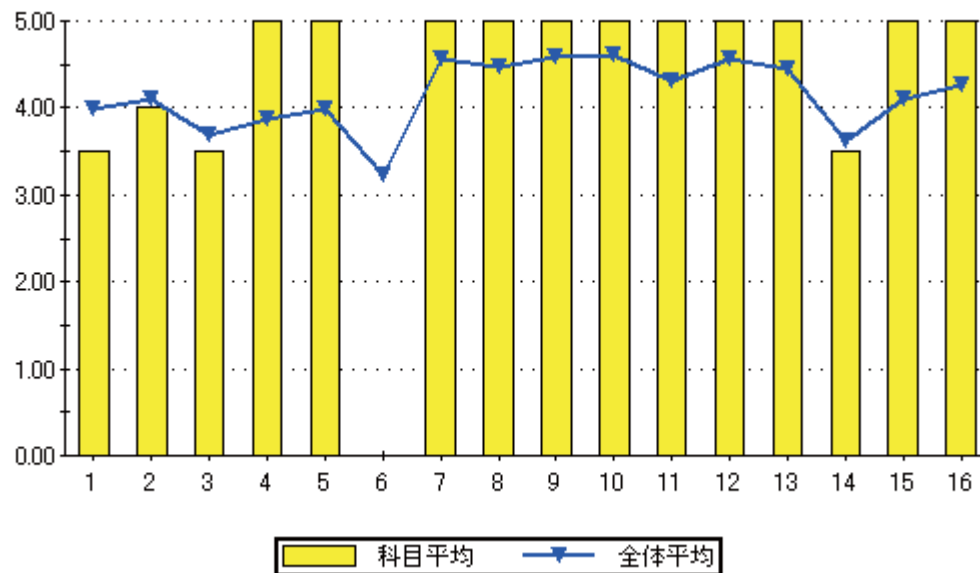

設問16のグラフ

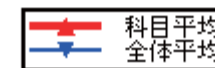
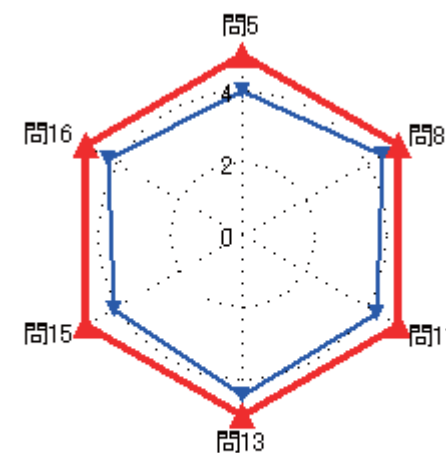
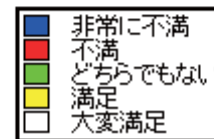
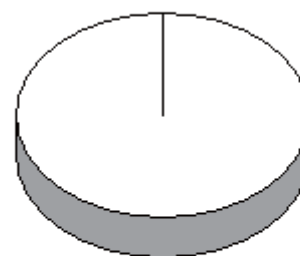

集計結果表（グラフ付き）

科目名	108 航空機修理工学（実技）
教員氏名	原山 和幸

		回答率 (%)					無効	有効	平均
		5	4	3	2	1			
		いいえ	概ね、いいえ	どちらでもない	概ね、はい	はい			
1	あなたのこの授業中の態度は、どの程度積極的かつ真剣でしたか	0.0	0.0	0.0	0.0	100.0	0	1	5.00
2	この授業では、自ら学習できるように、自主学習のポイントに関する指導・指示がされましたか。	0.0	0.0	0.0	0.0	100.0	0	1	5.00
3	あなたはこの授業に対して、自主学習（予習、復習）をどの程度行いましたか	0.0	0.0	0.0	0.0	100.0	0	1	5.00
4	あなたがこの授業に対して、あまり自主学習を行なわなかった理由は主に次のどれですか。	0.0	0.0	0.0	0.0	0.0	1	0	0.00
5	あなたはこの授業の内容を、どの程度理解しましたか	0.0	0.0	0.0	0.0	100.0	0	1	5.00
6	あなたがこの授業をあまり理解できなかった理由は主に次のどれですか	0.0	0.0	0.0	0.0	0.0	1	0	0.00
7	担当教員は授業時間を毎回適切に使って、授業をしていましたか	0.0	0.0	0.0	0.0	100.0	0	1	5.00
8	授業の担当教員の熱意は感じられましたか	0.0	0.0	0.0	0.0	100.0	0	1	5.00
9	授業中に担当教員の声は良く聞こえましたか	0.0	0.0	0.0	0.0	100.0	0	1	5.00
10	板書の文字やプロジェクター、配布資料等の教材は見やすく、分かり易いものでしたか	0.0	0.0	0.0	0.0	100.0	0	1	5.00
11	担当教員は学生の理解度を見ながら講義を進めていましたか	0.0	0.0	0.0	0.0	100.0	0	1	5.00
12	学生の私語等の授業の妨げになる行為、あるいはいねむり等を担当教員は注意しましたか	0.0	0.0	0.0	0.0	100.0	0	1	5.00
13	この授業は、内容を伝える為の工夫がどの程度されていたと感じますか	0.0	0.0	0.0	0.0	100.0	0	1	5.00
14	この授業では、自分の意見を発表したり、他の人と討論する機会が設けられていましたか	0.0	0.0	0.0	0.0	100.0	0	1	5.00
15	あなたはこの授業により、どの程度、積極的に学習する態度・意識が身についたと思いますか	0.0	0.0	0.0	0.0	100.0	0	1	5.00
16	この授業に対する全体評価をしてみてください	0.0	0.0	0.0	0.0	100.0	0	1	5.00

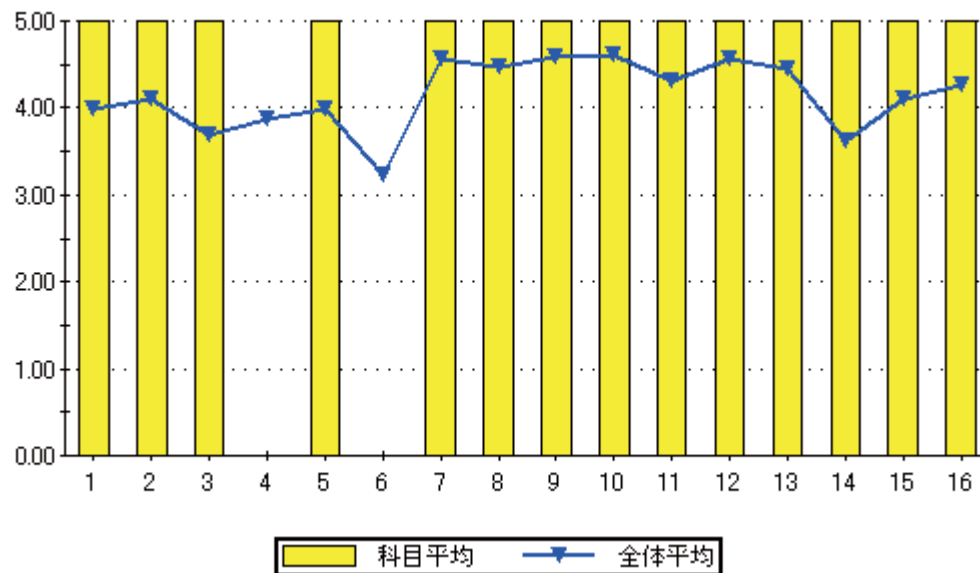

設問16のグラフ

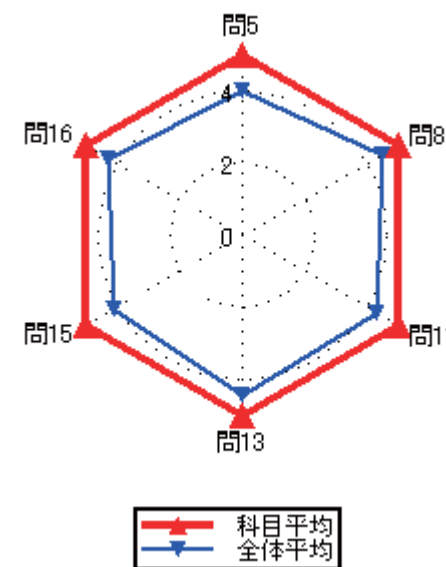
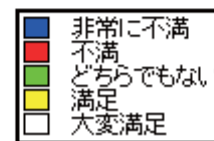
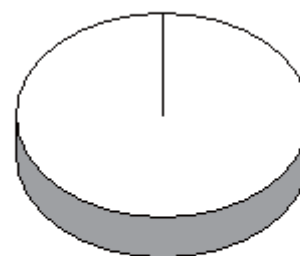

### 集計結果表（グラフ付き）

	科目名 109 航空エンジン工学(実技)	教員氏名 原山 和幸	回答率 (%)					無効	有効	平均
			5	4	3	2	1			
			いいえ	概ね、いいえ	どちらでもない	概ね、はい	はい			
1	あなたのこの授業中の態度は、どの程度積極的かつ真剣でしたか		0.0	0.0	0.0	0.0	100.0	0	2	5.00
2	この授業では、自ら学習できるように、自主学習のポイントに関する指導・指示がされましたか。		0.0	0.0	0.0	0.0	100.0	0	2	5.00
3	あなたはこの授業に対して、自主学習（予習、復習）をどの程度行いましたか		0.0	0.0	0.0	0.0	100.0	0	2	5.00
4	あなたがこの授業に対して、あまり自主学習を行なわなかった理由は主に次のどれですか。		0.0	0.0	0.0	0.0	0.0	2	0	0.00
5	あなたはこの授業の内容を、どの程度理解しましたか		0.0	0.0	0.0	0.0	100.0	0	2	5.00
6	あなたがこの授業をあまり理解できなかった理由は主に次のどれですか		0.0	0.0	0.0	0.0	0.0	2	0	0.00
7	担当教員は授業時間を毎回適切に使って、授業をしていましたか		0.0	0.0	0.0	0.0	100.0	0	2	5.00
8	授業の担当教員の熱意は感じられましたか		0.0	0.0	0.0	0.0	100.0	0	2	5.00
9	授業中に担当教員の声は良く聞こえましたか		0.0	0.0	0.0	0.0	100.0	0	2	5.00
10	板書の文字やプロジェクター、配布資料等の教材は見やすく、分かり易いものでしたか		0.0	0.0	0.0	0.0	100.0	0	2	5.00
11	担当教員は学生の理解度を見ながら講義を進めていましたか		0.0	0.0	0.0	0.0	100.0	0	2	5.00
12	学生の私語等の授業の妨げになる行為、あるいはいねむり等を担当教員は注意しましたか		0.0	0.0	0.0	0.0	100.0	0	2	5.00
13	この授業は、内容を伝える為の工夫がどの程度されていたと感じますか		0.0	0.0	0.0	0.0	100.0	0	2	5.00
14	この授業では、自分の意見を発表したり、他の人と討論する機会が設けられていましたか		0.0	0.0	0.0	0.0	100.0	0	2	5.00
15	あなたはこの授業により、どの程度、積極的に学習する態度・意識が身についたと思いますか		0.0	0.0	0.0	0.0	100.0	0	2	5.00
16	この授業に対する全体評価をしてみてください		0.0	0.0	0.0	0.0	100.0	0	2	5.00

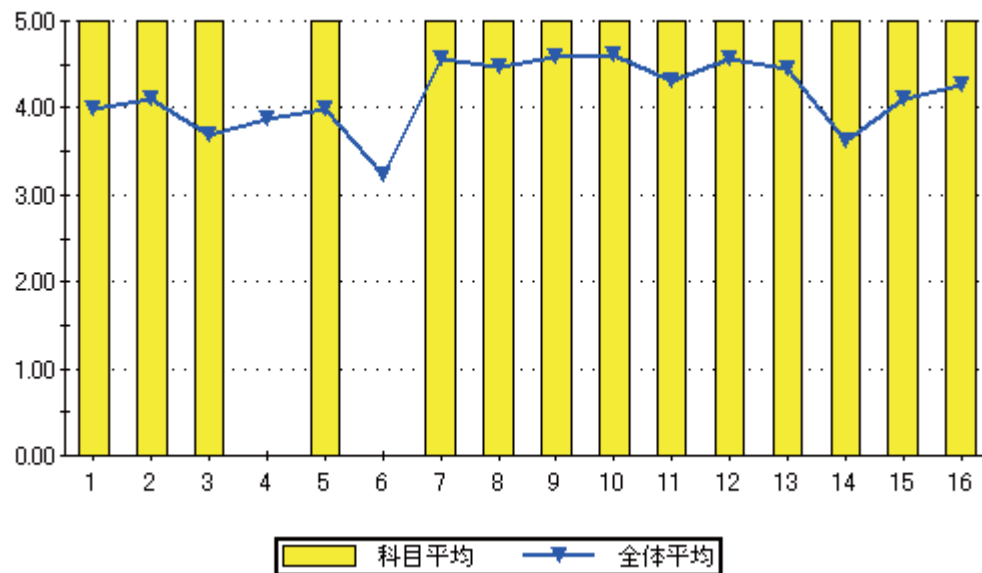

設問16のグラフ

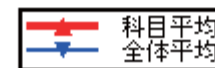
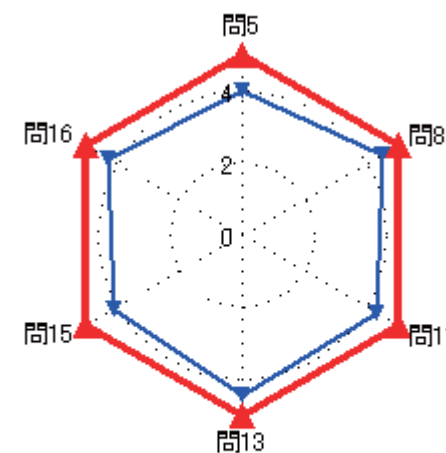
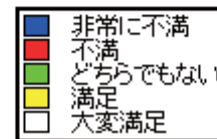
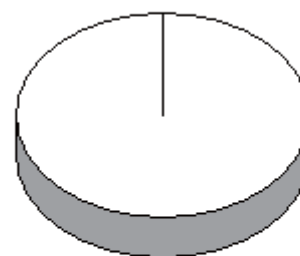



### 集計結果表（グラフ付き）

科目名	110 航空機運用工学(実技)
教員氏名	原山 和幸

		回答率 (%)					無効	有効	平均
		5	4	3	2	1			
		いいえ	概ね、いいえ	どちらでもない	概ね、はい	はい			
1	あなたのこの授業中の態度は、どの程度積極的かつ真剣でしたか	0.0	0.0	0.0	0.0	100.0	0	1	5.00
2	この授業では、自ら学習できるように、自主学習のポイントに関する指導・指示がされましたか。	0.0	0.0	0.0	0.0	100.0	0	1	5.00
3	あなたはこの授業に対して、自主学習（予習、復習）をどの程度行いましたか	0.0	0.0	0.0	0.0	100.0	0	1	5.00
4	あなたがこの授業に対して、あまり自主学習を行なわなかった理由は主に次のどれですか。	0.0	0.0	0.0	0.0	0.0	1	0	0.00
5	あなたはこの授業の内容を、どの程度理解しましたか	0.0	0.0	0.0	0.0	100.0	0	1	5.00
6	あなたがこの授業をあまり理解できなかった理由は主に次のどれですか	0.0	0.0	0.0	0.0	0.0	1	0	0.00
7	担当教員は授業時間を毎回適切に使って、授業をしていましたか	0.0	0.0	0.0	0.0	100.0	0	1	5.00
8	授業の担当教員の熱意は感じられましたか	0.0	0.0	0.0	0.0	100.0	0	1	5.00
9	授業中に担当教員の声は良く聞こえましたか	0.0	0.0	0.0	0.0	100.0	0	1	5.00
10	板書の文字やプロジェクター、配布資料等の教材は見やすく、分かり易いものでしたか	0.0	0.0	0.0	0.0	100.0	0	1	5.00
11	担当教員は学生の理解度を見ながら講義を進めていましたか	0.0	0.0	0.0	0.0	100.0	0	1	5.00
12	学生の私語等の授業の妨げになる行為、あるいはいねむり等を担当教員は注意しましたか	0.0	0.0	0.0	0.0	100.0	0	1	5.00
13	この授業は、内容を伝える為の工夫がどの程度されていたと感じますか	0.0	0.0	0.0	0.0	100.0	0	1	5.00
14	この授業では、自分の意見を発表したり、他の人と討論する機会が設けられていましたか	0.0	0.0	0.0	0.0	100.0	0	1	5.00
15	あなたはこの授業により、どの程度、積極的に学習する態度・意識が身についたと思いますか	0.0	0.0	0.0	0.0	100.0	0	1	5.00
16	この授業に対する全体評価をしてみてください	0.0	0.0	0.0	0.0	100.0	0	1	5.00

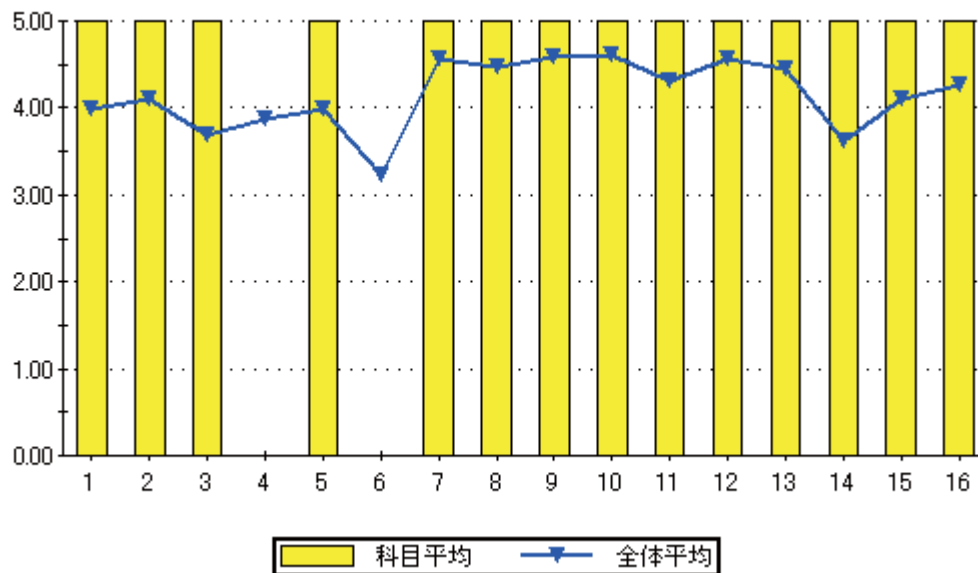

設問16のグラフ

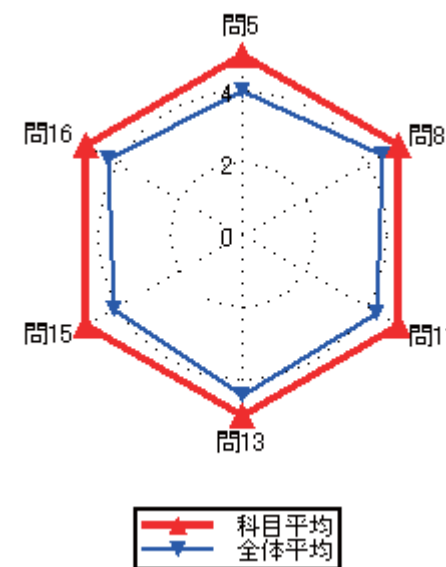
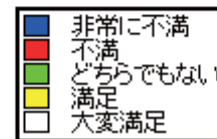
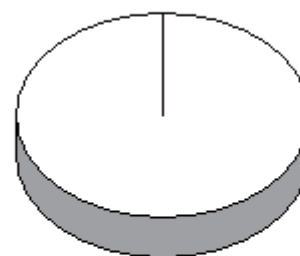

### 集計結果表（グラフ付き）

科目名	112 工業数学
教員氏名	古川 靖

		回答率 (%)					無効	有効	平均
		5	4	3	2	1			
		いいえ	概ね、いいえ	どちらでもない	概ね、はい	はい			
1	あなたのこの授業中の態度は、どの程度積極的かつ真剣でしたか	0.0	0.0	14.8	18.5	66.7	0	27	4.52
2	この授業では、自ら学習できるように、自主学習のポイントに関する指導・指示がされましたか。	11.1	25.9	22.2	22.2	18.5	0	27	3.11
3	あなたはこの授業に対して、自主学習（予習、復習）をどの程度行いましたか	18.5	18.5	29.6	11.1	22.2	0	27	3.00
4	あなたがこの授業に対して、あまり自主学習を行なわなかった理由は主に次のどれですか。	0.0	20.0	20.0	30.0	30.0	17	10	3.70
5	あなたはこの授業の内容を、どの程度理解しましたか	0.0	11.1	40.7	40.7	7.4	0	27	3.44
6	あなたがこの授業をあまり理解できなかった理由は主に次のどれですか	66.7	33.3	0.0	0.0	0.0	24	3	1.33
7	担当教員は授業時間を毎回適切に使って、授業をしていましたか	0.0	3.7	3.7	33.3	59.3	0	27	4.48
8	授業の担当教員の熱意は感じられましたか	0.0	7.4	7.4	59.3	25.9	0	27	4.04
9	授業中に担当教員の声は良く聞こえましたか	0.0	3.7	11.1	37.0	48.1	0	27	4.30
10	板書の文字やプロジェクター、配布資料等の教材は見やすく、分かり易いものでしたか	3.7	7.4	18.5	22.2	48.1	0	27	4.04
11	担当教員は学生の理解度を見ながら講義を進めていましたか	7.4	18.5	11.1	51.9	11.1	0	27	3.41
12	学生の私語等の授業の妨げになる行為、あるいはいねむり等を担当教員は注意しましたか	0.0	14.8	3.7	7.4	74.1	0	27	4.41
13	この授業は、内容を伝える為の工夫がどの程度されていたと感じますか	7.4	11.1	22.2	29.6	29.6	0	27	3.63
14	この授業では、自分の意見を発表したり、他の人と討論する機会が設けられていましたか	40.7	11.1	18.5	18.5	11.1	0	27	2.48
15	あなたはこの授業により、どの程度、積極的に学習する態度・意識が身についたと思いますか	3.7	37.0	18.5	14.8	25.9	0	27	3.22
16	この授業に対する全体評価をしてみてください	7.4	3.7	18.5	44.4	25.9	0	27	3.78

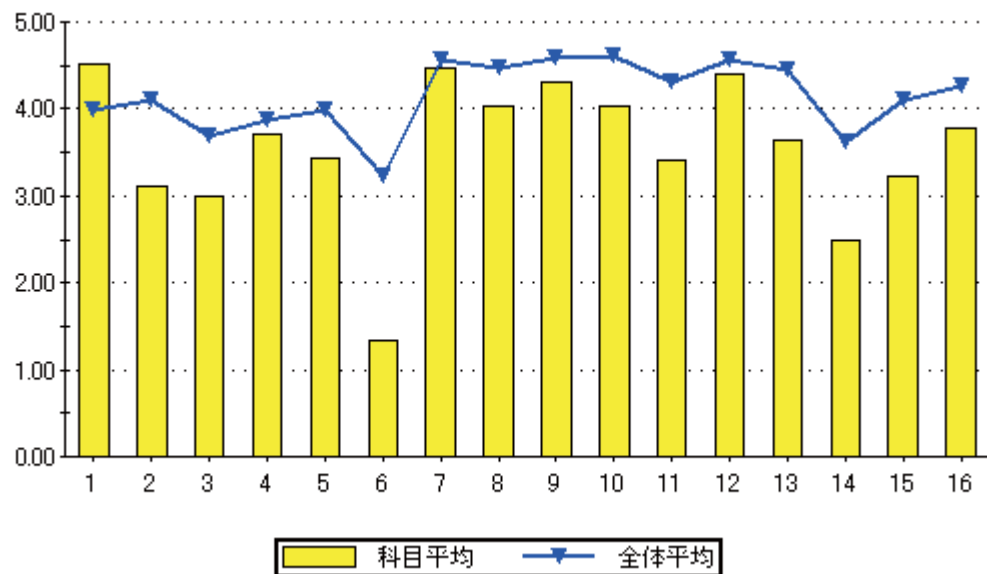

設問16のグラフ

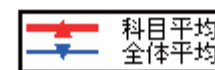
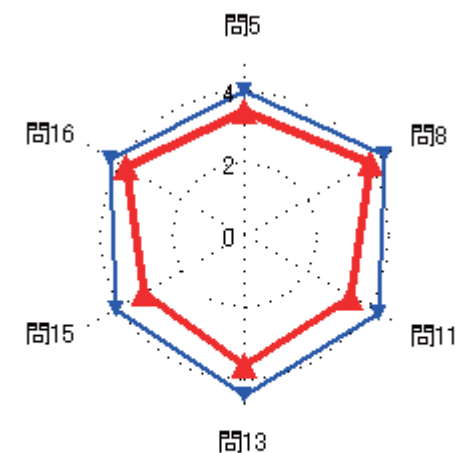
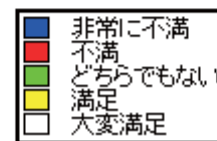
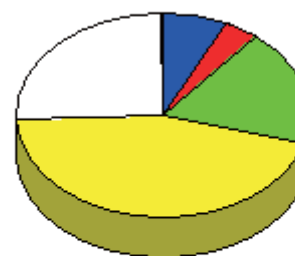

### 集計結果表（グラフ付き）

科目名	113 流体力学
教員氏名	古川 靖

		回答率 (%)					無効	有効	平均
		5	4	3	2	1			
		いいえ	概ね、いいえ	どちらでもない	概ね、はい	はい			
1	あなたのこの授業中の態度は、どの程度積極的かつ真剣でしたか	0.0	0.0	10.0	20.0	70.0	0	10	4.60
2	この授業では、自ら学習できるように、自主学習のポイントに関する指導・指示がされましたか。	20.0	20.0	10.0	20.0	30.0	0	10	3.20
3	あなたはこの授業に対して、自主学習（予習、復習）をどの程度行いましたか	20.0	10.0	40.0	20.0	10.0	0	10	2.90
4	あなたがこの授業に対して、あまり自主学習を行なわなかった理由は主に次のどれですか。	33.3	0.0	0.0	33.3	33.3	7	3	3.33
5	あなたはこの授業の内容を、どの程度理解しましたか	0.0	10.0	20.0	50.0	20.0	0	10	3.80
6	あなたがこの授業をあまり理解できなかった理由は主に次のどれですか	100.0	0.0	0.0	0.0	0.0	9	1	1.00
7	担当教員は授業時間を毎回適切に使って、授業をしていましたか	0.0	0.0	10.0	20.0	70.0	0	10	4.60
8	授業の担当教員の熱意は感じられましたか	0.0	20.0	10.0	20.0	50.0	0	10	4.00
9	授業中に担当教員の声は良く聞こえましたか	0.0	20.0	0.0	10.0	70.0	0	10	4.30
10	板書の文字やプロジェクター、配布資料等の教材は見やすく、分かり易いものでしたか	10.0	10.0	0.0	10.0	70.0	0	10	4.20
11	担当教員は学生の理解度を見ながら講義を進めていましたか	10.0	20.0	0.0	30.0	40.0	0	10	3.70
12	学生の私語等の授業の妨げになる行為、あるいはいねむり等を担当教員は注意しましたか	0.0	0.0	0.0	20.0	80.0	0	10	4.80
13	この授業は、内容を伝える為の工夫がどの程度されていたと感じますか	10.0	10.0	0.0	50.0	30.0	0	10	3.80
14	この授業では、自分の意見を発表したり、他の人と討論する機会が設けられていましたか	30.0	10.0	20.0	20.0	20.0	0	10	2.90
15	あなたはこの授業により、どの程度、積極的に学習する態度・意識が身についたと思いますか	20.0	30.0	0.0	30.0	20.0	0	10	3.00
16	この授業に対する全体評価をしてみてください	0.0	10.0	10.0	30.0	50.0	0	10	4.20

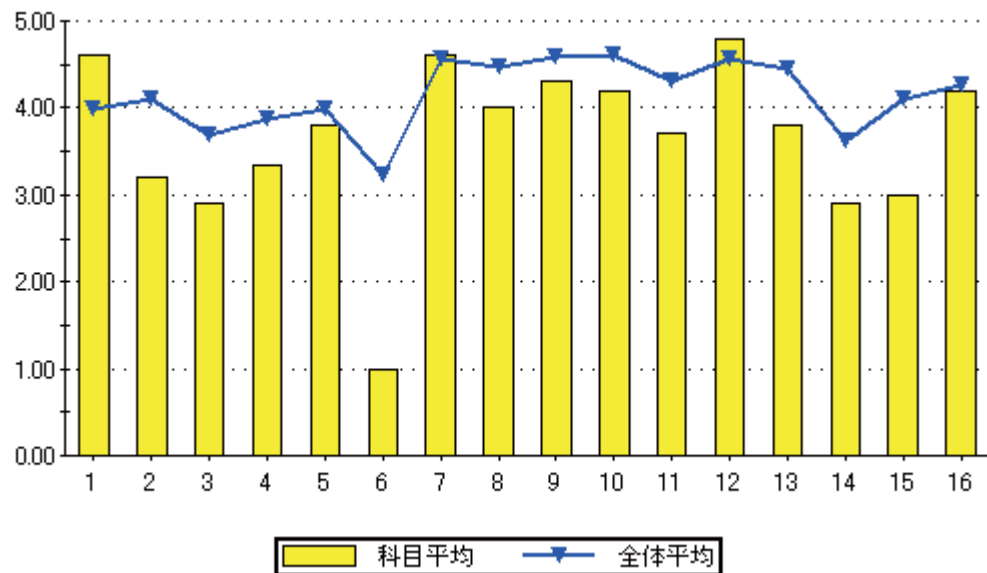

設問16のグラフ

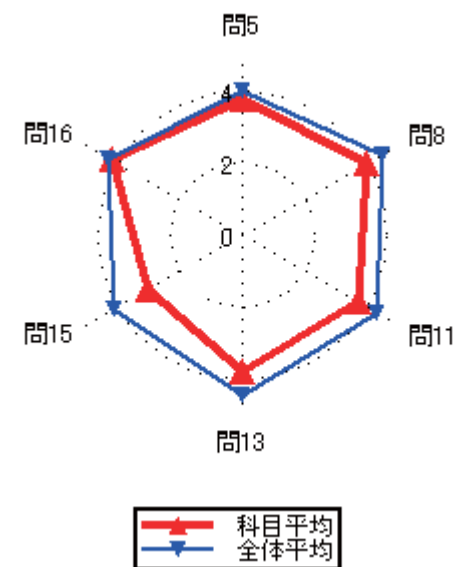

### 集計結果表（グラフ付き）

科目名	114 信頼性工学
教員氏名	古川 靖

		回答率 (%)					無効	有効	平均
		5	4	3	2	1			
		いいえ	概ね、いいえ	どちらでもない	概ね、はい	はい			
1	あなたのこの授業中の態度は、どの程度積極的かつ真剣でしたか	0.0	0.0	0.0	0.0	100.0	0	2	5.00
2	この授業では、自ら学習できるように、自主学習のポイントに関する指導・指示がされましたか。	0.0	50.0	0.0	0.0	50.0	0	2	3.50
3	あなたはこの授業に対して、自主学習（予習、復習）をどの程度行いましたか	0.0	0.0	50.0	50.0	0.0	0	2	3.50
4	あなたがこの授業に対して、あまり自主学習を行なわなかった理由は主に次のどれですか。	0.0	0.0	0.0	0.0	0.0	2	0	0.00
5	あなたはこの授業の内容を、どの程度理解しましたか	0.0	50.0	0.0	50.0	0.0	0	2	3.00
6	あなたがこの授業をあまり理解できなかった理由は主に次のどれですか	0.0	0.0	0.0	100.0	0.0	1	1	4.00
7	担当教員は授業時間を毎回適切に使って、授業をしていましたか	0.0	0.0	0.0	50.0	50.0	0	2	4.50
8	授業の担当教員の熱意は感じられましたか	0.0	0.0	0.0	50.0	50.0	0	2	4.50
9	授業中に担当教員の声は良く聞こえましたか	0.0	0.0	0.0	0.0	100.0	0	2	5.00
10	板書の文字やプロジェクター、配布資料等の教材は見やすく、分かり易いものでしたか	0.0	0.0	0.0	50.0	50.0	0	2	4.50
11	担当教員は学生の理解度を見ながら講義を進めていましたか	0.0	0.0	50.0	0.0	50.0	0	2	4.00
12	学生の私語等の授業の妨げになる行為、あるいはいねむり等を担当教員は注意しましたか	0.0	0.0	50.0	0.0	50.0	0	2	4.00
13	この授業は、内容を伝える為の工夫がどの程度されていたと感じますか	0.0	0.0	0.0	50.0	50.0	0	2	4.50
14	この授業では、自分の意見を発表したり、他の人と討論する機会が設けられていましたか	0.0	50.0	0.0	50.0	0.0	0	2	3.00
15	あなたはこの授業により、どの程度、積極的に学習する態度・意識が身についたと思いますか	0.0	0.0	0.0	50.0	50.0	0	2	4.50
16	この授業に対する全体評価をしてみてください	0.0	0.0	0.0	50.0	50.0	0	2	4.50

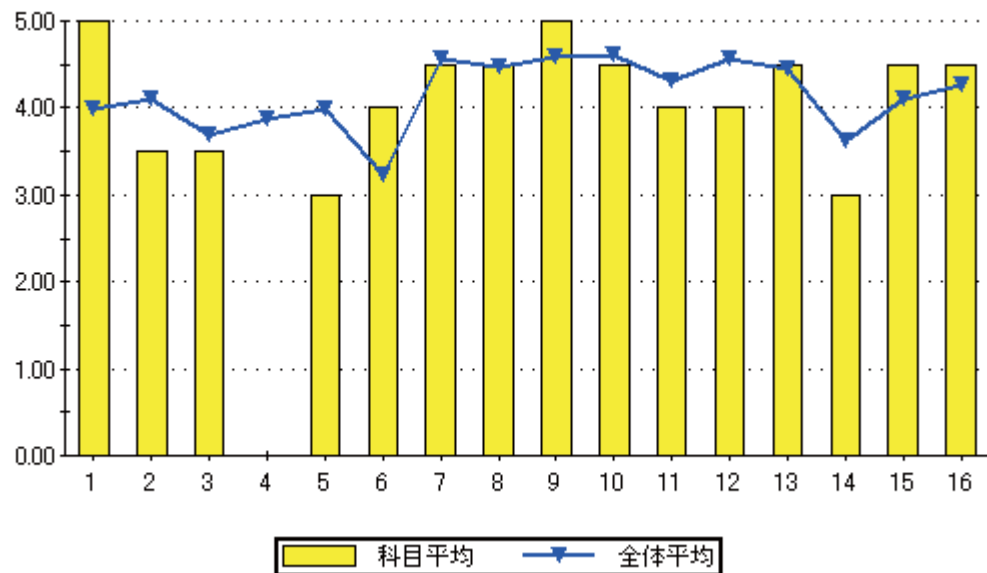

設問16のグラフ

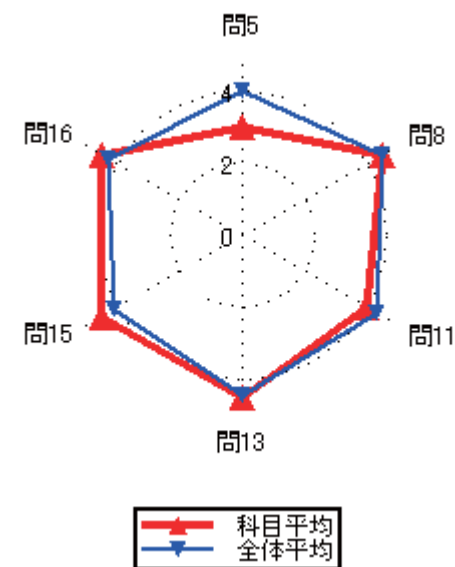
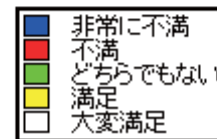
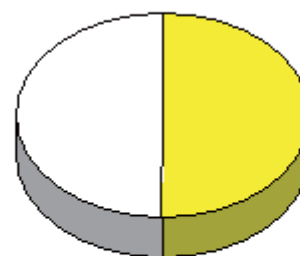

### 集計結果表（グラフ付き）

No.	質問内容	回答率 (%)					無効	有効	平均
		5	4	3	2	1			
		いいえ	概ね、いいえ	どちらでもない	概ね、はい	はい			
1	あなたのこの授業中の態度は、どの程度積極的かつ真剣でしたか	0.0	11.1	11.1	11.1	66.7	0	9	4.33
2	この授業では、自ら学習できるように、自主学習のポイントに関する指導・指示がされましたか。	11.1	0.0	22.2	22.2	44.4	0	9	3.89
3	あなたはこの授業に対して、自主学習（予習、復習）をどの程度行いましたか	11.1	0.0	11.1	22.2	55.6	0	9	4.11
4	あなたがこの授業に対して、あまり自主学習を行なわなかった理由は主に次のどれですか。	0.0	100.0	0.0	0.0	0.0	8	1	2.00
5	あなたはこの授業の内容を、どの程度理解しましたか	0.0	0.0	55.6	11.1	33.3	0	9	3.78
6	あなたがこの授業をあまり理解できなかった理由は主に次のどれですか	0.0	0.0	0.0	0.0	0.0	9	0	0.00
7	担当教員は授業時間を毎回適切に使って、授業をしていましたか	0.0	0.0	11.1	11.1	77.8	0	9	4.67
8	授業の担当教員の熱意は感じられましたか	0.0	0.0	22.2	0.0	77.8	0	9	4.56
9	授業中に担当教員の声は良く聞こえましたか	0.0	11.1	0.0	0.0	88.9	0	9	4.67
10	板書の文字やプロジェクター、配布資料等の教材は見やすく、分かり易いものでしたか	0.0	0.0	22.2	0.0	77.8	0	9	4.56
11	担当教員は学生の理解度を見ながら講義を進めていましたか	0.0	22.2	0.0	0.0	77.8	0	9	4.33
12	学生の私語等の授業の妨げになる行為、あるいはいねむり等を担当教員は注意しましたか	0.0	0.0	0.0	11.1	88.9	0	9	4.89
13	この授業は、内容を伝える為の工夫がどの程度されていたと感じますか	0.0	11.1	11.1	11.1	66.7	0	9	4.33
14	この授業では、自分の意見を発表したり、他の人と討論する機会が設けられていましたか	22.2	11.1	0.0	11.1	55.6	0	9	3.67
15	あなたはこの授業により、どの程度、積極的に学習する態度・意識が身についたと思いますか	11.1	11.1	11.1	11.1	55.6	0	9	3.89
16	この授業に対する全体評価をしてみてください	0.0	0.0	22.2	0.0	77.8	0	9	4.56

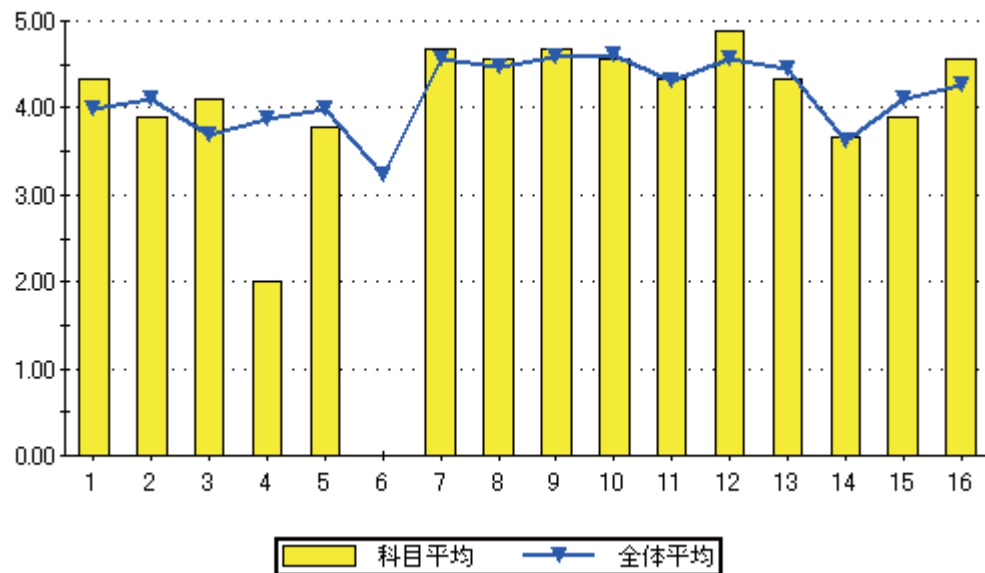

設問16のグラフ

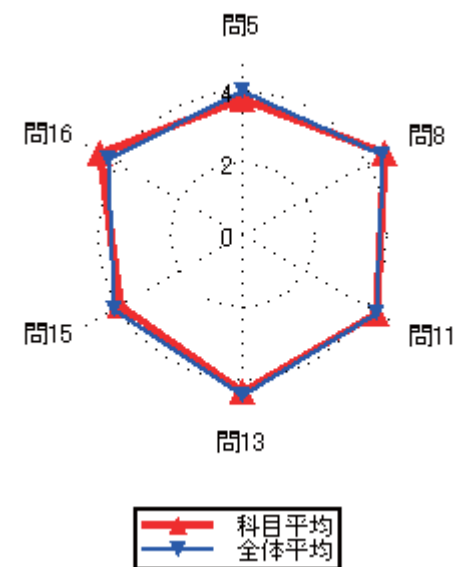
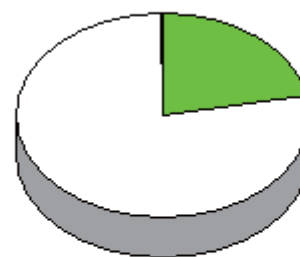

### 集計結果表（グラフ付き）

科目名	116 航空機設計製図 I
教員氏名	山本 淳二

		回答率 (%)					無効	有効	平均
		5	4	3	2	1			
		いいえ	概ね、いいえ	どちらでもない	概ね、はい	はい			
1	あなたのこの授業中の態度は、どの程度積極的かつ真剣でしたか	0.0	42.9	0.0	0.0	57.1	0	7	3.71
2	この授業では、自ら学習できるように、自主学習のポイントに関する指導・指示がされましたか。	28.6	0.0	0.0	0.0	71.4	0	7	3.86
3	あなたはこの授業に対して、自主学習（予習、復習）をどの程度行いましたか	28.6	0.0	42.9	0.0	28.6	0	7	3.00
4	あなたがこの授業に対して、あまり自主学習を行なわなかった理由は主に次のどれですか。	0.0	0.0	0.0	0.0	100.0	5	2	5.00
5	あなたはこの授業の内容を、どの程度理解しましたか	0.0	0.0	14.3	28.6	57.1	0	7	4.43
6	あなたがこの授業をあまり理解できなかった理由は主に次のどれですか	0.0	0.0	0.0	0.0	0.0	7	0	0.00
7	担当教員は授業時間を毎回適切に使って、授業をしていましたか	0.0	0.0	0.0	0.0	100.0	0	7	5.00
8	授業の担当教員の熱意は感じられましたか	0.0	0.0	0.0	0.0	100.0	0	7	5.00
9	授業中に担当教員の声は良く聞こえましたか	0.0	0.0	0.0	0.0	100.0	0	7	5.00
10	板書の文字やプロジェクター、配布資料等の教材は見やすく、分かり易いものでしたか	0.0	0.0	0.0	0.0	100.0	0	7	5.00
11	担当教員は学生の理解度を見ながら講義を進めていましたか	0.0	0.0	0.0	0.0	100.0	0	7	5.00
12	学生の私語等の授業の妨げになる行為、あるいはいねむり等を担当教員は注意しましたか	0.0	0.0	0.0	0.0	100.0	0	7	5.00
13	この授業は、内容を伝える為の工夫がどの程度されていたと感じますか	0.0	0.0	0.0	0.0	100.0	0	7	5.00
14	この授業では、自分の意見を発表したり、他の人と討論する機会が設けられていましたか	14.3	28.6	14.3	0.0	42.9	0	7	3.29
15	あなたはこの授業により、どの程度、積極的に学習する態度・意識が身についたと思いますか	0.0	0.0	0.0	0.0	100.0	0	7	5.00
16	この授業に対する全体評価をしてみてください	0.0	0.0	0.0	0.0	100.0	0	7	5.00

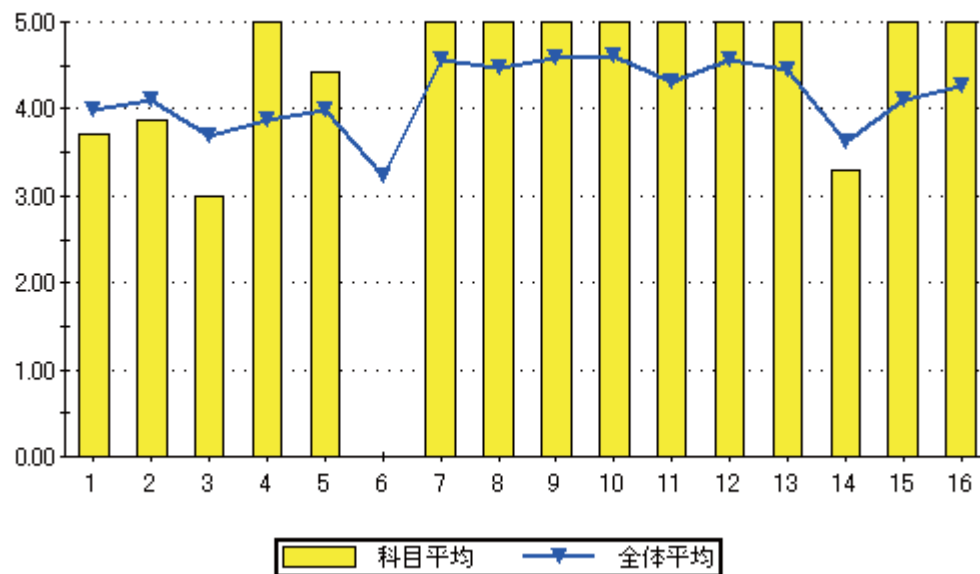

設問16のグラフ

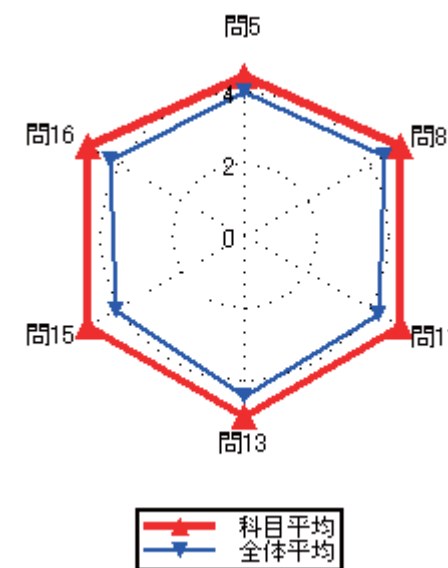
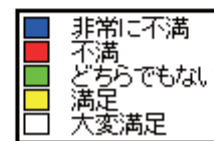
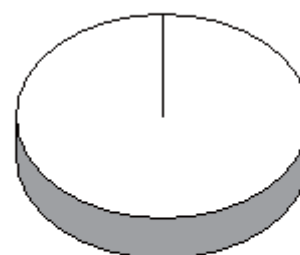

### 集計結果表（グラフ付き）

	科目名 熱力学	教員氏名 山本 淳二	回答率 (%)					無効	有効	平均
			5 いいえ	4 概ね、いいえ	3 どちらでもない	2 概ね、はい	1 はい			
1	あなたのこの授業中の態度は、どの程度積極的かつ真剣でしたか		0.0	12.5	12.5	25.0	50.0	0	8	4.13
2	この授業では、自ら学習できるように、自主学習のポイントに関する指導・指示がされましたか。		0.0	12.5	12.5	12.5	62.5	0	8	4.25
3	あなたはこの授業に対して、自主学習（予習、復習）をどの程度行いましたか		12.5	12.5	37.5	12.5	25.0	0	8	3.25
4	あなたがこの授業に対して、あまり自主学習を行なわなかった理由は主に次のどれですか。		0.0	0.0	50.0	50.0	0.0	6	2	3.50
5	あなたはこの授業の内容を、どの程度理解しましたか		0.0	12.5	12.5	50.0	25.0	0	8	3.88
6	あなたがこの授業をあまり理解できなかった理由は主に次のどれですか		0.0	0.0	0.0	0.0	100.0	7	1	5.00
7	担当教員は授業時間を毎回適切に使って、授業をしていましたか		0.0	0.0	0.0	12.5	87.5	0	8	4.88
8	授業の担当教員の熱意は感じられましたか		0.0	0.0	0.0	25.0	75.0	0	8	4.75
9	授業中に担当教員の声は良く聞こえましたか		0.0	0.0	0.0	0.0	100.0	0	8	5.00
10	板書の文字やプロジェクター、配布資料等の教材は見やすく、分かり易いものでしたか		0.0	0.0	0.0	12.5	87.5	0	8	4.88
11	担当教員は学生の理解度を見ながら講義を進めていましたか		0.0	12.5	0.0	37.5	50.0	0	8	4.25
12	学生の私語等の授業の妨げになる行為、あるいはいねむり等を担当教員は注意しましたか		0.0	12.5	0.0	0.0	87.5	0	8	4.63
13	この授業は、内容を伝える為の工夫がどの程度されていたと感じますか		0.0	12.5	0.0	37.5	50.0	0	8	4.25
14	この授業では、自分の意見を発表したり、他の人と討論する機会が設けられていましたか		12.5	0.0	12.5	25.0	50.0	0	8	4.00
15	あなたはこの授業により、どの程度、積極的に学習する態度・意識が身についたと思いますか		12.5	12.5	0.0	25.0	50.0	0	8	3.88
16	この授業に対する全体評価をしてみてください		0.0	0.0	12.5	12.5	75.0	0	8	4.63

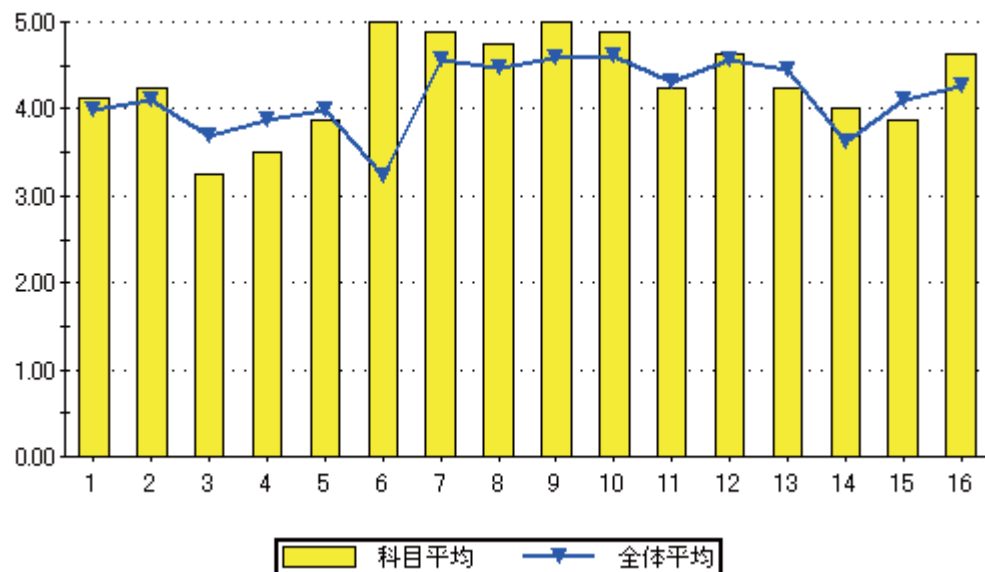

設問16のグラフ

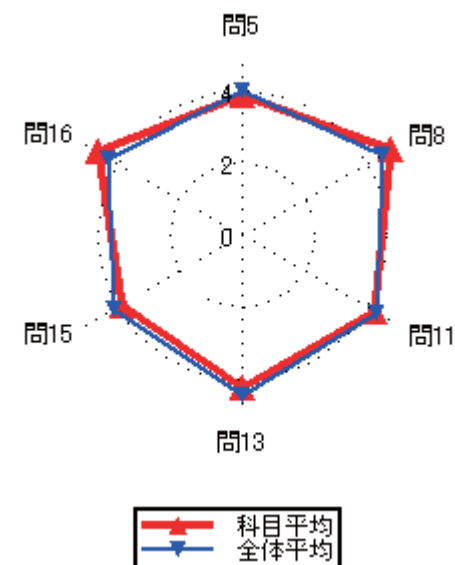

### 集計結果表（グラフ付き）

	科目名 118 航空機構造力学	教員氏名 山本 淳二	回答率 (%)					無効	有効	平均
			5	4	3	2	1			
			いいえ	概ね、いいえ	どちらでもない	概ね、はい	はい			
1	あなたのこの授業中の態度は、どの程度積極的かつ真剣でしたか		0.0	14.3	14.3	0.0	71.4	0	7	4.29
2	この授業では、自ら学習できるように、自主学習のポイントに関する指導・指示がされましたか。		28.6	0.0	0.0	0.0	71.4	0	7	3.86
3	あなたはこの授業に対して、自主学習（予習、復習）をどの程度行いましたか		28.6	14.3	14.3	14.3	28.6	0	7	3.00
4	あなたがこの授業に対して、あまり自主学習を行なわなかった理由は主に次のどれですか。		0.0	0.0	0.0	66.7	33.3	4	3	4.33
5	あなたはこの授業の内容を、どの程度理解しましたか		0.0	0.0	14.3	42.9	42.9	0	7	4.29
6	あなたがこの授業をあまり理解できなかった理由は主に次のどれですか		0.0	0.0	0.0	0.0	0.0	7	0	0.00
7	担当教員は授業時間を毎回適切に使って、授業をしていましたか		0.0	0.0	0.0	14.3	85.7	0	7	4.86
8	授業の担当教員の熱意は感じられましたか		0.0	0.0	0.0	0.0	100.0	0	7	5.00
9	授業中に担当教員の声は良く聞こえましたか		0.0	0.0	0.0	0.0	100.0	0	7	5.00
10	板書の文字やプロジェクター、配布資料等の教材は見やすく、分かり易いものでしたか		0.0	0.0	0.0	0.0	100.0	0	7	5.00
11	担当教員は学生の理解度を見ながら講義を進めていましたか		0.0	0.0	0.0	14.3	85.7	0	7	4.86
12	学生の私語等の授業の妨げになる行為、あるいはいねむり等を担当教員は注意しましたか		0.0	0.0	0.0	0.0	100.0	0	7	5.00
13	この授業は、内容を伝える為の工夫がどの程度されていたと感じますか		0.0	0.0	0.0	0.0	100.0	0	7	5.00
14	この授業では、自分の意見を発表したり、他の人と討論する機会が設けられていましたか		14.3	0.0	14.3	42.9	28.6	0	7	3.71
15	あなたはこの授業により、どの程度、積極的に学習する態度・意識が身についたと思いますか		14.3	0.0	28.6	0.0	57.1	0	7	3.86
16	この授業に対する全体評価をしてみてください		0.0	0.0	0.0	0.0	100.0	0	7	5.00

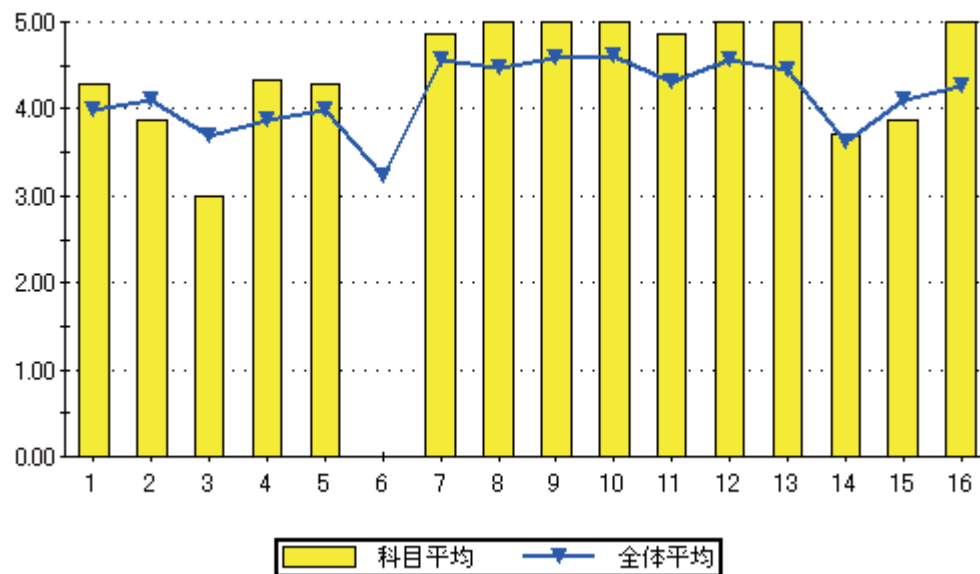

設問16のグラフ

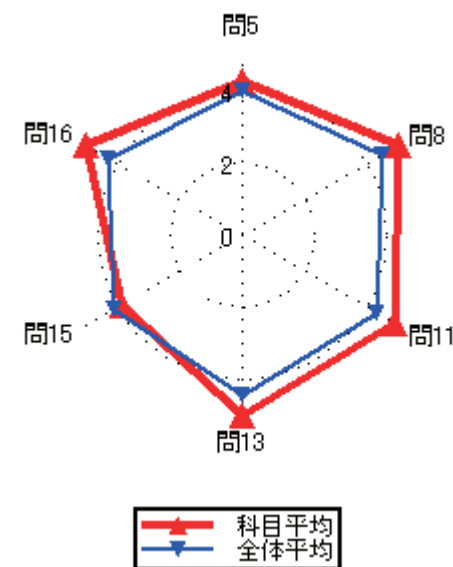
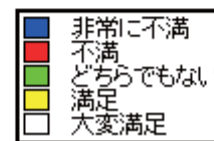
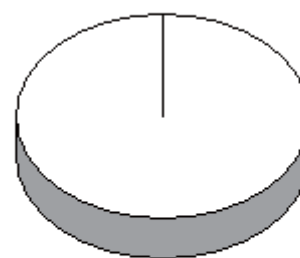



### 集計結果表（グラフ付き）

	科目名 119 推進工学	教員氏名 山本 淳二	回答率 (%)					無効	有効	平均
			5 いいえ	4 概ね、いいえ	3 どちらでもない	2 概ね、はい	1 はい			
1	あなたのこの授業中の態度は、どの程度積極的かつ真剣でしたか		0.0	11.1	22.2	22.2	44.4	0	9	4.00
2	この授業では、自ら学習できるように、自主学習のポイントに関する指導・指示がされましたか。		11.1	22.2	0.0	33.3	33.3	0	9	3.56
3	あなたはこの授業に対して、自主学習（予習、復習）をどの程度行いましたか		11.1	33.3	22.2	22.2	11.1	0	9	2.89
4	あなたがこの授業に対して、あまり自主学習を行なわなかった理由は主に次のどれですか。		0.0	0.0	0.0	75.0	25.0	5	4	4.25
5	あなたはこの授業の内容を、どの程度理解しましたか		0.0	0.0	22.2	55.6	22.2	0	9	4.00
6	あなたがこの授業をあまり理解できなかった理由は主に次のどれですか		0.0	0.0	0.0	0.0	0.0	9	0	0.00
7	担当教員は授業時間を毎回適切に使って、授業をしていましたか		0.0	0.0	0.0	0.0	100.0	0	9	5.00
8	授業の担当教員の熱意は感じられましたか		0.0	0.0	0.0	22.2	77.8	0	9	4.78
9	授業中に担当教員の声は良く聞こえましたか		0.0	0.0	0.0	0.0	100.0	0	9	5.00
10	板書の文字やプロジェクター、配布資料等の教材は見やすく、分かり易いものでしたか		0.0	0.0	0.0	0.0	100.0	0	9	5.00
11	担当教員は学生の理解度を見ながら講義を進めていましたか		0.0	0.0	0.0	44.4	55.6	0	9	4.56
12	学生の私語等の授業の妨げになる行為、あるいはいねむり等を担当教員は注意しましたか		0.0	0.0	0.0	11.1	88.9	0	9	4.89
13	この授業は、内容を伝える為の工夫がどの程度されていたと感じますか		0.0	0.0	0.0	0.0	100.0	0	9	5.00
14	この授業では、自分の意見を発表したり、他の人と討論する機会が設けられていましたか		22.2	22.2	33.3	0.0	22.2	0	9	2.78
15	あなたはこの授業により、どの程度、積極的に学習する態度・意識が身についたと思いますか		0.0	22.2	11.1	0.0	66.7	0	9	4.11
16	この授業に対する全体評価をしてみてください		0.0	0.0	0.0	33.3	66.7	0	9	4.67

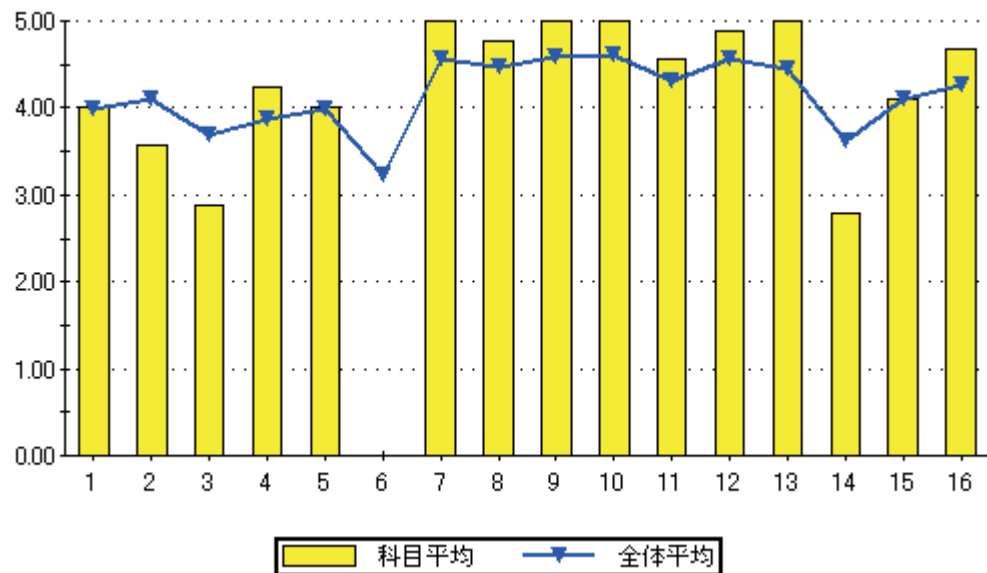

設問16のグラフ

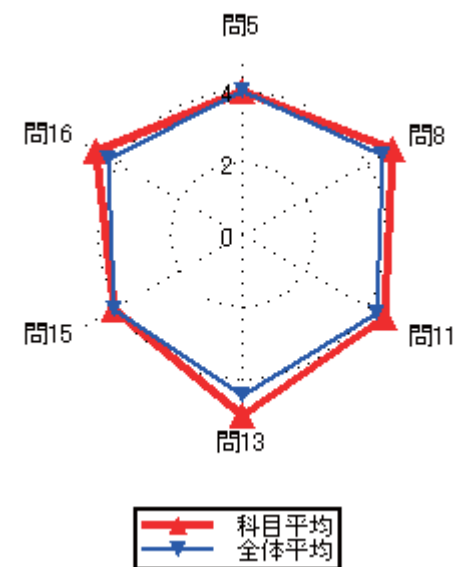
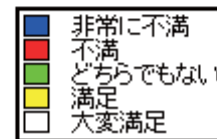

### 集計結果表（グラフ付き）

科目名	120 航空機基本技術工学(実技)
教員氏名	酒井 康行

		回答率 (%)					無効	有効	平均
		5	4	3	2	1			
		いいえ	概ね、いいえ	どちらでもない	概ね、はい	はい			
1	あなたのこの授業中の態度は、どの程度積極的かつ真剣でしたか	0.0	0.0	0.0	0.0	100.0	0	2	5.00
2	この授業では、自ら学習できるように、自主学習のポイントに関する指導・指示がされましたか。	0.0	0.0	0.0	0.0	100.0	0	2	5.00
3	あなたはこの授業に対して、自主学習（予習、復習）をどの程度行いましたか	0.0	0.0	0.0	0.0	100.0	0	2	5.00
4	あなたがこの授業に対して、あまり自主学習を行なわなかった理由は主に次のどれですか。	0.0	0.0	0.0	0.0	0.0	2	0	0.00
5	あなたはこの授業の内容を、どの程度理解しましたか	0.0	0.0	0.0	0.0	100.0	0	2	5.00
6	あなたがこの授業をあまり理解できなかった理由は主に次のどれですか	0.0	0.0	0.0	0.0	0.0	2	0	0.00
7	担当教員は授業時間を毎回適切に使って、授業をしていましたか	0.0	0.0	0.0	0.0	100.0	0	2	5.00
8	授業の担当教員の熱意は感じられましたか	0.0	0.0	0.0	0.0	100.0	0	2	5.00
9	授業中に担当教員の声は良く聞こえましたか	0.0	0.0	0.0	0.0	100.0	0	2	5.00
10	板書の文字やプロジェクター、配布資料等の教材は見やすく、分かり易いものでしたか	0.0	0.0	0.0	0.0	100.0	0	2	5.00
11	担当教員は学生の理解度を見ながら講義を進めていましたか	0.0	0.0	0.0	0.0	100.0	0	2	5.00
12	学生の私語等の授業の妨げになる行為、あるいはいねむり等を担当教員は注意しましたか	0.0	0.0	0.0	0.0	100.0	0	2	5.00
13	この授業は、内容を伝える為の工夫がどの程度されていたと感じますか	0.0	0.0	0.0	0.0	100.0	0	2	5.00
14	この授業では、自分の意見を发表或し、他の人と討論する機会が設けられていましたか	0.0	0.0	0.0	0.0	100.0	0	2	5.00
15	あなたはこの授業により、どの程度、積極的に学習する態度・意識が身についたと思いますか	0.0	0.0	0.0	0.0	100.0	0	2	5.00
16	この授業に対する全体評価をしてみてください	0.0	0.0	0.0	0.0	100.0	0	2	5.00

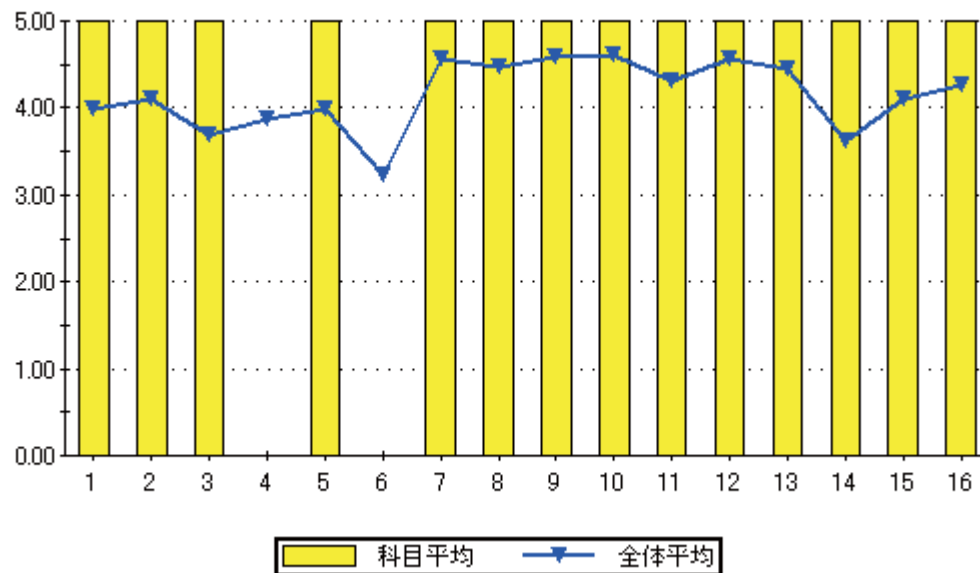

設問16のグラフ

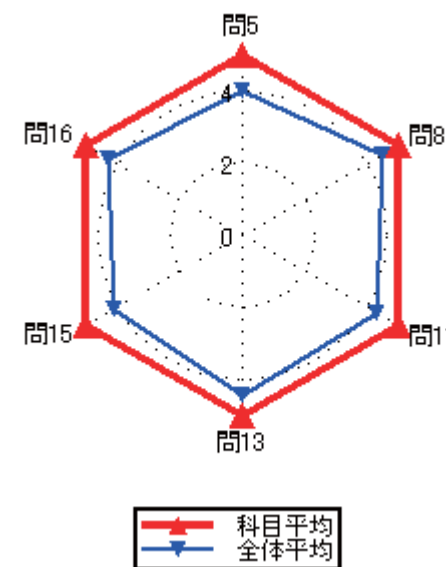
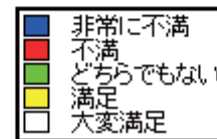
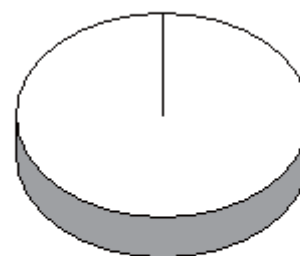

### 集計結果表（グラフ付き）

	科目名	125 救命生存法	教員氏名	西川 文敏	回答率 (%)					無効	有効	平均
					5	4	3	2	1			
					いいえ	概ね、いいえ	どちらでもない	概ね、はい	はい			
1	あなたのこの授業中の態度は、どの程度積極的かつ真剣でしたか				0.0	50.0	0.0	0.0	50.0	0	2	3.50
2	この授業では、自ら学習できるように、自主学習のポイントに関する指導・指示がされましたか。				0.0	0.0	50.0	0.0	50.0	0	2	4.00
3	あなたはこの授業に対して、自主学習（予習、復習）をどの程度行いましたか				0.0	50.0	0.0	0.0	50.0	0	2	3.50
4	あなたがこの授業に対して、あまり自主学習を行なわなかった理由は主に次のどれですか。				0.0	0.0	0.0	0.0	100.0	1	1	5.00
5	あなたはこの授業の内容を、どの程度理解しましたか				0.0	0.0	0.0	0.0	100.0	0	2	5.00
6	あなたがこの授業をあまり理解できなかった理由は主に次のどれですか				0.0	0.0	0.0	0.0	0.0	2	0	0.00
7	担当教員は授業時間を毎回適切に使って、授業をしていましたか				0.0	0.0	0.0	0.0	100.0	0	2	5.00
8	授業の担当教員の熱意は感じられましたか				0.0	0.0	0.0	0.0	100.0	0	2	5.00
9	授業中に担当教員の声は良く聞こえましたか				0.0	0.0	0.0	0.0	100.0	0	2	5.00
10	板書の文字やプロジェクター、配布資料等の教材は見やすく、分かり易いものでしたか				0.0	0.0	0.0	0.0	100.0	0	2	5.00
11	担当教員は学生の理解度を見ながら講義を進めていましたか				0.0	0.0	0.0	0.0	100.0	0	2	5.00
12	学生の私語等の授業の妨げになる行為、あるいはいじめ等を担当教員は注意しましたか				0.0	0.0	0.0	0.0	100.0	0	2	5.00
13	この授業は、内容を伝える為の工夫がどの程度されていたと感じますか				0.0	0.0	0.0	0.0	100.0	0	2	5.00
14	この授業では、自分の意見を発表したり、他の人と討論する機会が設けられていましたか				0.0	0.0	0.0	0.0	100.0	0	2	5.00
15	あなたはこの授業により、どの程度、積極的に学習する態度・意識が身についたと思いますか				0.0	0.0	0.0	0.0	100.0	0	2	5.00
16	この授業に対する全体評価をしてみてください				0.0	0.0	0.0	0.0	100.0	0	2	5.00

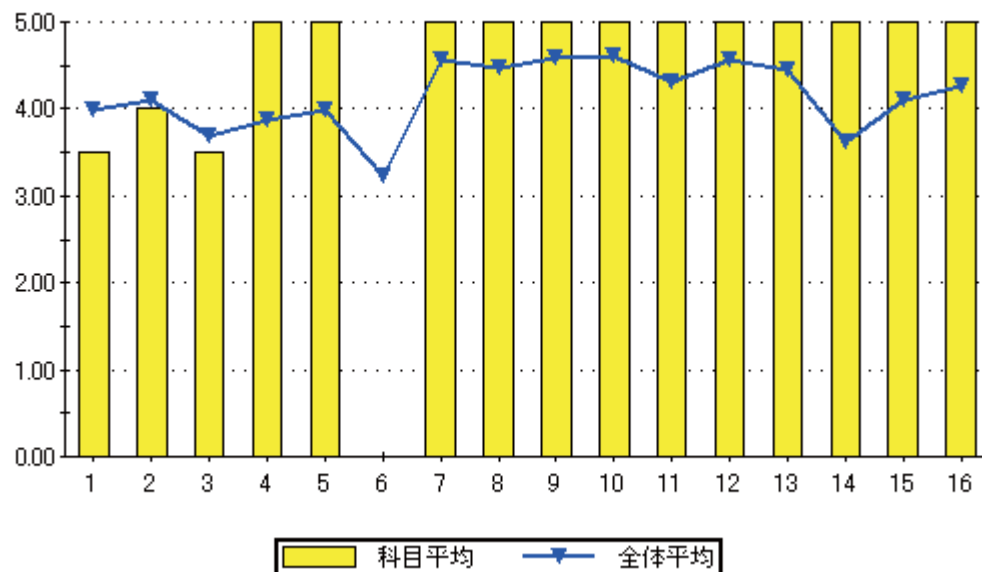

設問16のグラフ

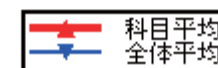
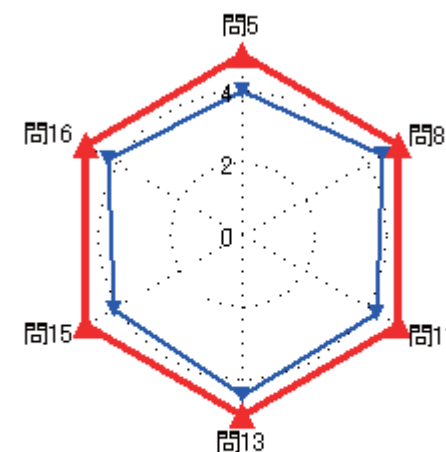
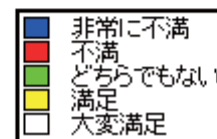
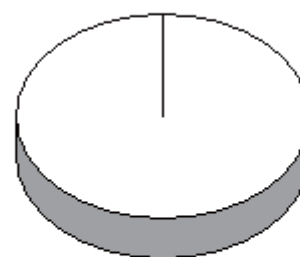

集計結果表（グラフ付き）

科目名	126 シュミレーター（PPL）
教員氏名	島津 直史

		回答率 (%)					無効	有効	平均
		5	4	3	2	1			
		いいえ	概ね、いいえ	どちらでもない	概ね、はい	はい			
1	あなたのこの授業中の態度は、どの程度積極的かつ真剣でしたか	0.0	0.0	0.0	0.0	100.0	0	1	5.00
2	この授業では、自ら学習できるように、自主学習のポイントに関する指導・指示がされましたか。	0.0	0.0	0.0	0.0	100.0	0	1	5.00
3	あなたはこの授業に対して、自主学習（予習、復習）をどの程度行いましたか	0.0	0.0	0.0	0.0	100.0	0	1	5.00
4	あなたがこの授業に対して、あまり自主学習を行なわなかった理由は主に次のどれですか。	0.0	0.0	0.0	0.0	0.0	1	0	0.00
5	あなたはこの授業の内容を、どの程度理解しましたか	0.0	0.0	0.0	0.0	100.0	0	1	5.00
6	あなたがこの授業をあまり理解できなかった理由は主に次のどれですか	0.0	0.0	0.0	0.0	0.0	1	0	0.00
7	担当教員は授業時間を毎回適切に使って、授業をしていましたか	0.0	0.0	0.0	0.0	100.0	0	1	5.00
8	授業の担当教員の熱意は感じられましたか	0.0	0.0	0.0	0.0	100.0	0	1	5.00
9	授業中に担当教員の声は良く聞こえましたか	0.0	0.0	0.0	0.0	100.0	0	1	5.00
10	板書の文字やプロジェクター、配布資料等の教材は見やすく、分かり易いものでしたか	0.0	0.0	0.0	0.0	100.0	0	1	5.00
11	担当教員は学生の理解度を見ながら講義を進めていましたか	0.0	0.0	0.0	0.0	100.0	0	1	5.00
12	学生の私語等の授業の妨げになる行為、あるいはいねむり等を担当教員は注意しましたか	0.0	0.0	0.0	0.0	100.0	0	1	5.00
13	この授業は、内容を伝える為の工夫がどの程度されていたと感じますか	0.0	0.0	0.0	0.0	100.0	0	1	5.00
14	この授業では、自分の意見を発表したり、他の人と討論する機会が設けられていましたか	0.0	0.0	0.0	0.0	100.0	0	1	5.00
15	あなたはこの授業により、どの程度、積極的に学習する態度・意識が身についたと思いますか	0.0	0.0	0.0	0.0	100.0	0	1	5.00
16	この授業に対する全体評価をしてみてください	0.0	0.0	0.0	0.0	100.0	0	1	5.00

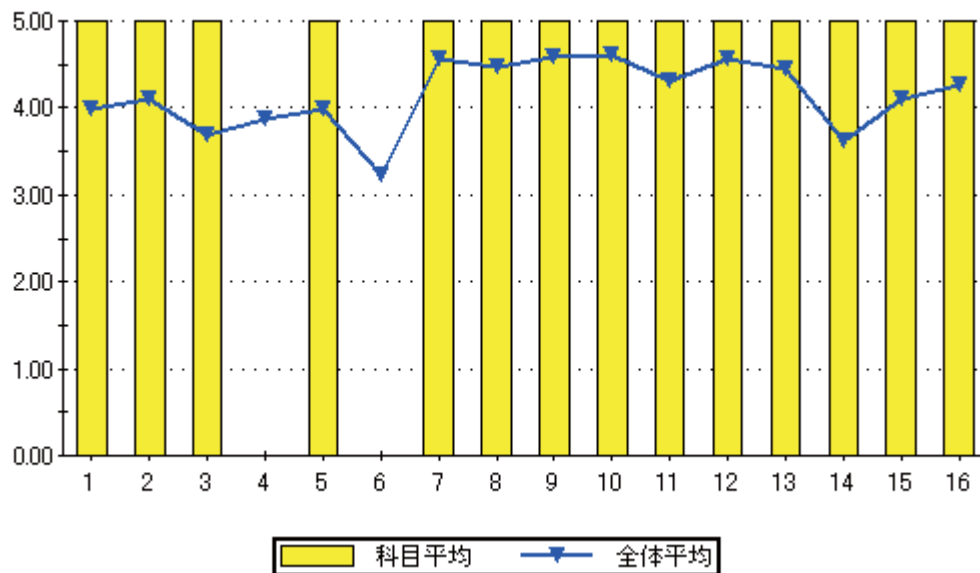

設問16のグラフ

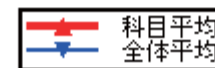
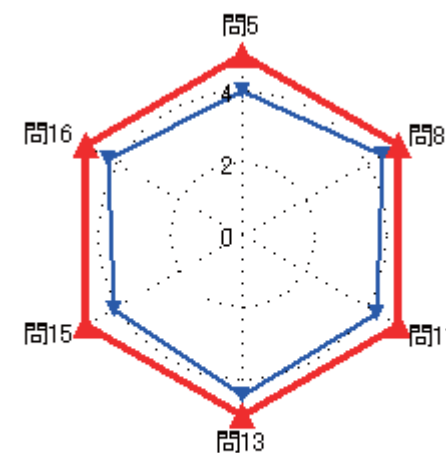
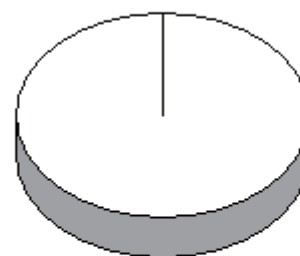

### 集計結果表（グラフ付き）

科目名	127 航空気象Ⅱ
教員氏名	島津 直史

		回答率 (%)					無効	有効	平均
		5	4	3	2	1			
		いいえ	概ね、いいえ	どちらでもない	概ね、はい	はい			
1	あなたのこの授業中の態度は、どの程度積極的かつ真剣でしたか	0.0	100.0	0.0	0.0	0.0	0	1	2.00
2	この授業では、自ら学習できるように、自主学習のポイントに関する指導・指示がされましたか。	0.0	0.0	0.0	0.0	100.0	0	1	5.00
3	あなたはこの授業に対して、自主学習（予習、復習）をどの程度行いましたか	0.0	0.0	0.0	0.0	100.0	0	1	5.00
4	あなたがこの授業に対して、あまり自主学習を行なわなかった理由は主に次のどれですか。	0.0	0.0	0.0	0.0	0.0	1	0	0.00
5	あなたはこの授業の内容を、どの程度理解しましたか	0.0	0.0	0.0	0.0	100.0	0	1	5.00
6	あなたがこの授業をあまり理解できなかった理由は主に次のどれですか	0.0	0.0	0.0	0.0	0.0	1	0	0.00
7	担当教員は授業時間を毎回適切に使って、授業をしていましたか	0.0	0.0	0.0	0.0	100.0	0	1	5.00
8	授業の担当教員の熱意は感じられましたか	0.0	0.0	0.0	0.0	100.0	0	1	5.00
9	授業中に担当教員の声は良く聞こえましたか	0.0	0.0	0.0	0.0	100.0	0	1	5.00
10	板書の文字やプロジェクター、配布資料等の教材は見やすく、分かり易いものでしたか	0.0	0.0	0.0	0.0	100.0	0	1	5.00
11	担当教員は学生の理解度を見ながら講義を進めていましたか	0.0	0.0	0.0	0.0	100.0	0	1	5.00
12	学生の私語等の授業の妨げになる行為、あるいはいねむり等を担当教員は注意しましたか	0.0	0.0	0.0	0.0	100.0	0	1	5.00
13	この授業は、内容を伝える為の工夫がどの程度されていたと感じますか	0.0	0.0	0.0	0.0	100.0	0	1	5.00
14	この授業では、自分の意見を発表したり、他の人と討論する機会が設けられていましたか	0.0	0.0	100.0	0.0	0.0	0	1	3.00
15	あなたはこの授業により、どの程度、積極的に学習する態度・意識が身についたと思いますか	0.0	0.0	0.0	0.0	100.0	0	1	5.00
16	この授業に対する全体評価をしてみてください	0.0	0.0	0.0	0.0	100.0	0	1	5.00

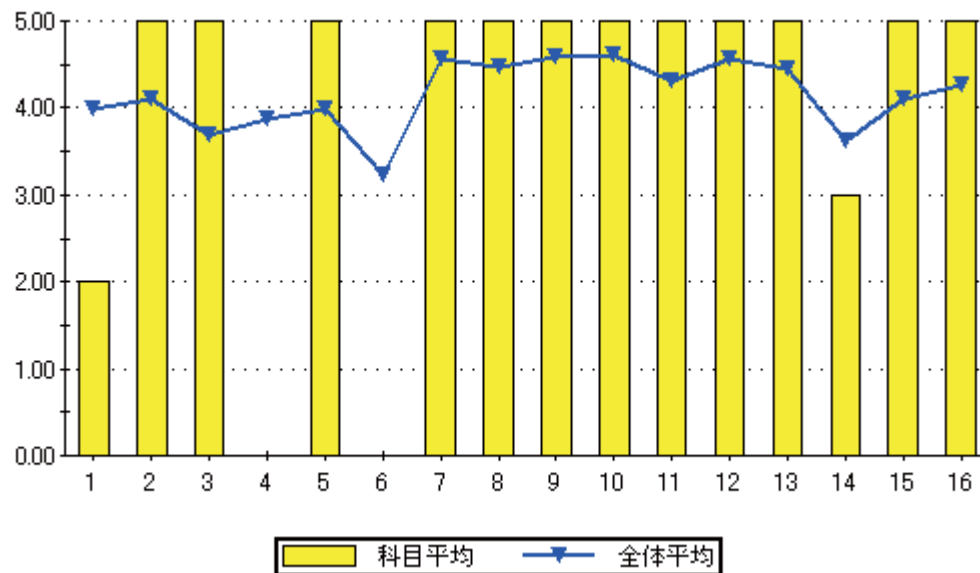

設問16のグラフ

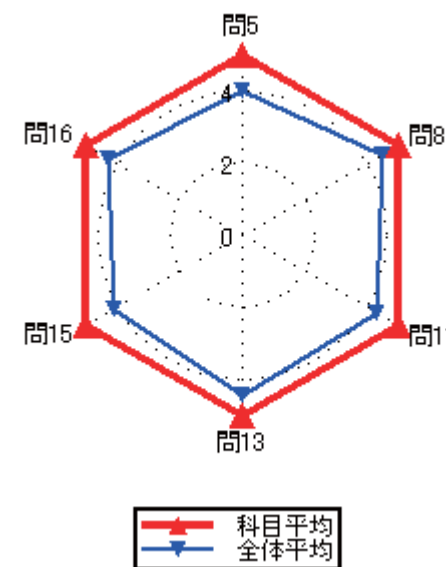
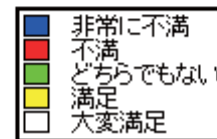
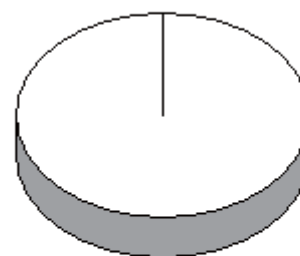

### 集計結果表（グラフ付き）

	科目名 128 宇宙科学概論	教員氏名 徳永 正勝	回答率 (%)					無効	有効	平均
			5 いいえ	4 概ね、いいえ	3 どちらでもない	2 概ね、はい	1 はい			
1	あなたのこの授業中の態度は、どの程度積極的かつ真剣でしたか		0.0	0.0	100.0	0.0	0.0	0	1	3.00
2	この授業では、自ら学習できるように、自主学習のポイントに関する指導・指示がされましたか。		100.0	0.0	0.0	0.0	0.0	0	1	1.00
3	あなたはこの授業に対して、自主学習（予習、復習）をどの程度行いましたか		0.0	100.0	0.0	0.0	0.0	0	1	2.00
4	あなたがこの授業に対して、あまり自主学習を行なわなかった理由は主に次のどれですか。		0.0	0.0	0.0	100.0	0.0	0	1	4.00
5	あなたはこの授業の内容を、どの程度理解しましたか		0.0	0.0	0.0	100.0	0.0	0	1	4.00
6	あなたがこの授業をあまり理解できなかった理由は主に次のどれですか		0.0	0.0	0.0	0.0	0.0	1	0	0.00
7	担当教員は授業時間を毎回適切に使って、授業をしていましたか		0.0	0.0	0.0	0.0	100.0	0	1	5.00
8	授業の担当教員の熱意は感じられましたか		0.0	0.0	0.0	0.0	100.0	0	1	5.00
9	授業中に担当教員の声は良く聞こえましたか		0.0	0.0	0.0	0.0	100.0	0	1	5.00
10	板書の文字やプロジェクター、配布資料等の教材は見やすく、分かり易いものでしたか		0.0	0.0	0.0	0.0	100.0	0	1	5.00
11	担当教員は学生の理解度を見ながら講義を進めていましたか		0.0	0.0	0.0	0.0	100.0	0	1	5.00
12	学生の私語等の授業の妨げになる行為、あるいはいねむり等を担当教員は注意しましたか		0.0	0.0	0.0	0.0	100.0	0	1	5.00
13	この授業は、内容を伝える為の工夫がどの程度されていたと感じますか		0.0	0.0	0.0	0.0	100.0	0	1	5.00
14	この授業では、自分の意見を発表したり、他の人と討論する機会が設けられていましたか		0.0	0.0	100.0	0.0	0.0	0	1	3.00
15	あなたはこの授業により、どの程度、積極的に学習する態度・意識が身についたと思いますか		0.0	0.0	100.0	0.0	0.0	0	1	3.00
16	この授業に対する全体評価をしてみてください		0.0	0.0	0.0	0.0	100.0	0	1	5.00

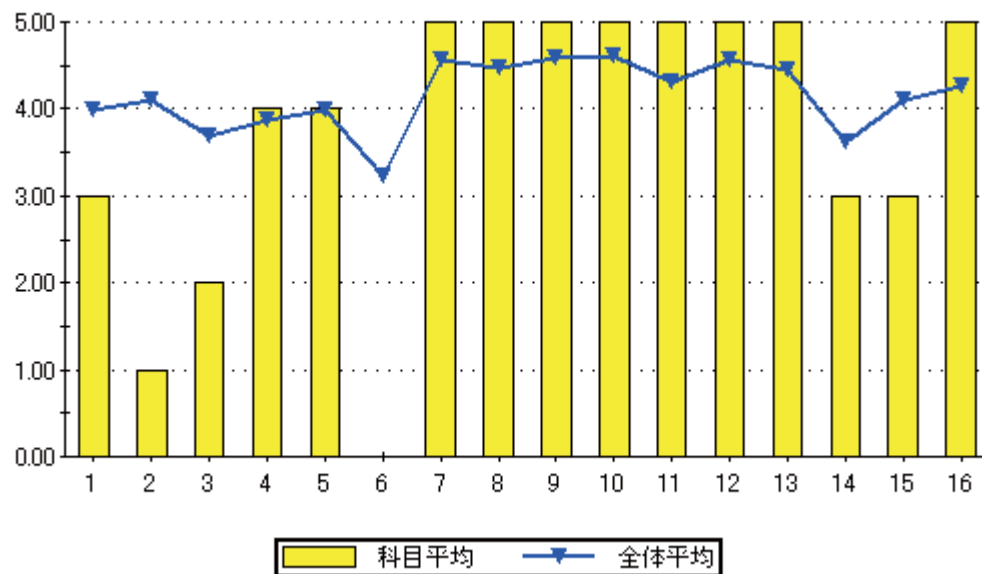

設問16のグラフ

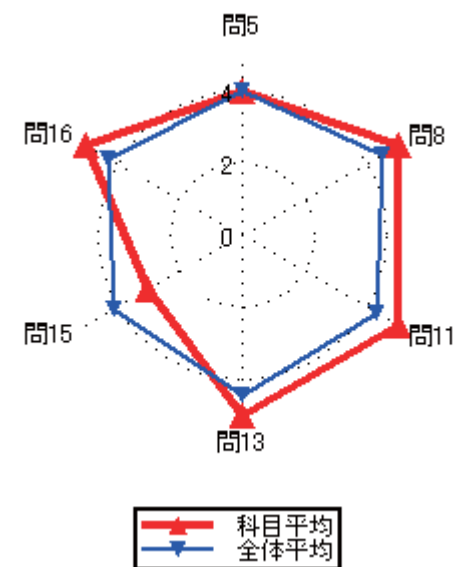
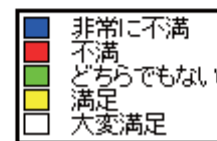
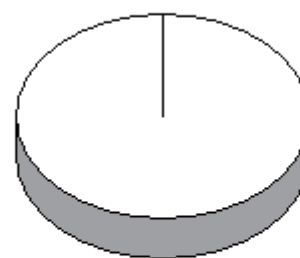

### 集計結果表（グラフ付き）

	科目名 電気推進	教員氏名 徳永 正勝	回答率 (%)					無効	有効	平均
			5	4	3	2	1			
			いいえ	概ね、いいえ	どちらでもない	概ね、はい	はい			
1	あなたのこの授業中の態度は、どの程度積極的かつ真剣でしたか		0.0	0.0	100.0	0.0	0.0	0	1	3.00
2	この授業では、自ら学習できるように、自主学習のポイントに関する指導・指示がされましたか。		100.0	0.0	0.0	0.0	0.0	0	1	1.00
3	あなたはこの授業に対して、自主学習（予習、復習）をどの程度行いましたか		0.0	100.0	0.0	0.0	0.0	0	1	2.00
4	あなたがこの授業に対して、あまり自主学習を行なわなかった理由は主に次のどれですか。		0.0	0.0	0.0	100.0	0.0	0	1	4.00
5	あなたはこの授業の内容を、どの程度理解しましたか		0.0	0.0	0.0	100.0	0.0	0	1	4.00
6	あなたがこの授業をあまり理解できなかった理由は主に次のどれですか		0.0	0.0	0.0	0.0	0.0	1	0	0.00
7	担当教員は授業時間を毎回適切に使って、授業をしていましたか		0.0	0.0	0.0	0.0	100.0	0	1	5.00
8	授業の担当教員の熱意は感じられましたか		0.0	0.0	0.0	0.0	100.0	0	1	5.00
9	授業中に担当教員の声は良く聞こえましたか		0.0	0.0	0.0	0.0	100.0	0	1	5.00
10	板書の文字やプロジェクター、配布資料等の教材は見やすく、分かり易いものでしたか		0.0	0.0	0.0	0.0	100.0	0	1	5.00
11	担当教員は学生の理解度を見ながら講義を進めていましたか		0.0	0.0	0.0	0.0	100.0	0	1	5.00
12	学生の私語等の授業の妨げになる行為、あるいはいねむり等を担当教員は注意しましたか		0.0	0.0	0.0	0.0	100.0	0	1	5.00
13	この授業は、内容を伝える為の工夫がどの程度されていたと感じますか		0.0	0.0	0.0	0.0	100.0	0	1	5.00
14	この授業では、自分の意見を発表したり、他の人と討論する機会が設けられていましたか		0.0	0.0	100.0	0.0	0.0	0	1	3.00
15	あなたはこの授業により、どの程度、積極的に学習する態度・意識が身についたと思いますか		0.0	0.0	100.0	0.0	0.0	0	1	3.00
16	この授業に対する全体評価をしてみてください		0.0	0.0	0.0	0.0	100.0	0	1	5.00

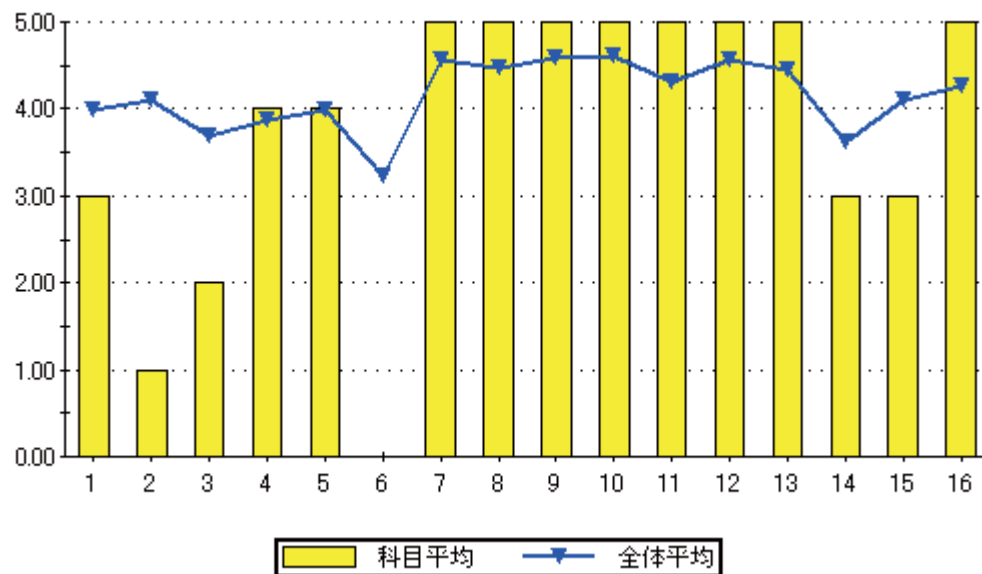

設問16のグラフ

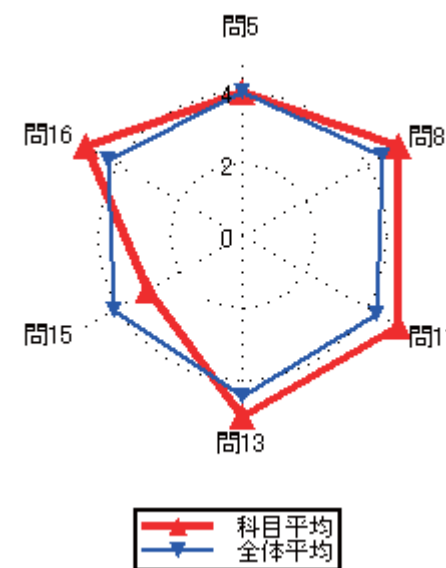
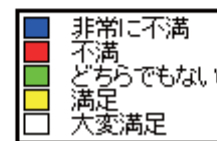
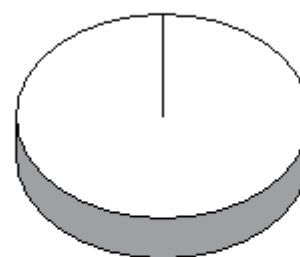

### 集計結果表（グラフ付き）

	科目名 130 情報リテラシー	教員氏名 野田 晋二	回答率 (%)					無効	有効	平均
			5 いいえ	4 概ね、いいえ	3 どちらでもない	2 概ね、はい	1 はい			
1	あなたのこの授業中の態度は、どの程度積極的かつ真剣でしたか		0.0	0.0	0.0	100.0	0.0	0	1	4.00
2	この授業では、自ら学習できるように、自主学習のポイントに関する指導・指示がされましたか。		0.0	0.0	0.0	100.0	0.0	0	1	4.00
3	あなたはこの授業に対して、自主学習（予習、復習）をどの程度行いましたか		0.0	0.0	0.0	100.0	0.0	0	1	4.00
4	あなたがこの授業に対して、あまり自主学習を行なわなかった理由は主に次のどれですか。		0.0	0.0	0.0	0.0	0.0	1	0	0.00
5	あなたはこの授業の内容を、どの程度理解しましたか		0.0	0.0	0.0	100.0	0.0	0	1	4.00
6	あなたがこの授業をあまり理解できなかった理由は主に次のどれですか		0.0	0.0	0.0	0.0	0.0	1	0	0.00
7	担当教員は授業時間を毎回適切に使って、授業をしていましたか		0.0	0.0	0.0	100.0	0.0	0	1	4.00
8	授業の担当教員の熱意は感じられましたか		0.0	0.0	0.0	100.0	0.0	0	1	4.00
9	授業中に担当教員の声は良く聞こえましたか		0.0	0.0	0.0	100.0	0.0	0	1	4.00
10	板書の文字やプロジェクター、配布資料等の教材は見やすく、分かり易いものでしたか		0.0	0.0	0.0	0.0	100.0	0	1	5.00
11	担当教員は学生の理解度を見ながら講義を進めていましたか		0.0	0.0	0.0	0.0	100.0	0	1	5.00
12	学生の私語等の授業の妨げになる行為、あるいはいねむり等を担当教員は注意しましたか		0.0	0.0	0.0	0.0	100.0	0	1	5.00
13	この授業は、内容を伝える為の工夫がどの程度されていたと感じますか		0.0	0.0	0.0	0.0	100.0	0	1	5.00
14	この授業では、自分の意見を発表したり、他の人と討論する機会が設けられていましたか		0.0	0.0	0.0	0.0	100.0	0	1	5.00
15	あなたはこの授業により、どの程度、積極的に学習する態度・意識が身についたと思いますか		0.0	0.0	0.0	0.0	100.0	0	1	5.00
16	この授業に対する全体評価をしてみてください		0.0	0.0	0.0	0.0	100.0	0	1	5.00

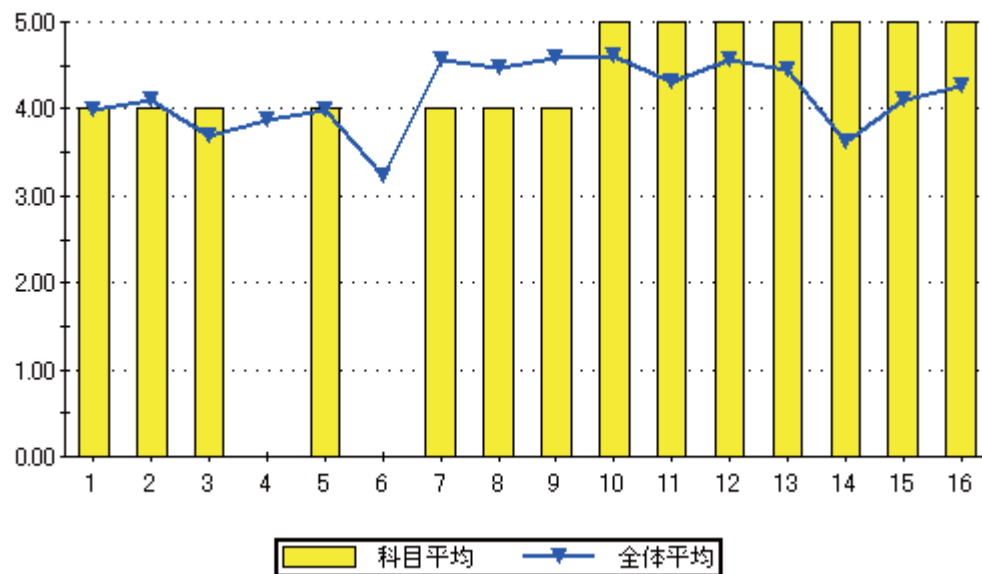

設問16のグラフ

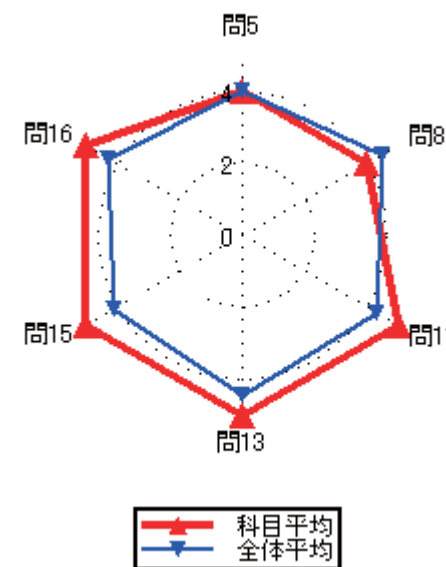
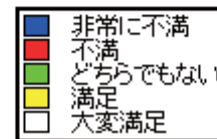
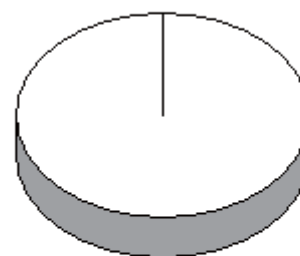



### 集計結果表（グラフ付き）

科目名	132 航空力学
教員氏名	野田 晋二

		回答率 (%)					無効	有効	平均
		5	4	3	2	1			
		いいえ	概ね、いいえ	どちらでもない	概ね、はい	はい			
1	あなたのこの授業中の態度は、どの程度積極的かつ真剣でしたか	0.0	0.0	0.0	0.0	100.0	0	1	5.00
2	この授業では、自ら学習できるように、自主学習のポイントに関する指導・指示がされましたか。	0.0	0.0	0.0	0.0	100.0	0	1	5.00
3	あなたはこの授業に対して、自主学習（予習、復習）をどの程度行いましたか	0.0	0.0	0.0	0.0	100.0	0	1	5.00
4	あなたがこの授業に対して、あまり自主学習を行なわなかった理由は主に次のどれですか。	0.0	0.0	0.0	0.0	0.0	1	0	0.00
5	あなたはこの授業の内容を、どの程度理解しましたか	0.0	0.0	0.0	0.0	100.0	0	1	5.00
6	あなたがこの授業をあまり理解できなかった理由は主に次のどれですか	0.0	0.0	0.0	0.0	0.0	1	0	0.00
7	担当教員は授業時間を毎回適切に使って、授業をしていましたか	0.0	0.0	0.0	0.0	100.0	0	1	5.00
8	授業の担当教員の熱意は感じられましたか	0.0	0.0	0.0	0.0	100.0	0	1	5.00
9	授業中に担当教員の声は良く聞こえましたか	0.0	0.0	0.0	0.0	100.0	0	1	5.00
10	板書の文字やプロジェクター、配布資料等の教材は見やすく、分かり易いものでしたか	0.0	0.0	0.0	0.0	100.0	0	1	5.00
11	担当教員は学生の理解度を見ながら講義を進めていましたか	0.0	0.0	0.0	0.0	100.0	0	1	5.00
12	学生の私語等の授業の妨げになる行為、あるいはいねむり等を担当教員は注意しましたか	0.0	0.0	0.0	0.0	100.0	0	1	5.00
13	この授業は、内容を伝える為の工夫がどの程度されていたと感じますか	0.0	0.0	0.0	0.0	100.0	0	1	5.00
14	この授業では、自分の意見を発表したり、他の人と討論する機会が設けられていましたか	0.0	0.0	0.0	0.0	100.0	0	1	5.00
15	あなたはこの授業により、どの程度、積極的に学習する態度・意識が身についたと思いますか	0.0	0.0	0.0	0.0	100.0	0	1	5.00
16	この授業に対する全体評価をしてみてください	0.0	0.0	0.0	0.0	100.0	0	1	5.00

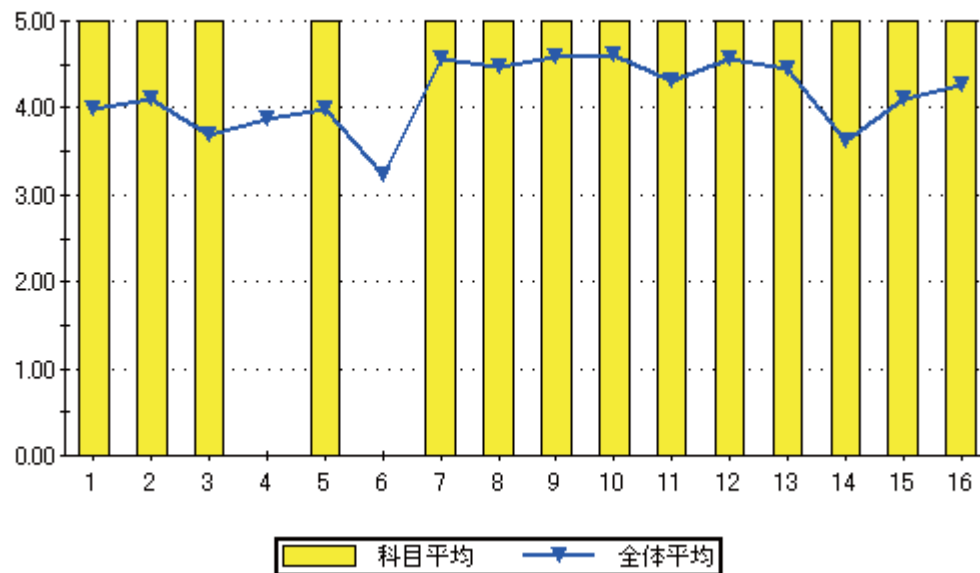

設問16のグラフ

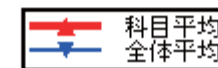
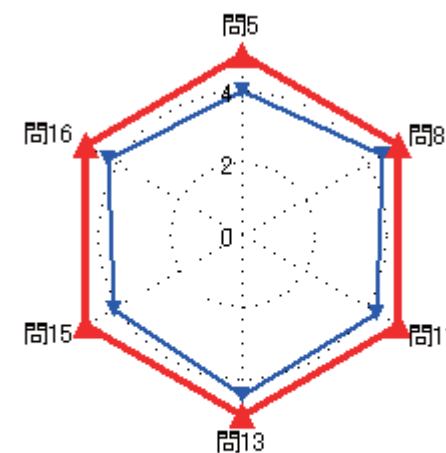
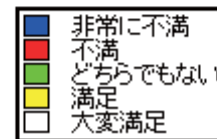

### 集計結果表（グラフ付き）

	科目名 伝熱工学	教員氏名 野田 晋二	回答率 (%)					無効	有効	平均
			5	4	3	2	1			
			いいえ	概ね、いいえ	どちらでもない	概ね、はい	はい			
1	あなたのこの授業中の態度は、どの程度積極的かつ真剣でしたか		0.0	0.0	100.0	0.0	0.0	0	1	3.00
2	この授業では、自ら学習できるように、自主学習のポイントに関する指導・指示がされましたか。		100.0	0.0	0.0	0.0	0.0	0	1	1.00
3	あなたはこの授業に対して、自主学習（予習、復習）をどの程度行いましたか		0.0	100.0	0.0	0.0	0.0	0	1	2.00
4	あなたがこの授業に対して、あまり自主学習を行なわなかった理由は主に次のどれですか。		0.0	0.0	0.0	100.0	0.0	0	1	4.00
5	あなたはこの授業の内容を、どの程度理解しましたか		0.0	0.0	100.0	0.0	0.0	0	1	3.00
6	あなたがこの授業をあまり理解できなかった理由は主に次のどれですか		0.0	0.0	0.0	0.0	0.0	1	0	0.00
7	担当教員は授業時間を毎回適切に使って、授業をしていましたか		0.0	0.0	0.0	0.0	100.0	0	1	5.00
8	授業の担当教員の熱意は感じられましたか		0.0	0.0	0.0	0.0	100.0	0	1	5.00
9	授業中に担当教員の声は良く聞こえましたか		0.0	0.0	0.0	100.0	0.0	0	1	4.00
10	板書の文字やプロジェクター、配布資料等の教材は見やすく、分かり易いものでしたか		0.0	0.0	0.0	0.0	100.0	0	1	5.00
11	担当教員は学生の理解度を見ながら講義を進めていましたか		0.0	0.0	0.0	100.0	0.0	0	1	4.00
12	学生の私語等の授業の妨げになる行為、あるいはいねむり等を担当教員は注意しましたか		0.0	0.0	0.0	0.0	100.0	0	1	5.00
13	この授業は、内容を伝える為の工夫がどの程度されていたと感じますか		0.0	0.0	0.0	0.0	100.0	0	1	5.00
14	この授業では、自分の意見を発表したり、他の人と討論する機会が設けられていましたか		100.0	0.0	0.0	0.0	0.0	0	1	1.00
15	あなたはこの授業により、どの程度、積極的に学習する態度・意識が身についたと思いますか		0.0	0.0	100.0	0.0	0.0	0	1	3.00
16	この授業に対する全体評価をしてみてください		0.0	0.0	0.0	100.0	0.0	0	1	4.00

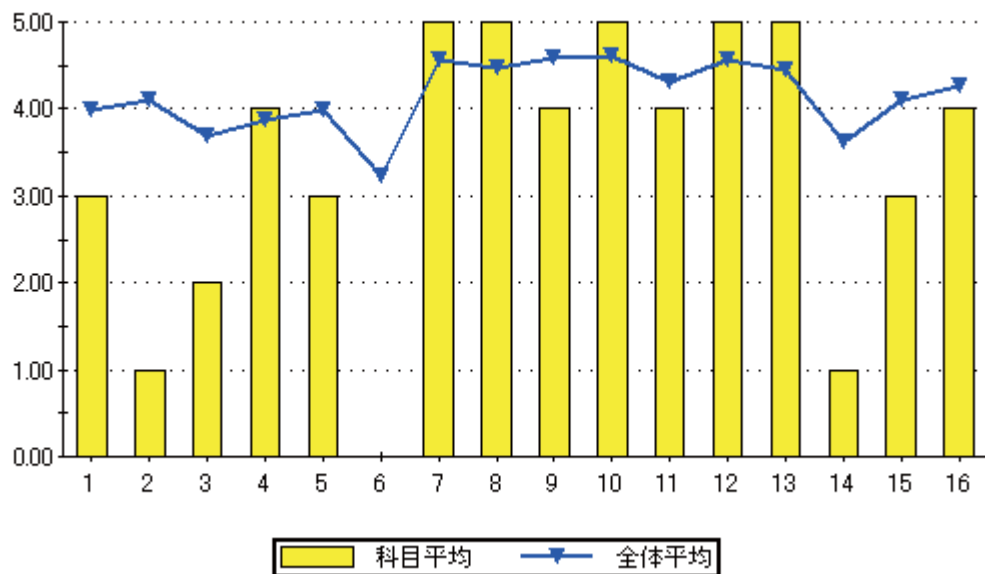

設問16のグラフ

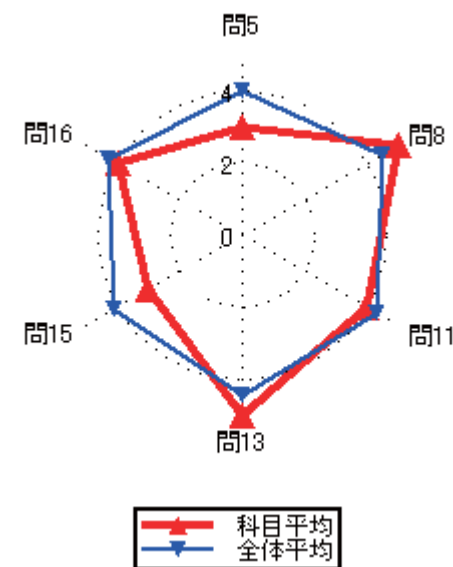
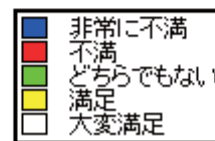

### 集計結果表（グラフ付き）

科目名	137 材料力学基礎
教員氏名	齋藤 敦

		回答率 (%)					無効	有効	平均
		5	4	3	2	1			
		いいえ	概ね、いいえ	どちらでもない	概ね、はい	はい			
1	あなたのこの授業中の態度は、どの程度積極的かつ真剣でしたか	0.0	0.0	16.7	0.0	83.3	0	24	4.67
2	この授業では、自ら学習できるように、自主学習のポイントに関する指導・指示がされましたか。	4.2	8.3	4.2	41.7	41.7	0	24	4.08
3	あなたはこの授業に対して、自主学習（予習、復習）をどの程度行いましたか	4.2	29.2	4.2	45.8	16.7	0	24	3.42
4	あなたがこの授業に対して、あまり自主学習を行なわなかった理由は主に次のどれですか。	0.0	12.5	0.0	50.0	37.5	16	8	4.13
5	あなたはこの授業の内容を、どの程度理解しましたか	4.2	16.7	37.5	25.0	16.7	0	24	3.33
6	あなたがこの授業をあまり理解できなかった理由は主に次のどれですか	40.0	20.0	0.0	20.0	20.0	19	5	2.60
7	担当教員は授業時間を毎回適切に使って、授業をしていましたか	0.0	0.0	4.2	25.0	70.8	0	24	4.67
8	授業の担当教員の熱意は感じられましたか	8.3	0.0	8.3	25.0	58.3	0	24	4.25
9	授業中に担当教員の声は良く聞こえましたか	0.0	0.0	4.2	4.2	91.7	0	24	4.88
10	板書の文字やプロジェクター、配布資料等の教材は見やすく、分かり易いものでしたか	4.2	0.0	4.2	12.5	79.2	0	24	4.63
11	担当教員は学生の理解度を見ながら講義を進めていましたか	4.2	0.0	4.2	25.0	66.7	0	24	4.50
12	学生の私語等の授業の妨げになる行為、あるいはいねむり等を担当教員は注意しましたか	4.2	8.3	8.3	54.2	25.0	0	24	3.88
13	この授業は、内容を伝える為の工夫がどの程度されていたと感じますか	4.2	16.7	16.7	25.0	37.5	0	24	3.75
14	この授業では、自分の意見を発表したり、他の人と討論する機会が設けられていましたか	4.2	8.3	41.7	29.2	16.7	0	24	3.46
15	あなたはこの授業により、どの程度、積極的に学習する態度・意識が身についたと思いますか	4.2	12.5	25.0	20.8	37.5	0	24	3.75
16	この授業に対する全体評価をしてみてください	8.3	4.2	25.0	45.8	16.7	0	24	3.58

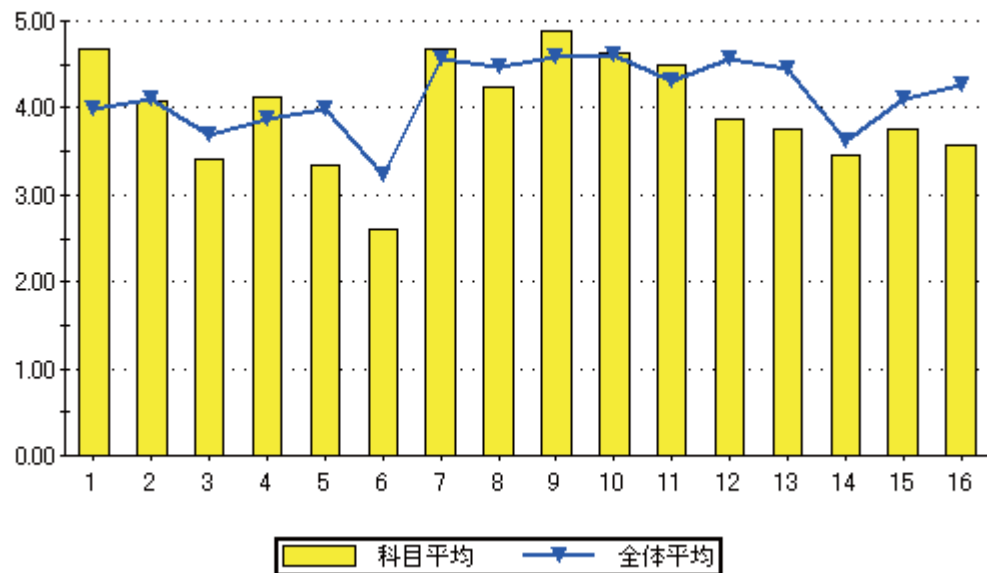

設問16のグラフ

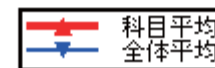
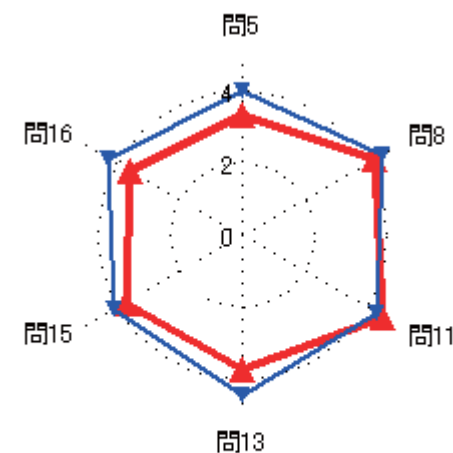
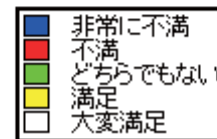

### 集計結果表（グラフ付き）

	科目名 145 航空機装備品工学(実技)	教員氏名 濱田 博	回答率 (%)					無効	有効	平均
			5 いいえ	4 概ね、いいえ	3 どちらでもない	2 概ね、はい	1 はい			
1	あなたのこの授業中の態度は、どの程度積極的かつ真剣でしたか		0.0	0.0	0.0	0.0	100.0	0	1	5.00
2	この授業では、自ら学習できるように、自主学習のポイントに関する指導・指示がされましたか。		0.0	0.0	0.0	0.0	100.0	0	1	5.00
3	あなたはこの授業に対して、自主学習（予習、復習）をどの程度行いましたか		0.0	0.0	0.0	0.0	100.0	0	1	5.00
4	あなたがこの授業に対して、あまり自主学習を行なわなかった理由は主に次のどれですか。		0.0	0.0	0.0	0.0	0.0	1	0	0.00
5	あなたはこの授業の内容を、どの程度理解しましたか		0.0	0.0	0.0	0.0	100.0	0	1	5.00
6	あなたがこの授業をあまり理解できなかった理由は主に次のどれですか		0.0	0.0	0.0	0.0	0.0	1	0	0.00
7	担当教員は授業時間を毎回適切に使って、授業をしていましたか		0.0	0.0	0.0	0.0	100.0	0	1	5.00
8	授業の担当教員の熱意は感じられましたか		0.0	0.0	0.0	0.0	100.0	0	1	5.00
9	授業中に担当教員の声は良く聞こえましたか		0.0	0.0	0.0	0.0	100.0	0	1	5.00
10	板書の文字やプロジェクター、配布資料等の教材は見やすく、分かり易いものでしたか		0.0	0.0	0.0	0.0	100.0	0	1	5.00
11	担当教員は学生の理解度を見ながら講義を進めていましたか		0.0	0.0	0.0	0.0	100.0	0	1	5.00
12	学生の私語等の授業の妨げになる行為、あるいはいねむり等を担当教員は注意しましたか		0.0	0.0	0.0	0.0	100.0	0	1	5.00
13	この授業は、内容を伝える為の工夫がどの程度されていたと感じますか		0.0	0.0	0.0	0.0	100.0	0	1	5.00
14	この授業では、自分の意見を発表したり、他の人と討論する機会が設けられていましたか		0.0	0.0	0.0	0.0	100.0	0	1	5.00
15	あなたはこの授業により、どの程度、積極的に学習する態度・意識が身についたと思いますか		0.0	0.0	0.0	0.0	100.0	0	1	5.00
16	この授業に対する全体評価をしてみてください		0.0	0.0	0.0	0.0	100.0	0	1	5.00

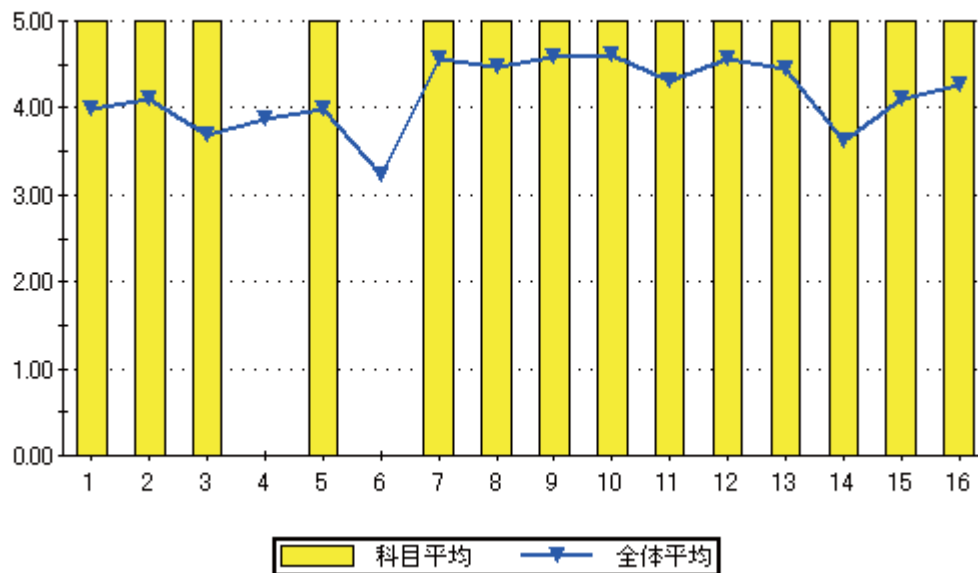

設問16のグラフ

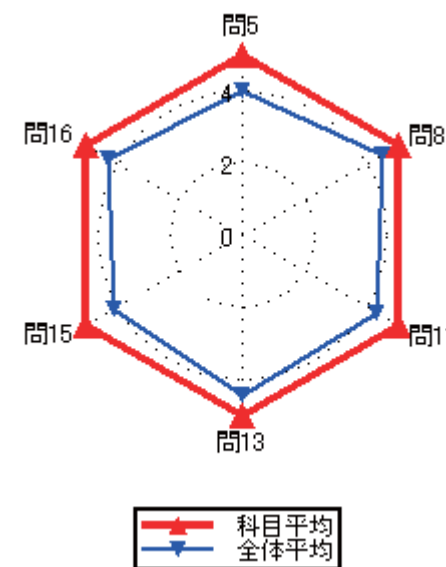
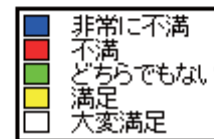
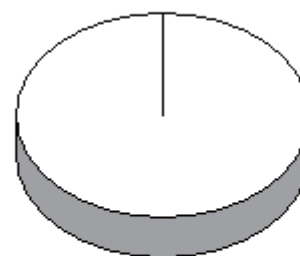

### 集計結果表（グラフ付き）

	科目名 201 工業会計学Ⅱ	教員氏名 永岩 尊暢	回答率 (%)					無効	有効	平均
			5	4	3	2	1			
			いいえ	概ね、いいえ	どちらでもない	概ね、はい	はい			
1	あなたのこの授業中の態度は、どの程度積極的かつ真剣でしたか		0.0	0.0	50.0	50.0	0.0	0	2	3.50
2	この授業では、自ら学習できるように、自主学習のポイントに関する指導・指示がされましたか。		0.0	0.0	0.0	100.0	0.0	0	2	4.00
3	あなたはこの授業に対して、自主学習（予習、復習）をどの程度行いましたか		0.0	0.0	0.0	100.0	0.0	0	2	4.00
4	あなたがこの授業に対して、あまり自主学習を行なわなかった理由は主に次のどれですか。		0.0	0.0	0.0	0.0	0.0	2	0	0.00
5	あなたはこの授業の内容を、どの程度理解しましたか		0.0	0.0	0.0	100.0	0.0	0	2	4.00
6	あなたがこの授業をあまり理解できなかった理由は主に次のどれですか		0.0	0.0	0.0	0.0	0.0	2	0	0.00
7	担当教員は授業時間を毎回適切に使って、授業をしていましたか		0.0	0.0	0.0	100.0	0.0	0	2	4.00
8	授業の担当教員の熱意は感じられましたか		0.0	0.0	0.0	50.0	50.0	0	2	4.50
9	授業中に担当教員の声は良く聞こえましたか		0.0	0.0	0.0	100.0	0.0	0	2	4.00
10	板書の文字やプロジェクター、配布資料等の教材は見やすく、分かり易いものでしたか		0.0	50.0	0.0	50.0	0.0	0	2	3.00
11	担当教員は学生の理解度を見ながら講義を進めていましたか		0.0	0.0	0.0	100.0	0.0	0	2	4.00
12	学生の私語等の授業の妨げになる行為、あるいはいねむり等を担当教員は注意しましたか		0.0	0.0	0.0	50.0	50.0	0	2	4.50
13	この授業は、内容を伝える為の工夫がどの程度されていたと感じますか		0.0	0.0	0.0	50.0	50.0	0	2	4.50
14	この授業では、自分の意見を発表したり、他の人と討論する機会が設けられていましたか		0.0	0.0	50.0	0.0	50.0	0	2	4.00
15	あなたはこの授業により、どの程度、積極的に学習する態度・意識が身についたと思いますか		0.0	0.0	0.0	50.0	50.0	0	2	4.50
16	この授業に対する全体評価をしてみてください		0.0	0.0	50.0	50.0	0.0	0	2	3.50

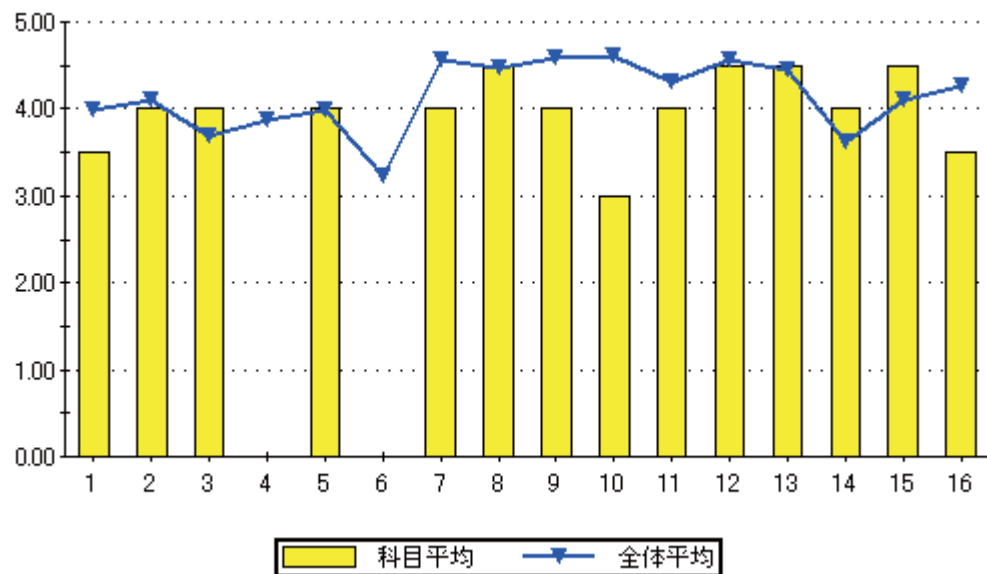

設問16のグラフ

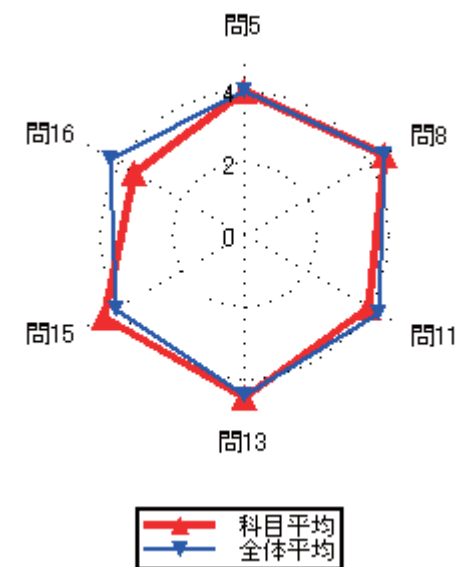
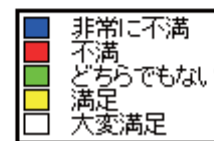

### 集計結果表（グラフ付き）

	科目名 202 電子工学通論	教員氏名 永石 初弘	回答率 (%)					無効	有効	平均
			5	4	3	2	1			
			いいえ	概ね、いいえ	どちらでもない	概ね、はい	はい			
1	あなたのこの授業中の態度は、どの程度積極的かつ真剣でしたか		0.0	3.6	18.2	27.3	50.9	0	55	4.25
2	この授業では、自ら学習できるように、自主学習のポイントに関する指導・指示がされましたか。		0.0	0.0	10.9	30.9	58.2	0	55	4.47
3	あなたはこの授業に対して、自主学習（予習、復習）をどの程度行いましたか		0.0	3.6	10.9	38.2	47.3	0	55	4.29
4	あなたがこの授業に対して、あまり自主学習を行なわなかった理由は主に次のどれですか。		50.0	0.0	0.0	50.0	0.0	53	2	2.50
5	あなたはこの授業の内容を、どの程度理解しましたか		1.8	18.2	40.0	23.6	16.4	0	55	3.35
6	あなたがこの授業をあまり理解できなかった理由は主に次のどれですか		27.3	27.3	0.0	18.2	27.3	44	11	2.91
7	担当教員は授業時間を毎回適切に使って、授業をしていましたか		0.0	0.0	10.9	27.3	61.8	0	55	4.51
8	授業の担当教員の熱意は感じられましたか		1.8	3.6	14.5	29.1	50.9	0	55	4.24
9	授業中に担当教員の声は良く聞こえましたか		1.8	7.3	9.1	40.0	41.8	0	55	4.13
10	板書の文字やプロジェクター、配布資料等の教材は見やすく、分かり易いものでしたか		3.6	10.9	10.9	18.2	56.4	0	55	4.13
11	担当教員は学生の理解度を見ながら講義を進めていましたか		14.5	9.1	10.9	34.5	30.9	0	55	3.58
12	学生の私語等の授業の妨げになる行為、あるいはいねむり等を担当教員は注意しましたか		1.8	5.5	5.5	9.1	78.2	0	55	4.56
13	この授業は、内容を伝える為の工夫がどの程度されていたと感じますか		0.0	12.7	20.0	27.3	40.0	0	55	3.95
14	この授業では、自分の意見を発表したり、他の人と討論する機会が設けられていましたか		34.5	7.3	20.0	18.2	20.0	0	55	2.82
15	あなたはこの授業により、どの程度、積極的に学習する態度・意識が身についたと思いますか		3.6	10.9	12.7	38.2	34.5	0	55	3.89
16	この授業に対する全体評価をしてみてください		5.5	10.9	29.1	27.3	27.3	0	55	3.60

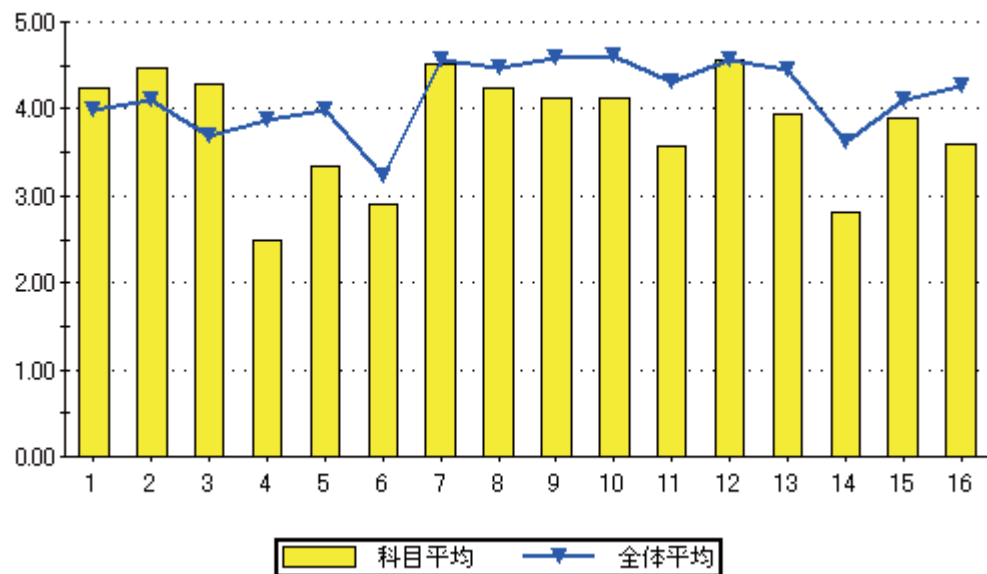

設問16のグラフ

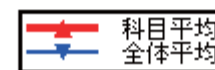
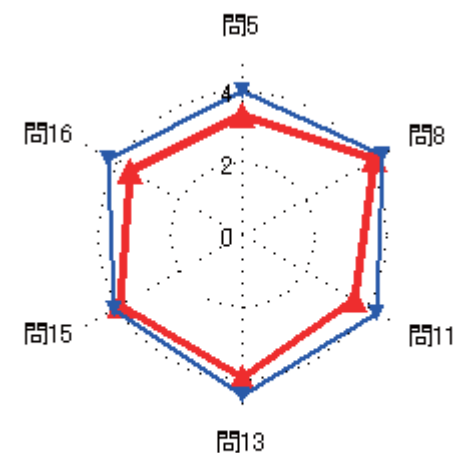
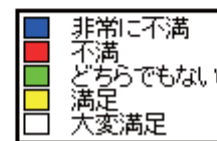

### 集計結果表（グラフ付き）

科目名	203 電子計測Ⅱ
教員氏名	永石 初弘

		回答率 (%)					無効	有効	平均
		5	4	3	2	1			
		いいえ	概ね、いいえ	どちらでもない	概ね、はい	はい			
1	あなたのこの授業中の態度は、どの程度積極的かつ真剣でしたか	0.0	50.0	0.0	0.0	50.0	0	2	3.50
2	この授業では、自ら学習できるように、自主学習のポイントに関する指導・指示がされましたか。	0.0	0.0	0.0	0.0	100.0	0	2	5.00
3	あなたはこの授業に対して、自主学習（予習、復習）をどの程度行いましたか	0.0	0.0	0.0	0.0	100.0	0	2	5.00
4	あなたがこの授業に対して、あまり自主学習を行なわなかった理由は主に次のどれですか。	0.0	0.0	0.0	0.0	0.0	2	0	0.00
5	あなたはこの授業の内容を、どの程度理解しましたか	0.0	0.0	50.0	50.0	0.0	0	2	3.50
6	あなたがこの授業をあまり理解できなかった理由は主に次のどれですか	0.0	0.0	0.0	0.0	0.0	2	0	0.00
7	担当教員は授業時間を毎回適切に使って、授業をしていましたか	0.0	0.0	0.0	50.0	50.0	0	2	4.50
8	授業の担当教員の熱意は感じられましたか	0.0	0.0	0.0	50.0	50.0	0	2	4.50
9	授業中に担当教員の声は良く聞こえましたか	0.0	0.0	0.0	0.0	100.0	0	2	5.00
10	板書の文字やプロジェクター、配布資料等の教材は見やすく、分かり易いものでしたか	0.0	0.0	0.0	0.0	100.0	0	2	5.00
11	担当教員は学生の理解度を見ながら講義を進めていましたか	0.0	0.0	0.0	0.0	100.0	0	2	5.00
12	学生の私語等の授業の妨げになる行為、あるいはいねむり等を担当教員は注意しましたか	0.0	0.0	0.0	0.0	100.0	0	2	5.00
13	この授業は、内容を伝える為の工夫がどの程度されていたと感じますか	0.0	0.0	0.0	0.0	100.0	0	2	5.00
14	この授業では、自分の意見を発表したり、他の人と討論する機会が設けられていましたか	0.0	50.0	0.0	0.0	50.0	0	2	3.50
15	あなたはこの授業により、どの程度、積極的に学習する態度・意識が身についたと思いますか	0.0	50.0	0.0	0.0	50.0	0	2	3.50
16	この授業に対する全体評価をしてみてください	0.0	0.0	0.0	0.0	100.0	0	2	5.00

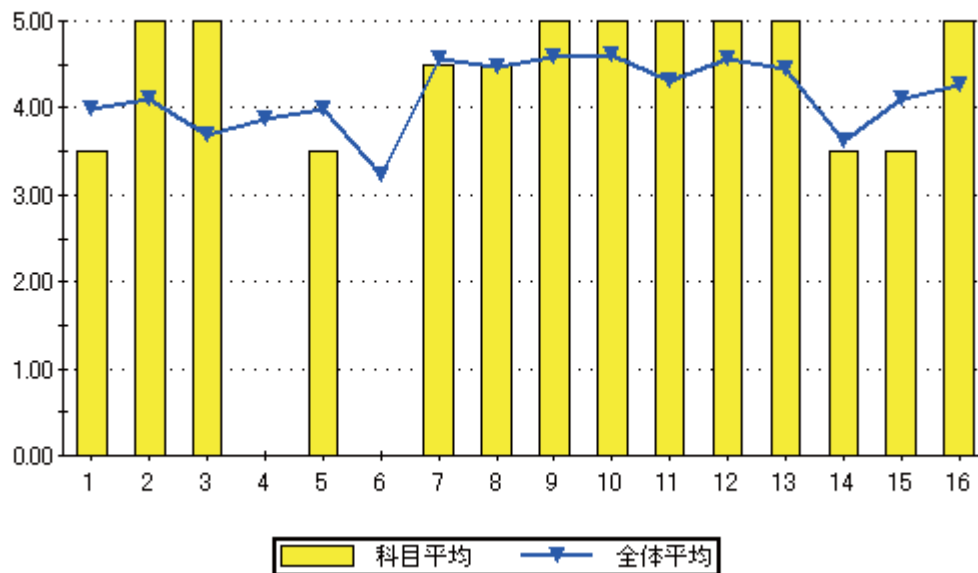

設問16のグラフ

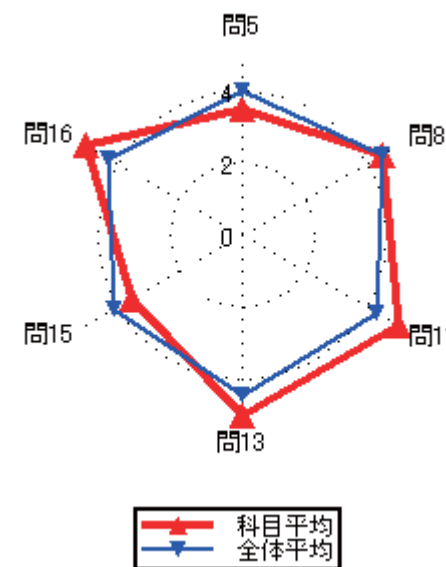
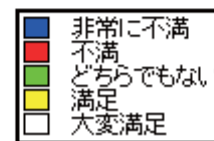
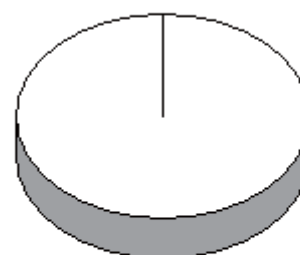

### 集計結果表（グラフ付き）

	科目名 204 電子回路 I	教員氏名 永石 初弘	回答率 (%)					無効	有効	平均
			5	4	3	2	1			
			いいえ	概ね、いいえ	どちらでもない	概ね、はい	はい			
1	あなたのこの授業中の態度は、どの程度積極的かつ真剣でしたか		3.2	9.6	28.7	20.2	38.3	0	94	3.81
2	この授業では、自ら学習できるように、自主学習のポイントに関する指導・指示がされましたか。		1.1	0.0	11.7	26.6	60.6	0	94	4.46
3	あなたはこの授業に対して、自主学習（予習、復習）をどの程度行いましたか		3.2	6.4	17.0	26.6	46.8	0	94	4.07
4	あなたがこの授業に対して、あまり自主学習を行なわなかった理由は主に次のどれですか。		33.3	55.6	11.1	0.0	0.0	85	9	1.78
5	あなたはこの授業の内容を、どの程度理解しましたか		8.5	21.3	36.2	19.1	14.9	0	94	3.11
6	あなたがこの授業をあまり理解できなかった理由は主に次のどれですか		39.3	32.1	0.0	17.9	10.7	66	28	2.29
7	担当教員は授業時間を毎回適切に使って、授業をしていましたか		3.2	1.1	6.4	24.5	64.9	0	94	4.47
8	授業の担当教員の熱意は感じられましたか		5.3	4.3	17.0	34.0	39.4	0	94	3.98
9	授業中に担当教員の声は良く聞こえましたか		6.4	12.8	7.4	34.0	39.4	0	94	3.87
10	板書の文字やプロジェクター、配布資料等の教材は見やすく、分かり易いものでしたか		9.6	3.2	5.3	30.9	51.1	0	94	4.11
11	担当教員は学生の理解度を見ながら講義を進めていましたか		18.1	8.5	17.0	23.4	33.0	0	94	3.45
12	学生の私語等の授業の妨げになる行為、あるいはいねむり等を担当教員は注意しましたか		8.5	2.1	7.4	12.8	69.1	0	94	4.32
13	この授業は、内容を伝える為の工夫がどの程度されていたと感じますか		4.3	10.6	18.1	27.7	39.4	0	94	3.87
14	この授業では、自分の意見を発表したり、他の人と討論する機会が設けられていましたか		33.0	7.4	19.1	14.9	25.5	0	94	2.93
15	あなたはこの授業により、どの程度、積極的に学習する態度・意識が身についたと思いますか		14.9	10.6	6.4	30.9	37.2	0	94	3.65
16	この授業に対する全体評価をしてみてください		10.6	11.7	25.5	34.0	18.1	0	94	3.37

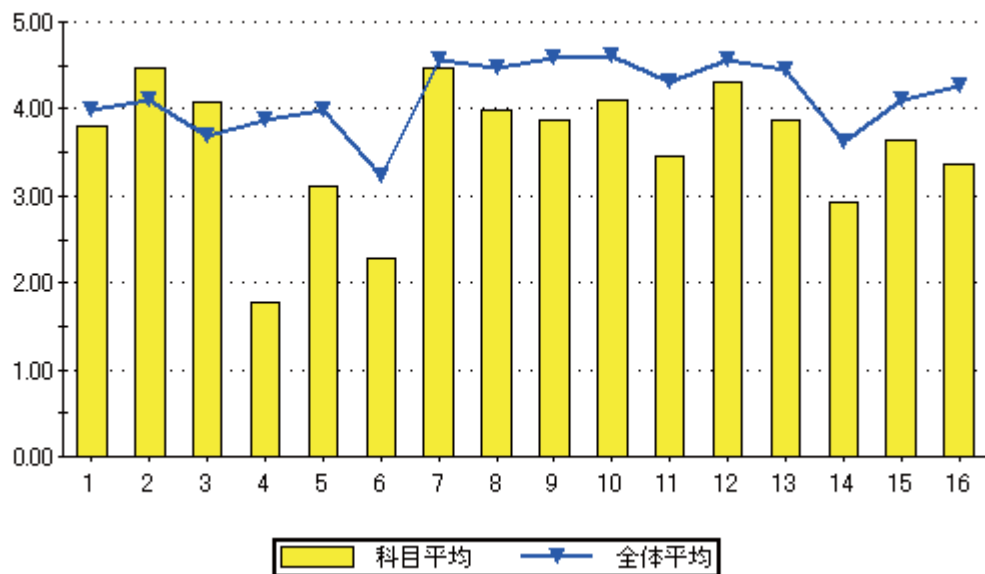

設問16のグラフ

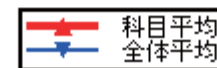
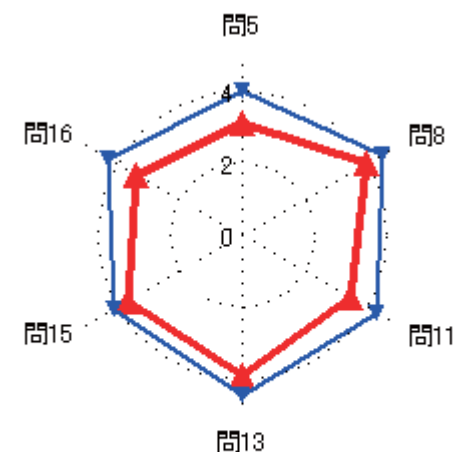
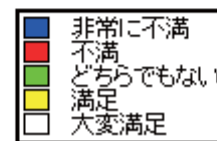



### 集計結果表（グラフ付き）

	科目名 205 電子デバイス工学Ⅱ	教員氏名 永石 初弘	回答率 (%)					無効	有効	平均
			5 いいえ	4 概ね、いいえ	3 どちらでもない	2 概ね、はい	1 はい			
1	あなたのこの授業中の態度は、どの程度積極的かつ真剣でしたか		0.0	0.0	0.0	33.3	66.7	0	6	4.67
2	この授業では、自ら学習できるように、自主学習のポイントに関する指導・指示がされましたか。		0.0	0.0	0.0	33.3	66.7	0	6	4.67
3	あなたはこの授業に対して、自主学習（予習、復習）をどの程度行いましたか		0.0	0.0	16.7	16.7	66.7	0	6	4.50
4	あなたがこの授業に対して、あまり自主学習を行なわなかった理由は主に次のどれですか。		0.0	0.0	0.0	0.0	0.0	6	0	0.00
5	あなたはこの授業の内容を、どの程度理解しましたか		0.0	0.0	16.7	50.0	33.3	0	6	4.17
6	あなたがこの授業をあまり理解できなかった理由は主に次のどれですか		0.0	0.0	0.0	0.0	0.0	6	0	0.00
7	担当教員は授業時間を毎回適切に使って、授業をしていましたか		0.0	0.0	0.0	50.0	50.0	0	6	4.50
8	授業の担当教員の熱意は感じられましたか		0.0	0.0	0.0	50.0	50.0	0	6	4.50
9	授業中に担当教員の声は良く聞こえましたか		0.0	0.0	0.0	16.7	83.3	0	6	4.83
10	板書の文字やプロジェクター、配布資料等の教材は見やすく、分かり易いものでしたか		0.0	0.0	0.0	16.7	83.3	0	6	4.83
11	担当教員は学生の理解度を見ながら講義を進めていましたか		0.0	0.0	0.0	33.3	66.7	0	6	4.67
12	学生の私語等の授業の妨げになる行為、あるいはいねむり等を担当教員は注意しましたか		0.0	0.0	0.0	33.3	66.7	0	6	4.67
13	この授業は、内容を伝える為の工夫がどの程度されていたと感じますか		0.0	0.0	0.0	16.7	83.3	0	6	4.83
14	この授業では、自分の意見を発表したり、他の人と討論する機会が設けられていましたか		0.0	16.7	0.0	33.3	50.0	0	6	4.17
15	あなたはこの授業により、どの程度、積極的に学習する態度・意識が身についたと思いますか		0.0	0.0	0.0	50.0	50.0	0	6	4.50
16	この授業に対する全体評価をしてみてください		0.0	0.0	0.0	50.0	50.0	0	6	4.50

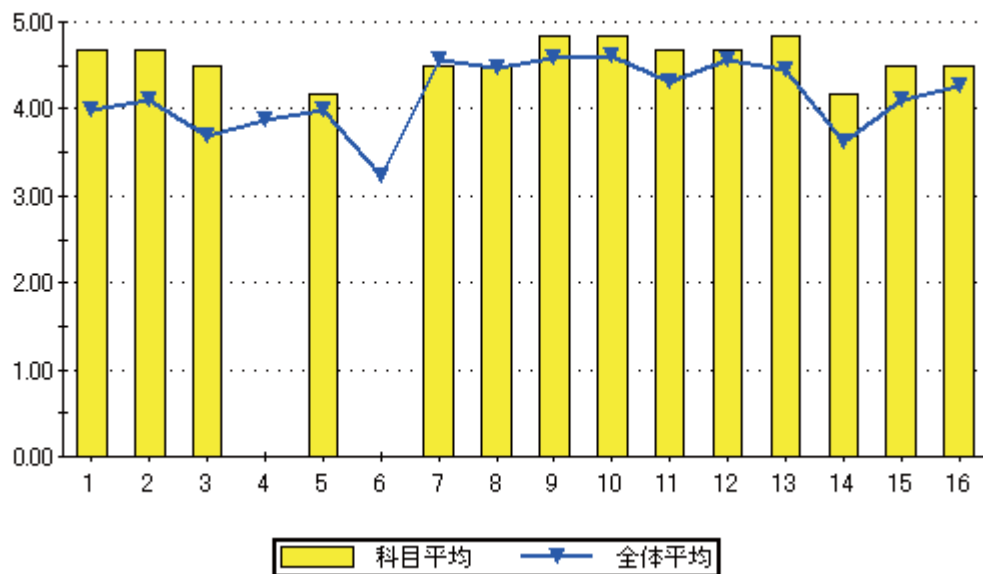

設問16のグラフ

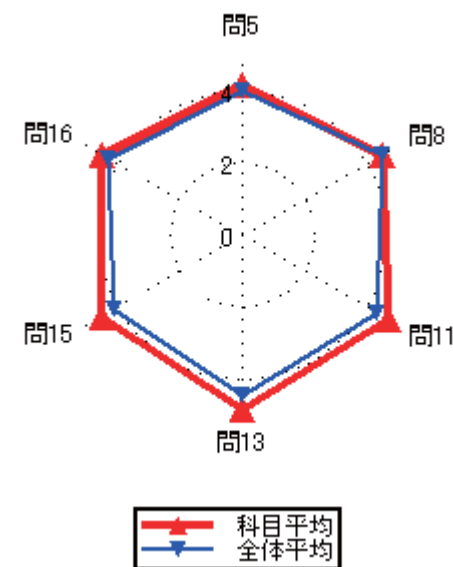

### 集計結果表（グラフ付き）

	科目名 206 応用電子回路	教員氏名 永石 初弘	回答率 (%)					無効	有効	平均
			5	4	3	2	1			
			いいえ	概ね、いいえ	どちらでもない	概ね、はい	はい			
1	あなたのこの授業中の態度は、どの程度積極的かつ真剣でしたか		8.3	25.0	8.3	0.0	58.3	0	12	3.75
2	この授業では、自ら学習できるように、自主学習のポイントに関する指導・指示がされましたか。		0.0	8.3	0.0	8.3	83.3	0	12	4.67
3	あなたはこの授業に対して、自主学習（予習、復習）をどの程度行いましたか		25.0	0.0	0.0	8.3	66.7	0	12	3.92
4	あなたがこの授業に対して、あまり自主学習を行なわなかった理由は主に次のどれですか。		66.7	0.0	33.3	0.0	0.0	9	3	1.67
5	あなたはこの授業の内容を、どの程度理解しましたか		8.3	8.3	33.3	25.0	25.0	0	12	3.50
6	あなたがこの授業をあまり理解できなかった理由は主に次のどれですか		0.0	0.0	0.0	100.0	0.0	10	2	4.00
7	担当教員は授業時間を毎回適切に使って、授業をしていましたか		0.0	0.0	8.3	8.3	83.3	0	12	4.75
8	授業の担当教員の熱意は感じられましたか		0.0	0.0	33.3	0.0	66.7	0	12	4.33
9	授業中に担当教員の声は良く聞こえましたか		0.0	8.3	16.7	25.0	50.0	0	12	4.17
10	板書の文字やプロジェクター、配布資料等の教材は見やすく、分かり易いものでしたか		0.0	0.0	8.3	25.0	66.7	0	12	4.58
11	担当教員は学生の理解度を見ながら講義を進めていましたか		16.7	0.0	16.7	33.3	33.3	0	12	3.67
12	学生の私語等の授業の妨げになる行為、あるいはいねむり等を担当教員は注意しましたか		8.3	8.3	0.0	16.7	66.7	0	12	4.25
13	この授業は、内容を伝える為の工夫がどの程度されていたと感じますか		8.3	8.3	16.7	41.7	25.0	0	12	3.67
14	この授業では、自分の意見を発表したり、他の人と討論する機会が設けられていましたか		33.3	8.3	8.3	25.0	25.0	0	12	3.00
15	あなたはこの授業により、どの程度、積極的に学習する態度・意識が身についたと思いますか		16.7	0.0	0.0	25.0	58.3	0	12	4.08
16	この授業に対する全体評価をしてみてください		0.0	8.3	41.7	25.0	25.0	0	12	3.67

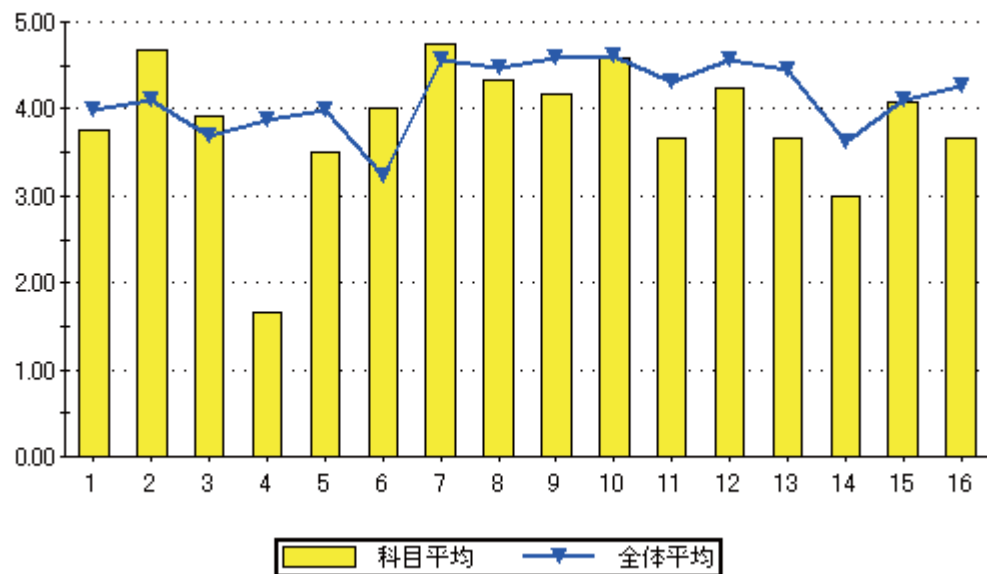

設問16のグラフ

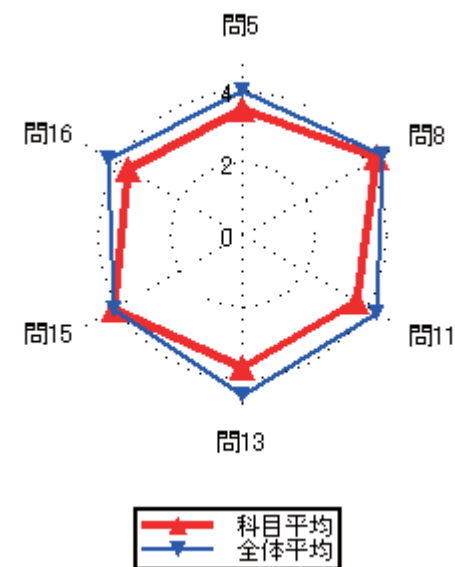

### 集計結果表（グラフ付き）

	科目名 207 デジタル回路Ⅱ	教員氏名 岡村 雅一	回答率 (%)					無効	有効	平均
			5	4	3	2	1			
			いいえ	概ね、いいえ	どちらでもない	概ね、はい	はい			
1	あなたのこの授業中の態度は、どの程度積極的かつ真剣でしたか		0.0	2.6	0.0	23.7	73.7	0	38	4.68
2	この授業では、自ら学習できるように、自主学習のポイントに関する指導・指示がされましたか。		0.0	2.6	13.2	34.2	50.0	0	38	4.32
3	あなたはこの授業に対して、自主学習（予習、復習）をどの程度行いましたか		13.2	5.3	10.5	42.1	28.9	0	38	3.68
4	あなたがこの授業に対して、あまり自主学習を行なわなかった理由は主に次のどれですか。		14.3	57.1	14.3	0.0	14.3	31	7	2.43
5	あなたはこの授業の内容を、どの程度理解しましたか		0.0	7.9	26.3	47.4	18.4	0	38	3.76
6	あなたがこの授業をあまり理解できなかった理由は主に次のどれですか		0.0	33.3	0.0	66.7	0.0	35	3	3.33
7	担当教員は授業時間を毎回適切に使って、授業をしていましたか		0.0	0.0	2.6	44.7	52.6	0	38	4.50
8	授業の担当教員の熱意は感じられましたか		0.0	0.0	5.3	44.7	50.0	0	38	4.45
9	授業中に担当教員の声は良く聞こえましたか		0.0	0.0	0.0	26.3	73.7	0	38	4.74
10	板書の文字やプロジェクター、配布資料等の教材は見やすく、分かり易いものでしたか		0.0	5.3	7.9	28.9	57.9	0	38	4.39
11	担当教員は学生の理解度を見ながら講義を進めていましたか		10.5	0.0	2.6	47.4	39.5	0	38	4.05
12	学生の私語等の授業の妨げになる行為、あるいはいねむり等を担当教員は注意しましたか		2.6	7.9	2.6	42.1	44.7	0	38	4.18
13	この授業は、内容を伝える為の工夫がどの程度されていたと感じますか		0.0	5.3	10.5	34.2	50.0	0	38	4.29
14	この授業では、自分の意見を発表したり、他の人と討論する機会が設けられていましたか		31.6	5.3	23.7	15.8	23.7	0	38	2.95
15	あなたはこの授業により、どの程度、積極的に学習する態度・意識が身についたと思いますか		13.2	5.3	13.2	34.2	34.2	0	38	3.71
16	この授業に対する全体評価をしてみてください		0.0	0.0	10.5	57.9	31.6	0	38	4.21

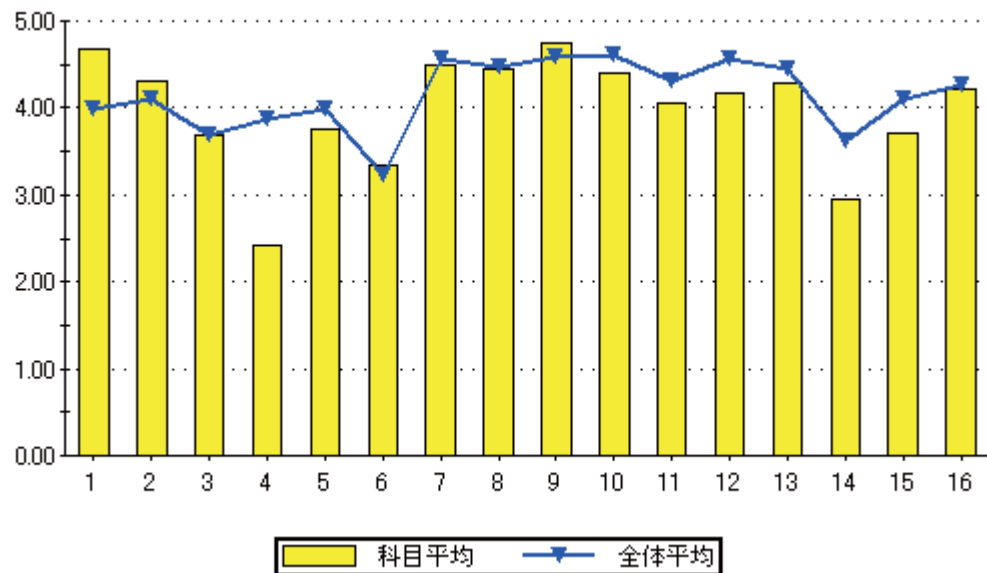

設問16のグラフ

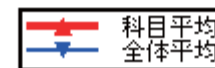
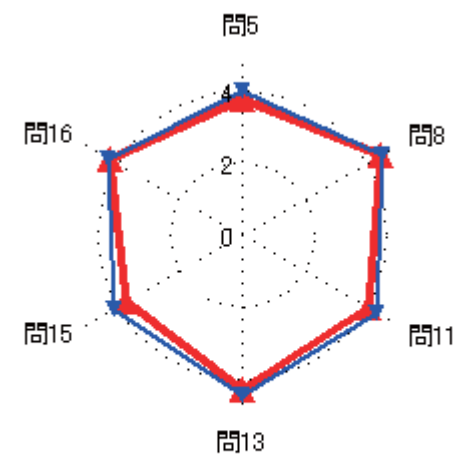
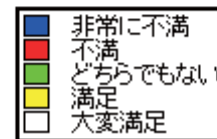
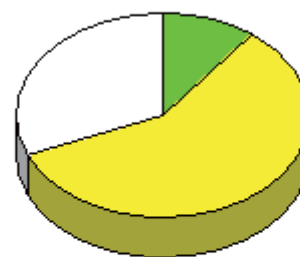

集計結果表（グラフ付き）

科目名	208 組込機器応用講座Ⅱ
教員氏名	岡村 雅一

		回答率 (%)					無効	有効	平均
		5	4	3	2	1			
		いいえ	概ね、いいえ	どちらでもない	概ね、はい	はい			
1	あなたのこの授業中の態度は、どの程度積極的かつ真剣でしたか	0.0	50.0	0.0	0.0	50.0	0	2	3.50
2	この授業では、自ら学習できるように、自主学習のポイントに関する指導・指示がされましたか。	0.0	0.0	0.0	0.0	100.0	0	2	5.00
3	あなたはこの授業に対して、自主学習（予習、復習）をどの程度行いましたか	0.0	0.0	0.0	0.0	100.0	0	2	5.00
4	あなたがこの授業に対して、あまり自主学習を行なわなかった理由は主に次のどれですか。	0.0	0.0	0.0	0.0	0.0	2	0	0.00
5	あなたはこの授業の内容を、どの程度理解しましたか	0.0	0.0	0.0	50.0	50.0	0	2	4.50
6	あなたがこの授業をあまり理解できなかった理由は主に次のどれですか	0.0	0.0	0.0	0.0	0.0	2	0	0.00
7	担当教員は授業時間を毎回適切に使って、授業をしていましたか	0.0	0.0	0.0	0.0	100.0	0	2	5.00
8	授業の担当教員の熱意は感じられましたか	0.0	0.0	0.0	0.0	100.0	0	2	5.00
9	授業中に担当教員の声は良く聞こえましたか	0.0	0.0	0.0	0.0	100.0	0	2	5.00
10	板書の文字やプロジェクター、配布資料等の教材は見やすく、分かり易いものでしたか	0.0	0.0	0.0	0.0	100.0	0	2	5.00
11	担当教員は学生の理解度を見ながら講義を進めていましたか	0.0	0.0	0.0	0.0	100.0	0	2	5.00
12	学生の私語等の授業の妨げになる行為、あるいはいねむり等を担当教員は注意しましたか	0.0	0.0	0.0	0.0	100.0	0	2	5.00
13	この授業は、内容を伝える為の工夫がどの程度されていたと感じますか	0.0	0.0	0.0	0.0	100.0	0	2	5.00
14	この授業では、自分の意見を発表したり、他の人と討論する機会が設けられていましたか	0.0	0.0	0.0	50.0	50.0	0	2	4.50
15	あなたはこの授業により、どの程度、積極的に学習する態度・意識が身についたと思いますか	0.0	0.0	0.0	0.0	100.0	0	2	5.00
16	この授業に対する全体評価をしてみてください	0.0	0.0	0.0	0.0	100.0	0	2	5.00

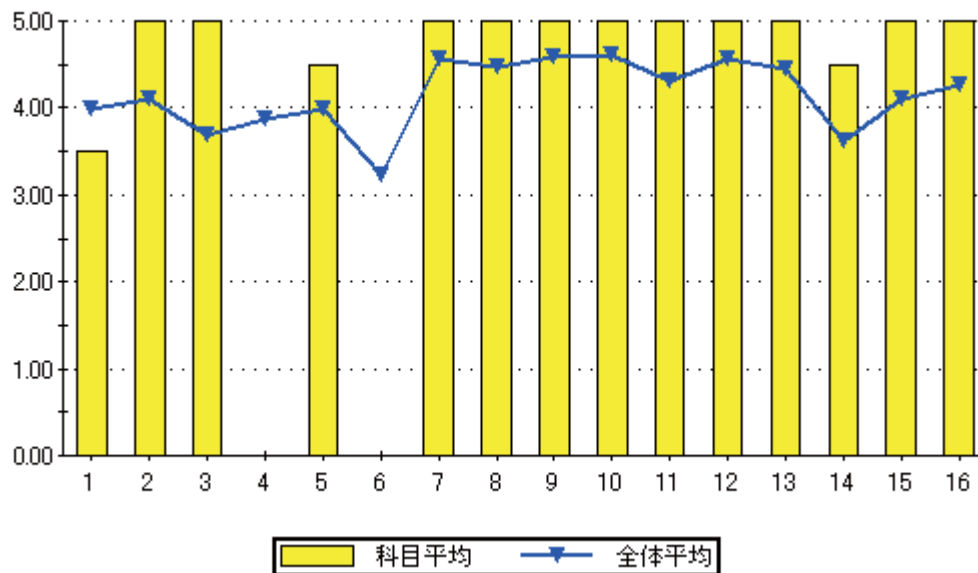

設問16のグラフ

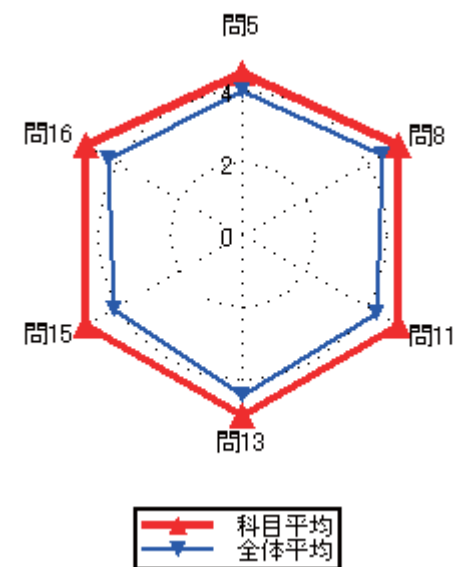
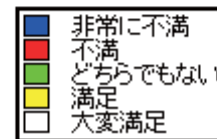
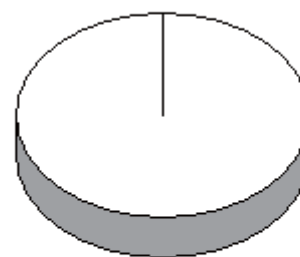

集計結果表（グラフ付き）

	科目名 209 コンピューターアーキテクチャⅡ	教員氏名 岡村 雅一	回答率 (%)					無効	有効	平均
			5	4	3	2	1			
			いいえ	概ね、いいえ	どちらでもない	概ね、はい	はい			
1	あなたのこの授業中の態度は、どの程度積極的かつ真剣でしたか		0.0	2.7	5.4	18.9	73.0	0	37	4.62
2	この授業では、自ら学習できるように、自主学習のポイントに関する指導・指示がされましたか。		0.0	2.7	8.1	27.0	62.2	0	37	4.49
3	あなたはこの授業に対して、自主学習（予習、復習）をどの程度行いましたか		5.4	8.1	2.7	40.5	43.2	0	37	4.08
4	あなたがこの授業に対して、あまり自主学習を行なわなかった理由は主に次のどれですか。		0.0	20.0	40.0	20.0	20.0	32	5	3.40
5	あなたはこの授業の内容を、どの程度理解しましたか		0.0	2.7	18.9	54.1	24.3	0	37	4.00
6	あなたがこの授業をあまり理解できなかった理由は主に次のどれですか		0.0	0.0	100.0	0.0	0.0	36	1	3.00
7	担当教員は授業時間を毎回適切に使って、授業をしていましたか		0.0	0.0	10.8	54.1	35.1	0	37	4.24
8	授業の担当教員の熱意は感じられましたか		0.0	0.0	5.4	35.1	59.5	0	37	4.54
9	授業中に担当教員の声は良く聞こえましたか		0.0	0.0	5.4	18.9	75.7	0	37	4.70
10	板書の文字やプロジェクター、配布資料等の教材は見やすく、分かり易いものでしたか		0.0	13.5	5.4	18.9	62.2	0	37	4.30
11	担当教員は学生の理解度を見ながら講義を進めていましたか		10.8	0.0	8.1	27.0	54.1	0	37	4.14
12	学生の私語等の授業の妨げになる行為、あるいはいねむり等を担当教員は注意しましたか		5.4	0.0	0.0	21.6	73.0	0	37	4.57
13	この授業は、内容を伝える為の工夫がどの程度されていたと感じますか		0.0	0.0	10.8	32.4	56.8	0	37	4.46
14	この授業では、自分の意見を発表したり、他の人と討論する機会が設けられていましたか		27.0	10.8	16.2	21.6	24.3	0	37	3.05
15	あなたはこの授業により、どの程度、積極的に学習する態度・意識が身についたと思いますか		5.4	5.4	18.9	24.3	45.9	0	37	4.00
16	この授業に対する全体評価をしてみてください		0.0	0.0	5.4	48.6	45.9	0	37	4.41

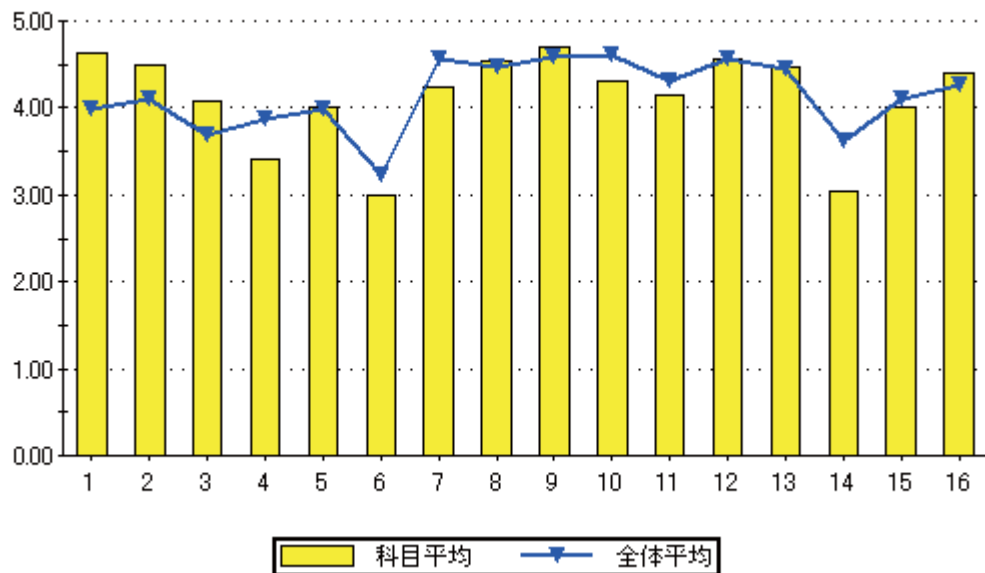

設問16のグラフ

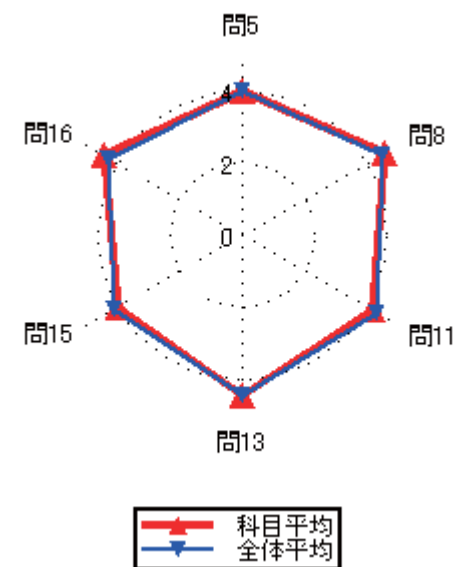
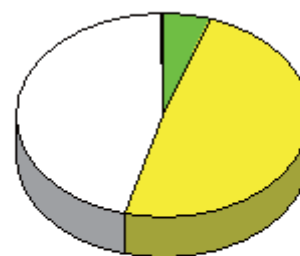

集計結果表（グラフ付き）

科目名	210 電子工学実験 I
教員氏名	岡村 雅一

		回答率 (%)					無効	有効	平均
		5	4	3	2	1			
		いいえ	概ね、いいえ	どちらでもない	概ね、はい	はい			
1	あなたのこの授業中の態度は、どの程度積極的かつ真剣でしたか	0.0	0.0	100.0	0.0	0.0	0	1	3.00
2	この授業では、自ら学習できるように、自主学習のポイントに関する指導・指示がされましたか。	0.0	0.0	100.0	0.0	0.0	0	1	3.00
3	あなたはこの授業に対して、自主学習（予習、復習）をどの程度行いましたか	0.0	0.0	100.0	0.0	0.0	0	1	3.00
4	あなたがこの授業に対して、あまり自主学習を行なわなかった理由は主に次のどれですか。	0.0	0.0	0.0	0.0	0.0	1	0	0.00
5	あなたはこの授業の内容を、どの程度理解しましたか	0.0	0.0	100.0	0.0	0.0	0	1	3.00
6	あなたがこの授業をあまり理解できなかった理由は主に次のどれですか	0.0	0.0	0.0	0.0	0.0	1	0	0.00
7	担当教員は授業時間を毎回適切に使って、授業をしていましたか	0.0	0.0	100.0	0.0	0.0	0	1	3.00
8	授業の担当教員の熱意は感じられましたか	0.0	100.0	0.0	0.0	0.0	0	1	2.00
9	授業中に担当教員の声は良く聞こえましたか	0.0	0.0	100.0	0.0	0.0	0	1	3.00
10	板書の文字やプロジェクター、配布資料等の教材は見やすく、分かり易いものでしたか	100.0	0.0	0.0	0.0	0.0	0	1	1.00
11	担当教員は学生の理解度を見ながら講義を進めていましたか	100.0	0.0	0.0	0.0	0.0	0	1	1.00
12	学生の私語等の授業の妨げになる行為、あるいはいねむり等を担当教員は注意しましたか	0.0	100.0	0.0	0.0	0.0	0	1	2.00
13	この授業は、内容を伝える為の工夫がどの程度されていたと感じますか	0.0	100.0	0.0	0.0	0.0	0	1	2.00
14	この授業では、自分の意見を発表したり、他の人と討論する機会が設けられていましたか	0.0	100.0	0.0	0.0	0.0	0	1	2.00
15	あなたはこの授業により、どの程度、積極的に学習する態度・意識が身についたと思いますか	0.0	0.0	100.0	0.0	0.0	0	1	3.00
16	この授業に対する全体評価をしてみてください	0.0	0.0	100.0	0.0	0.0	0	1	3.00

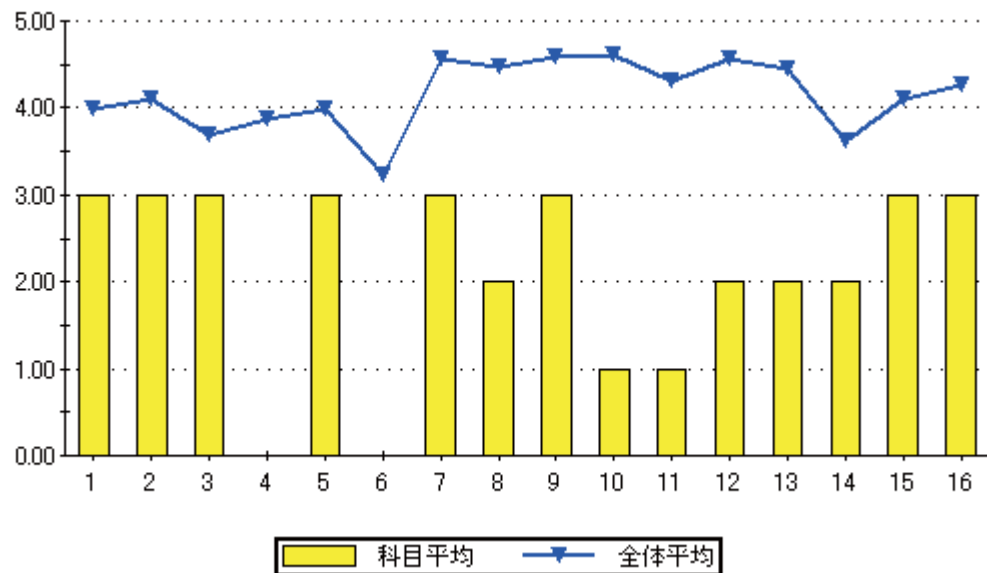

設問16のグラフ

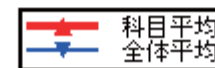
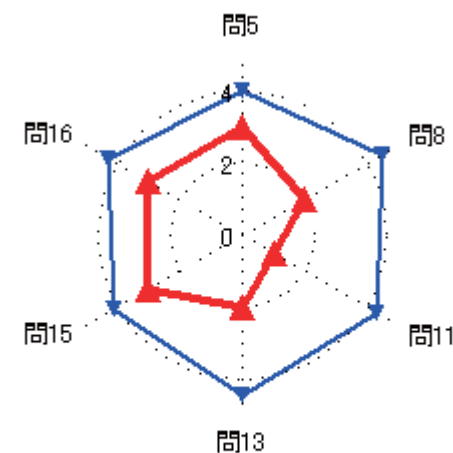

### 集計結果表（グラフ付き）

	科目名 簿記原理Ⅱ	教員氏名 恩田 泰臣	回答率 (%)					無効	有効	平均
			5 いいえ	4 概ね、いいえ	3 どちらでもない	2 概ね、はい	1 はい			
1	あなたのこの授業中の態度は、どの程度積極的かつ真剣でしたか	0.0	0.0	50.0	0.0	50.0	0	2	4.00	
2	この授業では、自ら学習できるように、自主学習のポイントに関する指導・指示がされましたか。	0.0	0.0	0.0	100.0	0.0	0	2	4.00	
3	あなたはこの授業に対して、自主学習（予習、復習）をどの程度行いましたか	0.0	0.0	0.0	100.0	0.0	0	2	4.00	
4	あなたがこの授業に対して、あまり自主学習を行なわなかった理由は主に次のどれですか。	0.0	0.0	0.0	0.0	0.0	2	0	0.00	
5	あなたはこの授業の内容を、どの程度理解しましたか	0.0	0.0	100.0	0.0	0.0	0	2	3.00	
6	あなたがこの授業をあまり理解できなかった理由は主に次のどれですか	0.0	0.0	0.0	0.0	0.0	2	0	0.00	
7	担当教員は授業時間を毎回適切に使って、授業をしていましたか	0.0	0.0	0.0	0.0	100.0	0	2	5.00	
8	授業の担当教員の熱意は感じられましたか	0.0	0.0	0.0	50.0	50.0	0	2	4.50	
9	授業中に担当教員の声は良く聞こえましたか	0.0	0.0	0.0	50.0	50.0	0	2	4.50	
10	板書の文字やプロジェクター、配布資料等の教材は見やすく、分かり易いものでしたか	0.0	50.0	0.0	0.0	50.0	0	2	3.50	
11	担当教員は学生の理解度を見ながら講義を進めていましたか	0.0	0.0	0.0	50.0	50.0	0	2	4.50	
12	学生の私語等の授業の妨げになる行為、あるいはいねむり等を担当教員は注意しましたか	0.0	0.0	0.0	0.0	100.0	0	2	5.00	
13	この授業は、内容を伝える為の工夫がどの程度されていたと感じますか	0.0	0.0	0.0	100.0	0.0	0	2	4.00	
14	この授業では、自分の意見を発表したり、他の人と討論する機会が設けられていましたか	0.0	50.0	0.0	50.0	0.0	0	2	3.00	
15	あなたはこの授業により、どの程度、積極的に学習する態度・意識が身についたと思いますか	0.0	0.0	0.0	50.0	50.0	0	2	4.50	
16	この授業に対する全体評価をしてみてください	0.0	0.0	0.0	100.0	0.0	0	2	4.00	

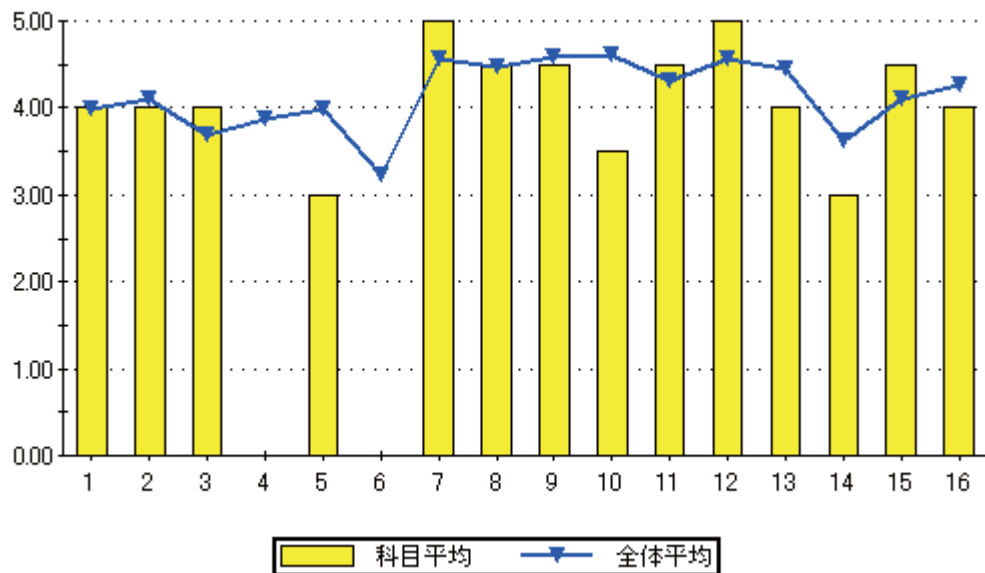

設問16のグラフ

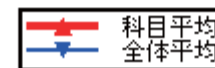
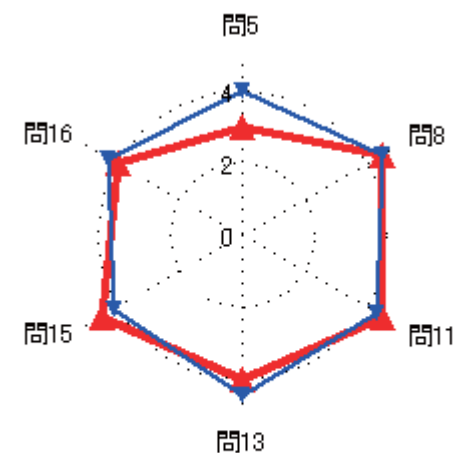
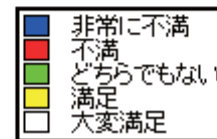

### 集計結果表（グラフ付き）

	科目名	212 応用統計学	回答率 (%)					無効	有効	平均
			5	4	3	2	1			
	教員氏名	近藤 雄基	いいえ	概ね、いいえ	どちらでもない	概ね、はい	はい			
1	あなたのこの授業中の態度は、どの程度積極的かつ真剣でしたか		25.0	12.5	0.0	12.5	50.0	0	8	3.50
2	この授業では、自ら学習できるように、自主学習のポイントに関する指導・指示がされましたか。		12.5	0.0	0.0	37.5	50.0	0	8	4.13
3	あなたはこの授業に対して、自主学習（予習、復習）をどの程度行いましたか		25.0	0.0	12.5	37.5	25.0	0	8	3.38
4	あなたがこの授業に対して、あまり自主学習を行なわなかった理由は主に次のどれですか。		50.0	0.0	50.0	0.0	0.0	6	2	2.00
5	あなたはこの授業の内容を、どの程度理解しましたか		0.0	12.5	25.0	50.0	12.5	0	8	3.63
6	あなたがこの授業をあまり理解できなかった理由は主に次のどれですか		0.0	0.0	0.0	100.0	0.0	7	1	4.00
7	担当教員は授業時間を毎回適切に使って、授業をしていましたか		0.0	0.0	0.0	50.0	50.0	0	8	4.50
8	授業の担当教員の熱意は感じられましたか		0.0	12.5	12.5	37.5	37.5	0	8	4.00
9	授業中に担当教員の声は良く聞こえましたか		25.0	25.0	12.5	12.5	25.0	0	8	2.88
10	板書の文字やプロジェクター、配布資料等の教材は見やすく、分かり易いものでしたか		12.5	0.0	12.5	25.0	50.0	0	8	4.00
11	担当教員は学生の理解度を見ながら講義を進めていましたか		12.5	0.0	0.0	50.0	37.5	0	8	4.00
12	学生の私語等の授業の妨げになる行為、あるいはいねむり等を担当教員は注意しましたか		0.0	0.0	0.0	12.5	87.5	0	8	4.88
13	この授業は、内容を伝える為の工夫がどの程度されていたと感じますか		12.5	0.0	12.5	25.0	50.0	0	8	4.00
14	この授業では、自分の意見を発表したり、他の人と討論する機会が設けられていましたか		50.0	0.0	0.0	37.5	12.5	0	8	2.63
15	あなたはこの授業により、どの程度、積極的に学習する態度・意識が身についたと思いますか		25.0	0.0	0.0	12.5	62.5	0	8	3.88
16	この授業に対する全体評価をしてみてください		0.0	0.0	25.0	50.0	25.0	0	8	4.00

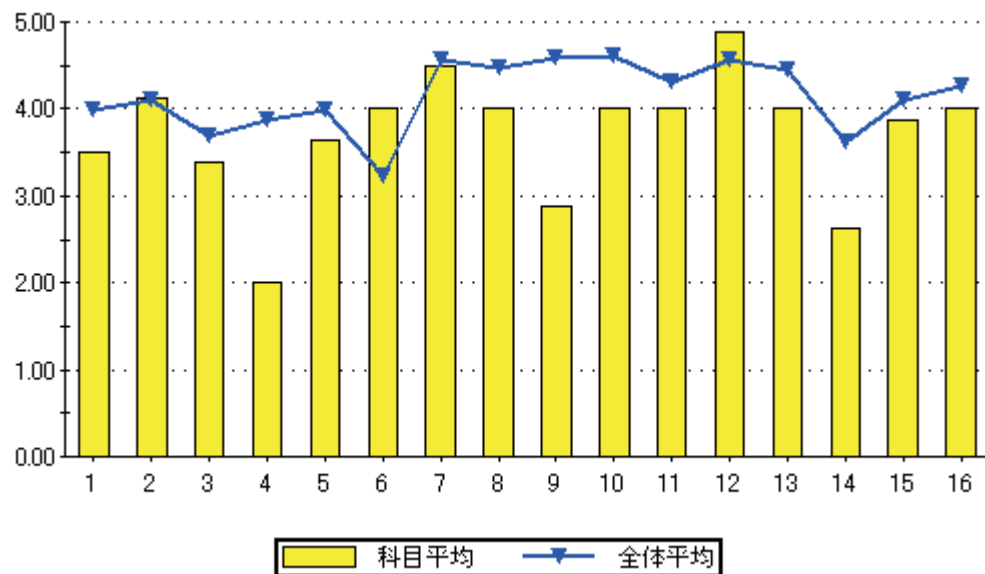

設問16のグラフ

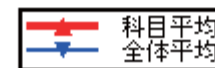
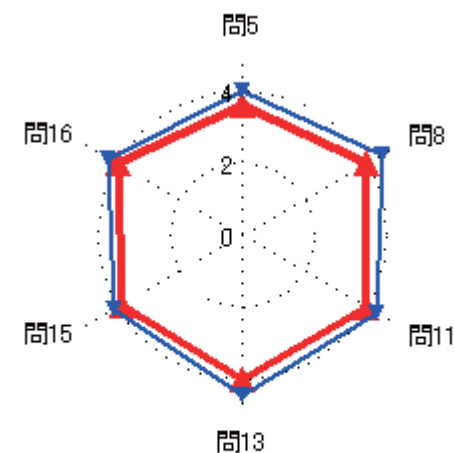
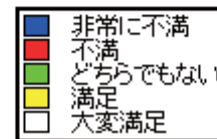



集計結果表（グラフ付き）

科目名	213 データサイエンス入門Ⅱ
教員氏名	近藤 雄基

		回答率 (%)					無効	有効	平均
		5	4	3	2	1			
		いいえ	概ね、いいえ	どちらでもない	概ね、はい	はい			
1	あなたのこの授業中の態度は、どの程度積極的かつ真剣でしたか	0.0	16.7	16.7	0.0	66.7	0	6	4.17
2	この授業では、自ら学習できるように、自主学習のポイントに関する指導・指示がされましたか。	33.3	0.0	0.0	0.0	66.7	0	6	3.67
3	あなたはこの授業に対して、自主学習（予習、復習）をどの程度行いましたか	33.3	0.0	0.0	33.3	33.3	0	6	3.33
4	あなたがこの授業に対して、あまり自主学習を行なわなかった理由は主に次のどれですか。	0.0	50.0	0.0	0.0	50.0	4	2	3.50
5	あなたはこの授業の内容を、どの程度理解しましたか	16.7	0.0	33.3	33.3	16.7	0	6	3.33
6	あなたがこの授業をあまり理解できなかった理由は主に次のどれですか	100.0	0.0	0.0	0.0	0.0	5	1	1.00
7	担当教員は授業時間を毎回適切に使って、授業をしていましたか	0.0	16.7	0.0	0.0	83.3	0	6	4.50
8	授業の担当教員の熱意は感じられましたか	33.3	0.0	16.7	33.3	16.7	0	6	3.00
9	授業中に担当教員の声は良く聞こえましたか	33.3	0.0	0.0	33.3	33.3	0	6	3.33
10	板書の文字やプロジェクター、配布資料等の教材は見やすく、分かり易いものでしたか	33.3	0.0	16.7	0.0	50.0	0	6	3.33
11	担当教員は学生の理解度を見ながら講義を進めていましたか	16.7	33.3	16.7	16.7	16.7	0	6	2.83
12	学生の私語等の授業の妨げになる行為、あるいはいねむり等を担当教員は注意しましたか	16.7	0.0	0.0	16.7	66.7	0	6	4.17
13	この授業は、内容を伝える為の工夫がどの程度されていたと感じますか	16.7	16.7	16.7	33.3	16.7	0	6	3.17
14	この授業では、自分の意見を発表したり、他の人と討論する機会が設けられていましたか	16.7	0.0	0.0	0.0	83.3	0	6	4.33
15	あなたはこの授業により、どの程度、積極的に学習する態度・意識が身についたと思いますか	16.7	0.0	0.0	0.0	83.3	0	6	4.33
16	この授業に対する全体評価をしてみてください	16.7	16.7	16.7	33.3	16.7	0	6	3.17

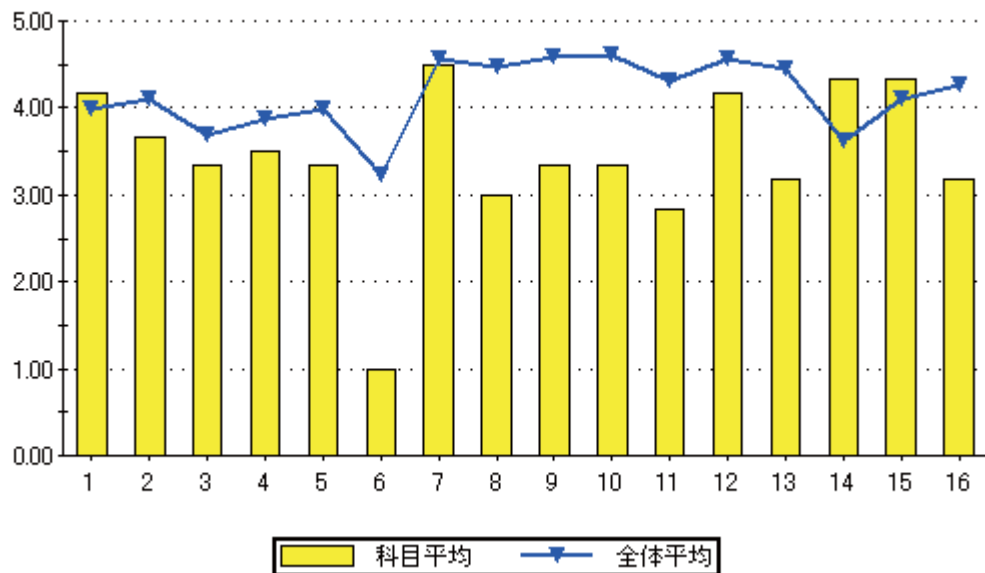

設問16のグラフ

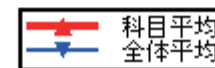
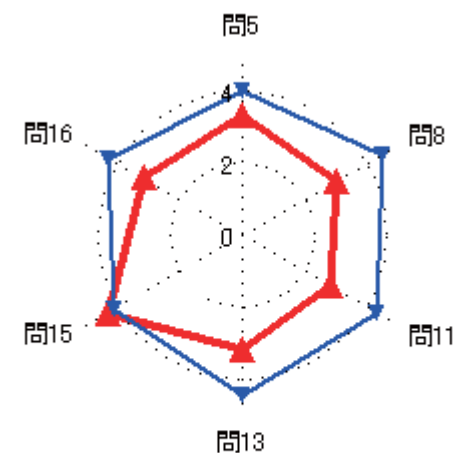
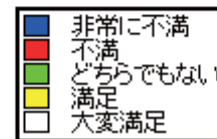

### 集計結果表（グラフ付き）

	科目名 215 CAD応用	教員氏名 近藤 雄基	回答率 (%)					無効	有効	平均
			5 いいえ	4 概ね、いいえ	3 どちらでもない	2 概ね、はい	1 はい			
1	あなたのこの授業中の態度は、どの程度積極的かつ真剣でしたか		0.0	0.0	0.0	0.0	100.0	0	2	5.00
2	この授業では、自ら学習できるように、自主学習のポイントに関する指導・指示がされましたか。		0.0	50.0	0.0	0.0	50.0	0	2	3.50
3	あなたはこの授業に対して、自主学習（予習、復習）をどの程度行いましたか		0.0	50.0	0.0	0.0	50.0	0	2	3.50
4	あなたがこの授業に対して、あまり自主学習を行なわなかった理由は主に次のどれですか。		0.0	0.0	100.0	0.0	0.0	1	1	3.00
5	あなたはこの授業の内容を、どの程度理解しましたか		0.0	0.0	0.0	50.0	50.0	0	2	4.50
6	あなたがこの授業をあまり理解できなかった理由は主に次のどれですか		0.0	0.0	0.0	0.0	0.0	2	0	0.00
7	担当教員は授業時間を毎回適切に使って、授業をしていましたか		0.0	0.0	0.0	50.0	50.0	0	2	4.50
8	授業の担当教員の熱意は感じられましたか		0.0	0.0	50.0	0.0	50.0	0	2	4.00
9	授業中に担当教員の声は良く聞こえましたか		0.0	50.0	0.0	0.0	50.0	0	2	3.50
10	板書の文字やプロジェクター、配布資料等の教材は見やすく、分かり易いものでしたか		0.0	0.0	0.0	50.0	50.0	0	2	4.50
11	担当教員は学生の理解度を見ながら講義を進めていましたか		0.0	0.0	0.0	50.0	50.0	0	2	4.50
12	学生の私語等の授業の妨げになる行為、あるいはいねむり等を担当教員は注意しましたか		0.0	0.0	0.0	0.0	100.0	0	2	5.00
13	この授業は、内容を伝える為の工夫がどの程度されていたと感じますか		0.0	50.0	0.0	0.0	50.0	0	2	3.50
14	この授業では、自分の意見を発表したり、他の人と討論する機会が設けられていましたか		0.0	50.0	0.0	0.0	50.0	0	2	3.50
15	あなたはこの授業により、どの程度、積極的に学習する態度・意識が身についたと思いますか		0.0	0.0	0.0	0.0	100.0	0	2	5.00
16	この授業に対する全体評価をしてみてください		0.0	0.0	50.0	0.0	50.0	0	2	4.00

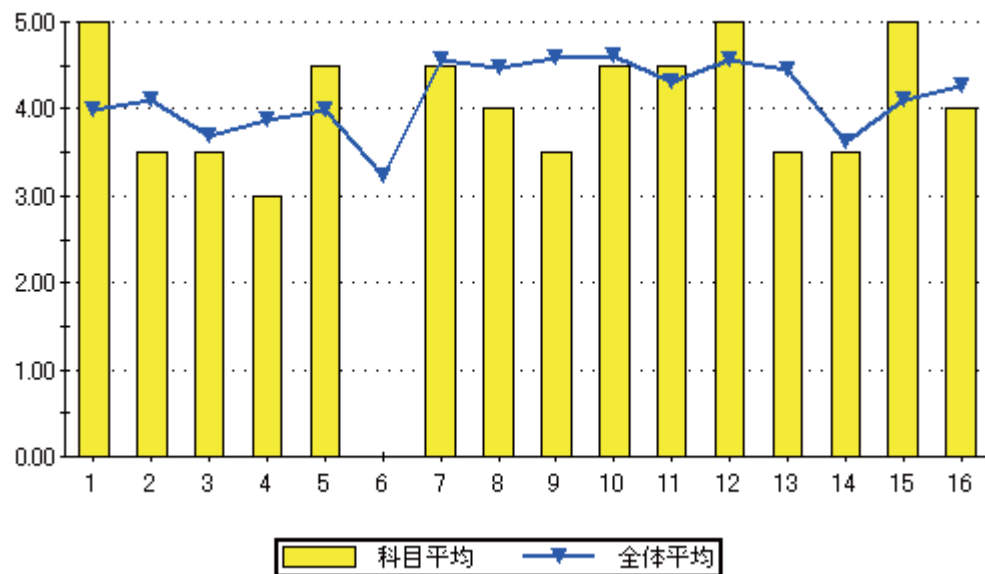

設問16のグラフ

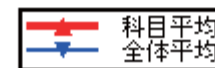
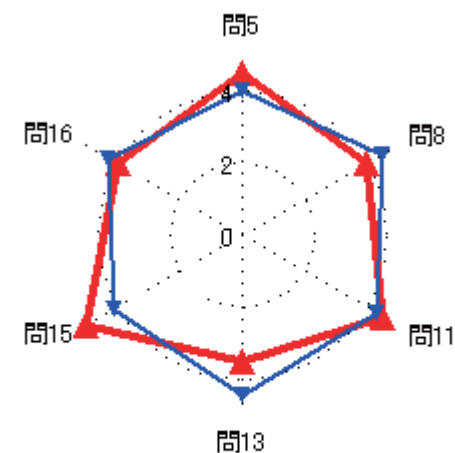

### 集計結果表（グラフ付き）

	科目名	216 現代物理学	回答率 (%)					無効	有効	平均
			5	4	3	2	1			
	教員氏名	山田 猛矢	いいえ	概ね、いいえ	どちらでもない	概ね、はい	はい			
1	あなたのこの授業中の態度は、どの程度積極的かつ真剣でしたか		0.0	10.0	0.0	0.0	90.0	0	10	4.70
2	この授業では、自ら学習できるように、自主学習のポイントに関する指導・指示がされましたか。		10.0	10.0	10.0	10.0	60.0	0	10	4.00
3	あなたはこの授業に対して、自主学習（予習、復習）をどの程度行いましたか		20.0	10.0	20.0	10.0	40.0	0	10	3.40
4	あなたがこの授業に対して、あまり自主学習を行なわなかった理由は主に次のどれですか。		0.0	33.3	33.3	33.3	0.0	7	3	3.00
5	あなたはこの授業の内容を、どの程度理解しましたか		0.0	10.0	30.0	40.0	20.0	0	10	3.70
6	あなたがこの授業をあまり理解できなかった理由は主に次のどれですか		0.0	0.0	0.0	0.0	100.0	9	1	5.00
7	担当教員は授業時間を毎回適切に使って、授業をしていましたか		0.0	0.0	0.0	20.0	80.0	0	10	4.80
8	授業の担当教員の熱意は感じられましたか		0.0	0.0	0.0	50.0	50.0	0	10	4.50
9	授業中に担当教員の声は良く聞こえましたか		0.0	0.0	0.0	10.0	90.0	0	10	4.90
10	板書の文字やプロジェクター、配布資料等の教材は見やすく、分かり易いものでしたか		0.0	0.0	0.0	10.0	90.0	0	10	4.90
11	担当教員は学生の理解度を見ながら講義を進めていましたか		0.0	0.0	0.0	60.0	40.0	0	10	4.40
12	学生の私語等の授業の妨げになる行為、あるいはいねむり等を担当教員は注意しましたか		0.0	0.0	0.0	0.0	100.0	0	10	5.00
13	この授業は、内容を伝える為の工夫がどの程度されていたと感じますか		0.0	0.0	10.0	40.0	50.0	0	10	4.40
14	この授業では、自分の意見を発表したり、他の人と討論する機会が設けられていましたか		50.0	0.0	0.0	20.0	30.0	0	10	2.80
15	あなたはこの授業により、どの程度、積極的に学習する態度・意識が身についたと思いますか		0.0	10.0	10.0	40.0	40.0	0	10	4.10
16	この授業に対する全体評価をしてみてください		0.0	0.0	0.0	70.0	30.0	0	10	4.30

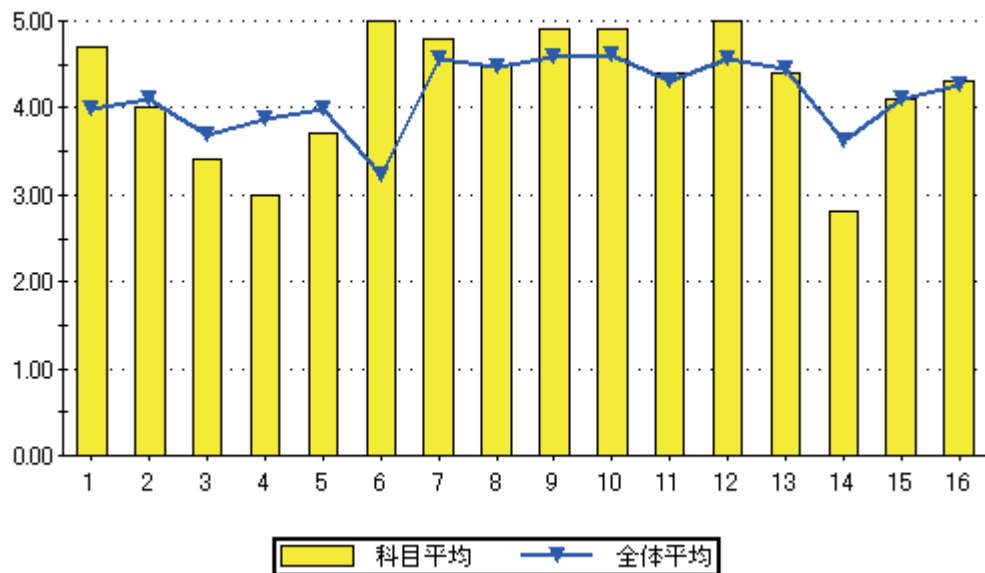

問16のグラフ

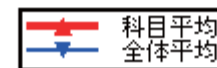
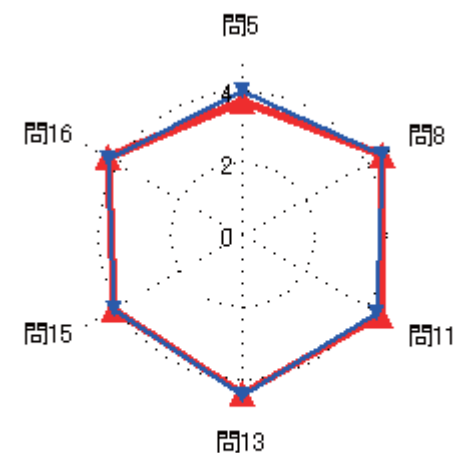
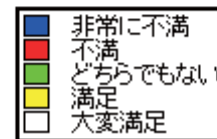

### 集計結果表（グラフ付き）

	科目名 217 オブジェクト指向プログラミングⅡ	教員氏名 山田 猛矢	回答率 (%)					無効	有効	平均
			5	4	3	2	1			
			いいえ	概ね、いいえ	どちらでもない	概ね、はい	はい			
1	あなたのこの授業中の態度は、どの程度積極的かつ真剣でしたか		0.0	71.4	4.8	9.5	14.3	0	21	2.67
2	この授業では、自ら学習できるように、自主学習のポイントに関する指導・指示がされましたか。		9.5	4.8	19.0	38.1	28.6	0	21	3.71
3	あなたはこの授業に対して、自主学習（予習、復習）をどの程度行いましたか		9.5	23.8	28.6	23.8	14.3	0	21	3.10
4	あなたがこの授業に対して、あまり自主学習を行なわなかった理由は主に次のどれですか。		0.0	14.3	14.3	28.6	42.9	14	7	4.00
5	あなたはこの授業の内容を、どの程度理解しましたか		0.0	4.8	14.3	66.7	14.3	0	21	3.90
6	あなたがこの授業をあまり理解できなかった理由は主に次のどれですか		0.0	0.0	0.0	0.0	100.0	20	1	5.00
7	担当教員は授業時間を毎回適切に使って、授業をしていましたか		0.0	0.0	0.0	42.9	57.1	0	21	4.57
8	授業の担当教員の熱意は感じられましたか		0.0	0.0	4.8	52.4	42.9	0	21	4.38
9	授業中に担当教員の声は良く聞こえましたか		0.0	0.0	0.0	14.3	85.7	0	21	4.86
10	板書の文字やプロジェクター、配布資料等の教材は見やすく、分かり易いものでしたか		0.0	0.0	0.0	28.6	71.4	0	21	4.71
11	担当教員は学生の理解度を見ながら講義を進めていましたか		0.0	0.0	4.8	61.9	33.3	0	21	4.29
12	学生の私語等の授業の妨げになる行為、あるいはいねむり等を担当教員は注意しましたか		0.0	4.8	0.0	9.5	85.7	0	21	4.76
13	この授業は、内容を伝える為の工夫がどの程度されていたと感じますか		0.0	0.0	19.0	19.0	61.9	0	21	4.43
14	この授業では、自分の意見を発表したり、他の人と討論する機会が設けられていましたか		28.6	14.3	19.0	14.3	23.8	0	21	2.90
15	あなたはこの授業により、どの程度、積極的に学習する態度・意識が身についたと思いますか		0.0	0.0	14.3	28.6	57.1	0	21	4.43
16	この授業に対する全体評価をしてみてください		0.0	4.8	0.0	61.9	33.3	0	21	4.24

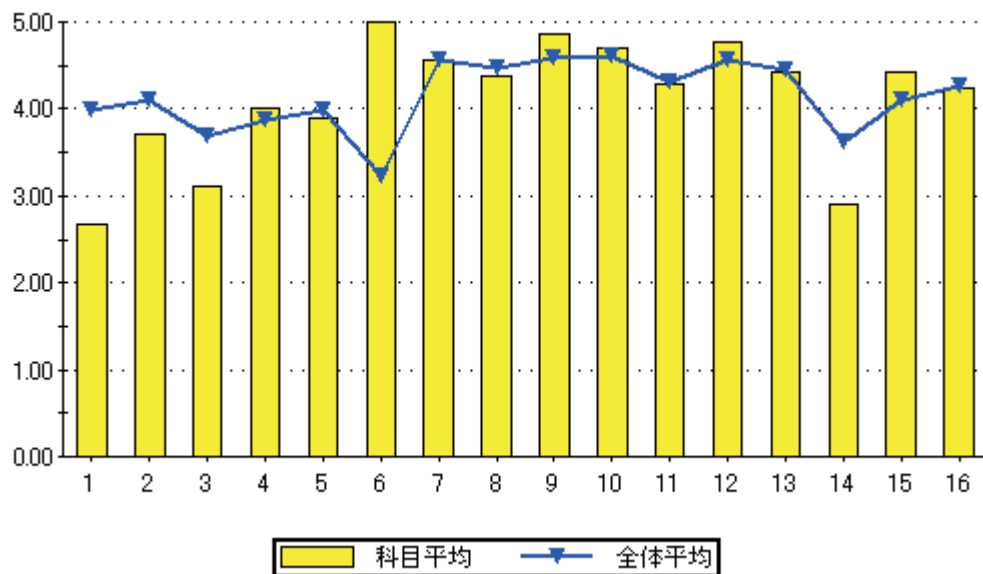

設問16のグラフ

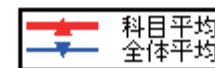
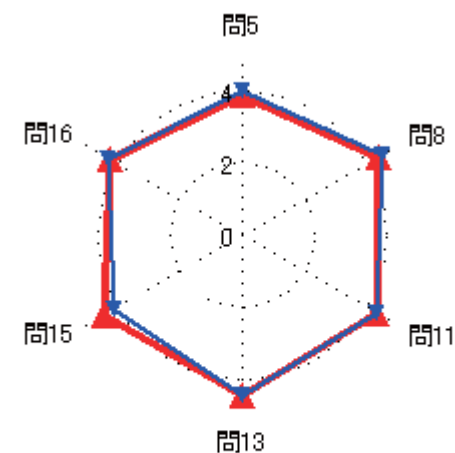

### 集計結果表（グラフ付き）

	科目名 218 オブジェクト指向プログラミング演習	教員氏名 山田 猛矢	回答率 (%)					無効	有効	平均
			5 いいえ	4 概ね、いいえ	3 どちらでもない	2 概ね、はい	1 はい			
1	あなたのこの授業中の態度は、どの程度積極的かつ真剣でしたか		0.0	66.7	0.0	33.3	0.0	0	6	2.67
2	この授業では、自ら学習できるように、自主学習のポイントに関する指導・指示がされましたか。		0.0	16.7	0.0	83.3	0.0	0	6	3.67
3	あなたはこの授業に対して、自主学習（予習、復習）をどの程度行いましたか		16.7	33.3	16.7	33.3	0.0	0	6	2.67
4	あなたがこの授業に対して、あまり自主学習を行なわなかった理由は主に次のどれですか。		0.0	0.0	0.0	0.0	100.0	3	3	5.00
5	あなたはこの授業の内容を、どの程度理解しましたか		0.0	0.0	16.7	83.3	0.0	0	6	3.83
6	あなたがこの授業をあまり理解できなかった理由は主に次のどれですか		0.0	0.0	0.0	0.0	0.0	6	0	0.00
7	担当教員は授業時間を毎回適切に使って、授業をしていましたか		0.0	0.0	0.0	66.7	33.3	0	6	4.33
8	授業の担当教員の熱意は感じられましたか		0.0	0.0	0.0	83.3	16.7	0	6	4.17
9	授業中に担当教員の声は良く聞こえましたか		0.0	0.0	16.7	16.7	66.7	0	6	4.50
10	板書の文字やプロジェクター、配布資料等の教材は見やすく、分かり易いものでしたか		0.0	0.0	0.0	16.7	83.3	0	6	4.83
11	担当教員は学生の理解度を見ながら講義を進めていましたか		0.0	0.0	16.7	66.7	16.7	0	6	4.00
12	学生の私語等の授業の妨げになる行為、あるいはいねむり等を担当教員は注意しましたか		0.0	0.0	0.0	16.7	83.3	0	6	4.83
13	この授業は、内容を伝える為の工夫がどの程度されていたと感じますか		16.7	0.0	16.7	33.3	33.3	0	6	3.67
14	この授業では、自分の意見を発表したり、他の人と討論する機会が設けられていましたか		16.7	0.0	16.7	16.7	50.0	0	6	3.83
15	あなたはこの授業により、どの程度、積極的に学習する態度・意識が身についたと思いますか		0.0	0.0	0.0	33.3	66.7	0	6	4.67
16	この授業に対する全体評価をしてみてください		0.0	0.0	16.7	66.7	16.7	0	6	4.00

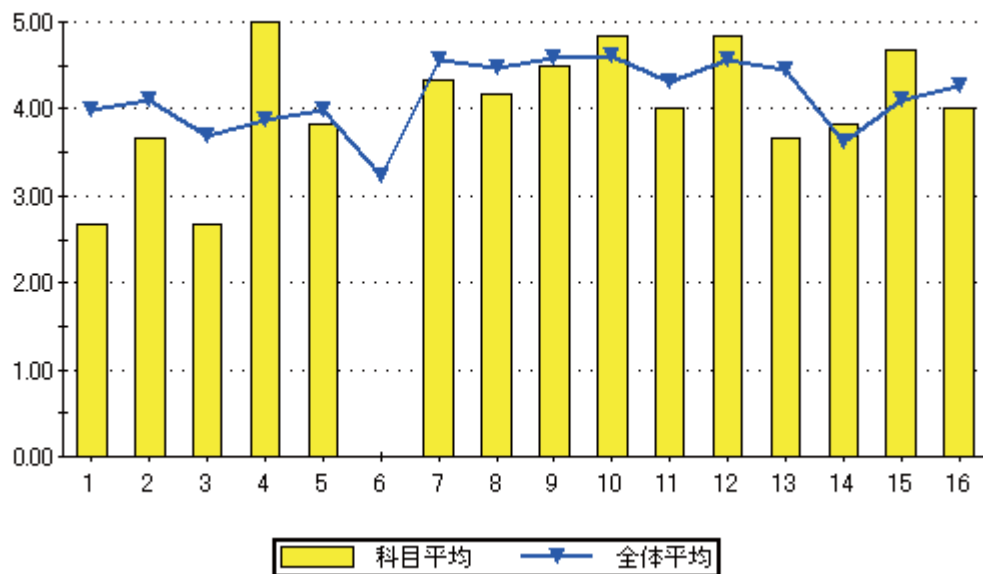

設問16のグラフ

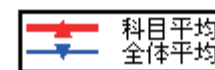
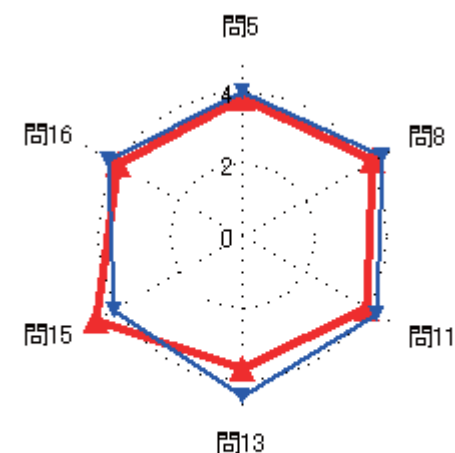
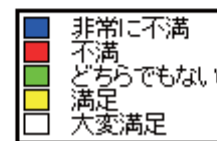
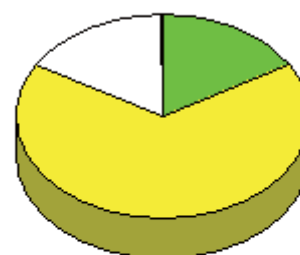

### 集計結果表（グラフ付き）

	科目名 219 電磁気学Ⅱ	教員氏名 山田 猛矢	回答率 (%)					無効	有効	平均
			5	4	3	2	1			
			いいえ	概ね、いいえ	どちらでもない	概ね、はい	はい			
1	あなたのこの授業中の態度は、どの程度積極的かつ真剣でしたか		2.0	2.0	10.0	10.0	76.0	0	50	4.56
2	この授業では、自ら学習できるように、自主学習のポイントに関する指導・指示がされましたか。		16.0	6.0	20.0	20.0	38.0	0	50	3.58
3	あなたはこの授業に対して、自主学習（予習、復習）をどの程度行いましたか		12.0	16.0	22.0	18.0	32.0	0	50	3.42
4	あなたがこの授業に対して、あまり自主学習を行なわなかった理由は主に次のどれですか。		0.0	7.1	14.3	21.4	57.1	36	14	4.29
5	あなたはこの授業の内容を、どの程度理解しましたか		4.0	2.0	18.0	48.0	28.0	0	50	3.94
6	あなたがこの授業をあまり理解できなかった理由は主に次のどれですか		0.0	0.0	0.0	33.3	66.7	47	3	4.67
7	担当教員は授業時間を毎回適切に使って、授業をしていましたか		0.0	0.0	0.0	32.0	68.0	0	50	4.68
8	授業の担当教員の熱意は感じられましたか		0.0	0.0	0.0	58.0	42.0	0	50	4.42
9	授業中に担当教員の声は良く聞こえましたか		0.0	0.0	2.0	16.0	82.0	0	50	4.80
10	板書の文字やプロジェクター、配布資料等の教材は見やすく、分かり易いものでしたか		0.0	0.0	2.0	8.0	90.0	0	50	4.88
11	担当教員は学生の理解度を見ながら講義を進めていましたか		2.0	6.0	0.0	40.0	52.0	0	50	4.34
12	学生の私語等の授業の妨げになる行為、あるいはいねむり等を担当教員は注意しましたか		2.0	0.0	0.0	6.0	92.0	0	50	4.86
13	この授業は、内容を伝える為の工夫がどの程度されていたと感じますか		0.0	2.0	4.0	14.0	80.0	0	50	4.72
14	この授業では、自分の意見を発表したり、他の人と討論する機会が設けられていましたか		34.0	14.0	20.0	10.0	22.0	0	50	2.72
15	あなたはこの授業により、どの程度、積極的に学習する態度・意識が身についたと思いますか		10.0	20.0	10.0	18.0	42.0	0	50	3.62
16	この授業に対する全体評価をしてみてください		0.0	0.0	0.0	42.0	58.0	0	50	4.58

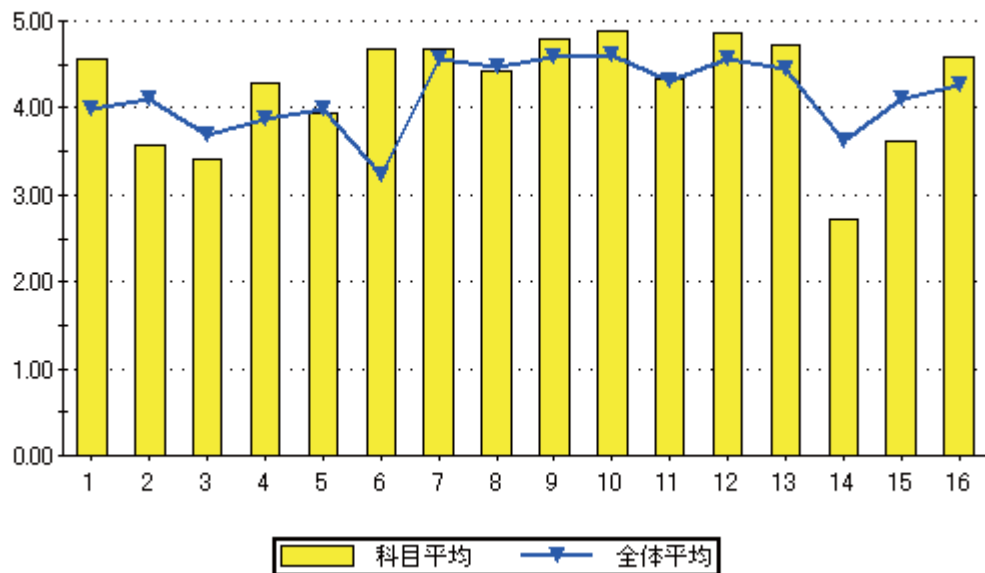

設問16のグラフ

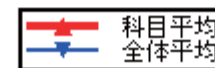
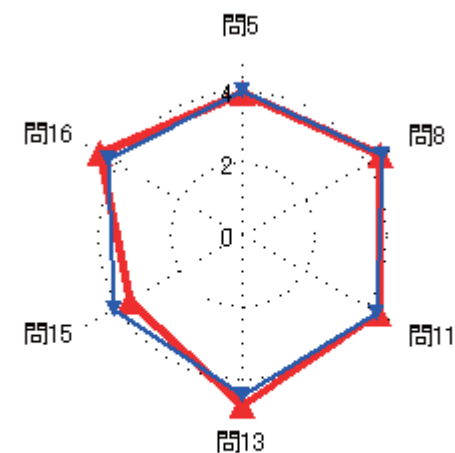
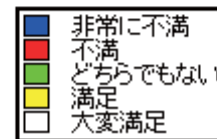
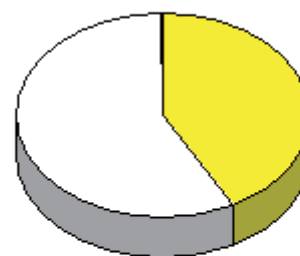

### 集計結果表（グラフ付き）

科目名	220 デジタルコンテンツ作成演習Ⅱ
教員氏名	渋沢 良太

		回答率 (%)					無効	有効	平均
		5	4	3	2	1			
		いいえ	概ね、いいえ	どちらでもない	概ね、はい	はい			
1	あなたのこの授業中の態度は、どの程度積極的かつ真剣でしたか	0.0	0.0	0.0	0.0	100.0	0	2	5.00
2	この授業では、自ら学習できるように、自主学習のポイントに関する指導・指示がされましたか。	0.0	0.0	0.0	0.0	100.0	0	2	5.00
3	あなたはこの授業に対して、自主学習（予習、復習）をどの程度行いましたか	0.0	0.0	0.0	0.0	100.0	0	2	5.00
4	あなたがこの授業に対して、あまり自主学習を行なわなかった理由は主に次のどれですか。	0.0	0.0	0.0	0.0	0.0	2	0	0.00
5	あなたはこの授業の内容を、どの程度理解しましたか	0.0	0.0	0.0	0.0	100.0	0	2	5.00
6	あなたがこの授業をあまり理解できなかった理由は主に次のどれですか	0.0	0.0	0.0	0.0	0.0	2	0	0.00
7	担当教員は授業時間を毎回適切に使って、授業をしていましたか	0.0	0.0	0.0	0.0	100.0	0	2	5.00
8	授業の担当教員の熱意は感じられましたか	0.0	0.0	0.0	0.0	100.0	0	2	5.00
9	授業中に担当教員の声は良く聞こえましたか	0.0	0.0	0.0	0.0	100.0	0	2	5.00
10	板書の文字やプロジェクター、配布資料等の教材は見やすく、分かり易いものでしたか	0.0	0.0	0.0	0.0	100.0	0	2	5.00
11	担当教員は学生の理解度を見ながら講義を進めていましたか	0.0	0.0	0.0	0.0	100.0	0	2	5.00
12	学生の私語等の授業の妨げになる行為、あるいはいねむり等を担当教員は注意しましたか	0.0	0.0	0.0	0.0	100.0	0	2	5.00
13	この授業は、内容を伝える為の工夫がどの程度されていたと感じますか	0.0	0.0	0.0	0.0	100.0	0	2	5.00
14	この授業では、自分の意見を発表したり、他の人と討論する機会が設けられていましたか	0.0	0.0	50.0	0.0	50.0	0	2	4.00
15	あなたはこの授業により、どの程度、積極的に学習する態度・意識が身についたと思いますか	0.0	0.0	0.0	0.0	100.0	0	2	5.00
16	この授業に対する全体評価をしてみてください	0.0	0.0	0.0	0.0	100.0	0	2	5.00

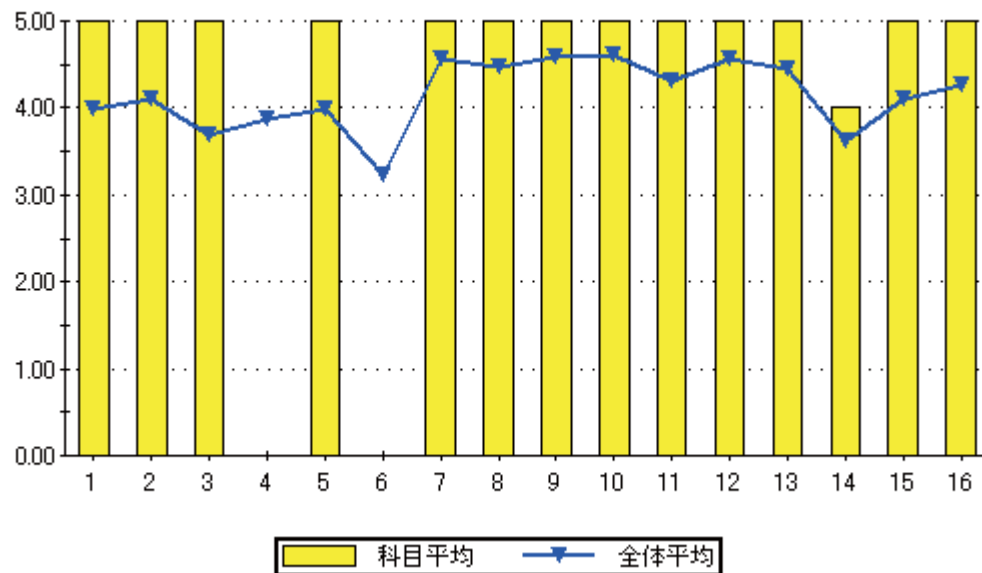

設問16のグラフ

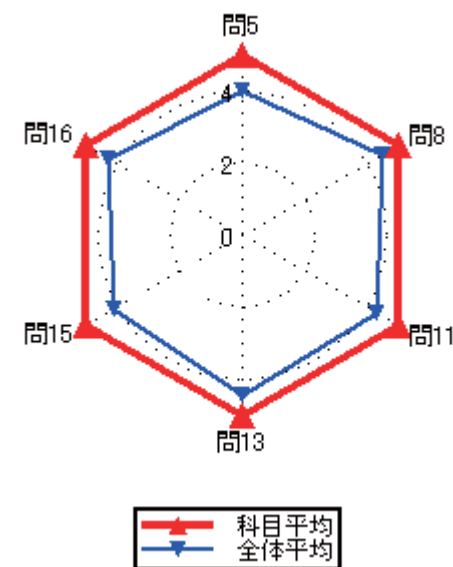
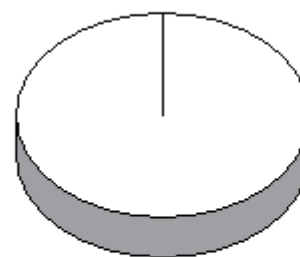

### 集計結果表（グラフ付き）

	科目名 221 ヒューマンインターフェース	教員氏名 渋沢 良太	回答率 (%)					無効	有効	平均
			5 いいえ	4 概ね、いいえ	3 どちらでもない	2 概ね、はい	1 はい			
1	あなたのこの授業中の態度は、どの程度積極的かつ真剣でしたか		0.0	52.4	14.3	9.5	23.8	0	21	3.05
2	この授業では、自ら学習できるように、自主学習のポイントに関する指導・指示がされましたか。		4.8	0.0	9.5	47.6	38.1	0	21	4.14
3	あなたはこの授業に対して、自主学習（予習、復習）をどの程度行いましたか		4.8	14.3	28.6	19.0	33.3	0	21	3.62
4	あなたがこの授業に対して、あまり自主学習を行なわなかった理由は主に次のどれですか。		0.0	0.0	0.0	25.0	75.0	17	4	4.75
5	あなたはこの授業の内容を、どの程度理解しましたか		0.0	0.0	23.8	28.6	47.6	0	21	4.24
6	あなたがこの授業をあまり理解できなかった理由は主に次のどれですか		0.0	0.0	0.0	0.0	0.0	21	0	0.00
7	担当教員は授業時間を毎回適切に使って、授業をしていましたか		0.0	0.0	0.0	9.5	90.5	0	21	4.90
8	授業の担当教員の熱意は感じられましたか		0.0	0.0	0.0	23.8	76.2	0	21	4.76
9	授業中に担当教員の声は良く聞こえましたか		0.0	0.0	0.0	9.5	90.5	0	21	4.90
10	板書の文字やプロジェクター、配布資料等の教材は見やすく、分かり易いものでしたか		0.0	0.0	0.0	4.8	95.2	0	21	4.95
11	担当教員は学生の理解度を見ながら講義を進めていましたか		0.0	0.0	0.0	38.1	61.9	0	21	4.62
12	学生の私語等の授業の妨げになる行為、あるいはいねむり等を担当教員は注意しましたか		4.8	0.0	0.0	14.3	81.0	0	21	4.67
13	この授業は、内容を伝える為の工夫がどの程度されていたと感じますか		0.0	0.0	0.0	4.8	95.2	0	21	4.95
14	この授業では、自分の意見を発表したり、他の人と討論する機会が設けられていましたか		19.0	9.5	4.8	23.8	42.9	0	21	3.62
15	あなたはこの授業により、どの程度、積極的に学習する態度・意識が身についたと思いますか		0.0	9.5	4.8	14.3	71.4	0	21	4.48
16	この授業に対する全体評価をしてみてください		0.0	0.0	0.0	42.9	57.1	0	21	4.57

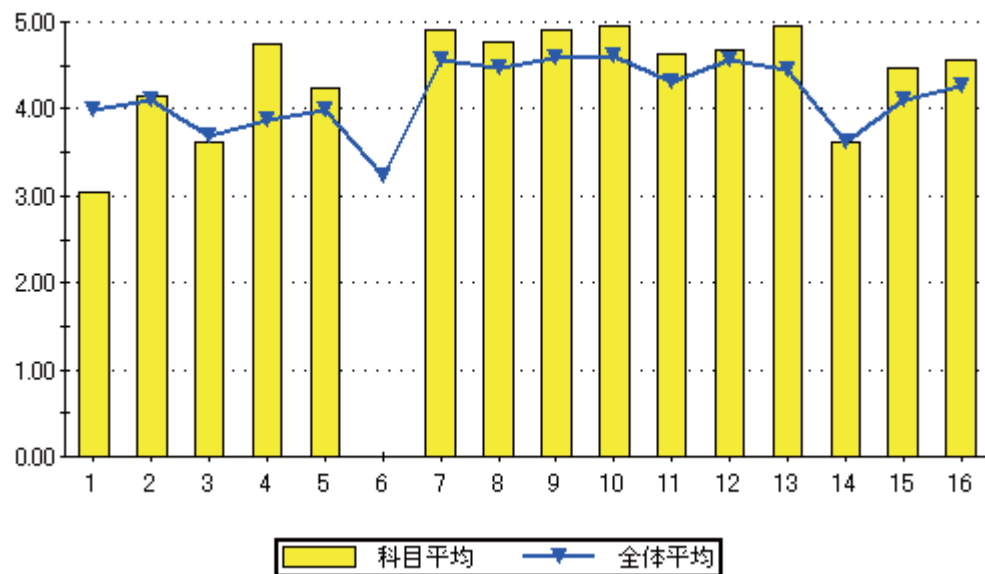

設問16のグラフ

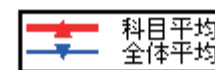
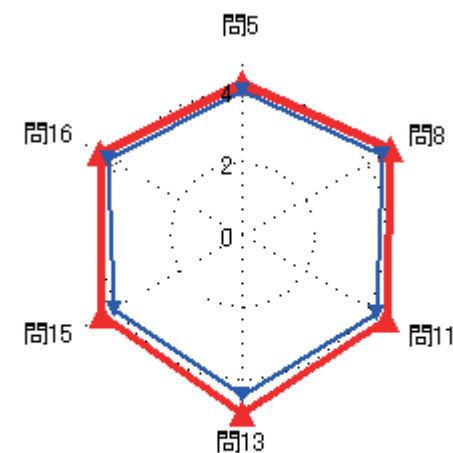
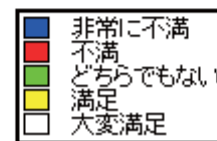
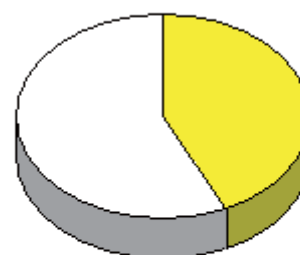



### 集計結果表（グラフ付き）

科目名	222 データベースⅡ
教員氏名	渋沢 良太

		回答率 (%)					無効	有効	平均
		5	4	3	2	1			
		いいえ	概ね、いいえ	どちらでもない	概ね、はい	はい			
1	あなたのこの授業中の態度は、どの程度積極的かつ真剣でしたか	3.7	55.6	14.8	7.4	18.5	0	27	2.81
2	この授業では、自ら学習できるように、自主学習のポイントに関する指導・指示がされましたか。	7.4	18.5	7.4	37.0	29.6	0	27	3.63
3	あなたはこの授業に対して、自主学習（予習、復習）をどの程度行いましたか	7.4	33.3	18.5	22.2	18.5	0	27	3.11
4	あなたがこの授業に対して、あまり自主学習を行なわなかった理由は主に次のどれですか。	0.0	9.1	0.0	36.4	54.5	16	11	4.36
5	あなたはこの授業の内容を、どの程度理解しましたか	0.0	3.7	25.9	55.6	14.8	0	27	3.81
6	あなたがこの授業をあまり理解できなかった理由は主に次のどれですか	0.0	100.0	0.0	0.0	0.0	26	1	2.00
7	担当教員は授業時間を毎回適切に使って、授業をしていましたか	0.0	3.7	3.7	48.1	44.4	0	27	4.33
8	授業の担当教員の熱意は感じられましたか	0.0	3.7	3.7	44.4	48.1	0	27	4.37
9	授業中に担当教員の声は良く聞こえましたか	0.0	3.7	3.7	25.9	66.7	0	27	4.56
10	板書の文字やプロジェクター、配布資料等の教材は見やすく、分かり易いものでしたか	3.7	7.4	0.0	22.2	66.7	0	27	4.41
11	担当教員は学生の理解度を見ながら講義を進めていましたか	0.0	3.7	3.7	33.3	59.3	0	27	4.48
12	学生の私語等の授業の妨げになる行為、あるいはいねむり等を担当教員は注意しましたか	0.0	3.7	0.0	18.5	77.8	0	27	4.70
13	この授業は、内容を伝える為の工夫がどの程度されていたと感じますか	0.0	3.7	11.1	29.6	55.6	0	27	4.37
14	この授業では、自分の意見を発表したり、他の人と討論する機会が設けられていましたか	11.1	29.6	11.1	29.6	18.5	0	27	3.15
15	あなたはこの授業により、どの程度、積極的に学習する態度・意識が身についたと思いますか	0.0	7.4	14.8	29.6	48.1	0	27	4.19
16	この授業に対する全体評価をしてみてください	0.0	0.0	7.4	40.7	51.9	0	27	4.44

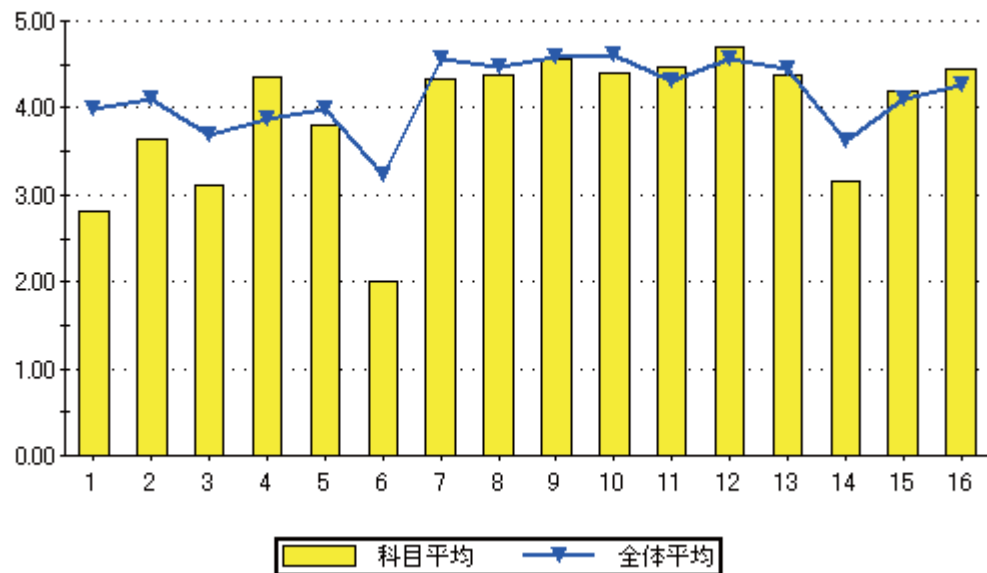

設問16のグラフ

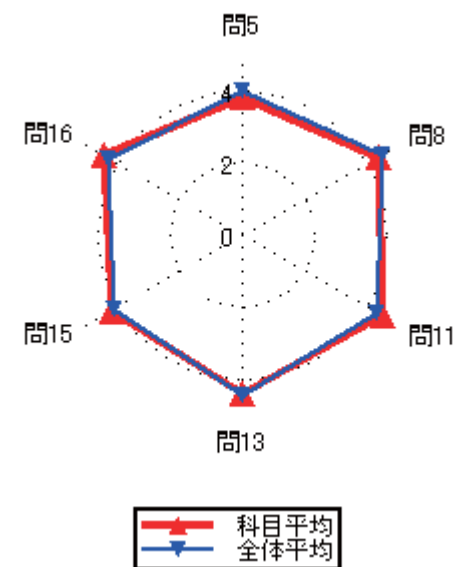
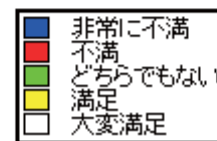
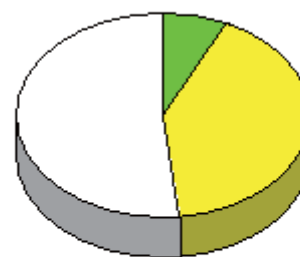

### 集計結果表（グラフ付き）

	科目名 223 基本情報処理講座 I	教員氏名 渋沢 良太	回答率 (%)					無効	有効	平均
			5	4	3	2	1			
			いいえ	概ね、いいえ	どちらでもない	概ね、はい	はい			
1	あなたのこの授業中の態度は、どの程度積極的かつ真剣でしたか		0.0	34.8	21.7	13.0	30.4	0	46	3.39
2	この授業では、自ら学習できるように、自主学習のポイントに関する指導・指示がされましたか。		6.5	8.7	13.0	23.9	47.8	0	46	3.98
3	あなたはこの授業に対して、自主学習（予習、復習）をどの程度行いましたか		4.3	15.2	26.1	23.9	30.4	0	46	3.61
4	あなたがこの授業に対して、あまり自主学習を行なわなかった理由は主に次のどれですか。		0.0	0.0	55.6	22.2	22.2	37	9	3.67
5	あなたはこの授業の内容を、どの程度理解しましたか		0.0	6.5	32.6	43.5	17.4	0	46	3.72
6	あなたがこの授業をあまり理解できなかった理由は主に次のどれですか		0.0	0.0	0.0	33.3	66.7	43	3	4.67
7	担当教員は授業時間を毎回適切に使って、授業をしていましたか		0.0	0.0	4.3	39.1	56.5	0	46	4.52
8	授業の担当教員の熱意は感じられましたか		0.0	0.0	6.5	56.5	37.0	0	46	4.30
9	授業中に担当教員の声は良く聞こえましたか		0.0	0.0	8.7	21.7	69.6	0	46	4.61
10	板書の文字やプロジェクター、配布資料等の教材は見やすく、分かり易いものでしたか		0.0	0.0	6.5	2.2	91.3	0	46	4.85
11	担当教員は学生の理解度を見ながら講義を進めていましたか		4.3	0.0	10.9	30.4	54.3	0	46	4.30
12	学生の私語等の授業の妨げになる行為、あるいはいねむり等を担当教員は注意しましたか		0.0	0.0	6.5	13.0	80.4	0	46	4.74
13	この授業は、内容を伝える為の工夫がどの程度されていたと感じますか		0.0	0.0	15.2	19.6	65.2	0	46	4.50
14	この授業では、自分の意見を発表したり、他の人と討論する機会が設けられていましたか		32.6	6.5	28.3	6.5	26.1	0	46	2.87
15	あなたはこの授業により、どの程度、積極的に学習する態度・意識が身についたと思いますか		8.7	8.7	21.7	26.1	34.8	0	46	3.70
16	この授業に対する全体評価をしてみてください		0.0	0.0	10.9	58.7	30.4	0	46	4.20

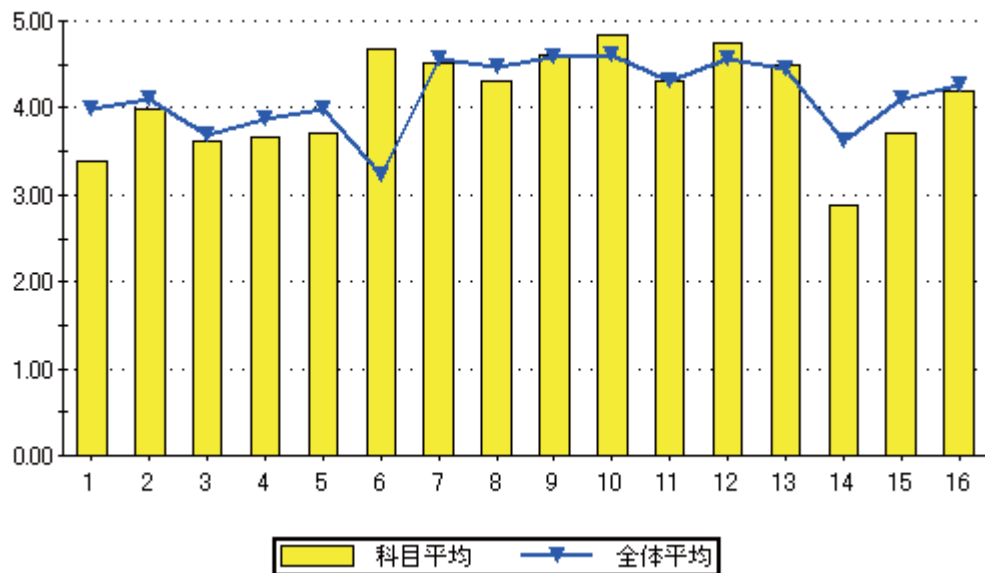

設問16のグラフ

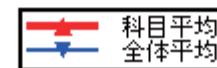
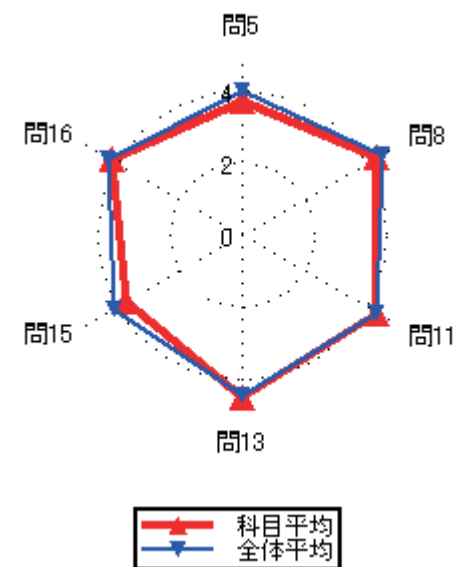
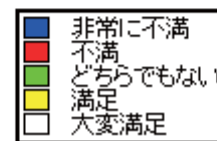

### 集計結果表（グラフ付き）

	科目名 224 プログラミング入門Ⅱ	教員氏名 松田 翔太	回答率 (%)					無効	有効	平均
			5	4	3	2	1			
			いいえ	概ね、いいえ	どちらでもない	概ね、はい	はい			
1	あなたのこの授業中の態度は、どの程度積極的かつ真剣でしたか		0.0	39.5	16.3	9.3	34.9	0	43	3.40
2	この授業では、自ら学習できるように、自主学習のポイントに関する指導・指示がされましたか。		11.6	11.6	18.6	11.6	46.5	0	43	3.70
3	あなたはこの授業に対して、自主学習（予習、復習）をどの程度行いましたか		20.9	7.0	20.9	16.3	34.9	0	43	3.37
4	あなたがこの授業に対して、あまり自主学習を行なわなかった理由は主に次のどれですか。		0.0	8.3	50.0	8.3	33.3	31	12	3.67
5	あなたはこの授業の内容を、どの程度理解しましたか		2.3	2.3	34.9	32.6	27.9	0	43	3.81
6	あなたがこの授業をあまり理解できなかった理由は主に次のどれですか		0.0	50.0	0.0	50.0	0.0	41	2	3.00
7	担当教員は授業時間を毎回適切に使って、授業をしていましたか		0.0	0.0	14.0	41.9	44.2	0	43	4.30
8	授業の担当教員の熱意は感じられましたか		0.0	0.0	16.3	41.9	41.9	0	43	4.26
9	授業中に担当教員の声は良く聞こえましたか		0.0	2.3	14.0	11.6	72.1	0	43	4.53
10	板書の文字やプロジェクター、配布資料等の教材は見やすく、分かり易いものでしたか		2.3	0.0	11.6	16.3	69.8	0	43	4.51
11	担当教員は学生の理解度を見ながら講義を進めていましたか		0.0	2.3	16.3	23.3	58.1	0	43	4.37
12	学生の私語等の授業の妨げになる行為、あるいはいねむり等を担当教員は注意しましたか		0.0	2.3	9.3	18.6	69.8	0	43	4.56
13	この授業は、内容を伝える為の工夫がどの程度されていたと感じますか		0.0	2.3	16.3	20.9	60.5	0	43	4.40
14	この授業では、自分の意見を発表したり、他の人と討論する機会が設けられていましたか		16.3	7.0	32.6	18.6	25.6	0	43	3.30
15	あなたはこの授業により、どの程度、積極的に学習する態度・意識が身についたと思いますか		7.0	9.3	18.6	23.3	41.9	0	43	3.84
16	この授業に対する全体評価をしてみてください		0.0	0.0	23.3	39.5	37.2	0	43	4.14

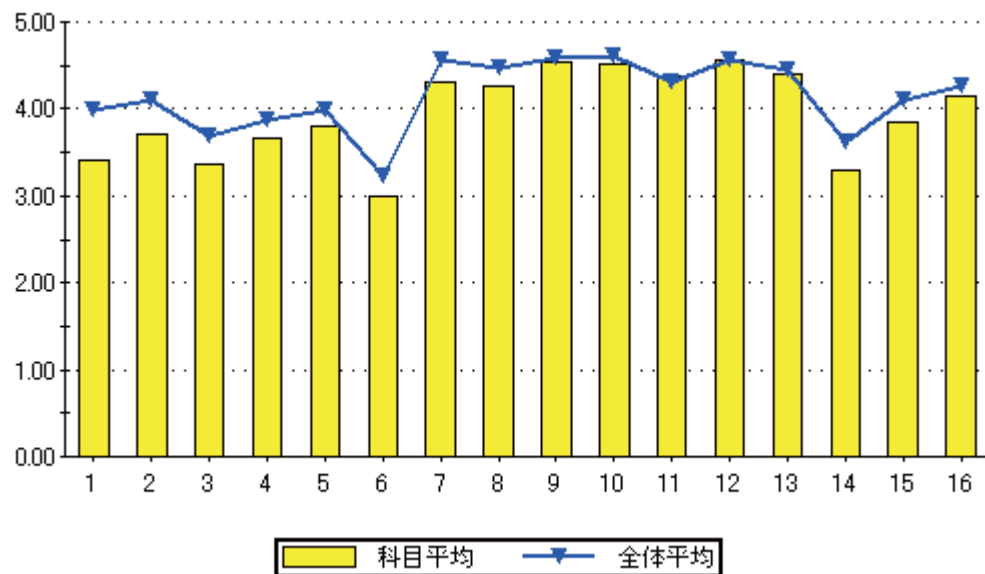

問16のグラフ

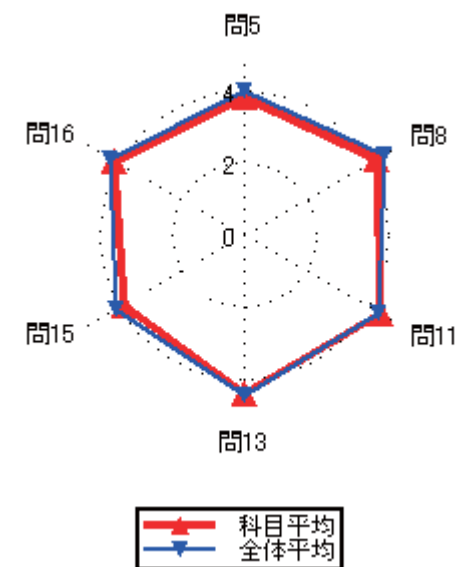
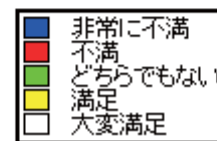
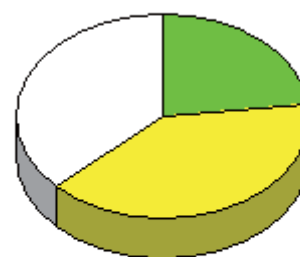

### 集計結果表（グラフ付き）

	科目名 225 プログラミング入門Ⅱ	教員氏名 渋沢 良太	回答率 (%)					無効	有効	平均
			5 いいえ	4 概ね、いいえ	3 どちらでもない	2 概ね、はい	1 はい			
1	あなたのこの授業中の態度は、どの程度積極的かつ真剣でしたか	0.0	51.3	17.9	5.1	25.6	0	39	3.05	
2	この授業では、自ら学習できるように、自主学習のポイントに関する指導・指示がされましたか。	5.1	10.3	23.1	23.1	38.5	0	39	3.79	
3	あなたはこの授業に対して、自主学習（予習、復習）をどの程度行いましたか	5.1	23.1	28.2	20.5	23.1	0	39	3.33	
4	あなたがこの授業に対して、あまり自主学習を行なわなかった理由は主に次のどれですか。	0.0	18.2	0.0	54.5	27.3	28	11	3.91	
5	あなたはこの授業の内容を、どの程度理解しましたか	0.0	10.3	35.9	33.3	20.5	0	39	3.64	
6	あなたがこの授業をあまり理解できなかった理由は主に次のどれですか	0.0	25.0	0.0	0.0	75.0	35	4	4.25	
7	担当教員は授業時間を毎回適切に使って、授業をしていましたか	0.0	2.6	5.1	28.2	64.1	0	39	4.54	
8	授業の担当教員の熱意は感じられましたか	0.0	0.0	7.7	25.6	66.7	0	39	4.59	
9	授業中に担当教員の声は良く聞こえましたか	0.0	0.0	5.1	12.8	82.1	0	39	4.77	
10	板書の文字やプロジェクター、配布資料等の教材は見やすく、分かり易いものでしたか	0.0	0.0	5.1	7.7	87.2	0	39	4.82	
11	担当教員は学生の理解度を見ながら講義を進めていましたか	2.6	0.0	7.7	41.0	48.7	0	39	4.33	
12	学生の私語等の授業の妨げになる行為、あるいはいねむり等を担当教員は注意しましたか	7.7	2.6	7.7	15.4	66.7	0	39	4.31	
13	この授業は、内容を伝える為の工夫がどの程度されていたと感じますか	0.0	0.0	15.4	17.9	66.7	0	39	4.51	
14	この授業では、自分の意見を発表したり、他の人と討論する機会が設けられていましたか	5.1	17.9	20.5	25.6	30.8	0	39	3.59	
15	あなたはこの授業により、どの程度、積極的に学習する態度・意識が身についたと思いますか	0.0	7.7	15.4	25.6	51.3	0	39	4.21	
16	この授業に対する全体評価をしてみてください	0.0	0.0	7.7	38.5	53.8	0	39	4.46	

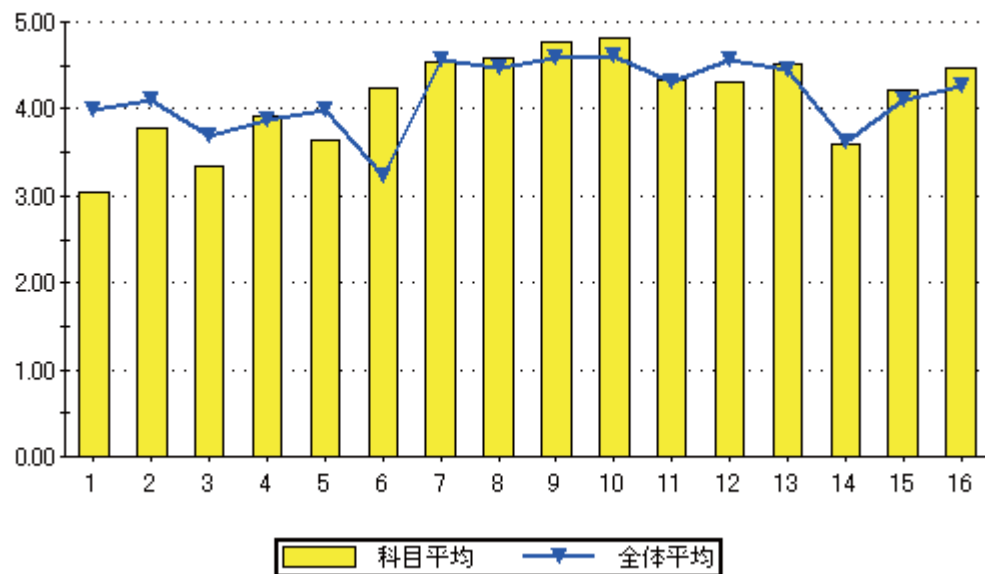

設問16のグラフ

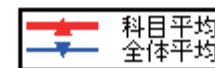
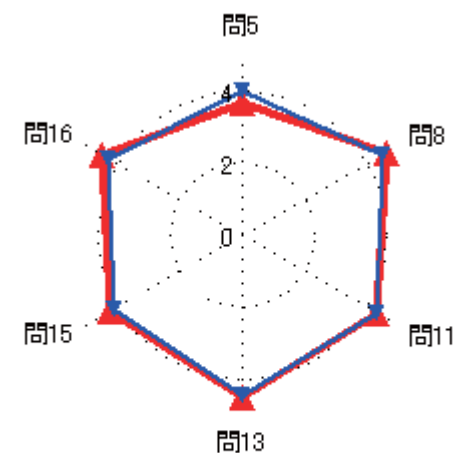
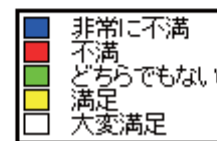
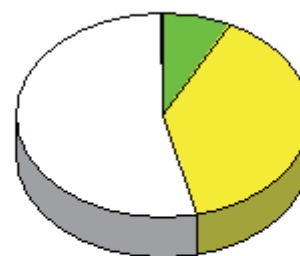

### 集計結果表（グラフ付き）

	科目名 226 C言語プログラミングⅡ	教員氏名 松田 翔太	回答率 (%)					無効	有効	平均
			5 いいえ	4 概ね、いいえ	3 どちらでもない	2 概ね、はい	1 はい			
1	あなたのこの授業中の態度は、どの程度積極的かつ真剣でしたか		0.0	34.6	7.7	34.6	23.1	0	26	3.46
2	この授業では、自ら学習できるように、自主学習のポイントに関する指導・指示がされましたか。		7.7	7.7	3.8	34.6	46.2	0	26	4.04
3	あなたはこの授業に対して、自主学習（予習、復習）をどの程度行いましたか		3.8	11.5	23.1	38.5	23.1	0	26	3.65
4	あなたがこの授業に対して、あまり自主学習を行なわなかった理由は主に次のどれですか。		0.0	25.0	50.0	25.0	0.0	22	4	3.00
5	あなたはこの授業の内容を、どの程度理解しましたか		0.0	0.0	30.8	53.8	15.4	0	26	3.85
6	あなたがこの授業をあまり理解できなかった理由は主に次のどれですか		0.0	0.0	0.0	0.0	0.0	26	0	0.00
7	担当教員は授業時間を毎回適切に使って、授業をしていましたか		0.0	0.0	11.5	57.7	30.8	0	26	4.19
8	授業の担当教員の熱意は感じられましたか		0.0	0.0	7.7	46.2	46.2	0	26	4.38
9	授業中に担当教員の声は良く聞こえましたか		0.0	0.0	3.8	23.1	73.1	0	26	4.69
10	板書の文字やプロジェクター、配布資料等の教材は見やすく、分かり易いものでしたか		0.0	0.0	0.0	42.3	57.7	0	26	4.58
11	担当教員は学生の理解度を見ながら講義を進めていましたか		3.8	3.8	7.7	50.0	34.6	0	26	4.08
12	学生の私語等の授業の妨げになる行為、あるいはいねむり等を担当教員は注意しましたか		0.0	0.0	3.8	38.5	57.7	0	26	4.54
13	この授業は、内容を伝える為の工夫がどの程度されていたと感じますか		0.0	0.0	7.7	38.5	53.8	0	26	4.46
14	この授業では、自分の意見を発表したり、他の人と討論する機会が設けられていましたか		11.5	3.8	26.9	30.8	26.9	0	26	3.58
15	あなたはこの授業により、どの程度、積極的に学習する態度・意識が身についたと思いますか		0.0	3.8	0.0	50.0	46.2	0	26	4.38
16	この授業に対する全体評価をしてみてください		0.0	0.0	3.8	46.2	50.0	0	26	4.46

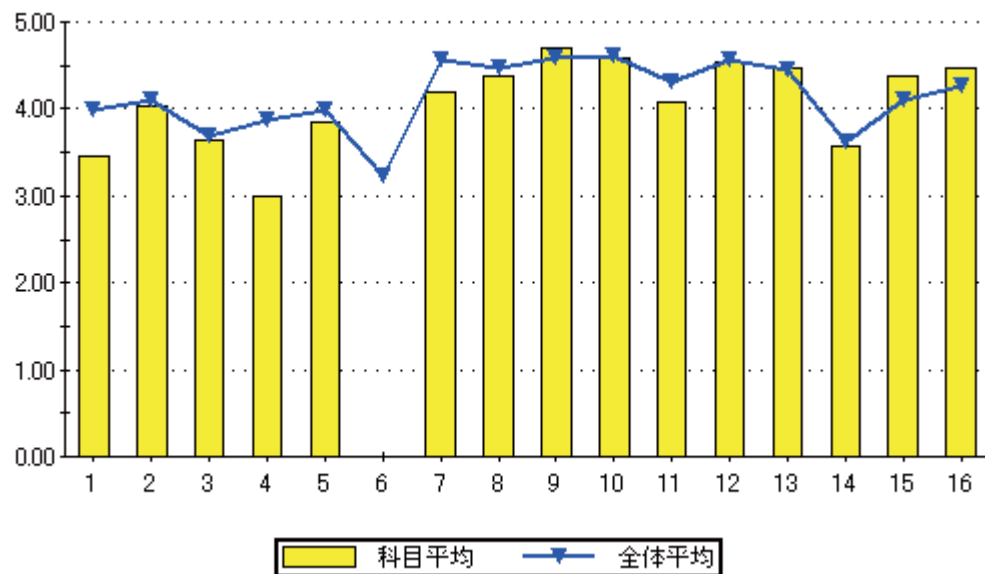

設問16のグラフ

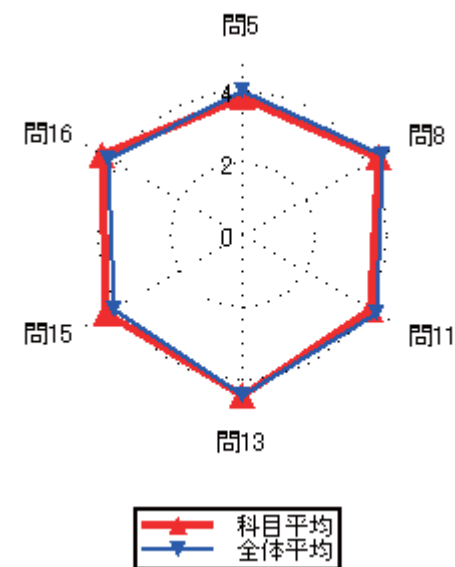
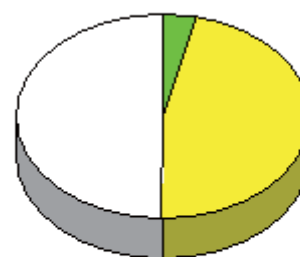

集計結果表（グラフ付き）

科目名	227 C言語プログラミング演習Ⅱ
教員氏名	松田 翔太

		回答率 (%)					無効	有効	平均
		5	4	3	2	1			
		いいえ	概ね、いいえ	どちらでもない	概ね、はい	はい			
1	あなたのこの授業中の態度は、どの程度積極的かつ真剣でしたか	0.0	14.3	0.0	42.9	42.9	0	7	4.14
2	この授業では、自ら学習できるように、自主学習のポイントに関する指導・指示がされましたか。	0.0	0.0	0.0	28.6	71.4	0	7	4.71
3	あなたはこの授業に対して、自主学習（予習、復習）をどの程度行いましたか	0.0	0.0	14.3	28.6	57.1	0	7	4.43
4	あなたがこの授業に対して、あまり自主学習を行なわなかった理由は主に次のどれですか。	0.0	0.0	0.0	0.0	0.0	7	0	0.00
5	あなたはこの授業の内容を、どの程度理解しましたか	0.0	0.0	0.0	85.7	14.3	0	7	4.14
6	あなたがこの授業をあまり理解できなかった理由は主に次のどれですか	0.0	0.0	0.0	0.0	0.0	7	0	0.00
7	担当教員は授業時間を毎回適切に使って、授業をしていましたか	0.0	0.0	0.0	57.1	42.9	0	7	4.43
8	授業の担当教員の熱意は感じられましたか	0.0	0.0	0.0	28.6	71.4	0	7	4.71
9	授業中に担当教員の声は良く聞こえましたか	0.0	0.0	28.6	0.0	71.4	0	7	4.43
10	板書の文字やプロジェクター、配布資料等の教材は見やすく、分かり易いものでしたか	0.0	0.0	0.0	28.6	71.4	0	7	4.71
11	担当教員は学生の理解度を見ながら講義を進めていましたか	0.0	0.0	0.0	42.9	57.1	0	7	4.57
12	学生の私語等の授業の妨げになる行為、あるいはいねむり等を担当教員は注意しましたか	0.0	0.0	14.3	28.6	57.1	0	7	4.43
13	この授業は、内容を伝える為の工夫がどの程度されていたと感じますか	0.0	0.0	0.0	28.6	71.4	0	7	4.71
14	この授業では、自分の意見を発表したり、他の人と討論する機会が設けられていましたか	0.0	0.0	14.3	42.9	42.9	0	7	4.29
15	あなたはこの授業により、どの程度、積極的に学習する態度・意識が身についたと思いますか	0.0	0.0	0.0	42.9	57.1	0	7	4.57
16	この授業に対する全体評価をしてみてください	0.0	0.0	0.0	42.9	57.1	0	7	4.57

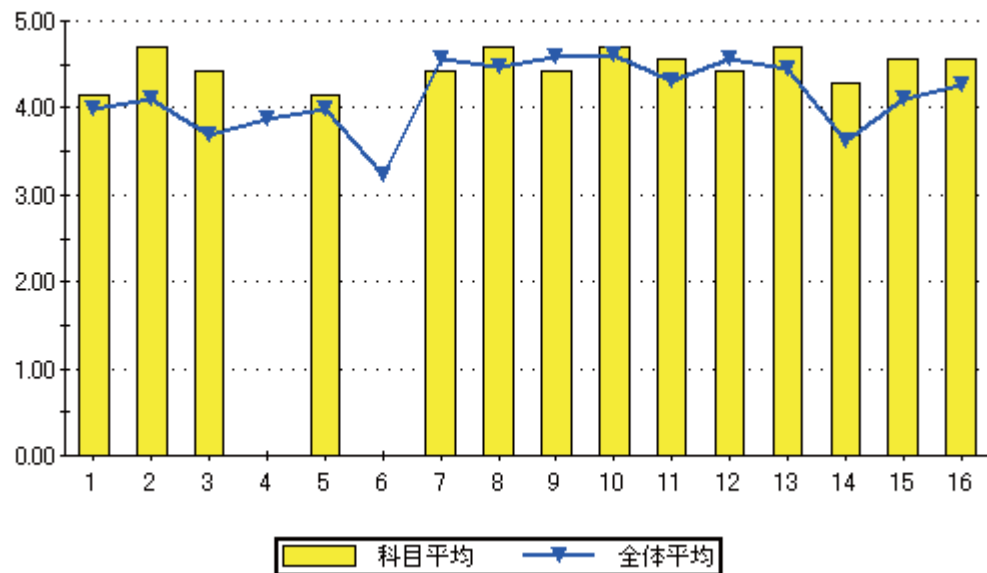

設問16のグラフ

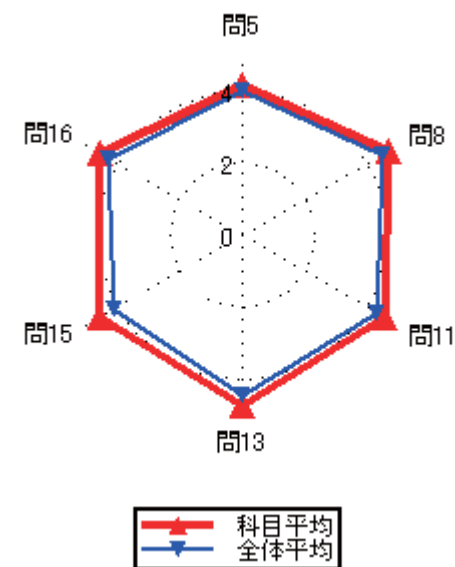
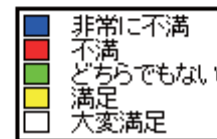
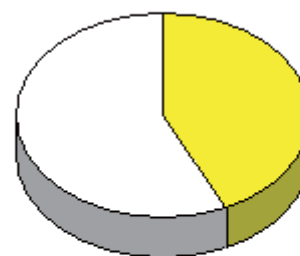

### 集計結果表（グラフ付き）

	科目名 228 アルゴリズムⅡ	教員氏名 内村 俊二	回答率 (%)					無効	有効	平均
			5 いいえ	4 概ね、いいえ	3 どちらでもない	2 概ね、はい	1 はい			
1	あなたのこの授業中の態度は、どの程度積極的かつ真剣でしたか		0.0	9.7	22.6	29.0	38.7	0	31	3.97
2	この授業では、自ら学習できるように、自主学習のポイントに関する指導・指示がされましたか。		6.5	6.5	6.5	25.8	54.8	0	31	4.16
3	あなたはこの授業に対して、自主学習（予習、復習）をどの程度行いましたか		6.5	9.7	12.9	45.2	25.8	0	31	3.74
4	あなたがこの授業に対して、あまり自主学習を行なわなかった理由は主に次のどれですか。		0.0	0.0	40.0	0.0	60.0	26	5	4.20
5	あなたはこの授業の内容を、どの程度理解しましたか		0.0	0.0	32.3	48.4	19.4	0	31	3.87
6	あなたがこの授業をあまり理解できなかった理由は主に次のどれですか		0.0	0.0	0.0	0.0	0.0	31	0	0.00
7	担当教員は授業時間を毎回適切に使って、授業をしていましたか		0.0	0.0	16.1	48.4	35.5	0	31	4.19
8	授業の担当教員の熱意は感じられましたか		0.0	0.0	6.5	32.3	61.3	0	31	4.55
9	授業中に担当教員の声は良く聞こえましたか		0.0	3.2	6.5	38.7	51.6	0	31	4.39
10	板書の文字やプロジェクター、配布資料等の教材は見やすく、分かり易いものでしたか		3.2	0.0	3.2	29.0	64.5	0	31	4.52
11	担当教員は学生の理解度を見ながら講義を進めていましたか		0.0	6.5	3.2	32.3	58.1	0	31	4.42
12	学生の私語等の授業の妨げになる行為、あるいはいねむり等を担当教員は注意しましたか		0.0	6.5	6.5	22.6	64.5	0	31	4.45
13	この授業は、内容を伝える為の工夫がどの程度されていたと感じますか		0.0	3.2	3.2	32.3	61.3	0	31	4.52
14	この授業では、自分の意見を発表したり、他の人と討論する機会が設けられていましたか		0.0	16.1	16.1	38.7	29.0	0	31	3.81
15	あなたはこの授業により、どの程度、積極的に学習する態度・意識が身についたと思いますか		6.5	3.2	9.7	41.9	38.7	0	31	4.03
16	この授業に対する全体評価をしてみてください		0.0	0.0	6.5	54.8	38.7	0	31	4.32

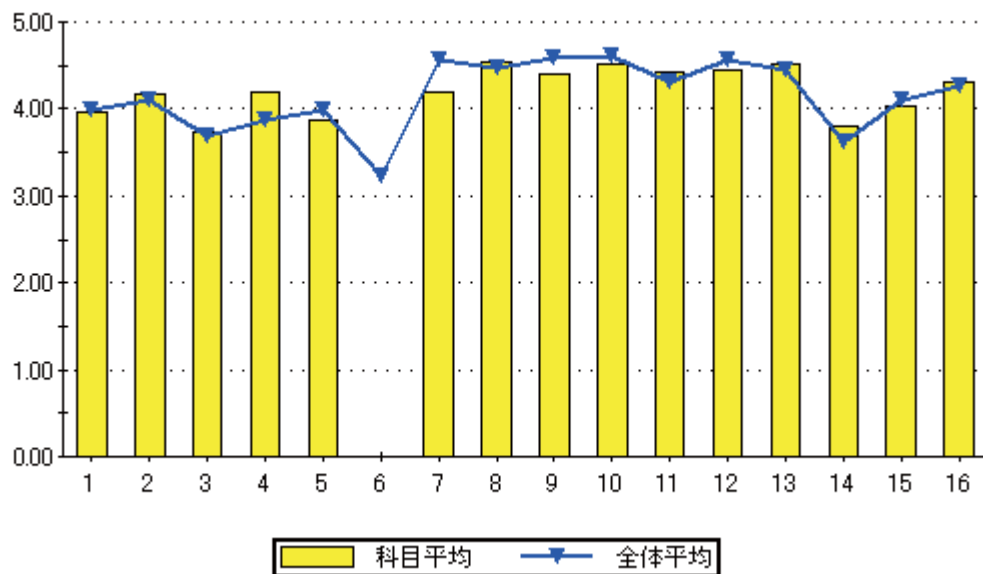

設問16のグラフ

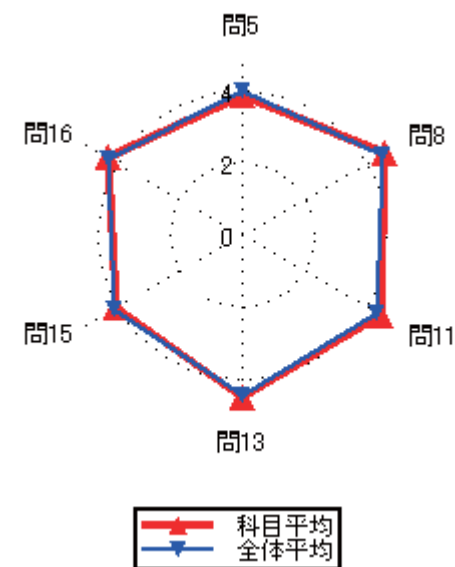
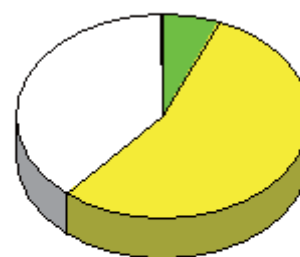

### 集計結果表（グラフ付き）

	科目名 229 画像情報工学	教員氏名 内村 俊二	回答率 (%)					無効	有効	平均
			5 いいえ	4 概ね、いいえ	3 どちらでもない	2 概ね、はい	1 はい			
1	あなたのこの授業中の態度は、どの程度積極的かつ真剣でしたか		0.0	33.3	11.1	16.7	38.9	0	18	3.61
2	この授業では、自ら学習できるように、自主学習のポイントに関する指導・指示がされましたか。		5.6	0.0	11.1	33.3	50.0	0	18	4.22
3	あなたはこの授業に対して、自主学習（予習、復習）をどの程度行いましたか		11.1	0.0	22.2	27.8	38.9	0	18	3.83
4	あなたがこの授業に対して、あまり自主学習を行なわなかった理由は主に次のどれですか。		0.0	0.0	0.0	0.0	100.0	16	2	5.00
5	あなたはこの授業の内容を、どの程度理解しましたか		0.0	0.0	11.1	77.8	11.1	0	18	4.00
6	あなたがこの授業をあまり理解できなかった理由は主に次のどれですか		0.0	0.0	0.0	0.0	0.0	18	0	0.00
7	担当教員は授業時間を毎回適切に使って、授業をしていましたか		0.0	0.0	11.1	44.4	44.4	0	18	4.33
8	授業の担当教員の熱意は感じられましたか		0.0	5.6	11.1	50.0	33.3	0	18	4.11
9	授業中に担当教員の声は良く聞こえましたか		0.0	0.0	0.0	44.4	55.6	0	18	4.56
10	板書の文字やプロジェクター、配布資料等の教材は見やすく、分かり易いものでしたか		0.0	0.0	5.6	33.3	61.1	0	18	4.56
11	担当教員は学生の理解度を見ながら講義を進めていましたか		0.0	0.0	16.7	50.0	33.3	0	18	4.17
12	学生の私語等の授業の妨げになる行為、あるいはいねむり等を担当教員は注意しましたか		0.0	0.0	0.0	27.8	72.2	0	18	4.72
13	この授業は、内容を伝える為の工夫がどの程度されていたと感じますか		0.0	5.6	0.0	38.9	55.6	0	18	4.44
14	この授業では、自分の意見を発表したり、他の人と討論する機会が設けられていましたか		22.2	5.6	22.2	27.8	22.2	0	18	3.22
15	あなたはこの授業により、どの程度、積極的に学習する態度・意識が身についたと思いますか		0.0	11.1	11.1	44.4	33.3	0	18	4.00
16	この授業に対する全体評価をしてみてください		0.0	0.0	11.1	55.6	33.3	0	18	4.22

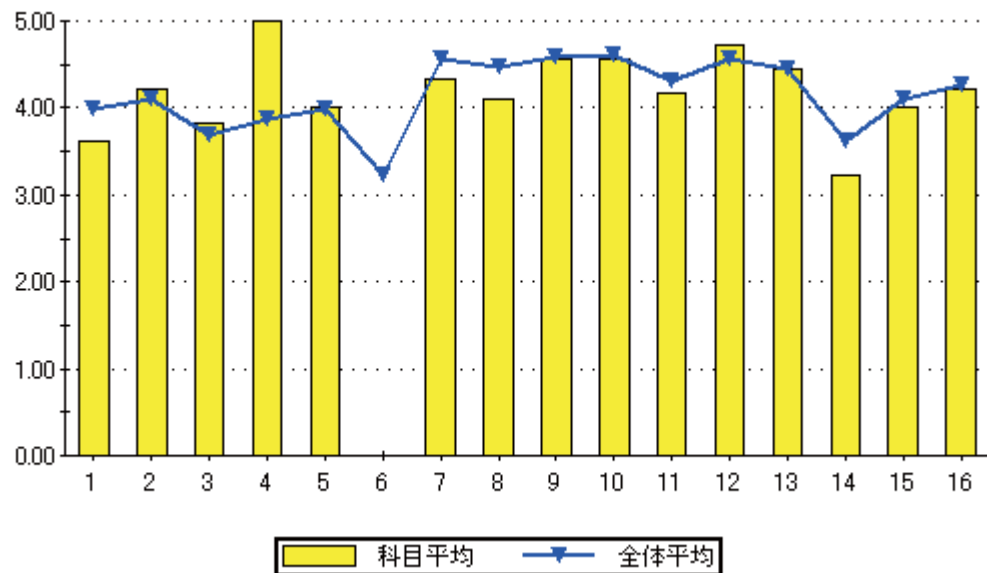

設問16のグラフ

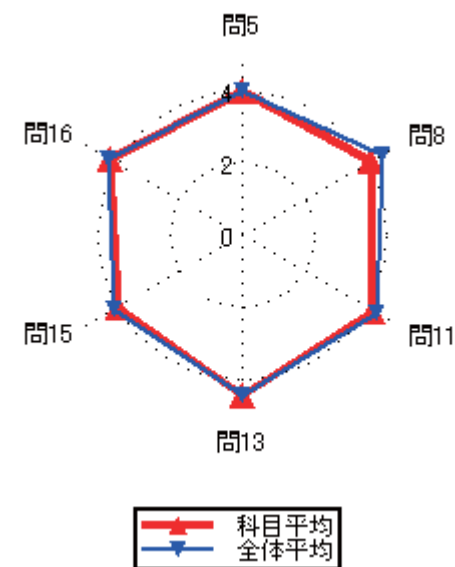
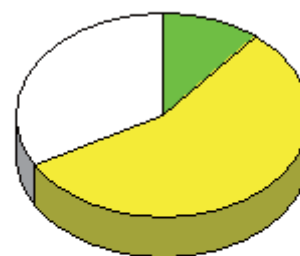



### 集計結果表（グラフ付き）

科目名	230 数値計算
教員氏名	内村 俊二

		回答率 (%)					無効	有効	平均
		5	4	3	2	1			
		いいえ	概ね、いいえ	どちらでもない	概ね、はい	はい			
1	あなたのこの授業中の態度は、どの程度積極的かつ真剣でしたか	0.0	22.2	11.1	22.2	44.4	0	9	3.89
2	この授業では、自ら学習できるように、自主学習のポイントに関する指導・指示がされましたか。	11.1	0.0	11.1	55.6	22.2	0	9	3.78
3	あなたはこの授業に対して、自主学習（予習、復習）をどの程度行いましたか	11.1	11.1	0.0	66.7	11.1	0	9	3.56
4	あなたがこの授業に対して、あまり自主学習を行なわなかった理由は主に次のどれですか。	0.0	0.0	0.0	0.0	100.0	7	2	5.00
5	あなたはこの授業の内容を、どの程度理解しましたか	0.0	0.0	0.0	44.4	55.6	0	9	4.56
6	あなたがこの授業をあまり理解できなかった理由は主に次のどれですか	0.0	0.0	0.0	0.0	0.0	9	0	0.00
7	担当教員は授業時間を毎回適切に使って、授業をしていましたか	0.0	0.0	11.1	44.4	44.4	0	9	4.33
8	授業の担当教員の熱意は感じられましたか	0.0	0.0	0.0	55.6	44.4	0	9	4.44
9	授業中に担当教員の声は良く聞こえましたか	0.0	0.0	0.0	44.4	55.6	0	9	4.56
10	板書の文字やプロジェクター、配布資料等の教材は見やすく、分かり易いものでしたか	0.0	0.0	0.0	22.2	77.8	0	9	4.78
11	担当教員は学生の理解度を見ながら講義を進めていましたか	0.0	0.0	0.0	55.6	44.4	0	9	4.44
12	学生の私語等の授業の妨げになる行為、あるいはいねむり等を担当教員は注意しましたか	0.0	0.0	0.0	22.2	77.8	0	9	4.78
13	この授業は、内容を伝える為の工夫がどの程度されていたと感じますか	0.0	0.0	0.0	33.3	66.7	0	9	4.67
14	この授業では、自分の意見を発表したり、他の人と討論する機会が設けられていましたか	0.0	11.1	11.1	44.4	33.3	0	9	4.00
15	あなたはこの授業により、どの程度、積極的に学習する態度・意識が身についたと思いますか	11.1	0.0	0.0	22.2	66.7	0	9	4.33
16	この授業に対する全体評価をしてみてください	0.0	0.0	0.0	44.4	55.6	0	9	4.56

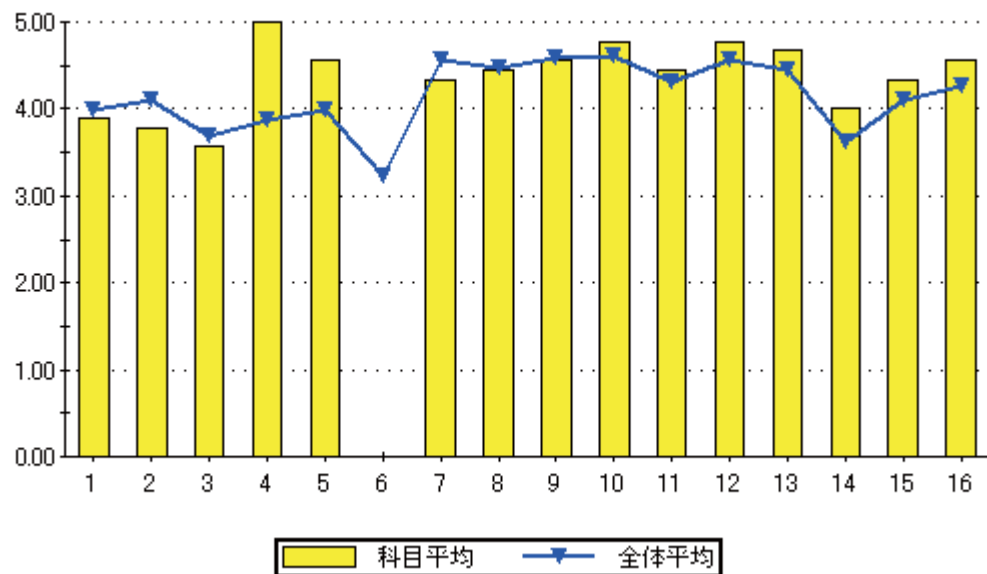

設問16のグラフ

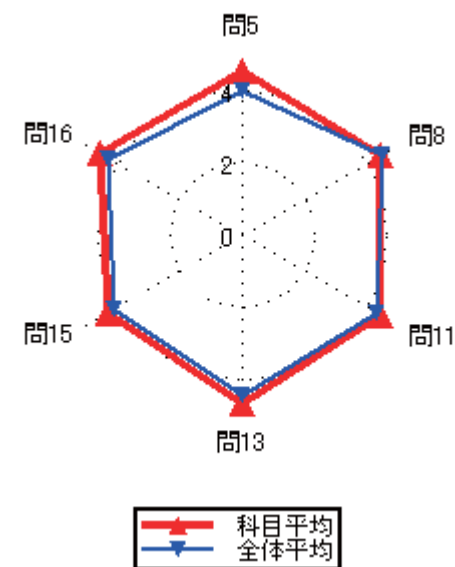
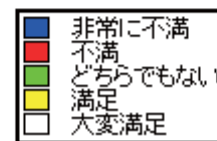
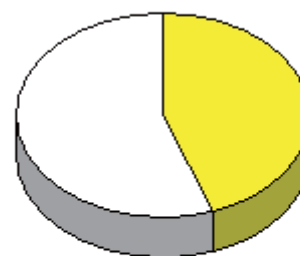

### 集計結果表（グラフ付き）

	科目名	231 認識工学	回答率 (%)					無効	有効	平均
			5	4	3	2	1			
	教員氏名	内村 俊二	いいえ	概ね、いいえ	どちらでもない	概ね、はい	はい			
1	あなたのこの授業中の態度は、どの程度積極的かつ真剣でしたか		0.0	41.7	0.0	33.3	25.0	0	12	3.42
2	この授業では、自ら学習できるように、自主学習のポイントに関する指導・指示がされましたか。		0.0	8.3	0.0	33.3	58.3	0	12	4.42
3	あなたはこの授業に対して、自主学習（予習、復習）をどの程度行いましたか		0.0	0.0	0.0	58.3	41.7	0	12	4.42
4	あなたがこの授業に対して、あまり自主学習を行なわなかった理由は主に次のどれですか。		0.0	0.0	0.0	0.0	0.0	12	0	0.00
5	あなたはこの授業の内容を、どの程度理解しましたか		0.0	0.0	8.3	83.3	8.3	0	12	4.00
6	あなたがこの授業をあまり理解できなかった理由は主に次のどれですか		0.0	0.0	0.0	0.0	0.0	12	0	0.00
7	担当教員は授業時間を毎回適切に使って、授業をしていましたか		0.0	0.0	8.3	41.7	50.0	0	12	4.42
8	授業の担当教員の熱意は感じられましたか		0.0	0.0	8.3	33.3	58.3	0	12	4.50
9	授業中に担当教員の声は良く聞こえましたか		0.0	0.0	0.0	25.0	75.0	0	12	4.75
10	板書の文字やプロジェクター、配布資料等の教材は見やすく、分かり易いものでしたか		0.0	0.0	0.0	41.7	58.3	0	12	4.58
11	担当教員は学生の理解度を見ながら講義を進めていましたか		0.0	0.0	0.0	41.7	58.3	0	12	4.58
12	学生の私語等の授業の妨げになる行為、あるいはいねむり等を担当教員は注意しましたか		0.0	0.0	0.0	33.3	66.7	0	12	4.67
13	この授業は、内容を伝える為の工夫がどの程度されていたと感じますか		0.0	0.0	8.3	33.3	58.3	0	12	4.50
14	この授業では、自分の意見を発表したり、他の人と討論する機会が設けられていましたか		8.3	8.3	16.7	33.3	33.3	0	12	3.75
15	あなたはこの授業により、どの程度、積極的に学習する態度・意識が身についたと思いますか		0.0	8.3	0.0	58.3	33.3	0	12	4.17
16	この授業に対する全体評価をしてみてください		0.0	0.0	0.0	58.3	41.7	0	12	4.42

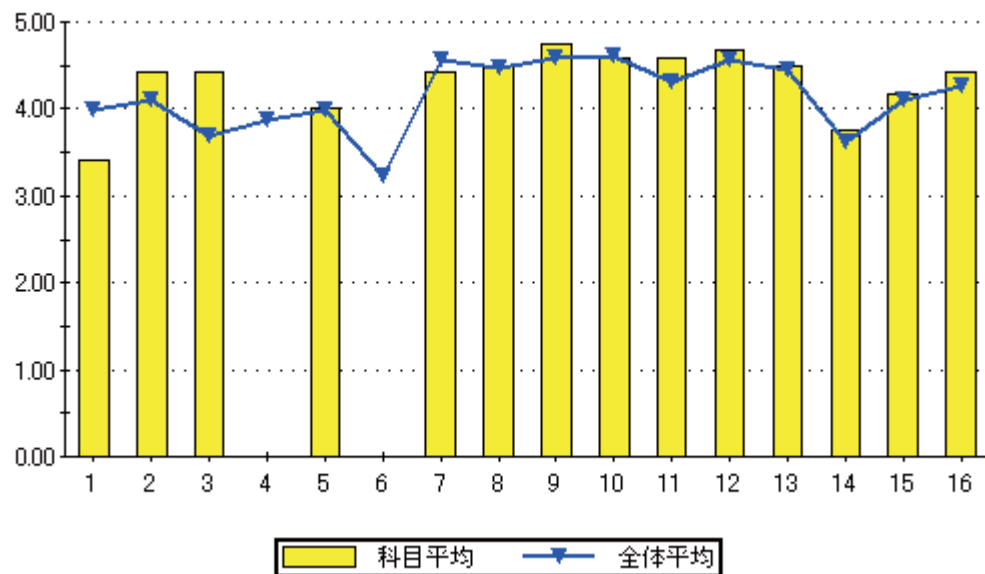

設問16のグラフ

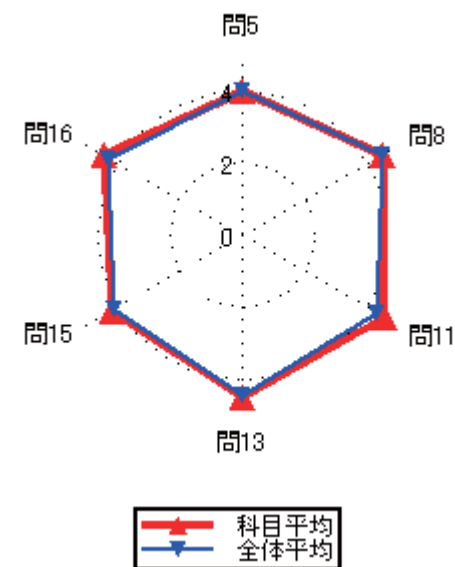
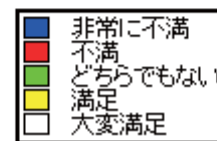
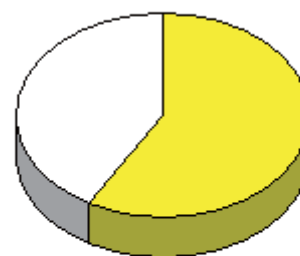

### 集計結果表（グラフ付き）

	科目名 232 電子工学実験Ⅱ	教員氏名 内村 俊二	回答率 (%)					無効	有効	平均
			5	4	3	2	1			
			いいえ	概ね、いいえ	どちらでもない	概ね、はい	はい			
1	あなたのこの授業中の態度は、どの程度積極的かつ真剣でしたか		0.0	0.0	12.5	12.5	75.0	0	8	4.63
2	この授業では、自ら学習できるように、自主学習のポイントに関する指導・指示がされましたか。		0.0	12.5	12.5	25.0	50.0	0	8	4.13
3	あなたはこの授業に対して、自主学習（予習、復習）をどの程度行いましたか		0.0	0.0	12.5	12.5	75.0	0	8	4.63
4	あなたがこの授業に対して、あまり自主学習を行なわなかった理由は主に次のどれですか。		0.0	0.0	0.0	0.0	0.0	8	0	0.00
5	あなたはこの授業の内容を、どの程度理解しましたか		0.0	0.0	12.5	75.0	12.5	0	8	4.00
6	あなたがこの授業をあまり理解できなかった理由は主に次のどれですか		0.0	0.0	0.0	0.0	0.0	8	0	0.00
7	担当教員は授業時間を毎回適切に使って、授業をしていましたか		0.0	0.0	12.5	50.0	37.5	0	8	4.25
8	授業の担当教員の熱意は感じられましたか		0.0	12.5	12.5	37.5	37.5	0	8	4.00
9	授業中に担当教員の声は良く聞こえましたか		0.0	12.5	0.0	37.5	50.0	0	8	4.25
10	板書の文字やプロジェクター、配布資料等の教材は見やすく、分かり易いものでしたか		12.5	0.0	0.0	25.0	62.5	0	8	4.25
11	担当教員は学生の理解度を見ながら講義を進めていましたか		12.5	0.0	0.0	37.5	50.0	0	8	4.13
12	学生の私語等の授業の妨げになる行為、あるいはいねむり等を担当教員は注意しましたか		0.0	12.5	0.0	12.5	75.0	0	8	4.50
13	この授業は、内容を伝える為の工夫がどの程度されていたと感じますか		12.5	0.0	12.5	37.5	37.5	0	8	3.88
14	この授業では、自分の意見を発表したり、他の人と討論する機会が設けられていましたか		12.5	0.0	0.0	37.5	50.0	0	8	4.13
15	あなたはこの授業により、どの程度、積極的に学習する態度・意識が身についたと思いますか		0.0	0.0	12.5	37.5	50.0	0	8	4.38
16	この授業に対する全体評価をしてみてください		0.0	0.0	12.5	75.0	12.5	0	8	4.00

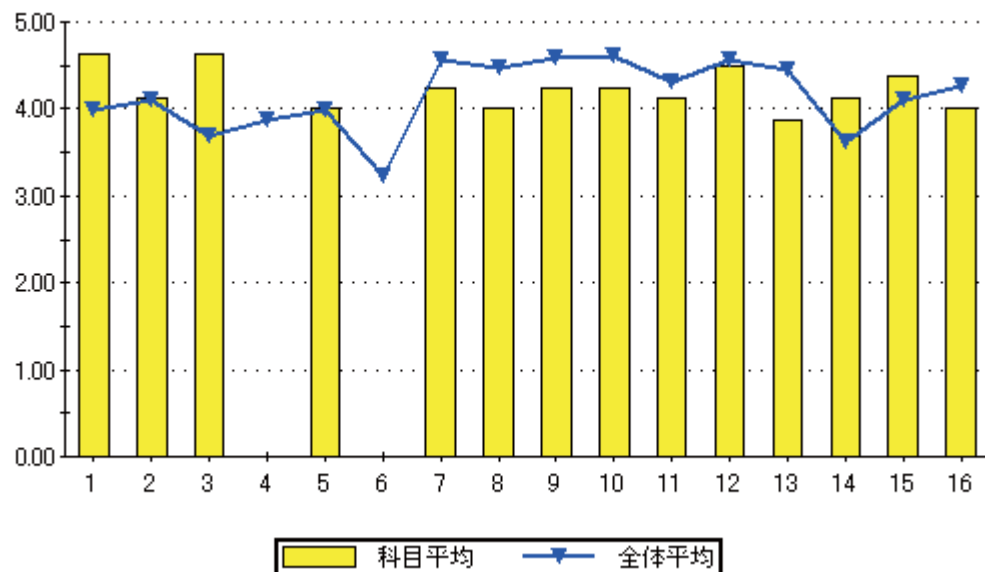

設問16のグラフ

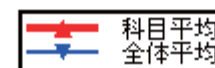
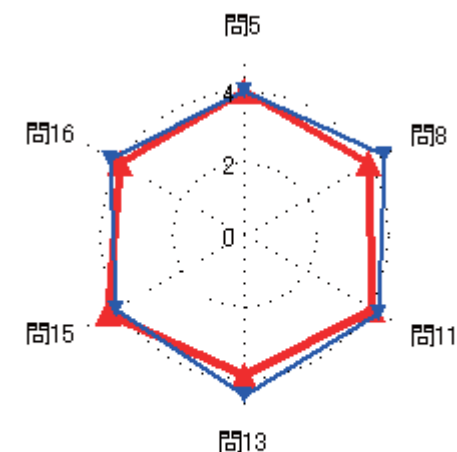
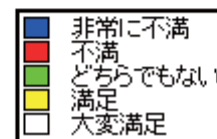

### 集計結果表（グラフ付き）

	科目名 情報リテラシー	教員氏名 馬場 伸一	回答率 (%)					無効	有効	平均
			5 いいえ	4 概ね、いいえ	3 どちらでもない	2 概ね、はい	1 はい			
1	あなたのこの授業中の態度は、どの程度積極的かつ真剣でしたか		2.1	53.2	21.3	10.6	12.8	0	47	2.79
2	この授業では、自ら学習できるように、自主学習のポイントに関する指導・指示がされましたか。		0.0	4.3	10.6	19.1	66.0	0	47	4.47
3	あなたはこの授業に対して、自主学習（予習、復習）をどの程度行いましたか		2.1	8.5	8.5	44.7	36.2	0	47	4.04
4	あなたがこの授業に対して、あまり自主学習を行なわなかった理由は主に次のどれですか。		0.0	20.0	0.0	60.0	20.0	42	5	3.80
5	あなたはこの授業の内容を、どの程度理解しましたか		0.0	14.9	27.7	42.6	14.9	0	47	3.57
6	あなたがこの授業をあまり理解できなかった理由は主に次のどれですか		14.3	14.3	0.0	42.9	28.6	40	7	3.57
7	担当教員は授業時間を毎回適切に使って、授業をしていましたか		0.0	0.0	0.0	46.8	53.2	0	47	4.53
8	授業の担当教員の熱意は感じられましたか		0.0	0.0	6.4	59.6	34.0	0	47	4.28
9	授業中に担当教員の声は良く聞こえましたか		0.0	4.3	2.1	31.9	61.7	0	47	4.51
10	板書の文字やプロジェクター、配布資料等の教材は見やすく、分かり易いものでしたか		0.0	2.1	0.0	17.0	80.9	0	47	4.77
11	担当教員は学生の理解度を見ながら講義を進めていましたか		0.0	6.4	6.4	46.8	40.4	0	47	4.21
12	学生の私語等の授業の妨げになる行為、あるいはいねむり等を担当教員は注意しましたか		0.0	6.4	0.0	21.3	72.3	0	47	4.60
13	この授業は、内容を伝える為の工夫がどの程度されていたと感じますか		0.0	0.0	19.1	21.3	59.6	0	47	4.40
14	この授業では、自分の意見を発表したり、他の人と討論する機会が設けられていましたか		14.9	14.9	23.4	19.1	27.7	0	47	3.30
15	あなたはこの授業により、どの程度、積極的に学習する態度・意識が身についたと思いますか		6.4	12.8	8.5	25.5	46.8	0	47	3.94
16	この授業に対する全体評価をしてみてください		0.0	2.1	8.5	59.6	29.8	0	47	4.17

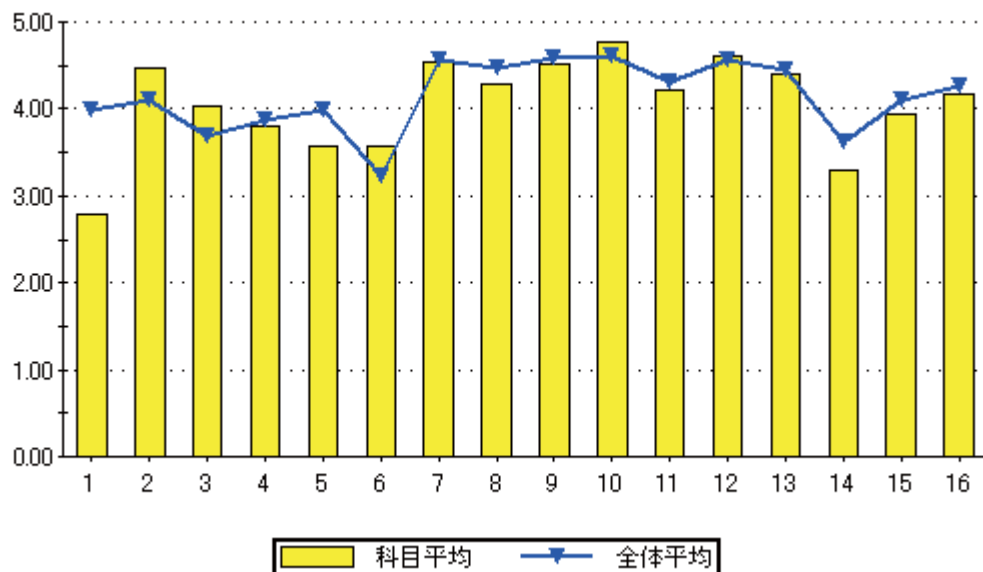

問16のグラフ

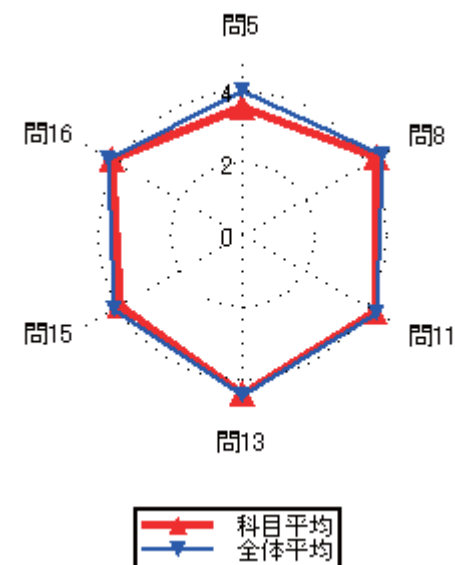
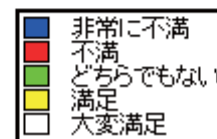

### 集計結果表（グラフ付き）

科目名	234 情報ネットワーク応用工学
教員氏名	馬場 伸一

		回答率 (%)					無効	有効	平均
		5	4	3	2	1			
		いいえ	概ね、いいえ	どちらでもない	概ね、はい	はい			
1	あなたのこの授業中の態度は、どの程度積極的かつ真剣でしたか	0.0	41.3	13.0	13.0	32.6	0	46	3.37
2	この授業では、自ら学習できるように、自主学習のポイントに関する指導・指示がされましたか。	0.0	6.5	4.3	28.3	60.9	0	46	4.43
3	あなたはこの授業に対して、自主学習（予習、復習）をどの程度行いましたか	2.2	4.3	19.6	23.9	50.0	0	46	4.15
4	あなたがこの授業に対して、あまり自主学習を行なわなかった理由は主に次のどれですか。	0.0	0.0	33.3	33.3	33.3	43	3	4.00
5	あなたはこの授業の内容を、どの程度理解しましたか	0.0	6.5	23.9	47.8	21.7	0	46	3.85
6	あなたがこの授業をあまり理解できなかった理由は主に次のどれですか	0.0	0.0	0.0	66.7	33.3	43	3	4.33
7	担当教員は授業時間を毎回適切に使って、授業をしていましたか	0.0	0.0	6.5	52.2	41.3	0	46	4.35
8	授業の担当教員の熱意は感じられましたか	2.2	0.0	4.3	43.5	50.0	0	46	4.39
9	授業中に担当教員の声は良く聞こえましたか	0.0	6.5	6.5	30.4	56.5	0	46	4.37
10	板書の文字やプロジェクター、配布資料等の教材は見やすく、分かり易いものでしたか	0.0	2.2	4.3	23.9	69.6	0	46	4.61
11	担当教員は学生の理解度を見ながら講義を進めていましたか	0.0	4.3	6.5	43.5	45.7	0	46	4.30
12	学生の私語等の授業の妨げになる行為、あるいはいねむり等を担当教員は注意しましたか	2.2	0.0	2.2	15.2	80.4	0	46	4.72
13	この授業は、内容を伝える為の工夫がどの程度されていたと感じますか	0.0	0.0	13.0	30.4	56.5	0	46	4.43
14	この授業では、自分の意見を発表したり、他の人と討論する機会が設けられていましたか	2.2	2.2	8.7	60.9	26.1	0	46	4.07
15	あなたはこの授業により、どの程度、積極的に学習する態度・意識が身についたと思いますか	0.0	0.0	4.3	26.1	69.6	0	46	4.65
16	この授業に対する全体評価をしてみてください	0.0	0.0	13.0	56.5	30.4	0	46	4.17

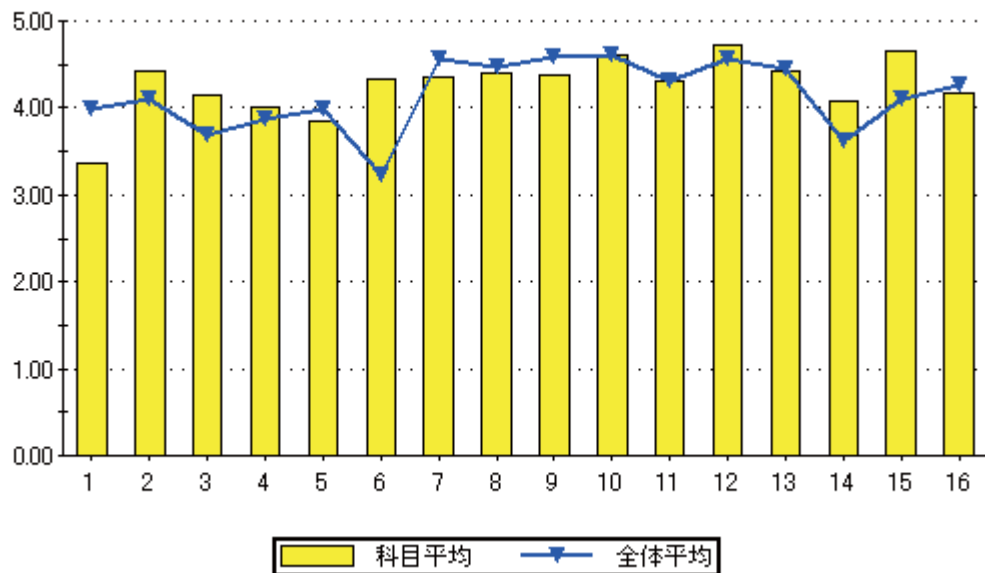

設問16のグラフ

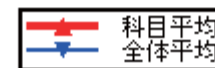
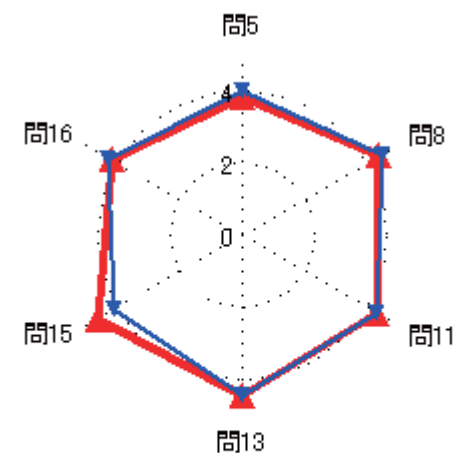
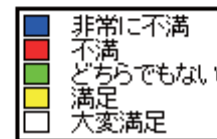

### 集計結果表（グラフ付き）

	科目名 235 情報通信ネットワークⅡ	教員氏名 馬場 伸一	回答率 (%)					無効	有効	平均
			5	4	3	2	1			
			いいえ	概ね、いいえ	どちらでもない	概ね、はい	はい			
1	あなたのこの授業中の態度は、どの程度積極的かつ真剣でしたか		5.9	23.5	29.4	20.6	20.6	0	34	3.26
2	この授業では、自ら学習できるように、自主学習のポイントに関する指導・指示がされましたか。		5.9	5.9	8.8	29.4	50.0	0	34	4.12
3	あなたはこの授業に対して、自主学習（予習、復習）をどの程度行いましたか		2.9	11.8	14.7	32.4	38.2	0	34	3.91
4	あなたがこの授業に対して、あまり自主学習を行なわなかった理由は主に次のどれですか。		40.0	20.0	0.0	40.0	0.0	29	5	2.40
5	あなたはこの授業の内容を、どの程度理解しましたか		0.0	11.8	47.1	20.6	20.6	0	34	3.50
6	あなたがこの授業をあまり理解できなかった理由は主に次のどれですか		50.0	0.0	0.0	50.0	0.0	30	4	2.50
7	担当教員は授業時間を毎回適切に使って、授業をしていましたか		0.0	0.0	8.8	38.2	52.9	0	34	4.44
8	授業の担当教員の熱意は感じられましたか		0.0	8.8	8.8	44.1	38.2	0	34	4.12
9	授業中に担当教員の声は良く聞こえましたか		5.9	8.8	2.9	41.2	41.2	0	34	4.03
10	板書の文字やプロジェクター、配布資料等の教材は見やすく、分かり易いものでしたか		2.9	2.9	5.9	32.4	55.9	0	34	4.35
11	担当教員は学生の理解度を見ながら講義を進めていましたか		11.8	8.8	2.9	32.4	44.1	0	34	3.88
12	学生の私語等の授業の妨げになる行為、あるいはいねむり等を担当教員は注意しましたか		5.9	2.9	2.9	17.6	70.6	0	34	4.44
13	この授業は、内容を伝える為の工夫がどの程度されていたと感じますか		2.9	5.9	17.6	23.5	50.0	0	34	4.12
14	この授業では、自分の意見を発表したり、他の人と討論する機会が設けられていましたか		17.6	26.5	11.8	23.5	20.6	0	34	3.03
15	あなたはこの授業により、どの程度、積極的に学習する態度・意識が身についたと思いますか		8.8	17.6	5.9	41.2	26.5	0	34	3.59
16	この授業に対する全体評価をしてみてください		0.0	5.9	20.6	44.1	29.4	0	34	3.97

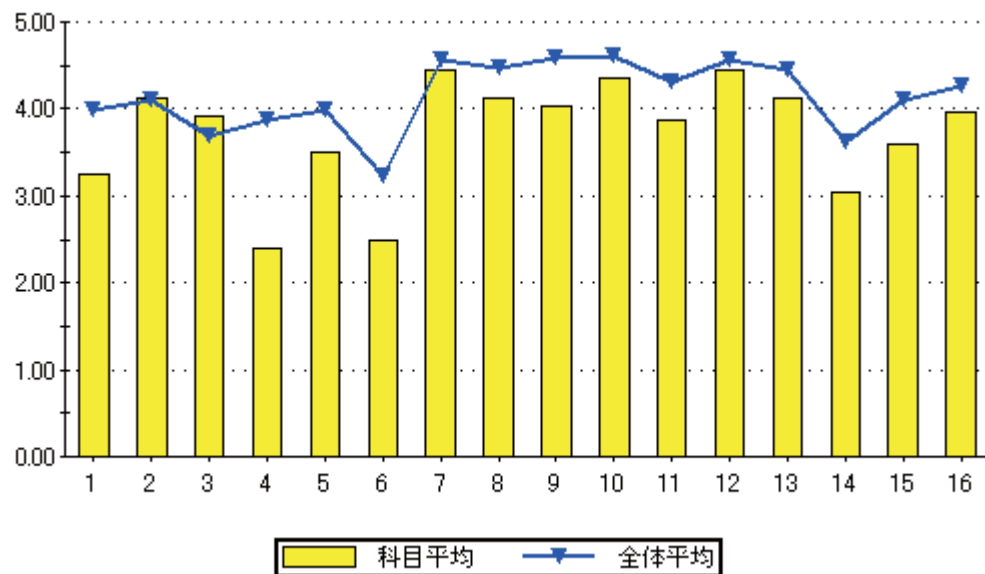

設問16のグラフ

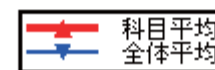
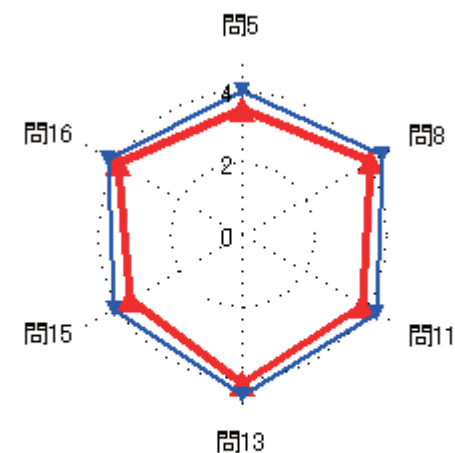
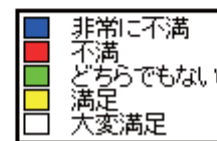

### 集計結果表（グラフ付き）

科目名	236 セキュリティマネジメント
教員氏名	馬場 伸一

		回答率 (%)					無効	有効	平均
		5	4	3	2	1			
		いいえ	概ね、いいえ	どちらでもない	概ね、はい	はい			
1	あなたのこの授業中の態度は、どの程度積極的かつ真剣でしたか	0.0	47.6	19.0	23.8	9.5	0	21	2.95
2	この授業では、自ら学習できるように、自主学習のポイントに関する指導・指示がされましたか。	0.0	0.0	4.8	23.8	71.4	0	21	4.67
3	あなたはこの授業に対して、自主学習（予習、復習）をどの程度行いましたか	4.8	4.8	4.8	33.3	52.4	0	21	4.24
4	あなたがこの授業に対して、あまり自主学習を行なわなかった理由は主に次のどれですか。	0.0	0.0	0.0	0.0	100.0	19	2	5.00
5	あなたはこの授業の内容を、どの程度理解しましたか	0.0	0.0	23.8	52.4	23.8	0	21	4.00
6	あなたがこの授業をあまり理解できなかった理由は主に次のどれですか	0.0	0.0	0.0	0.0	0.0	21	0	0.00
7	担当教員は授業時間を毎回適切に使って、授業をしていましたか	0.0	0.0	0.0	42.9	57.1	0	21	4.57
8	授業の担当教員の熱意は感じられましたか	0.0	0.0	0.0	61.9	38.1	0	21	4.38
9	授業中に担当教員の声は良く聞こえましたか	0.0	0.0	0.0	47.6	52.4	0	21	4.52
10	板書の文字やプロジェクター、配布資料等の教材は見やすく、分かり易いものでしたか	0.0	0.0	4.8	28.6	66.7	0	21	4.62
11	担当教員は学生の理解度を見ながら講義を進めていましたか	0.0	0.0	14.3	38.1	47.6	0	21	4.33
12	学生の私語等の授業の妨げになる行為、あるいはいねむり等を担当教員は注意しましたか	0.0	0.0	0.0	14.3	85.7	0	21	4.86
13	この授業は、内容を伝える為の工夫がどの程度されていたと感じますか	0.0	0.0	9.5	23.8	66.7	0	21	4.57
14	この授業では、自分の意見を発表したり、他の人と討論する機会が設けられていましたか	19.0	4.8	28.6	23.8	23.8	0	21	3.29
15	あなたはこの授業により、どの程度、積極的に学習する態度・意識が身についたと思いますか	0.0	9.5	0.0	38.1	52.4	0	21	4.33
16	この授業に対する全体評価をしてみてください	0.0	0.0	4.8	61.9	33.3	0	21	4.29

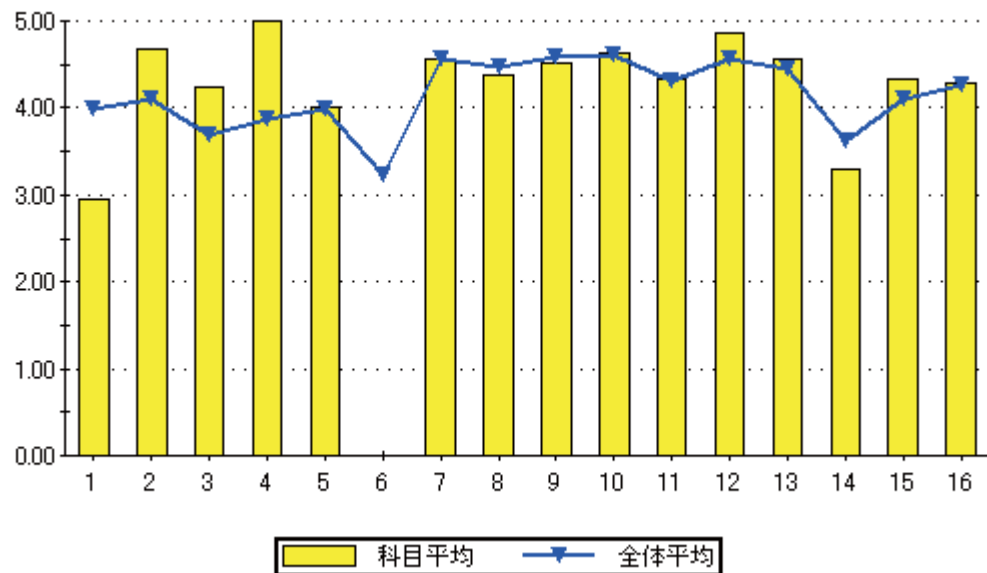

設問16のグラフ

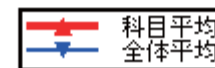
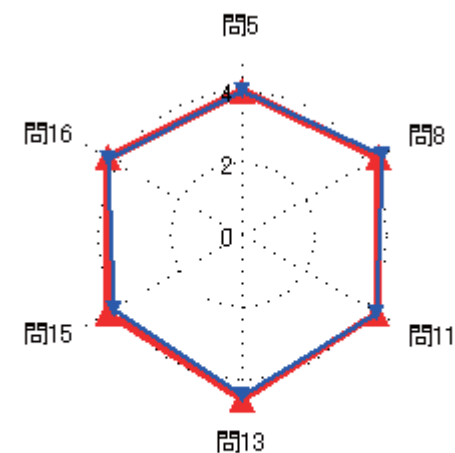
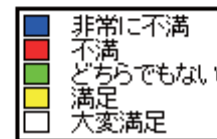
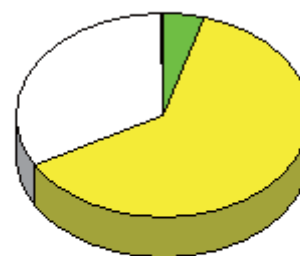

### 集計結果表（グラフ付き）

科目名	237 経済学Ⅱ
教員氏名	鈴木 康治

		回答率 (%)					無効	有効	平均
		5	4	3	2	1			
		いいえ	概ね、いいえ	どちらでもない	概ね、はい	はい			
1	あなたのこの授業中の態度は、どの程度積極的かつ真剣でしたか	0.0	0.0	0.0	0.0	100.0	0	1	5.00
2	この授業では、自ら学習できるように、自主学習のポイントに関する指導・指示がされましたか。	0.0	0.0	0.0	0.0	100.0	0	1	5.00
3	あなたはこの授業に対して、自主学習（予習、復習）をどの程度行いましたか	0.0	0.0	0.0	0.0	100.0	0	1	5.00
4	あなたがこの授業に対して、あまり自主学習を行なわなかった理由は主に次のどれですか。	0.0	0.0	0.0	0.0	0.0	1	0	0.00
5	あなたはこの授業の内容を、どの程度理解しましたか	0.0	0.0	0.0	0.0	100.0	0	1	5.00
6	あなたがこの授業をあまり理解できなかった理由は主に次のどれですか	0.0	0.0	0.0	0.0	0.0	1	0	0.00
7	担当教員は授業時間を毎回適切に使って、授業をしていましたか	0.0	0.0	0.0	0.0	100.0	0	1	5.00
8	授業の担当教員の熱意は感じられましたか	0.0	0.0	0.0	0.0	100.0	0	1	5.00
9	授業中に担当教員の声は良く聞こえましたか	0.0	0.0	0.0	0.0	100.0	0	1	5.00
10	板書の文字やプロジェクター、配布資料等の教材は見やすく、分かり易いものでしたか	0.0	0.0	0.0	0.0	100.0	0	1	5.00
11	担当教員は学生の理解度を見ながら講義を進めていましたか	0.0	0.0	0.0	0.0	100.0	0	1	5.00
12	学生の私語等の授業の妨げになる行為、あるいはいねむり等を担当教員は注意しましたか	0.0	0.0	0.0	0.0	100.0	0	1	5.00
13	この授業は、内容を伝える為の工夫がどの程度されていたと感じますか	0.0	0.0	0.0	0.0	100.0	0	1	5.00
14	この授業では、自分の意見を発表したり、他の人と討論する機会が設けられていましたか	0.0	0.0	0.0	0.0	100.0	0	1	5.00
15	あなたはこの授業により、どの程度、積極的に学習する態度・意識が身についたと思いますか	0.0	0.0	0.0	0.0	100.0	0	1	5.00
16	この授業に対する全体評価をしてみてください	0.0	0.0	0.0	0.0	100.0	0	1	5.00

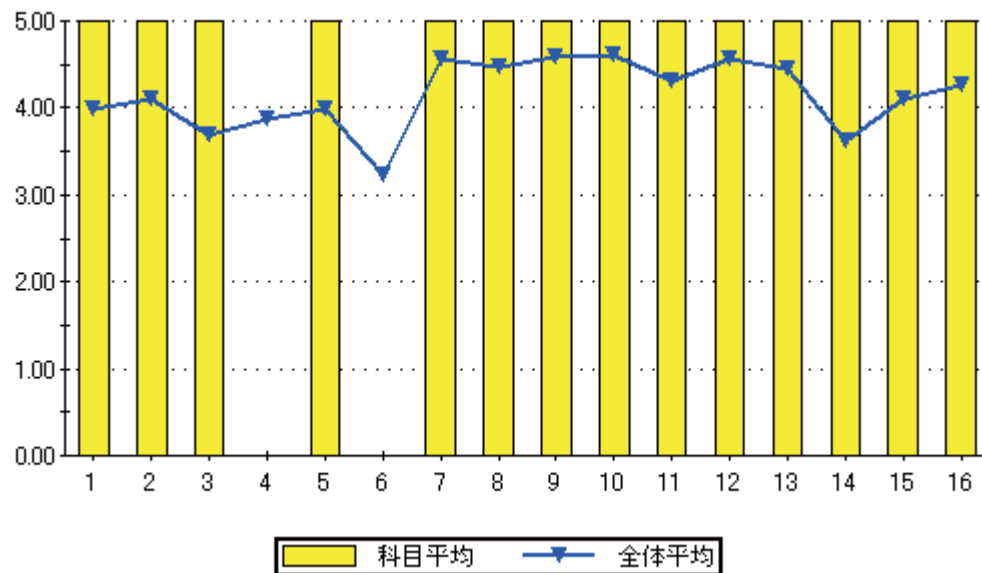

設問16のグラフ

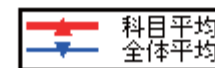
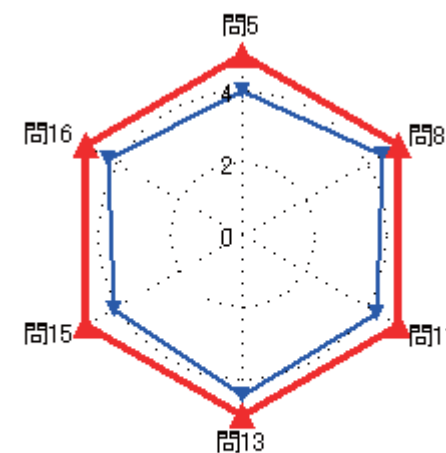
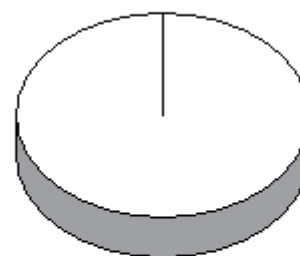



### 集計結果表（グラフ付き）

	科目名 238 ソフトウェア開発技法	教員氏名 當金 一郎	回答率 (%)					無効	有効	平均
			5	4	3	2	1			
			いいえ	概ね、いいえ	どちらでもない	概ね、はい	はい			
1	あなたのこの授業中の態度は、どの程度積極的かつ真剣でしたか		0.0	15.4	0.0	0.0	84.6	0	13	4.54
2	この授業では、自ら学習できるように、自主学習のポイントに関する指導・指示がされましたか。		30.8	7.7	0.0	15.4	46.2	0	13	3.38
3	あなたはこの授業に対して、自主学習（予習、復習）をどの程度行いましたか		38.5	0.0	7.7	23.1	30.8	0	13	3.08
4	あなたがこの授業に対して、あまり自主学習を行なわなかった理由は主に次のどれですか。		20.0	0.0	0.0	0.0	80.0	8	5	4.20
5	あなたはこの授業の内容を、どの程度理解しましたか		0.0	7.7	7.7	46.2	38.5	0	13	4.15
6	あなたがこの授業をあまり理解できなかった理由は主に次のどれですか		100.0	0.0	0.0	0.0	0.0	12	1	1.00
7	担当教員は授業時間を毎回適切に使って、授業をしていましたか		0.0	7.7	15.4	23.1	53.8	0	13	4.23
8	授業の担当教員の熱意は感じられましたか		0.0	7.7	7.7	46.2	38.5	0	13	4.15
9	授業中に担当教員の声は良く聞こえましたか		0.0	7.7	0.0	38.5	53.8	0	13	4.38
10	板書の文字やプロジェクター、配布資料等の教材は見やすく、分かり易いものでしたか		0.0	7.7	0.0	23.1	69.2	0	13	4.54
11	担当教員は学生の理解度を見ながら講義を進めていましたか		7.7	0.0	0.0	46.2	46.2	0	13	4.23
12	学生の私語等の授業の妨げになる行為、あるいはいねむり等を担当教員は注意しましたか		7.7	0.0	0.0	15.4	76.9	0	13	4.54
13	この授業は、内容を伝える為の工夫がどの程度されていたと感じますか		0.0	7.7	23.1	15.4	53.8	0	13	4.15
14	この授業では、自分の意見を発表したり、他の人と討論する機会が設けられていましたか		46.2	0.0	15.4	15.4	23.1	0	13	2.69
15	あなたはこの授業により、どの程度、積極的に学習する態度・意識が身についたと思いますか		15.4	23.1	0.0	23.1	38.5	0	13	3.46
16	この授業に対する全体評価をしてみてください		7.7	0.0	15.4	46.2	30.8	0	13	3.92

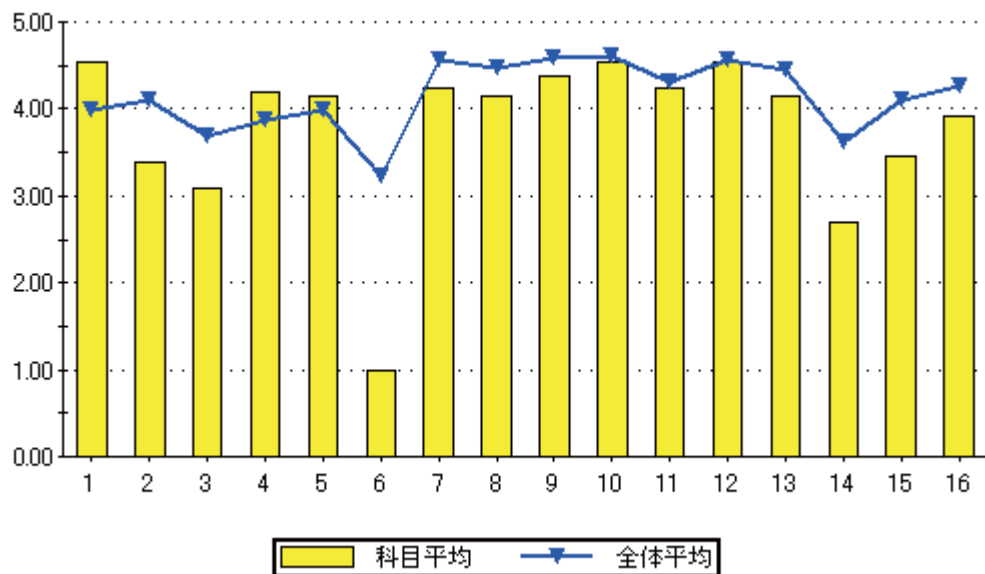

設問16のグラフ

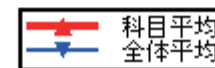
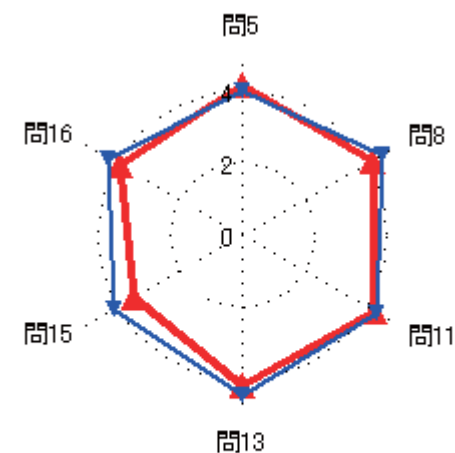
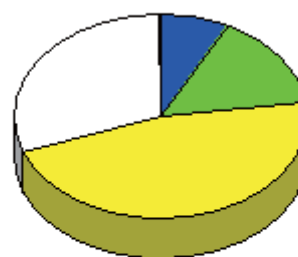

集計結果表（グラフ付き）

科目名	239 ベンチャービジネス論
教員氏名	當金 一郎

		回答率 (%)					無効	有効	平均
		5	4	3	2	1			
		いいえ	概ね、いいえ	どちらでもない	概ね、はい	はい			
1	あなたのこの授業中の態度は、どの程度積極的かつ真剣でしたか	0.0	0.0	0.0	42.9	57.1	0	7	4.57
2	この授業では、自ら学習できるように、自主学習のポイントに関する指導・指示がされましたか。	14.3	0.0	0.0	42.9	42.9	0	7	4.00
3	あなたはこの授業に対して、自主学習（予習、復習）をどの程度行いましたか	14.3	14.3	0.0	57.1	14.3	0	7	3.43
4	あなたがこの授業に対して、あまり自主学習を行なわなかった理由は主に次のどれですか。	0.0	0.0	0.0	0.0	100.0	5	2	5.00
5	あなたはこの授業の内容を、どの程度理解しましたか	0.0	0.0	28.6	42.9	28.6	0	7	4.00
6	あなたがこの授業をあまり理解できなかった理由は主に次のどれですか	0.0	0.0	0.0	0.0	0.0	7	0	0.00
7	担当教員は授業時間を毎回適切に使って、授業をしていましたか	0.0	0.0	0.0	42.9	57.1	0	7	4.57
8	授業の担当教員の熱意は感じられましたか	0.0	0.0	14.3	42.9	42.9	0	7	4.29
9	授業中に担当教員の声は良く聞こえましたか	0.0	0.0	0.0	42.9	57.1	0	7	4.57
10	板書の文字やプロジェクター、配布資料等の教材は見やすく、分かり易いものでしたか	0.0	0.0	0.0	14.3	85.7	0	7	4.86
11	担当教員は学生の理解度を見ながら講義を進めていましたか	0.0	28.6	0.0	28.6	42.9	0	7	3.86
12	学生の私語等の授業の妨げになる行為、あるいはいねむり等を担当教員は注意しましたか	0.0	0.0	0.0	28.6	71.4	0	7	4.71
13	この授業は、内容を伝える為の工夫がどの程度されていたと感じますか	0.0	0.0	0.0	57.1	42.9	0	7	4.43
14	この授業では、自分の意見を発表したり、他の人と討論する機会が設けられていましたか	28.6	28.6	14.3	14.3	14.3	0	7	2.57
15	あなたはこの授業により、どの程度、積極的に学習する態度・意識が身についたと思いますか	0.0	42.9	0.0	28.6	28.6	0	7	3.43
16	この授業に対する全体評価をしてみてください	0.0	0.0	0.0	71.4	28.6	0	7	4.29

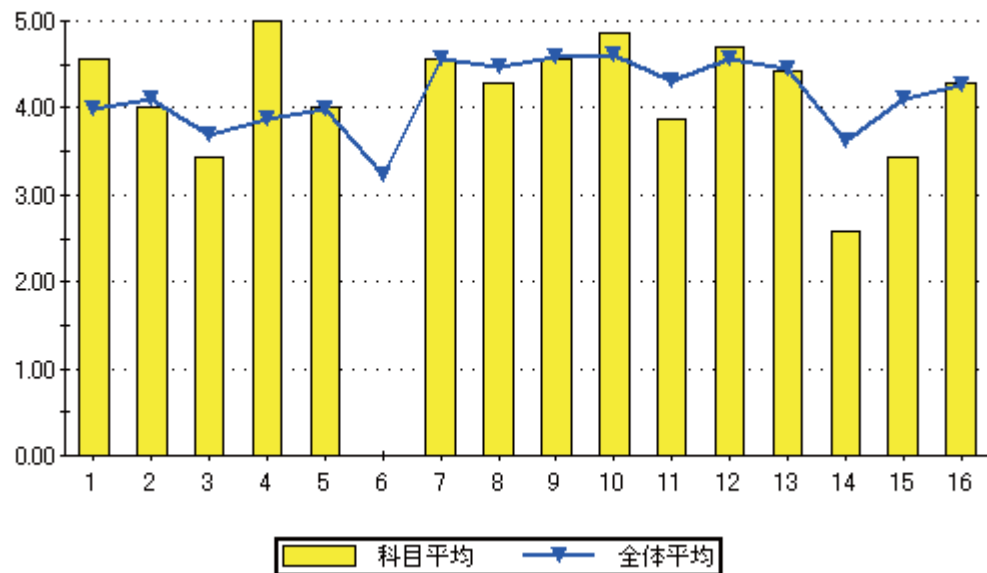

設問16のグラフ

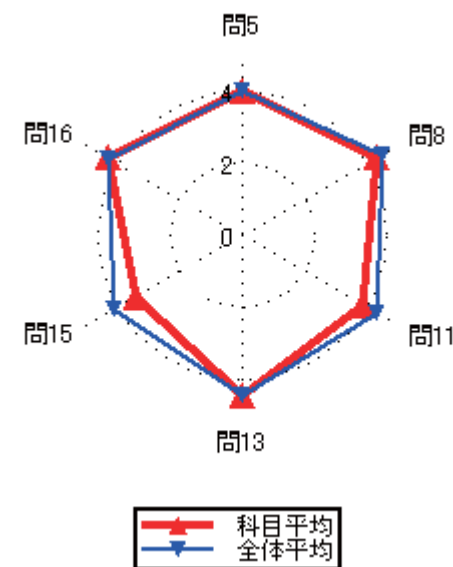

### 集計結果表（グラフ付き）

	科目名 240 情報・電子基礎数理Ⅱ	教員氏名 當金 一郎	回答率 (%)					無効	有効	平均
			5	4	3	2	1			
			いいえ	概ね、いいえ	どちらでもない	概ね、はい	はい			
1	あなたのこの授業中の態度は、どの程度積極的かつ真剣でしたか		2.1	18.8	25.0	16.7	37.5	0	48	3.69
2	この授業では、自ら学習できるように、自主学習のポイントに関する指導・指示がされましたか。		4.2	10.4	22.9	33.3	29.2	0	48	3.73
3	あなたはこの授業に対して、自主学習（予習、復習）をどの程度行いましたか		6.3	16.7	20.8	29.2	27.1	0	48	3.54
4	あなたがこの授業に対して、あまり自主学習を行なわなかった理由は主に次のどれですか。		18.2	18.2	9.1	27.3	27.3	37	11	3.27
5	あなたはこの授業の内容を、どの程度理解しましたか		2.1	2.1	18.8	58.3	18.8	0	48	3.90
6	あなたがこの授業をあまり理解できなかった理由は主に次のどれですか		0.0	0.0	0.0	50.0	50.0	46	2	4.50
7	担当教員は授業時間を毎回適切に使って、授業をしていましたか		2.1	4.2	16.7	29.2	47.9	0	48	4.17
8	授業の担当教員の熱意は感じられましたか		2.1	2.1	12.5	50.0	33.3	0	48	4.10
9	授業中に担当教員の声は良く聞こえましたか		2.1	8.3	8.3	29.2	52.1	0	48	4.21
10	板書の文字やプロジェクター、配布資料等の教材は見やすく、分かり易いものでしたか		2.1	16.7	0.0	14.6	66.7	0	48	4.27
11	担当教員は学生の理解度を見ながら講義を進めていましたか		10.4	8.3	10.4	39.6	31.3	0	48	3.73
12	学生の私語等の授業の妨げになる行為、あるいはいねむり等を担当教員は注意しましたか		6.3	2.1	4.2	12.5	75.0	0	48	4.48
13	この授業は、内容を伝える為の工夫がどの程度されていたと感じますか		6.3	4.2	10.4	29.2	50.0	0	48	4.13
14	この授業では、自分の意見を発表したり、他の人と討論する機会が設けられていましたか		33.3	14.6	18.8	14.6	18.8	0	48	2.71
15	あなたはこの授業により、どの程度、積極的に学習する態度・意識が身についたと思いますか		10.4	14.6	22.9	27.1	25.0	0	48	3.42
16	この授業に対する全体評価をしてみてください		0.0	4.2	18.8	52.1	25.0	0	48	3.98

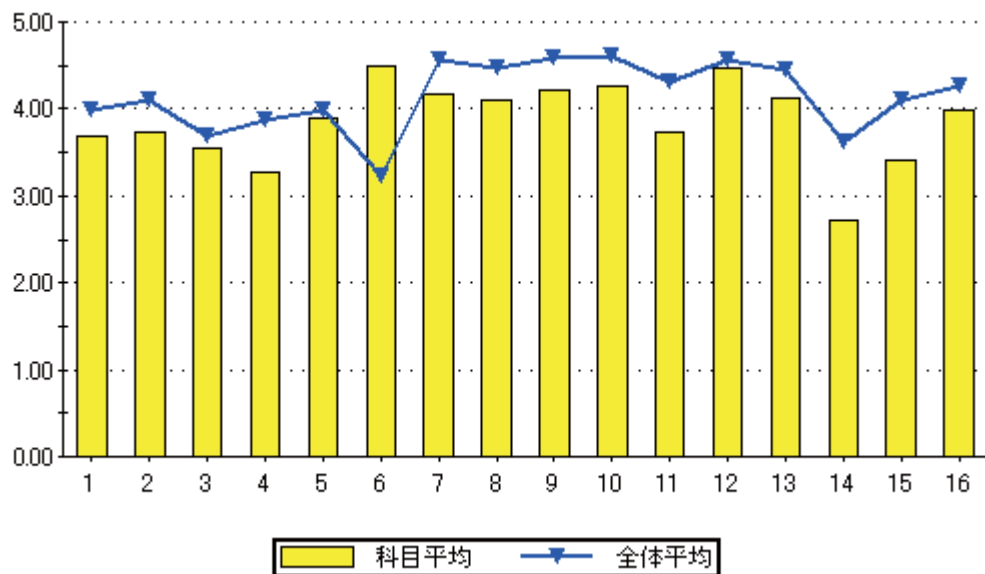

設問16のグラフ

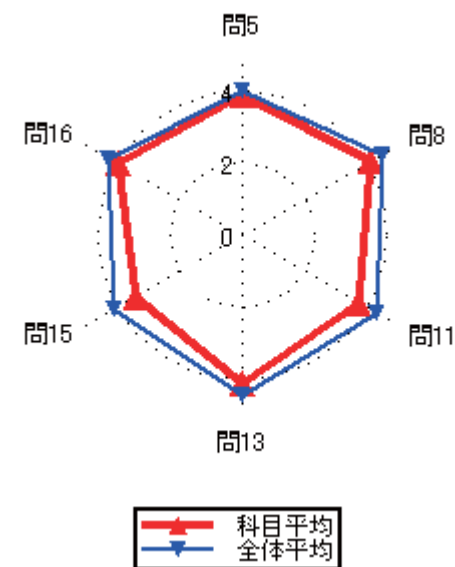
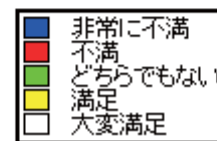
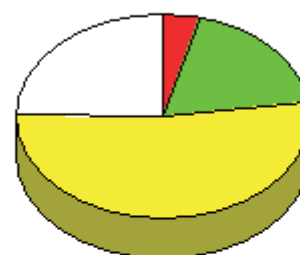

### 集計結果表（グラフ付き）

	科目名	241 電気回路Ⅱ	回答率 (%)					無効	有効	平均
			5	4	3	2	1			
	教員氏名	當金 一郎	いいえ	概ね、いいえ	どちらでもない	概ね、はい	はい			
1	あなたのこの授業中の態度は、どの程度積極的かつ真剣でしたか		5.9	5.9	26.5	20.6	41.2	0	34	3.85
2	この授業では、自ら学習できるように、自主学習のポイントに関する指導・指示がされましたか。		2.9	2.9	14.7	38.2	41.2	0	34	4.12
3	あなたはこの授業に対して、自主学習（予習、復習）をどの程度行いましたか		11.8	8.8	14.7	32.4	32.4	0	34	3.65
4	あなたがこの授業に対して、あまり自主学習を行なわなかった理由は主に次のどれですか。		14.3	14.3	14.3	28.6	28.6	27	7	3.43
5	あなたはこの授業の内容を、どの程度理解しましたか		2.9	5.9	20.6	47.1	23.5	0	34	3.82
6	あなたがこの授業をあまり理解できなかった理由は主に次のどれですか		33.3	0.0	0.0	66.7	0.0	31	3	3.00
7	担当教員は授業時間を毎回適切に使って、授業をしていましたか		0.0	2.9	14.7	23.5	58.8	0	34	4.38
8	授業の担当教員の熱意は感じられましたか		2.9	0.0	14.7	50.0	32.4	0	34	4.09
9	授業中に担当教員の声は良く聞こえましたか		0.0	5.9	8.8	50.0	35.3	0	34	4.15
10	板書の文字やプロジェクター、配布資料等の教材は見やすく、分かり易いものでしたか		0.0	11.8	2.9	20.6	64.7	0	34	4.38
11	担当教員は学生の理解度を見ながら講義を進めていましたか		5.9	8.8	20.6	32.4	32.4	0	34	3.76
12	学生の私語等の授業の妨げになる行為、あるいはいねむり等を担当教員は注意しましたか		2.9	2.9	8.8	17.6	67.6	0	34	4.44
13	この授業は、内容を伝える為の工夫がどの程度されていたと感じますか		2.9	5.9	11.8	29.4	50.0	0	34	4.18
14	この授業では、自分の意見を発表したり、他の人と討論する機会が設けられていましたか		41.2	14.7	5.9	17.6	20.6	0	34	2.62
15	あなたはこの授業により、どの程度、積極的に学習する態度・意識が身についたと思いますか		2.9	20.6	14.7	26.5	35.3	0	34	3.71
16	この授業に対する全体評価をしてみてください		0.0	2.9	17.6	47.1	32.4	0	34	4.09

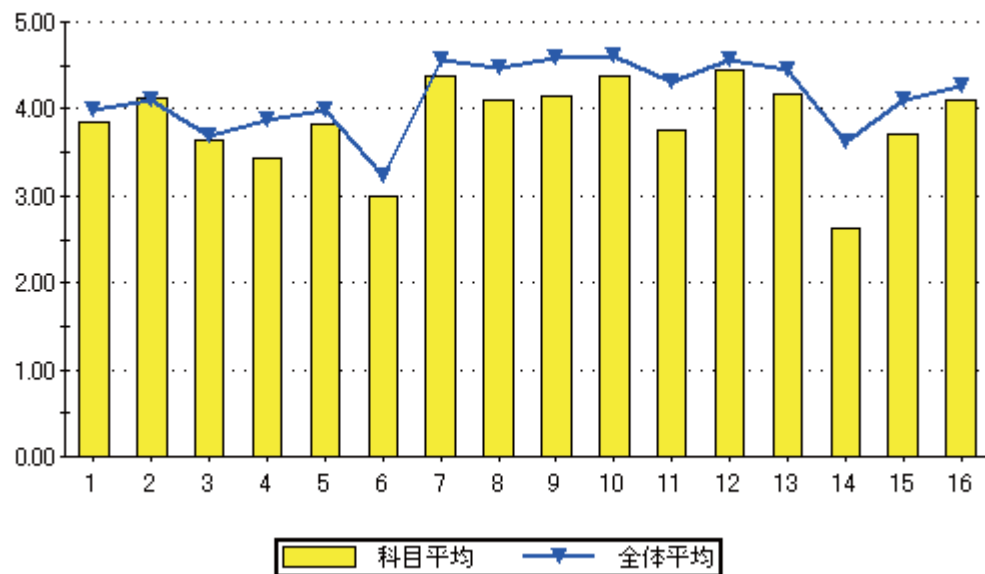

設問16のグラフ

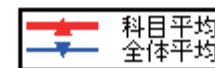
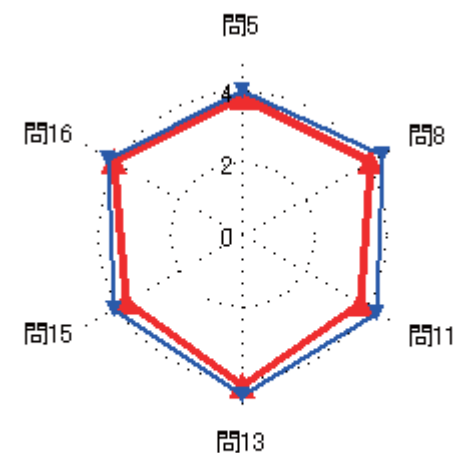
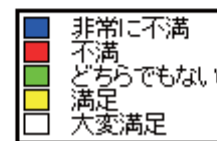

### 集計結果表（グラフ付き）

科目名	301 自動車工学Ⅱ
教員氏名	仮屋 孝二

		回答率 (%)					無効	有効	平均
		5	4	3	2	1			
		いいえ	概ね、いいえ	どちらでもない	概ね、はい	はい			
1	あなたのこの授業中の態度は、どの程度積極的かつ真剣でしたか	0.0	20.0	0.0	20.0	60.0	0	5	4.20
2	この授業では、自ら学習できるように、自主学習のポイントに関する指導・指示がされましたか。	0.0	0.0	20.0	40.0	40.0	0	5	4.20
3	あなたはこの授業に対して、自主学習（予習、復習）をどの程度行いましたか	20.0	0.0	20.0	40.0	20.0	0	5	3.40
4	あなたがこの授業に対して、あまり自主学習を行なわなかった理由は主に次のどれですか。	0.0	0.0	0.0	100.0	0.0	4	1	4.00
5	あなたはこの授業の内容を、どの程度理解しましたか	0.0	0.0	20.0	60.0	20.0	0	5	4.00
6	あなたがこの授業をあまり理解できなかった理由は主に次のどれですか	0.0	0.0	0.0	0.0	0.0	5	0	0.00
7	担当教員は授業時間を毎回適切に使って、授業をしていましたか	0.0	0.0	0.0	0.0	100.0	0	5	5.00
8	授業の担当教員の熱意は感じられましたか	0.0	0.0	0.0	0.0	100.0	0	5	5.00
9	授業中に担当教員の声は良く聞こえましたか	0.0	0.0	0.0	0.0	100.0	0	5	5.00
10	板書の文字やプロジェクター、配布資料等の教材は見やすく、分かり易いものでしたか	0.0	0.0	0.0	0.0	100.0	0	5	5.00
11	担当教員は学生の理解度を見ながら講義を進めていましたか	0.0	0.0	0.0	20.0	80.0	0	5	4.80
12	学生の私語等の授業の妨げになる行為、あるいはいねむり等を担当教員は注意しましたか	0.0	0.0	0.0	40.0	60.0	0	5	4.60
13	この授業は、内容を伝える為の工夫がどの程度されていたと感じますか	0.0	0.0	20.0	20.0	60.0	0	5	4.40
14	この授業では、自分の意見を発表したり、他の人と討論する機会が設けられていましたか	0.0	20.0	40.0	20.0	20.0	0	5	3.40
15	あなたはこの授業により、どの程度、積極的に学習する態度・意識が身についたと思いますか	0.0	20.0	20.0	40.0	20.0	0	5	3.60
16	この授業に対する全体評価をしてみてください	0.0	0.0	0.0	40.0	60.0	0	5	4.60

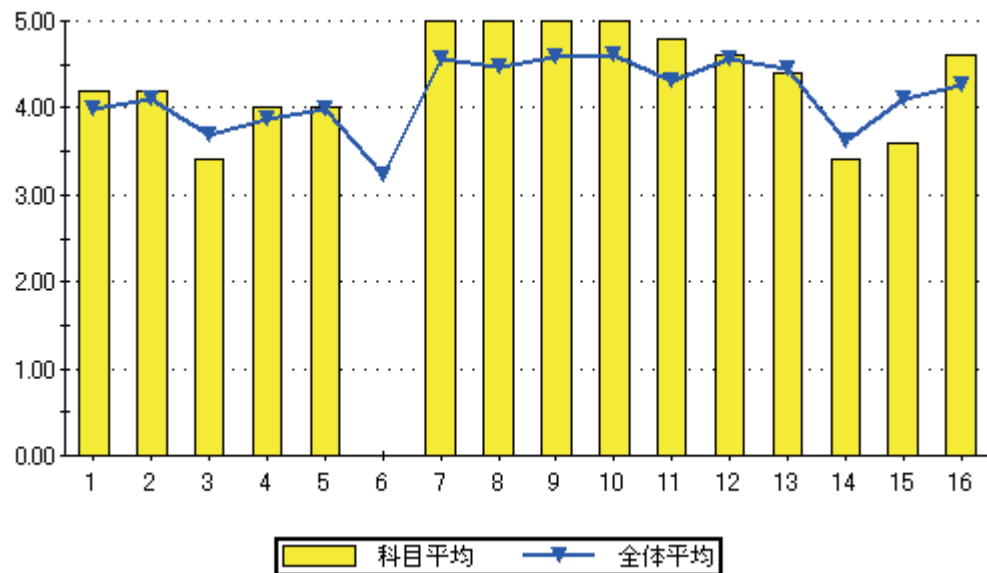

設問16のグラフ

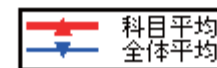
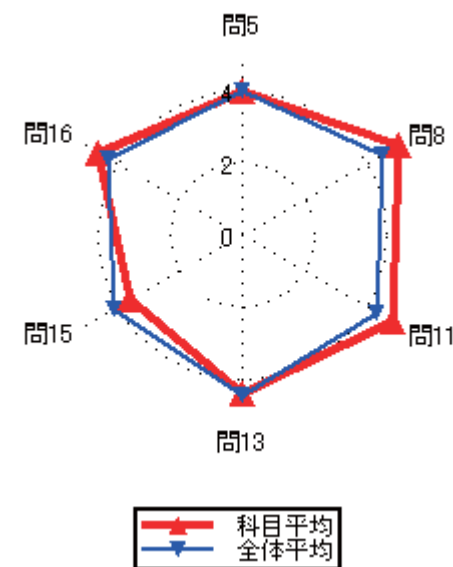
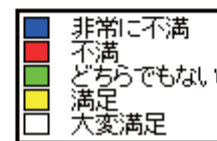

### 集計結果表（グラフ付き）

	科目名	302 自動車検査	回答率 (%)					無効	有効	平均
			5	4	3	2	1			
	教員氏名	仮屋 孝二	いいえ	概ね、いいえ	どちらでもない	概ね、はい	はい			
1	あなたのこの授業中の態度は、どの程度積極的かつ真剣でしたか		0.0	33.3	0.0	16.7	50.0	0	6	3.83
2	この授業では、自ら学習できるように、自主学習のポイントに関する指導・指示がされましたか。		0.0	0.0	16.7	33.3	50.0	0	6	4.33
3	あなたはこの授業に対して、自主学習（予習、復習）をどの程度行いましたか		16.7	0.0	16.7	33.3	33.3	0	6	3.67
4	あなたがこの授業に対して、あまり自主学習を行なわなかった理由は主に次のどれですか。		0.0	0.0	0.0	100.0	0.0	5	1	4.00
5	あなたはこの授業の内容を、どの程度理解しましたか		0.0	0.0	16.7	50.0	33.3	0	6	4.17
6	あなたがこの授業をあまり理解できなかった理由は主に次のどれですか		0.0	0.0	0.0	0.0	0.0	6	0	0.00
7	担当教員は授業時間を毎回適切に使って、授業をしていましたか		0.0	0.0	0.0	0.0	100.0	0	6	5.00
8	授業の担当教員の熱意は感じられましたか		0.0	0.0	0.0	16.7	83.3	0	6	4.83
9	授業中に担当教員の声は良く聞こえましたか		0.0	0.0	0.0	0.0	100.0	0	6	5.00
10	板書の文字やプロジェクター、配布資料等の教材は見やすく、分かり易いものでしたか		0.0	0.0	0.0	0.0	100.0	0	6	5.00
11	担当教員は学生の理解度を見ながら講義を進めていましたか		0.0	0.0	0.0	16.7	83.3	0	6	4.83
12	学生の私語等の授業の妨げになる行為、あるいはいねむり等を担当教員は注意しましたか		0.0	0.0	0.0	16.7	83.3	0	6	4.83
13	この授業は、内容を伝える為の工夫がどの程度されていたと感じますか		0.0	0.0	0.0	33.3	66.7	0	6	4.67
14	この授業では、自分の意見を発表したり、他の人と討論する機会が設けられていましたか		0.0	16.7	33.3	16.7	33.3	0	6	3.67
15	あなたはこの授業により、どの程度、積極的に学習する態度・意識が身についたと思いますか		0.0	16.7	16.7	33.3	33.3	0	6	3.83
16	この授業に対する全体評価をしてみてください		0.0	0.0	0.0	33.3	66.7	0	6	4.67

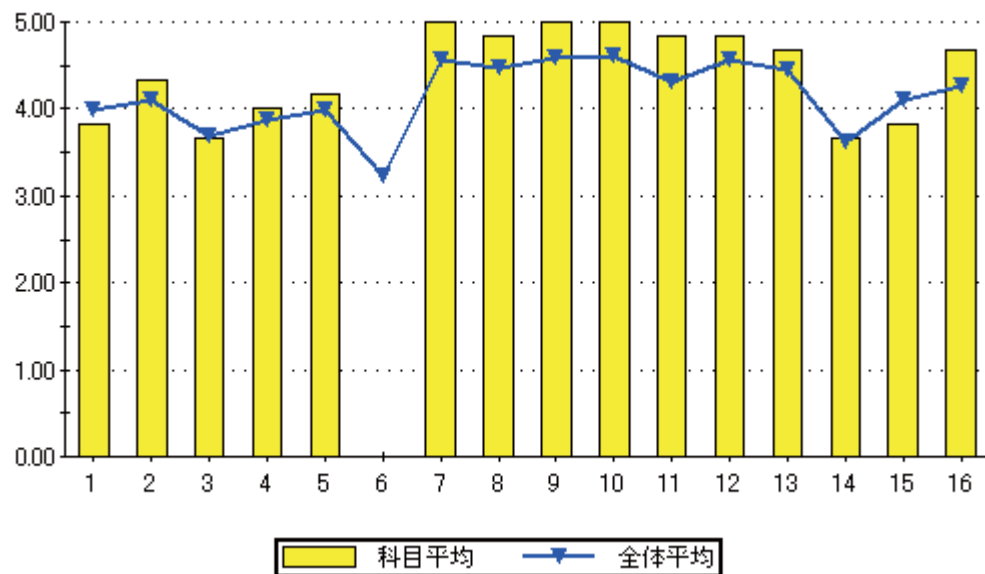

設問16のグラフ

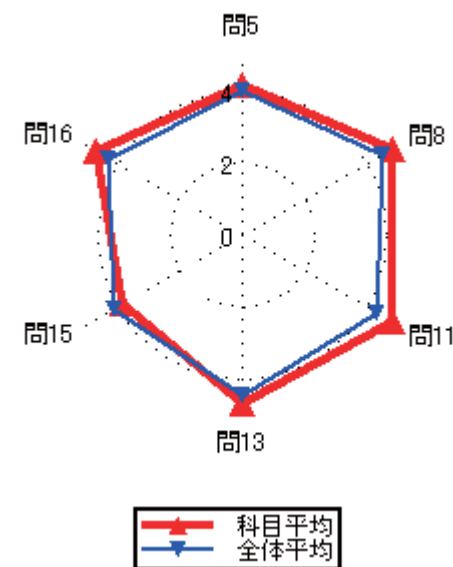
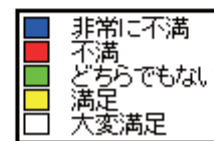

### 集計結果表（グラフ付き）

科目名	303 自動車法規
教員氏名	仮屋 孝二

		回答率 (%)					無効	有効	平均
		5	4	3	2	1			
		いいえ	概ね、いいえ	どちらでもない	概ね、はい	はい			
1	あなたのこの授業中の態度は、どの程度積極的かつ真剣でしたか	0.0	20.0	10.0	10.0	60.0	0	10	4.10
2	この授業では、自ら学習できるように、自主学習のポイントに関する指導・指示がされましたか。	0.0	0.0	10.0	10.0	80.0	0	10	4.70
3	あなたはこの授業に対して、自主学習（予習、復習）をどの程度行いましたか	0.0	10.0	20.0	30.0	40.0	0	10	4.00
4	あなたがこの授業に対して、あまり自主学習を行なわなかった理由は主に次のどれですか。	0.0	0.0	0.0	100.0	0.0	9	1	4.00
5	あなたはこの授業の内容を、どの程度理解しましたか	0.0	0.0	0.0	50.0	50.0	0	10	4.50
6	あなたがこの授業をあまり理解できなかった理由は主に次のどれですか	0.0	0.0	0.0	0.0	0.0	10	0	0.00
7	担当教員は授業時間を毎回適切に使って、授業をしていましたか	0.0	0.0	10.0	20.0	70.0	0	10	4.60
8	授業の担当教員の熱意は感じられましたか	0.0	0.0	0.0	20.0	80.0	0	10	4.80
9	授業中に担当教員の声は良く聞こえましたか	0.0	0.0	10.0	0.0	90.0	0	10	4.80
10	板書の文字やプロジェクター、配布資料等の教材は見やすく、分かり易いものでしたか	0.0	0.0	10.0	0.0	90.0	0	10	4.80
11	担当教員は学生の理解度を見ながら講義を進めていましたか	0.0	0.0	0.0	20.0	80.0	0	10	4.80
12	学生の私語等の授業の妨げになる行為、あるいはいねむり等を担当教員は注意しましたか	0.0	0.0	20.0	0.0	80.0	0	10	4.60
13	この授業は、内容を伝える為の工夫がどの程度されていたと感じますか	0.0	0.0	20.0	0.0	80.0	0	10	4.60
14	この授業では、自分の意見を発表したり、他の人と討論する機会が設けられていましたか	0.0	20.0	0.0	20.0	60.0	0	10	4.20
15	あなたはこの授業により、どの程度、積極的に学習する態度・意識が身についたと思いますか	10.0	10.0	0.0	20.0	60.0	0	10	4.10
16	この授業に対する全体評価をしてみてください	0.0	0.0	0.0	30.0	70.0	0	10	4.70

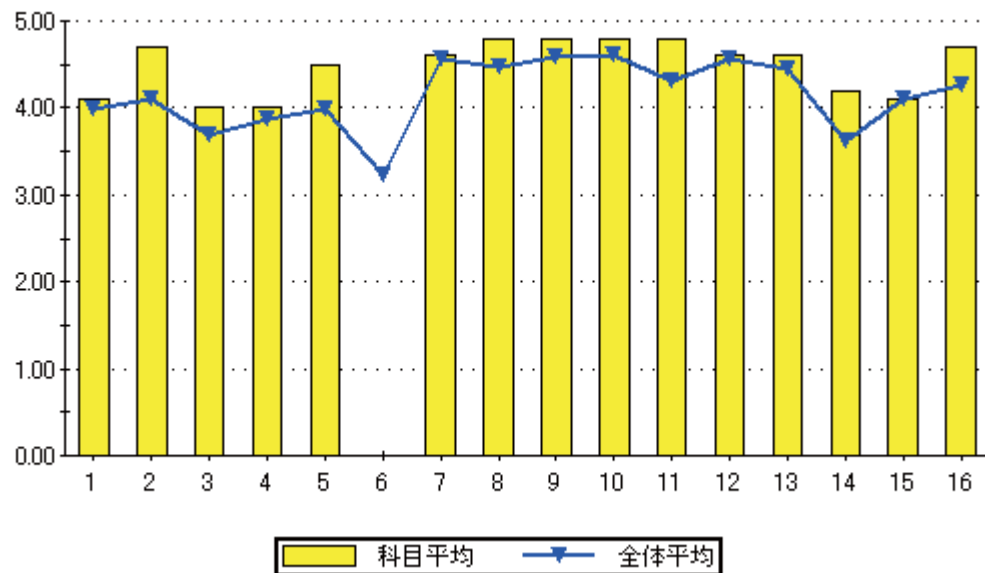

設問16のグラフ

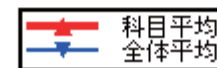
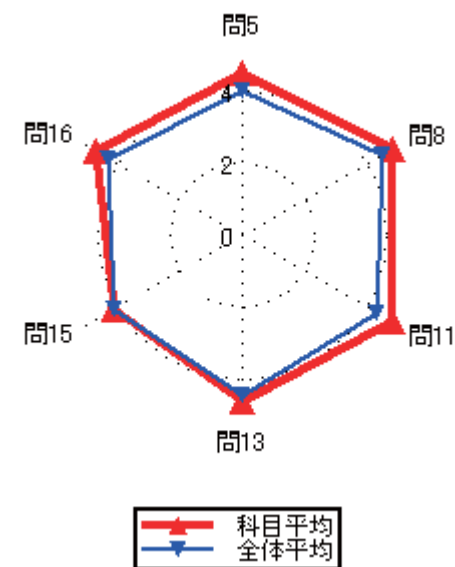
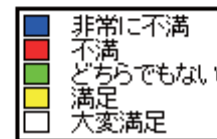

### 集計結果表（グラフ付き）

	科目名 304 機械要素強度学	教員氏名 喜納 昌司	回答率 (%)					無効	有効	平均
			5	4	3	2	1			
			いいえ	概ね、いいえ	どちらでもない	概ね、はい	はい			
1	あなたのこの授業中の態度は、どの程度積極的かつ真剣でしたか		0.0	0.0	0.0	33.3	66.7	0	6	4.67
2	この授業では、自ら学習できるように、自主学習のポイントに関する指導・指示がされましたか。		16.7	0.0	0.0	50.0	33.3	0	6	3.83
3	あなたはこの授業に対して、自主学習（予習、復習）をどの程度行いましたか		16.7	0.0	0.0	33.3	50.0	0	6	4.00
4	あなたがこの授業に対して、あまり自主学習を行なわなかった理由は主に次のどれですか。		0.0	0.0	0.0	0.0	100.0	5	1	5.00
5	あなたはこの授業の内容を、どの程度理解しましたか		0.0	0.0	0.0	66.7	33.3	0	6	4.33
6	あなたがこの授業をあまり理解できなかった理由は主に次のどれですか		0.0	0.0	0.0	0.0	0.0	6	0	0.00
7	担当教員は授業時間を毎回適切に使って、授業をしていましたか		0.0	0.0	0.0	50.0	50.0	0	6	4.50
8	授業の担当教員の熱意は感じられましたか		0.0	0.0	0.0	83.3	16.7	0	6	4.17
9	授業中に担当教員の声は良く聞こえましたか		0.0	0.0	0.0	33.3	66.7	0	6	4.67
10	板書の文字やプロジェクター、配布資料等の教材は見やすく、分かり易いものでしたか		0.0	0.0	0.0	33.3	66.7	0	6	4.67
11	担当教員は学生の理解度を見ながら講義を進めていましたか		0.0	0.0	16.7	16.7	66.7	0	6	4.50
12	学生の私語等の授業の妨げになる行為、あるいはいねむり等を担当教員は注意しましたか		0.0	0.0	16.7	16.7	66.7	0	6	4.50
13	この授業は、内容を伝える為の工夫がどの程度されていたと感じますか		0.0	0.0	16.7	16.7	66.7	0	6	4.50
14	この授業では、自分の意見を発表したり、他の人と討論する機会が設けられていましたか		16.7	0.0	16.7	50.0	16.7	0	6	3.50
15	あなたはこの授業により、どの程度、積極的に学習する態度・意識が身についたと思いますか		0.0	0.0	16.7	33.3	50.0	0	6	4.33
16	この授業に対する全体評価をしてみてください		0.0	0.0	0.0	66.7	33.3	0	6	4.33

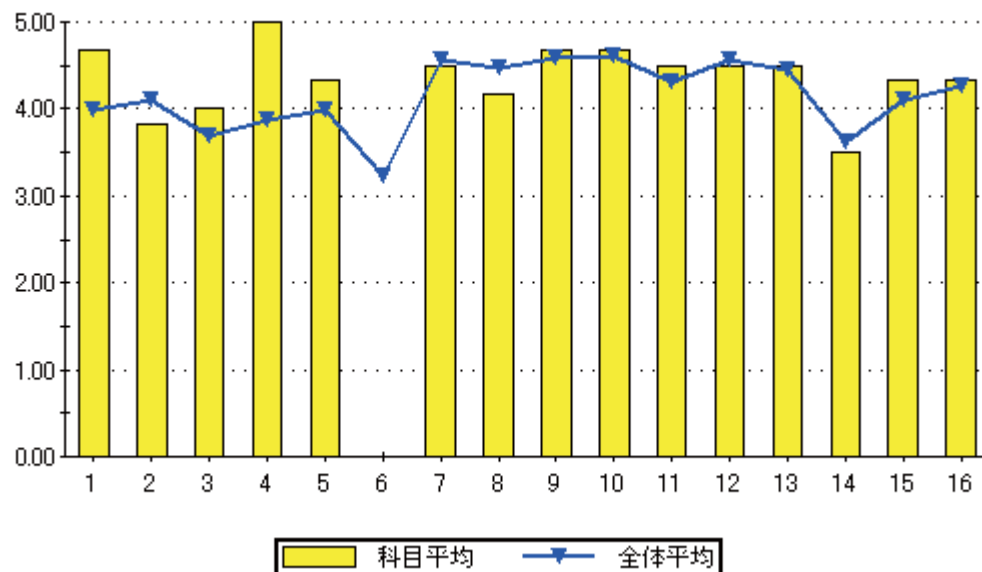

設問16のグラフ

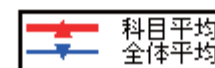
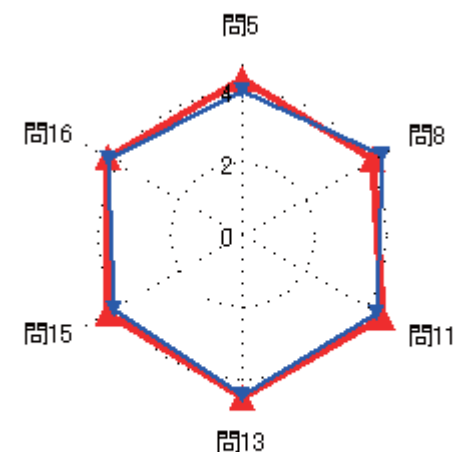
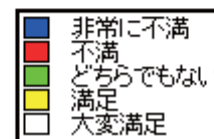
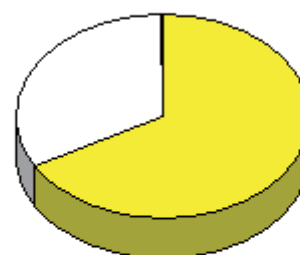



### 集計結果表（グラフ付き）

	科目名	305 メカトロニクス概論	回答率 (%)					無効	有効	平均
			5	4	3	2	1			
	教員氏名	喜納 昌司	いいえ	概ね、いいえ	どちらでもない	概ね、はい	はい			
1	あなたのこの授業中の態度は、どの程度積極的かつ真剣でしたか		0.0	0.0	11.1	44.4	44.4	0	9	4.33
2	この授業では、自ら学習できるように、自主学習のポイントに関する指導・指示がされましたか。		0.0	11.1	0.0	44.4	44.4	0	9	4.22
3	あなたはこの授業に対して、自主学習（予習、復習）をどの程度行いましたか		11.1	11.1	0.0	44.4	33.3	0	9	3.78
4	あなたがこの授業に対して、あまり自主学習を行なわなかった理由は主に次のどれですか。		0.0	0.0	50.0	0.0	50.0	7	2	4.00
5	あなたはこの授業の内容を、どの程度理解しましたか		0.0	0.0	22.2	44.4	33.3	0	9	4.11
6	あなたがこの授業をあまり理解できなかった理由は主に次のどれですか		0.0	0.0	0.0	0.0	0.0	9	0	0.00
7	担当教員は授業時間を毎回適切に使って、授業をしていましたか		0.0	0.0	0.0	44.4	55.6	0	9	4.56
8	授業の担当教員の熱意は感じられましたか		0.0	0.0	0.0	44.4	55.6	0	9	4.56
9	授業中に担当教員の声は良く聞こえましたか		0.0	0.0	0.0	33.3	66.7	0	9	4.67
10	板書の文字やプロジェクター、配布資料等の教材は見やすく、分かり易いものでしたか		0.0	0.0	0.0	33.3	66.7	0	9	4.67
11	担当教員は学生の理解度を見ながら講義を進めていましたか		0.0	0.0	0.0	44.4	55.6	0	9	4.56
12	学生の私語等の授業の妨げになる行為、あるいはいねむり等を担当教員は注意しましたか		0.0	0.0	0.0	33.3	66.7	0	9	4.67
13	この授業は、内容を伝える為の工夫がどの程度されていたと感じますか		0.0	0.0	0.0	44.4	55.6	0	9	4.56
14	この授業では、自分の意見を発表したり、他の人と討論する機会が設けられていましたか		11.1	0.0	0.0	44.4	44.4	0	9	4.11
15	あなたはこの授業により、どの程度、積極的に学習する態度・意識が身についたと思いますか		0.0	0.0	0.0	66.7	33.3	0	9	4.33
16	この授業に対する全体評価をしてみてください		0.0	0.0	0.0	22.2	77.8	0	9	4.78

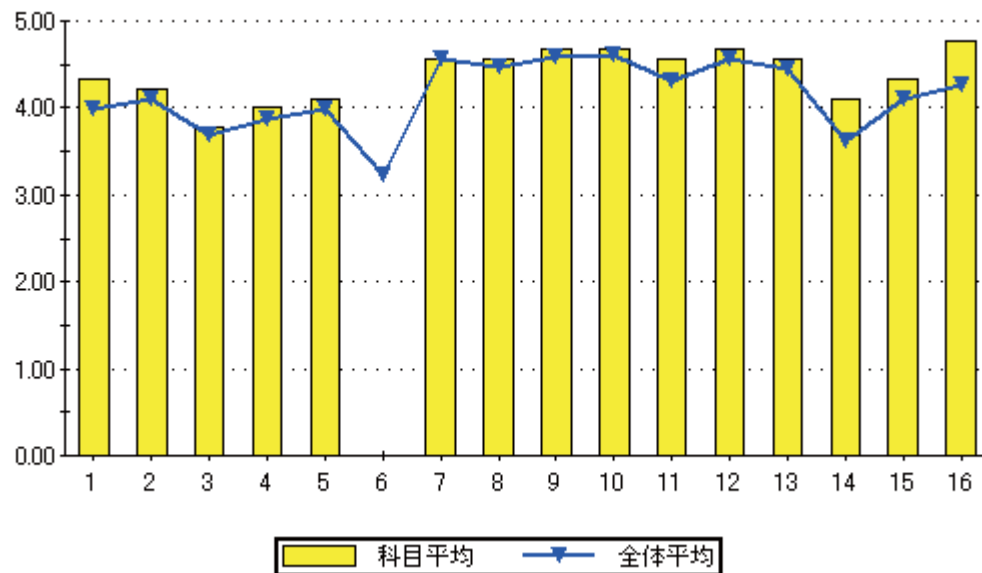

設問16のグラフ

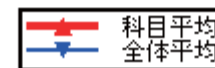
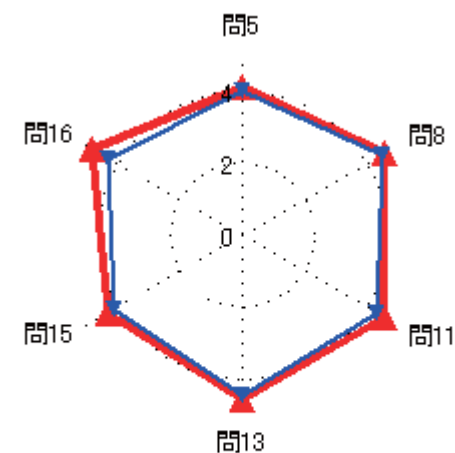
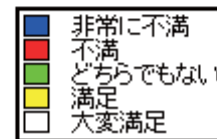
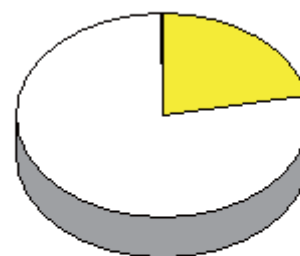

### 集計結果表（グラフ付き）

科目名	306 機械工作実習
教員氏名	喜納 昌司

		回答率 (%)					無効	有効	平均
		5	4	3	2	1			
		いいえ	概ね、いいえ	どちらでもない	概ね、はい	はい			
1	あなたのこの授業中の態度は、どの程度積極的かつ真剣でしたか	0.0	0.0	25.0	25.0	50.0	0	4	4.25
2	この授業では、自ら学習できるように、自主学習のポイントに関する指導・指示がされましたか。	25.0	0.0	0.0	50.0	25.0	0	4	3.50
3	あなたはこの授業に対して、自主学習（予習、復習）をどの程度行いましたか	25.0	0.0	0.0	25.0	50.0	0	4	3.75
4	あなたがこの授業に対して、あまり自主学習を行なわなかった理由は主に次のどれですか。	0.0	0.0	0.0	0.0	100.0	3	1	5.00
5	あなたはこの授業の内容を、どの程度理解しましたか	0.0	0.0	25.0	0.0	75.0	0	4	4.50
6	あなたがこの授業をあまり理解できなかった理由は主に次のどれですか	0.0	0.0	0.0	0.0	0.0	4	0	0.00
7	担当教員は授業時間を毎回適切に使って、授業をしていましたか	0.0	0.0	0.0	25.0	75.0	0	4	4.75
8	授業の担当教員の熱意は感じられましたか	0.0	0.0	0.0	50.0	50.0	0	4	4.50
9	授業中に担当教員の声は良く聞こえましたか	0.0	0.0	0.0	25.0	75.0	0	4	4.75
10	板書の文字やプロジェクター、配布資料等の教材は見やすく、分かり易いものでしたか	0.0	25.0	0.0	0.0	75.0	0	4	4.25
11	担当教員は学生の理解度を見ながら講義を進めていましたか	0.0	0.0	25.0	25.0	50.0	0	4	4.25
12	学生の私語等の授業の妨げになる行為、あるいはいねむり等を担当教員は注意しましたか	0.0	0.0	0.0	25.0	75.0	0	4	4.75
13	この授業は、内容を伝える為の工夫がどの程度されていたと感じますか	0.0	0.0	25.0	25.0	50.0	0	4	4.25
14	この授業では、自分の意見を発表したり、他の人と討論する機会が設けられていましたか	0.0	0.0	25.0	25.0	50.0	0	4	4.25
15	あなたはこの授業により、どの程度、積極的に学習する態度・意識が身についたと思いますか	0.0	0.0	0.0	0.0	100.0	0	4	5.00
16	この授業に対する全体評価をしてみてください	0.0	0.0	0.0	25.0	75.0	0	4	4.75

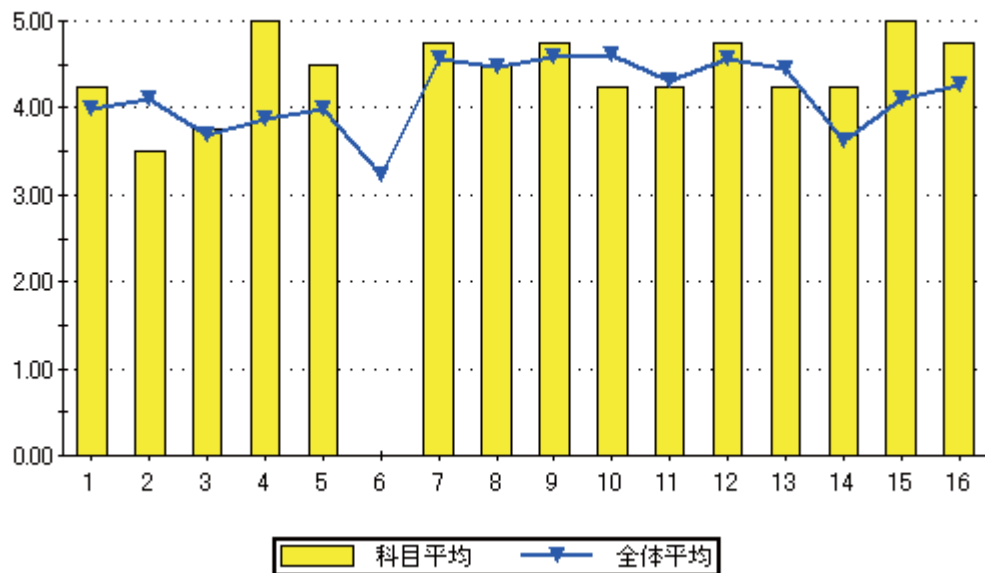

設問16のグラフ

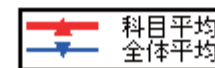
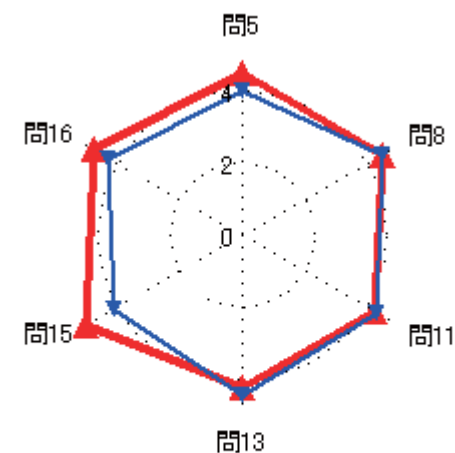
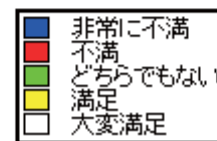
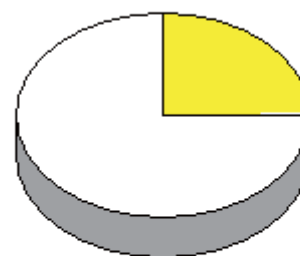

### 集計結果表（グラフ付き）

科目名	307 機械加工学
教員氏名	杉安 幸二

		回答率 (%)					無効	有効	平均
		5	4	3	2	1			
		いいえ	概ね、いいえ	どちらでもない	概ね、はい	はい			
1	あなたのこの授業中の態度は、どの程度積極的かつ真剣でしたか	0.0	0.0	50.0	0.0	50.0	0	8	4.00
2	この授業では、自ら学習できるように、自主学習のポイントに関する指導・指示がされましたか。	0.0	25.0	25.0	25.0	25.0	0	8	3.50
3	あなたはこの授業に対して、自主学習（予習、復習）をどの程度行いましたか	12.5	25.0	12.5	12.5	37.5	0	8	3.38
4	あなたがこの授業に対して、あまり自主学習を行なわなかった理由は主に次のどれですか。	0.0	66.7	0.0	33.3	0.0	5	3	2.67
5	あなたはこの授業の内容を、どの程度理解しましたか	0.0	12.5	50.0	25.0	12.5	0	8	3.38
6	あなたがこの授業をあまり理解できなかった理由は主に次のどれですか	0.0	0.0	0.0	0.0	100.0	7	1	5.00
7	担当教員は授業時間を毎回適切に使って、授業をしていましたか	0.0	0.0	25.0	25.0	50.0	0	8	4.25
8	授業の担当教員の熱意は感じられましたか	0.0	0.0	12.5	37.5	50.0	0	8	4.38
9	授業中に担当教員の声は良く聞こえましたか	0.0	0.0	12.5	50.0	37.5	0	8	4.25
10	板書の文字やプロジェクター、配布資料等の教材は見やすく、分かり易いものでしたか	0.0	12.5	12.5	25.0	50.0	0	8	4.13
11	担当教員は学生の理解度を見ながら講義を進めていましたか	0.0	12.5	25.0	12.5	50.0	0	8	4.00
12	学生の私語等の授業の妨げになる行為、あるいはいねむり等を担当教員は注意しましたか	0.0	0.0	12.5	37.5	50.0	0	8	4.38
13	この授業は、内容を伝える為の工夫がどの程度されていたと感じますか	0.0	12.5	25.0	12.5	50.0	0	8	4.00
14	この授業では、自分の意見を発表したり、他の人と討論する機会が設けられていましたか	0.0	25.0	37.5	0.0	37.5	0	8	3.50
15	あなたはこの授業により、どの程度、積極的に学習する態度・意識が身についたと思いますか	0.0	12.5	37.5	0.0	50.0	0	8	3.88
16	この授業に対する全体評価をしてみてください	0.0	0.0	37.5	37.5	25.0	0	8	3.88

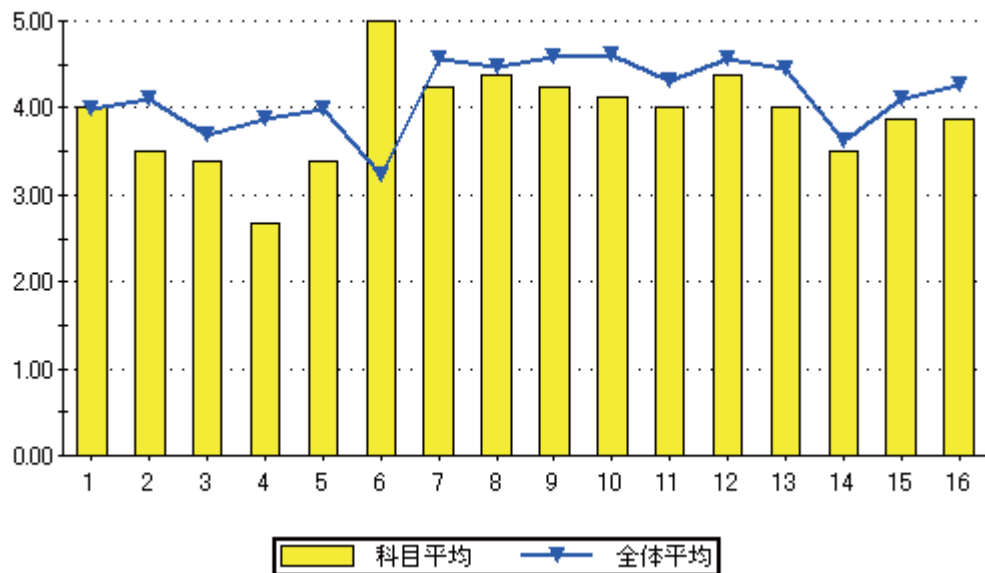

設問16のグラフ

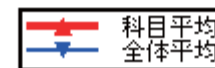
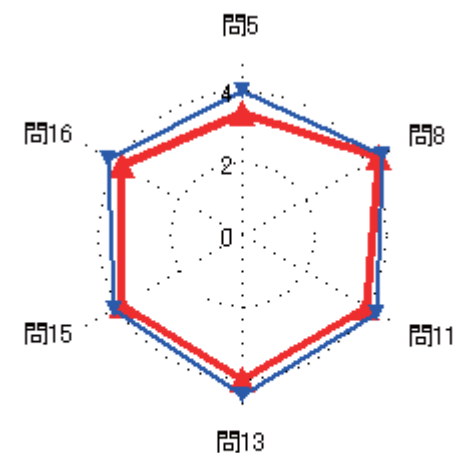
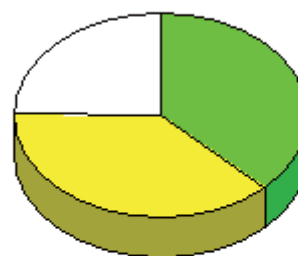

### 集計結果表（グラフ付き）

	科目名 308 数値制御のプログラミング	教員氏名 杉安 幸二	回答率 (%)					無効	有効	平均
			5 いいえ	4 概ね、いいえ	3 どちらでもない	2 概ね、はい	1 はい			
1	あなたのこの授業中の態度は、どの程度積極的かつ真剣でしたか	0.0	33.3	0.0	33.3	33.3	0	6	3.67	
2	この授業では、自ら学習できるように、自主学習のポイントに関する指導・指示がされましたか。	0.0	16.7	16.7	33.3	33.3	0	6	3.83	
3	あなたはこの授業に対して、自主学習（予習、復習）をどの程度行いましたか	0.0	0.0	33.3	50.0	16.7	0	6	3.83	
4	あなたがこの授業に対して、あまり自主学習を行なわなかった理由は主に次のどれですか。	0.0	0.0	0.0	0.0	0.0	6	0	0.00	
5	あなたはこの授業の内容を、どの程度理解しましたか	0.0	16.7	16.7	50.0	16.7	0	6	3.67	
6	あなたがこの授業をあまり理解できなかった理由は主に次のどれですか	0.0	0.0	0.0	0.0	100.0	5	1	5.00	
7	担当教員は授業時間を毎回適切に使って、授業をしていましたか	0.0	0.0	0.0	33.3	66.7	0	6	4.67	
8	授業の担当教員の熱意は感じられましたか	0.0	0.0	0.0	66.7	33.3	0	6	4.33	
9	授業中に担当教員の声は良く聞こえましたか	0.0	0.0	0.0	33.3	66.7	0	6	4.67	
10	板書の文字やプロジェクター、配布資料等の教材は見やすく、分かり易いものでしたか	0.0	0.0	16.7	33.3	50.0	0	6	4.33	
11	担当教員は学生の理解度を見ながら講義を進めていましたか	0.0	16.7	0.0	33.3	50.0	0	6	4.17	
12	学生の私語等の授業の妨げになる行為、あるいはいねむり等を担当教員は注意しましたか	0.0	0.0	0.0	50.0	50.0	0	6	4.50	
13	この授業は、内容を伝える為の工夫がどの程度されていたと感じますか	0.0	0.0	16.7	33.3	50.0	0	6	4.33	
14	この授業では、自分の意見を発表したり、他の人と討論する機会が設けられていましたか	0.0	0.0	16.7	50.0	33.3	0	6	4.17	
15	あなたはこの授業により、どの程度、積極的に学習する態度・意識が身についたと思いますか	0.0	16.7	0.0	33.3	50.0	0	6	4.17	
16	この授業に対する全体評価をしてみてください	0.0	0.0	16.7	33.3	50.0	0	6	4.33	

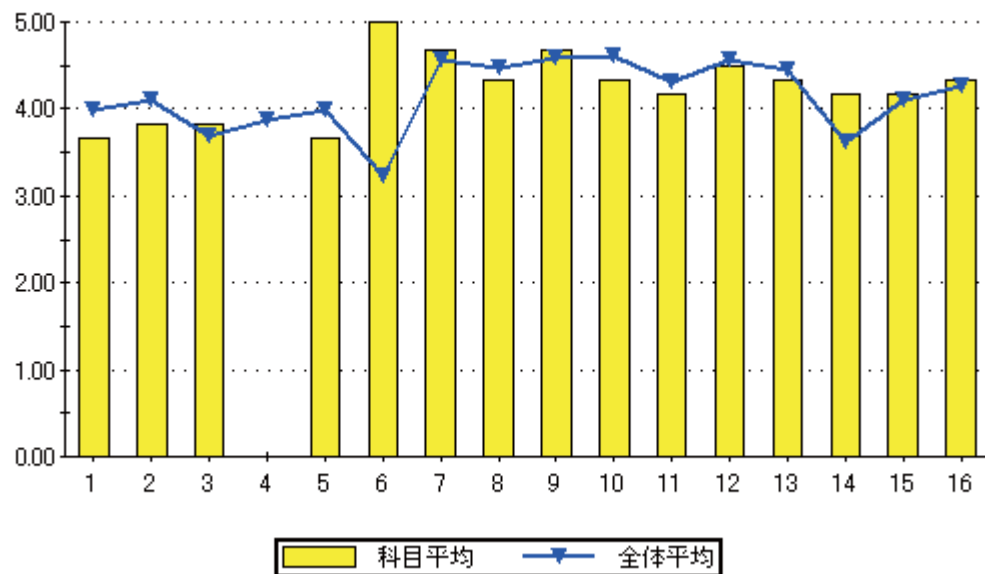

設問16のグラフ

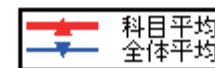
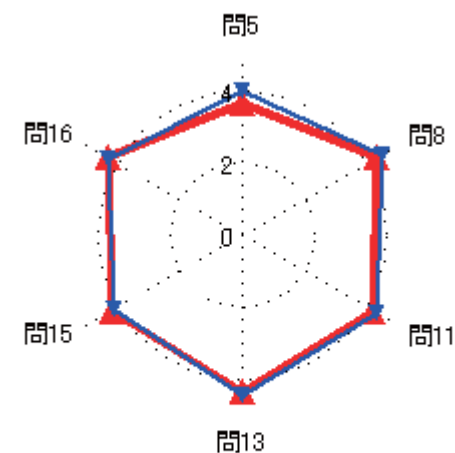

### 集計結果表（グラフ付き）

科目名	309 CAD基礎
教員氏名	杉安 幸二

		回答率 (%)					無効	有効	平均
		5	4	3	2	1			
		いいえ	概ね、いいえ	どちらでもない	概ね、はい	はい			
1	あなたのこの授業中の態度は、どの程度積極的かつ真剣でしたか	4.3	52.2	8.7	0.0	34.8	0	23	3.09
2	この授業では、自ら学習できるように、自主学習のポイントに関する指導・指示がされましたか。	8.7	4.3	0.0	26.1	60.9	0	23	4.26
3	あなたはこの授業に対して、自主学習（予習、復習）をどの程度行いましたか	21.7	8.7	17.4	13.0	39.1	0	23	3.39
4	あなたがこの授業に対して、あまり自主学習を行なわなかった理由は主に次のどれですか。	0.0	28.6	0.0	14.3	57.1	16	7	4.00
5	あなたはこの授業の内容を、どの程度理解しましたか	4.3	0.0	26.1	30.4	39.1	0	23	4.00
6	あなたがこの授業をあまり理解できなかった理由は主に次のどれですか	0.0	0.0	0.0	0.0	100.0	22	1	5.00
7	担当教員は授業時間を毎回適切に使って、授業をしていましたか	0.0	0.0	0.0	17.4	82.6	0	23	4.83
8	授業の担当教員の熱意は感じられましたか	0.0	4.3	0.0	34.8	60.9	0	23	4.52
9	授業中に担当教員の声は良く聞こえましたか	0.0	0.0	4.3	8.7	87.0	0	23	4.83
10	板書の文字やプロジェクター、配布資料等の教材は見やすく、分かり易いものでしたか	0.0	8.7	4.3	4.3	82.6	0	23	4.61
11	担当教員は学生の理解度を見ながら講義を進めていましたか	4.3	0.0	8.7	17.4	69.6	0	23	4.48
12	学生の私語等の授業の妨げになる行為、あるいはいねむり等を担当教員は注意しましたか	4.3	4.3	0.0	17.4	73.9	0	23	4.52
13	この授業は、内容を伝える為の工夫がどの程度されていたと感じますか	4.3	8.7	8.7	8.7	69.6	0	23	4.30
14	この授業では、自分の意見を発表したり、他の人と討論する機会が設けられていましたか	26.1	8.7	8.7	4.3	52.2	0	23	3.48
15	あなたはこの授業により、どの程度、積極的に学習する態度・意識が身についたと思いますか	13.0	4.3	0.0	13.0	69.6	0	23	4.22
16	この授業に対する全体評価をしてみてください	0.0	4.3	13.0	34.8	47.8	0	23	4.26

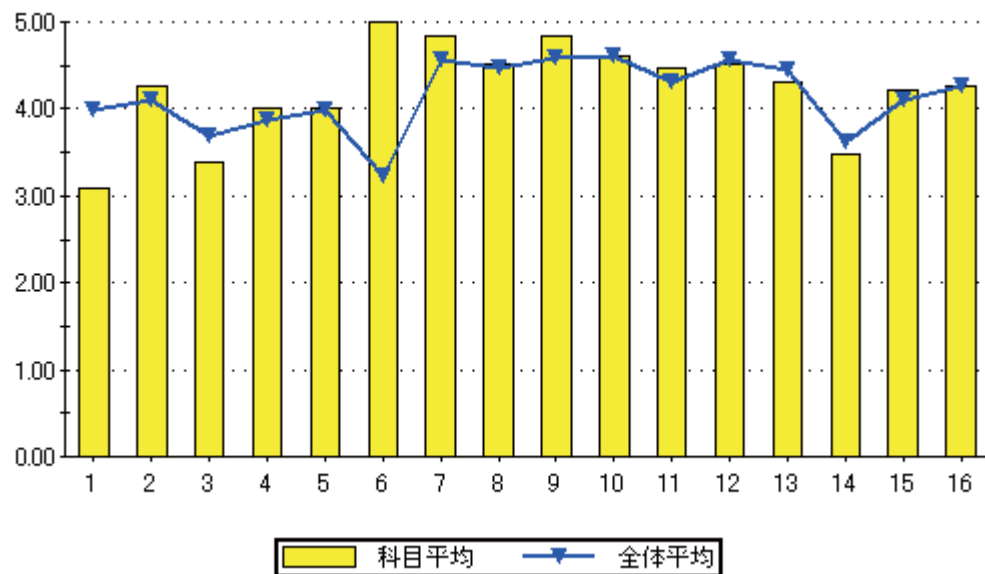

設問16のグラフ

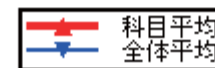
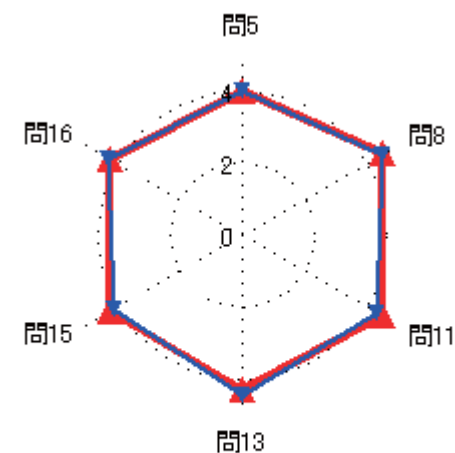
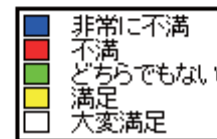

### 集計結果表（グラフ付き）

科目名	310 機械製図
教員氏名	杉安 幸二

		回答率 (%)					無効	有効	平均
		5	4	3	2	1			
		いいえ	概ね、いいえ	どちらでもない	概ね、はい	はい			
1	あなたのこの授業中の態度は、どの程度積極的かつ真剣でしたか	0.0	46.7	6.7	20.0	26.7	0	15	3.27
2	この授業では、自ら学習できるように、自主学習のポイントに関する指導・指示がされましたか。	6.7	20.0	26.7	13.3	33.3	0	15	3.47
3	あなたはこの授業に対して、自主学習（予習、復習）をどの程度行いましたか	13.3	20.0	20.0	26.7	20.0	0	15	3.20
4	あなたがこの授業に対して、あまり自主学習を行なわなかった理由は主に次のどれですか。	20.0	0.0	20.0	0.0	60.0	10	5	3.80
5	あなたはこの授業の内容を、どの程度理解しましたか	0.0	6.7	6.7	46.7	40.0	0	15	4.20
6	あなたがこの授業をあまり理解できなかった理由は主に次のどれですか	100.0	0.0	0.0	0.0	0.0	14	1	1.00
7	担当教員は授業時間を毎回適切に使って、授業をしていましたか	0.0	0.0	13.3	20.0	66.7	0	15	4.53
8	授業の担当教員の熱意は感じられましたか	0.0	6.7	13.3	46.7	33.3	0	15	4.07
9	授業中に担当教員の声は良く聞こえましたか	0.0	0.0	13.3	46.7	40.0	0	15	4.27
10	板書の文字やプロジェクター、配布資料等の教材は見やすく、分かり易いものでしたか	0.0	6.7	13.3	40.0	40.0	0	15	4.13
11	担当教員は学生の理解度を見ながら講義を進めていましたか	6.7	6.7	13.3	33.3	40.0	0	15	3.93
12	学生の私語等の授業の妨げになる行為、あるいはいねむり等を担当教員は注意しましたか	0.0	6.7	13.3	20.0	60.0	0	15	4.33
13	この授業は、内容を伝える為の工夫がどの程度されていたと感じますか	0.0	6.7	33.3	26.7	33.3	0	15	3.87
14	この授業では、自分の意見を発表したり、他の人と討論する機会が設けられていましたか	6.7	6.7	20.0	20.0	46.7	0	15	3.93
15	あなたはこの授業により、どの程度、積極的に学習する態度・意識が身についたと思いますか	0.0	6.7	13.3	26.7	53.3	0	15	4.27
16	この授業に対する全体評価をしてみてください	0.0	6.7	40.0	26.7	26.7	0	15	3.73

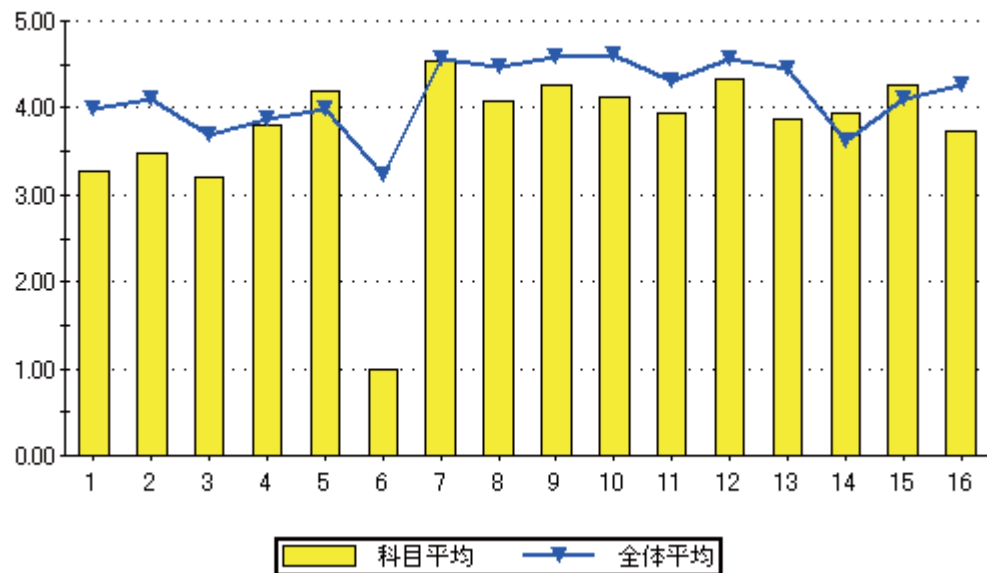

設問16のグラフ

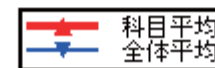
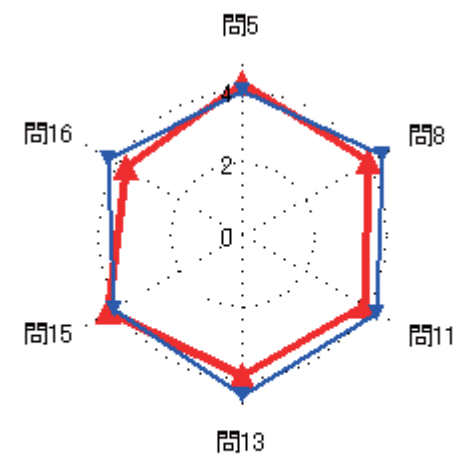
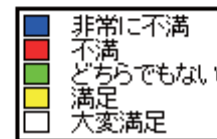
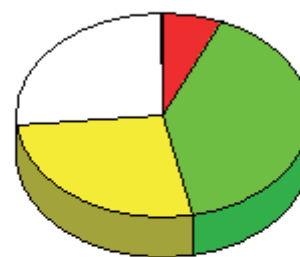

### 集計結果表（グラフ付き）

	科目名 311 数値シミュレーション	教員氏名 杉安 幸二	回答率 (%)					無効	有効	平均
			5	4	3	2	1			
			いいえ	概ね、いいえ	どちらでもない	概ね、はい	はい			
1	あなたのこの授業中の態度は、どの程度積極的かつ真剣でしたか		0.0	33.3	33.3	0.0	33.3	0	3	3.33
2	この授業では、自ら学習できるように、自主学習のポイントに関する指導・指示がされましたか。		0.0	0.0	33.3	33.3	33.3	0	3	4.00
3	あなたはこの授業に対して、自主学習（予習、復習）をどの程度行いましたか		0.0	0.0	33.3	66.7	0.0	0	3	3.67
4	あなたがこの授業に対して、あまり自主学習を行なわなかった理由は主に次のどれですか。		0.0	0.0	0.0	0.0	0.0	3	0	0.00
5	あなたはこの授業の内容を、どの程度理解しましたか		0.0	0.0	0.0	66.7	33.3	0	3	4.33
6	あなたがこの授業をあまり理解できなかった理由は主に次のどれですか		0.0	0.0	0.0	0.0	0.0	3	0	0.00
7	担当教員は授業時間を毎回適切に使って、授業をしていましたか		0.0	0.0	0.0	33.3	66.7	0	3	4.67
8	授業の担当教員の熱意は感じられましたか		0.0	33.3	0.0	0.0	66.7	0	3	4.00
9	授業中に担当教員の声は良く聞こえましたか		0.0	0.0	0.0	0.0	100.0	0	3	5.00
10	板書の文字やプロジェクター、配布資料等の教材は見やすく、分かり易いものでしたか		0.0	0.0	0.0	33.3	66.7	0	3	4.67
11	担当教員は学生の理解度を見ながら講義を進めていましたか		0.0	0.0	33.3	0.0	66.7	0	3	4.33
12	学生の私語等の授業の妨げになる行為、あるいはいねむり等を担当教員は注意しましたか		0.0	0.0	0.0	0.0	100.0	0	3	5.00
13	この授業は、内容を伝える為の工夫がどの程度されていたと感じますか		33.3	0.0	0.0	33.3	33.3	0	3	3.33
14	この授業では、自分の意見を発表したり、他の人と討論する機会が設けられていましたか		33.3	0.0	0.0	0.0	66.7	0	3	3.67
15	あなたはこの授業により、どの程度、積極的に学習する態度・意識が身についたと思いますか		0.0	33.3	0.0	33.3	33.3	0	3	3.67
16	この授業に対する全体評価をしてみてください		0.0	0.0	33.3	33.3	33.3	0	3	4.00

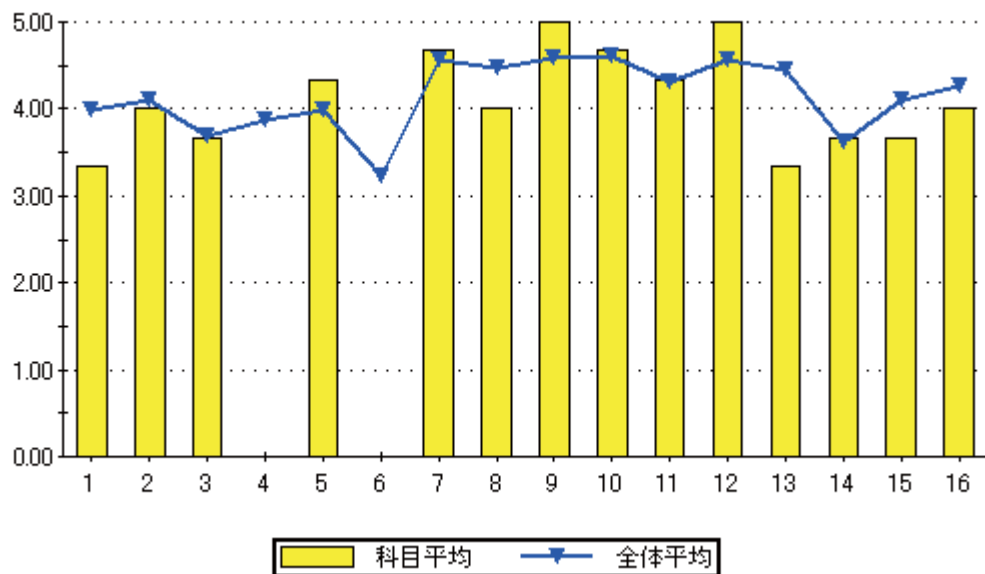

設問16のグラフ

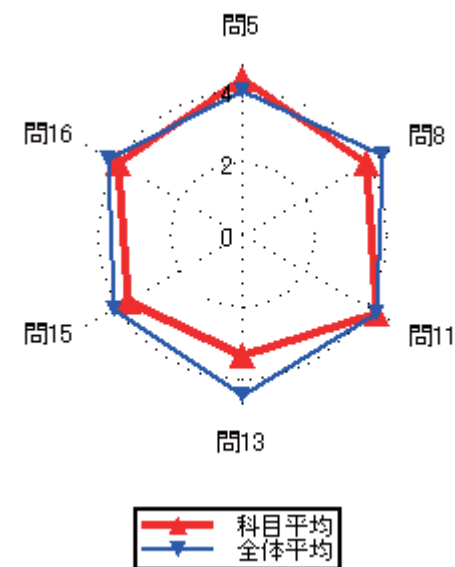
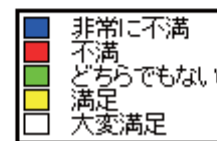
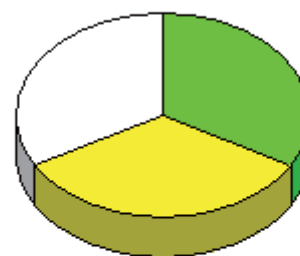

### 集計結果表（グラフ付き）

	科目名 312 工業力学基礎	教員氏名 大脇 康博	回答率 (%)					無効	有効	平均
			5 いいえ	4 概ね、いいえ	3 どちらでもない	2 概ね、はい	1 はい			
1	あなたのこの授業中の態度は、どの程度積極的かつ真剣でしたか		0.0	8.7	17.4	13.0	60.9	0	23	4.26
2	この授業では、自ら学習できるように、自主学習のポイントに関する指導・指示がされましたか。		0.0	4.3	13.0	39.1	43.5	0	23	4.22
3	あなたはこの授業に対して、自主学習（予習、復習）をどの程度行いましたか		13.0	13.0	21.7	21.7	30.4	0	23	3.43
4	あなたがこの授業に対して、あまり自主学習を行なわなかった理由は主に次のどれですか。		0.0	0.0	16.7	33.3	50.0	17	6	4.33
5	あなたはこの授業の内容を、どの程度理解しましたか		4.3	4.3	21.7	26.1	43.5	0	23	4.00
6	あなたがこの授業をあまり理解できなかった理由は主に次のどれですか		0.0	50.0	0.0	0.0	50.0	21	2	3.50
7	担当教員は授業時間を毎回適切に使って、授業をしていましたか		0.0	0.0	0.0	52.2	47.8	0	23	4.48
8	授業の担当教員の熱意は感じられましたか		0.0	13.0	17.4	26.1	43.5	0	23	4.00
9	授業中に担当教員の声は良く聞こえましたか		8.7	21.7	0.0	30.4	39.1	0	23	3.70
10	板書の文字やプロジェクター、配布資料等の教材は見やすく、分かり易いものでしたか		0.0	4.3	0.0	17.4	78.3	0	23	4.70
11	担当教員は学生の理解度を見ながら講義を進めていましたか		8.7	17.4	8.7	21.7	43.5	0	23	3.74
12	学生の私語等の授業の妨げになる行為、あるいはいねむり等を担当教員は注意しましたか		4.3	13.0	0.0	21.7	60.9	0	23	4.22
13	この授業は、内容を伝える為の工夫がどの程度されていたと感じますか		0.0	4.3	26.1	17.4	52.2	0	23	4.17
14	この授業では、自分の意見を発表したり、他の人と討論する機会が設けられていましたか		21.7	21.7	8.7	13.0	34.8	0	23	3.17
15	あなたはこの授業により、どの程度、積極的に学習する態度・意識が身についたと思いますか		4.3	13.0	21.7	17.4	43.5	0	23	3.83
16	この授業に対する全体評価をしてみてください		0.0	8.7	34.8	30.4	26.1	0	23	3.74

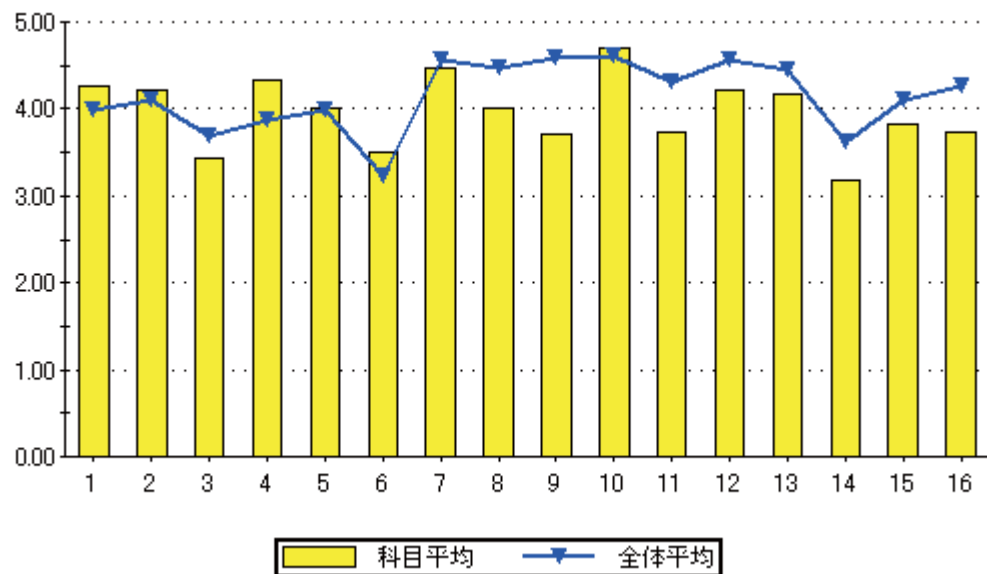

設問16のグラフ

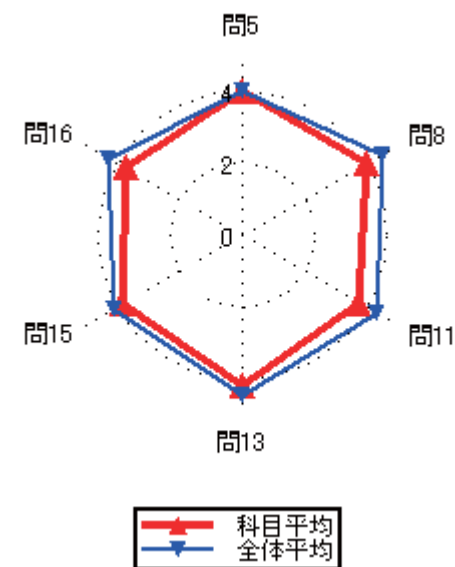



### 集計結果表（グラフ付き）

	科目名 313 材料工学	教員氏名 大脇 康博	回答率 (%)					無効	有効	平均
			5	4	3	2	1			
			いいえ	概ね、いいえ	どちらでもない	概ね、はい	はい			
1	あなたのこの授業中の態度は、どの程度積極的かつ真剣でしたか		0.0	7.7	30.8	11.5	50.0	0	26	4.04
2	この授業では、自ら学習できるように、自主学習のポイントに関する指導・指示がされましたか。		3.8	7.7	26.9	30.8	30.8	0	26	3.77
3	あなたはこの授業に対して、自主学習（予習、復習）をどの程度行いましたか		0.0	11.5	23.1	30.8	34.6	0	26	3.88
4	あなたがこの授業に対して、あまり自主学習を行なわなかった理由は主に次のどれですか。		0.0	0.0	33.3	66.7	0.0	23	3	3.67
5	あなたはこの授業の内容を、どの程度理解しましたか		0.0	3.8	30.8	42.3	23.1	0	26	3.85
6	あなたがこの授業をあまり理解できなかった理由は主に次のどれですか		0.0	100.0	0.0	0.0	0.0	25	1	2.00
7	担当教員は授業時間を毎回適切に使って、授業をしていましたか		0.0	3.8	7.7	38.5	50.0	0	26	4.35
8	授業の担当教員の熱意は感じられましたか		3.8	3.8	26.9	23.1	42.3	0	26	3.96
9	授業中に担当教員の声は良く聞こえましたか		0.0	11.5	11.5	26.9	50.0	0	26	4.15
10	板書の文字やプロジェクター、配布資料等の教材は見やすく、分かり易いものでしたか		0.0	0.0	11.5	26.9	61.5	0	26	4.50
11	担当教員は学生の理解度を見ながら講義を進めていましたか		7.7	3.8	7.7	50.0	30.8	0	26	3.92
12	学生の私語等の授業の妨げになる行為、あるいはいねむり等を担当教員は注意しましたか		3.8	3.8	7.7	26.9	57.7	0	26	4.31
13	この授業は、内容を伝える為の工夫がどの程度されていたと感じますか		0.0	7.7	30.8	19.2	42.3	0	26	3.96
14	この授業では、自分の意見を発表したり、他の人と討論する機会が設けられていましたか		11.5	11.5	15.4	30.8	30.8	0	26	3.58
15	あなたはこの授業により、どの程度、積極的に学習する態度・意識が身についたと思いますか		3.8	7.7	26.9	23.1	38.5	0	26	3.85
16	この授業に対する全体評価をしてみてください		3.8	3.8	23.1	26.9	42.3	0	26	4.00

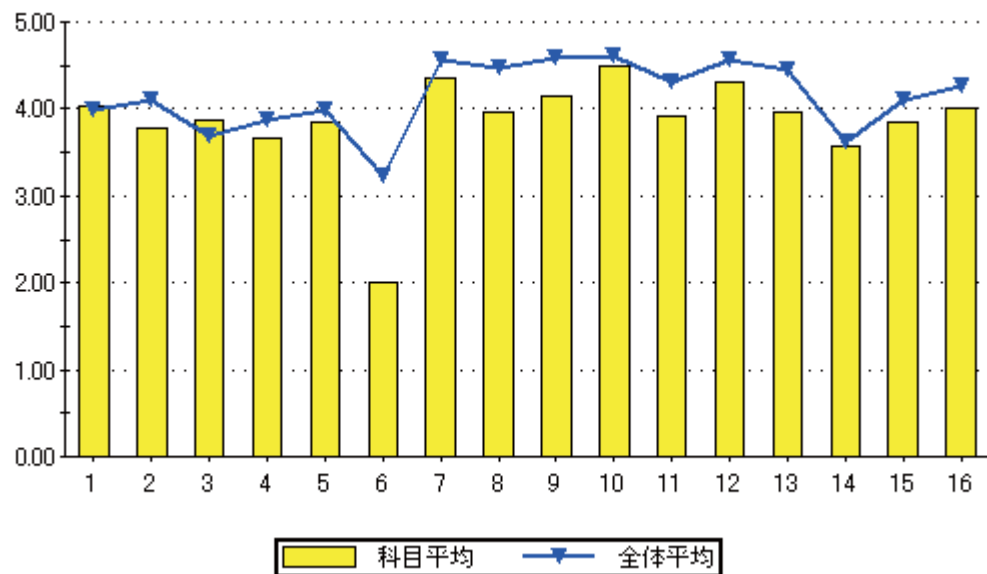

設問16のグラフ

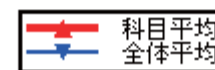
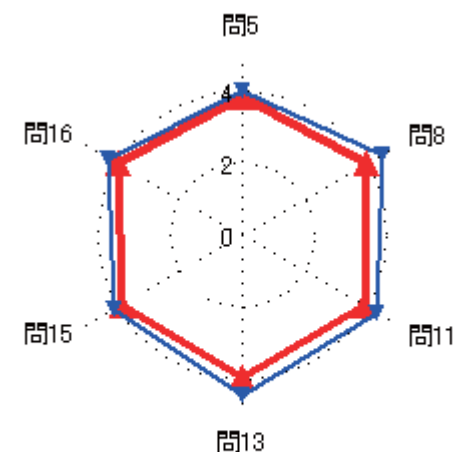
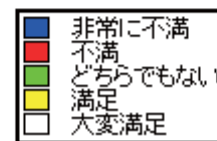
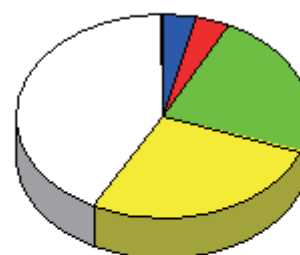

### 集計結果表（グラフ付き）

	科目名 314 工業化学基礎	教員氏名 大脇 康博	回答率 (%)					無効	有効	平均
			5	4	3	2	1			
			いいえ	概ね、いいえ	どちらでもない	概ね、はい	はい			
1	あなたのこの授業中の態度は、どの程度積極的かつ真剣でしたか		0.0	14.3	14.3	23.8	47.6	0	21	4.05
2	この授業では、自ら学習できるように、自主学習のポイントに関する指導・指示がされましたか。		4.8	14.3	4.8	33.3	42.9	0	21	3.95
3	あなたはこの授業に対して、自主学習（予習、復習）をどの程度行いましたか		0.0	19.0	23.8	23.8	33.3	0	21	3.71
4	あなたがこの授業に対して、あまり自主学習を行なわなかった理由は主に次のどれですか。		0.0	25.0	25.0	25.0	25.0	17	4	3.50
5	あなたはこの授業の内容を、どの程度理解しましたか		4.8	4.8	23.8	33.3	33.3	0	21	3.86
6	あなたがこの授業をあまり理解できなかった理由は主に次のどれですか		0.0	50.0	0.0	0.0	50.0	19	2	3.50
7	担当教員は授業時間を毎回適切に使って、授業をしていましたか		0.0	0.0	9.5	33.3	57.1	0	21	4.48
8	授業の担当教員の熱意は感じられましたか		0.0	0.0	14.3	28.6	57.1	0	21	4.43
9	授業中に担当教員の声は良く聞こえましたか		4.8	14.3	4.8	28.6	47.6	0	21	4.00
10	板書の文字やプロジェクター、配布資料等の教材は見やすく、分かり易いものでしたか		0.0	4.8	14.3	14.3	66.7	0	21	4.43
11	担当教員は学生の理解度を見ながら講義を進めていましたか		14.3	14.3	4.8	23.8	42.9	0	21	3.67
12	学生の私語等の授業の妨げになる行為、あるいはいねむり等を担当教員は注意しましたか		4.8	4.8	4.8	19.0	66.7	0	21	4.38
13	この授業は、内容を伝える為の工夫がどの程度されていたと感じますか		0.0	9.5	23.8	19.0	47.6	0	21	4.05
14	この授業では、自分の意見を発表したり、他の人と討論する機会が設けられていましたか		9.5	14.3	14.3	28.6	33.3	0	21	3.62
15	あなたはこの授業により、どの程度、積極的に学習する態度・意識が身についたと思いますか		9.5	14.3	9.5	23.8	42.9	0	21	3.76
16	この授業に対する全体評価をしてみてください		0.0	4.8	38.1	23.8	33.3	0	21	3.86

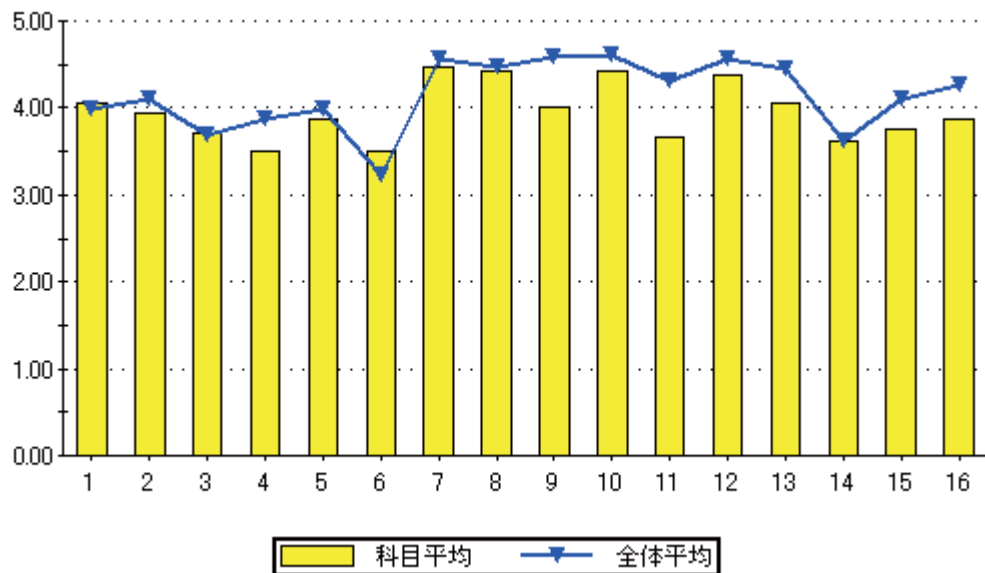

設問16のグラフ

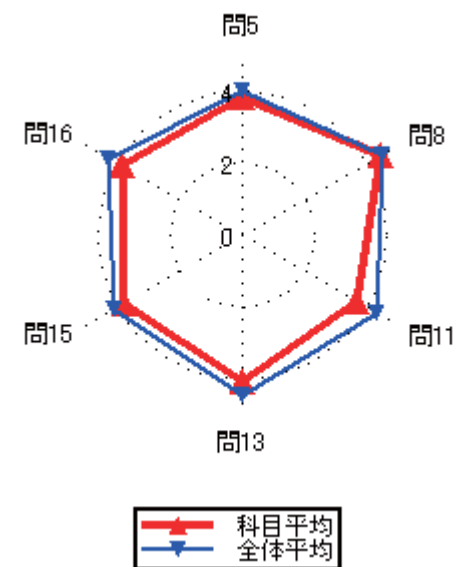
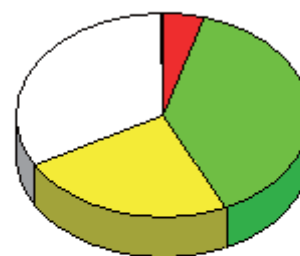

集計結果表（グラフ付き）

科目名	315 工業力学基礎
教員氏名	大脇 康博

		回答率 (%)					無効	有効	平均
		5	4	3	2	1			
		いいえ	概ね、いいえ	どちらでもない	概ね、はい	はい			
1	あなたのこの授業中の態度は、どの程度積極的かつ真剣でしたか	0.0	0.0	33.3	16.7	50.0	0	6	4.17
2	この授業では、自ら学習できるように、自主学習のポイントに関する指導・指示がされましたか。	0.0	33.3	16.7	16.7	33.3	0	6	3.50
3	あなたはこの授業に対して、自主学習（予習、復習）をどの程度行いましたか	0.0	33.3	33.3	0.0	33.3	0	6	3.33
4	あなたがこの授業に対して、あまり自主学習を行なわなかった理由は主に次のどれですか。	0.0	50.0	0.0	50.0	0.0	4	2	3.00
5	あなたはこの授業の内容を、どの程度理解しましたか	0.0	16.7	16.7	33.3	33.3	0	6	3.83
6	あなたがこの授業をあまり理解できなかった理由は主に次のどれですか	0.0	0.0	0.0	0.0	100.0	5	1	5.00
7	担当教員は授業時間を毎回適切に使って、授業をしていましたか	0.0	0.0	16.7	66.7	16.7	0	6	4.00
8	授業の担当教員の熱意は感じられましたか	0.0	0.0	33.3	50.0	16.7	0	6	3.83
9	授業中に担当教員の声は良く聞こえましたか	0.0	33.3	16.7	33.3	16.7	0	6	3.33
10	板書の文字やプロジェクター、配布資料等の教材は見やすく、分かり易いものでしたか	0.0	33.3	16.7	0.0	50.0	0	6	3.67
11	担当教員は学生の理解度を見ながら講義を進めていましたか	16.7	33.3	16.7	0.0	33.3	0	6	3.00
12	学生の私語等の授業の妨げになる行為、あるいはいねむり等を担当教員は注意しましたか	0.0	33.3	16.7	16.7	33.3	0	6	3.50
13	この授業は、内容を伝える為の工夫がどの程度されていたと感じますか	0.0	0.0	66.7	16.7	16.7	0	6	3.50
14	この授業では、自分の意見を発表したり、他の人と討論する機会が設けられていましたか	16.7	33.3	16.7	0.0	33.3	0	6	3.00
15	あなたはこの授業により、どの程度、積極的に学習する態度・意識が身についたと思いますか	0.0	50.0	16.7	0.0	33.3	0	6	3.17
16	この授業に対する全体評価をしてみてください	0.0	0.0	66.7	0.0	33.3	0	6	3.67

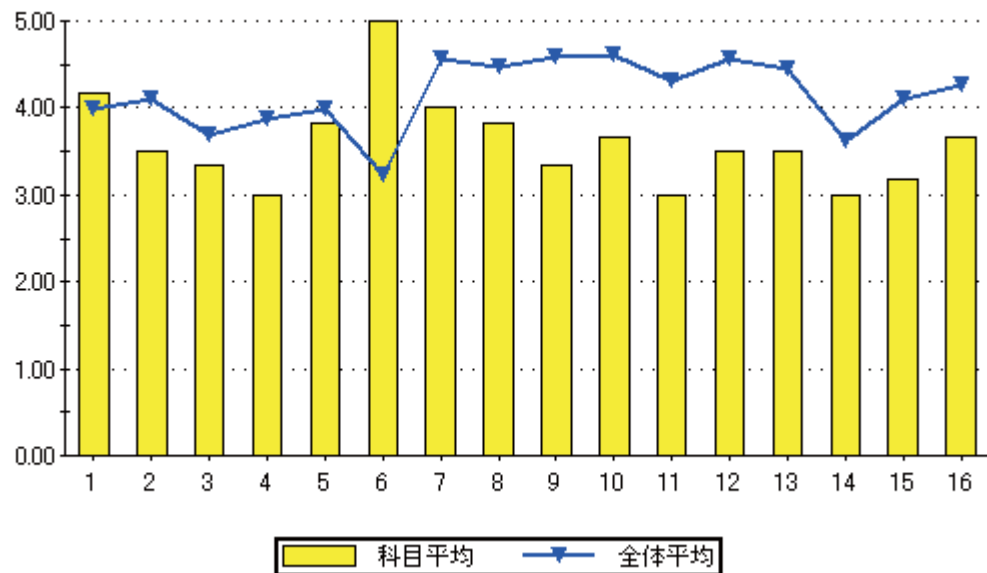

設問16のグラフ

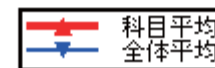
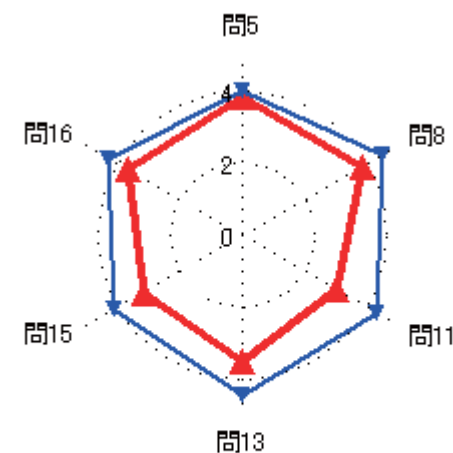
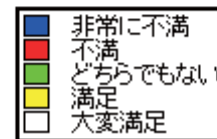
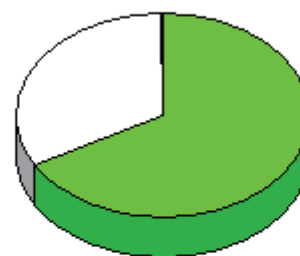

### 集計結果表（グラフ付き）

	科目名 316 情報リテラシー	教員氏名 中井 雄貴	回答率 (%)					無効	有効	平均
			5 いいえ	4 概ね、いいえ	3 どちらでもない	2 概ね、はい	1 はい			
1	あなたのこの授業中の態度は、どの程度積極的かつ真剣でしたか		0.0	35.0	5.0	10.0	50.0	0	20	3.75
2	この授業では、自ら学習できるように、自主学習のポイントに関する指導・指示がされましたか。		5.0	20.0	10.0	20.0	45.0	0	20	3.80
3	あなたはこの授業に対して、自主学習（予習、復習）をどの程度行いましたか		0.0	15.0	10.0	25.0	50.0	0	20	4.10
4	あなたがこの授業に対して、あまり自主学習を行なわなかった理由は主に次のどれですか。		0.0	0.0	0.0	33.3	66.7	17	3	4.67
5	あなたはこの授業の内容を、どの程度理解しましたか		0.0	0.0	5.0	30.0	65.0	0	20	4.60
6	あなたがこの授業をあまり理解できなかった理由は主に次のどれですか		0.0	0.0	0.0	0.0	0.0	20	0	0.00
7	担当教員は授業時間を毎回適切に使って、授業をしていましたか		0.0	0.0	5.0	20.0	75.0	0	20	4.70
8	授業の担当教員の熱意は感じられましたか		0.0	0.0	0.0	30.0	70.0	0	20	4.70
9	授業中に担当教員の声は良く聞こえましたか		0.0	0.0	0.0	10.0	90.0	0	20	4.90
10	板書の文字やプロジェクター、配布資料等の教材は見やすく、分かり易いものでしたか		5.0	5.0	0.0	10.0	80.0	0	20	4.55
11	担当教員は学生の理解度を見ながら講義を進めていましたか		0.0	5.0	5.0	15.0	75.0	0	20	4.60
12	学生の私語等の授業の妨げになる行為、あるいはいねむり等を担当教員は注意しましたか		0.0	0.0	0.0	5.0	95.0	0	20	4.95
13	この授業は、内容を伝える為の工夫がどの程度されていたと感じますか		0.0	0.0	0.0	20.0	80.0	0	20	4.80
14	この授業では、自分の意見を発表したり、他の人と討論する機会が設けられていましたか		0.0	5.0	0.0	30.0	65.0	0	20	4.55
15	あなたはこの授業により、どの程度、積極的に学習する態度・意識が身についたと思いますか		0.0	5.0	5.0	20.0	70.0	0	20	4.55
16	この授業に対する全体評価をしてみてください		0.0	0.0	0.0	20.0	80.0	0	20	4.80

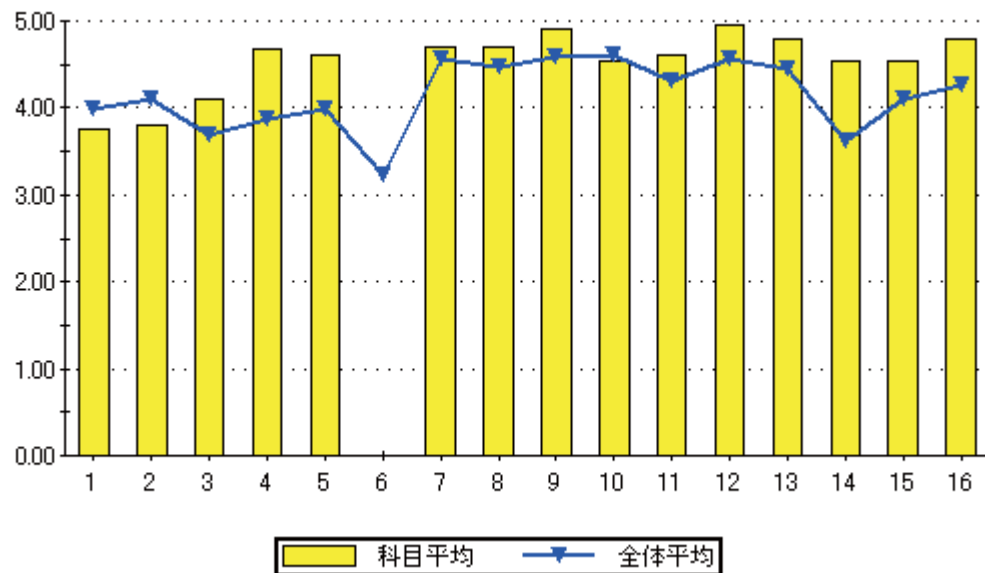

設問16のグラフ

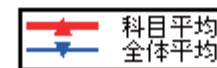
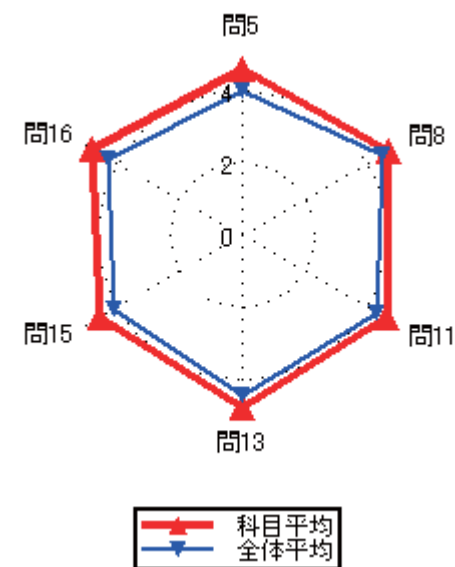
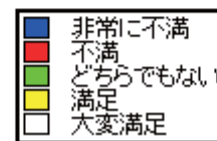

### 集計結果表（グラフ付き）

	科目名 317 スポーツバイオメカニクス	教員氏名 中井 雄貴	回答率 (%)					無効	有効	平均
			5	4	3	2	1			
			いいえ	概ね、いいえ	どちらでもない	概ね、はい	はい			
1	あなたのこの授業中の態度は、どの程度積極的かつ真剣でしたか		0.0	28.6	28.6	0.0	42.9	0	7	3.57
2	この授業では、自ら学習できるように、自主学習のポイントに関する指導・指示がされましたか。		0.0	14.3	14.3	42.9	28.6	0	7	3.86
3	あなたはこの授業に対して、自主学習（予習、復習）をどの程度行いましたか		28.6	28.6	0.0	14.3	28.6	0	7	2.86
4	あなたがこの授業に対して、あまり自主学習を行なわなかった理由は主に次のどれですか。		0.0	0.0	0.0	50.0	50.0	3	4	4.50
5	あなたはこの授業の内容を、どの程度理解しましたか		0.0	0.0	14.3	42.9	42.9	0	7	4.29
6	あなたがこの授業をあまり理解できなかった理由は主に次のどれですか		0.0	0.0	0.0	0.0	0.0	7	0	0.00
7	担当教員は授業時間を毎回適切に使って、授業をしていましたか		0.0	0.0	0.0	28.6	71.4	0	7	4.71
8	授業の担当教員の熱意は感じられましたか		0.0	0.0	0.0	42.9	57.1	0	7	4.57
9	授業中に担当教員の声は良く聞こえましたか		0.0	0.0	0.0	28.6	71.4	0	7	4.71
10	板書の文字やプロジェクター、配布資料等の教材は見やすく、分かり易いものでしたか		0.0	0.0	0.0	14.3	85.7	0	7	4.86
11	担当教員は学生の理解度を見ながら講義を進めていましたか		0.0	14.3	0.0	14.3	71.4	0	7	4.43
12	学生の私語等の授業の妨げになる行為、あるいはいねむり等を担当教員は注意しましたか		0.0	14.3	0.0	28.6	57.1	0	7	4.29
13	この授業は、内容を伝える為の工夫がどの程度されていたと感じますか		0.0	14.3	0.0	14.3	71.4	0	7	4.43
14	この授業では、自分の意見を発表したり、他の人と討論する機会が設けられていましたか		28.6	0.0	28.6	14.3	28.6	0	7	3.14
15	あなたはこの授業により、どの程度、積極的に学習する態度・意識が身についたと思いますか		14.3	28.6	14.3	28.6	14.3	0	7	3.00
16	この授業に対する全体評価をしてみてください		0.0	0.0	14.3	57.1	28.6	0	7	4.14

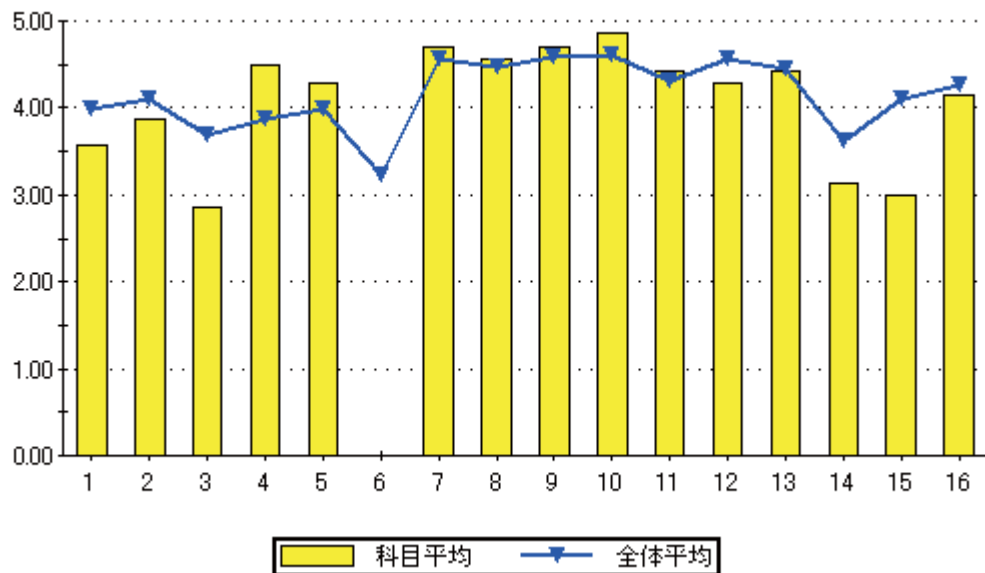

設問16のグラフ

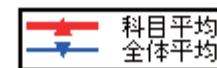
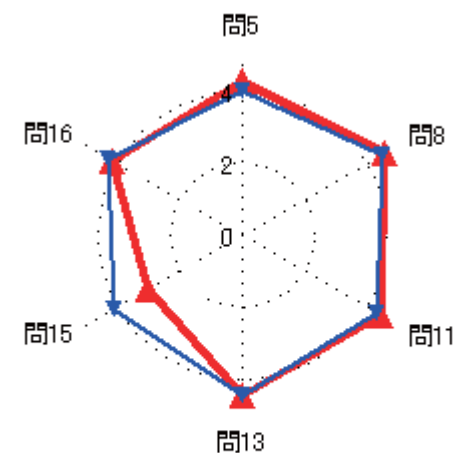
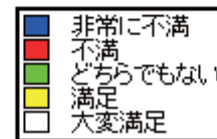

### 集計結果表（グラフ付き）

科目名	318 自動車実習 I
教員氏名	東條 雄太

		回答率 (%)					無効	有効	平均
		5	4	3	2	1			
		いいえ	概ね、いいえ	どちらでもない	概ね、はい	はい			
1	あなたのこの授業中の態度は、どの程度積極的かつ真剣でしたか	0.0	11.1	0.0	11.1	77.8	0	9	4.56
2	この授業では、自ら学習できるように、自主学習のポイントに関する指導・指示がされましたか。	0.0	0.0	11.1	44.4	44.4	0	9	4.33
3	あなたはこの授業に対して、自主学習（予習、復習）をどの程度行いましたか	0.0	0.0	11.1	33.3	55.6	0	9	4.44
4	あなたがこの授業に対して、あまり自主学習を行なわなかった理由は主に次のどれですか。	0.0	0.0	0.0	0.0	0.0	9	0	0.00
5	あなたはこの授業の内容を、どの程度理解しましたか	0.0	0.0	0.0	22.2	77.8	0	9	4.78
6	あなたがこの授業をあまり理解できなかった理由は主に次のどれですか	0.0	0.0	0.0	0.0	0.0	9	0	0.00
7	担当教員は授業時間を毎回適切に使って、授業をしていましたか	0.0	0.0	0.0	33.3	66.7	0	9	4.67
8	授業の担当教員の熱意は感じられましたか	0.0	0.0	0.0	22.2	77.8	0	9	4.78
9	授業中に担当教員の声は良く聞こえましたか	0.0	0.0	0.0	11.1	88.9	0	9	4.89
10	板書の文字やプロジェクター、配布資料等の教材は見やすく、分かり易いものでしたか	0.0	0.0	0.0	22.2	77.8	0	9	4.78
11	担当教員は学生の理解度を見ながら講義を進めていましたか	0.0	0.0	0.0	22.2	77.8	0	9	4.78
12	学生の私語等の授業の妨げになる行為、あるいはいねむり等を担当教員は注意しましたか	0.0	11.1	0.0	22.2	66.7	0	9	4.44
13	この授業は、内容を伝える為の工夫がどの程度されていたと感じますか	0.0	0.0	11.1	11.1	77.8	0	9	4.67
14	この授業では、自分の意見を発表したり、他の人と討論する機会が設けられていましたか	0.0	0.0	11.1	11.1	77.8	0	9	4.67
15	あなたはこの授業により、どの程度、積極的に学習する態度・意識が身についたと思いますか	11.1	0.0	0.0	22.2	66.7	0	9	4.33
16	この授業に対する全体評価をしてみてください	0.0	0.0	11.1	11.1	77.8	0	9	4.67

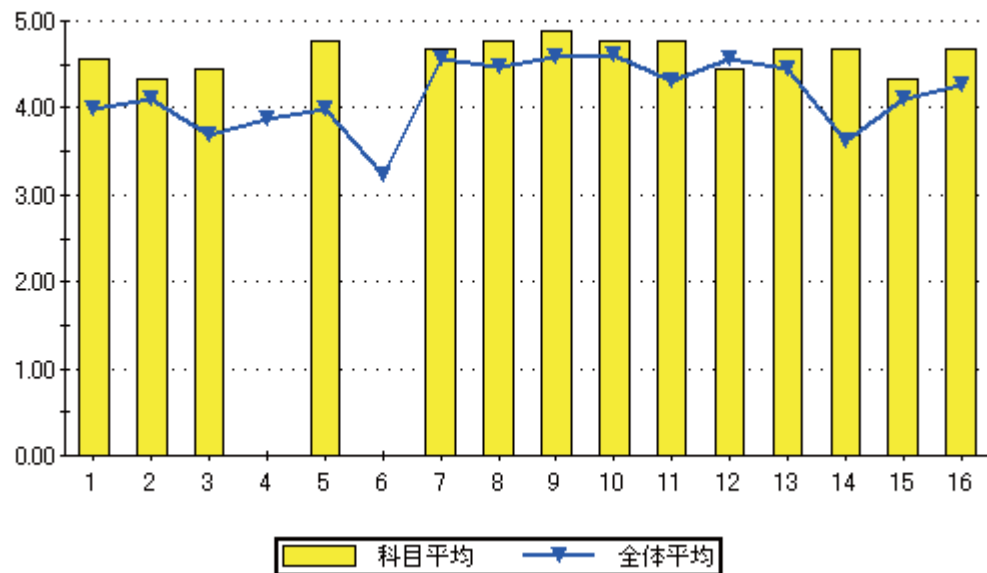

設問16のグラフ

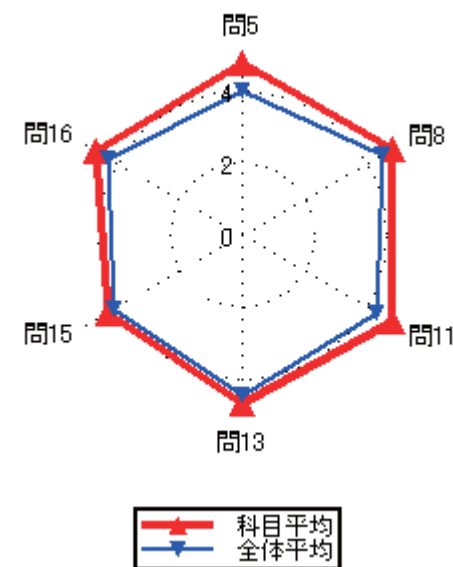
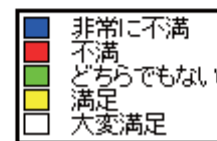

### 集計結果表（グラフ付き）

科目名	319 自動車実習Ⅲ
教員氏名	東條 雄太

		回答率 (%)					無効	有効	平均
		5	4	3	2	1			
		いいえ	概ね、いいえ	どちらでもない	概ね、はい	はい			
1	あなたのこの授業中の態度は、どの程度積極的かつ真剣でしたか	0.0	0.0	0.0	33.3	66.7	0	6	4.67
2	この授業では、自ら学習できるように、自主学習のポイントに関する指導・指示がされましたか。	0.0	0.0	0.0	33.3	66.7	0	6	4.67
3	あなたはこの授業に対して、自主学習（予習、復習）をどの程度行いましたか	0.0	0.0	0.0	50.0	50.0	0	6	4.50
4	あなたがこの授業に対して、あまり自主学習を行なわなかった理由は主に次のどれですか。	0.0	0.0	0.0	0.0	0.0	6	0	0.00
5	あなたはこの授業の内容を、どの程度理解しましたか	0.0	0.0	16.7	0.0	83.3	0	6	4.67
6	あなたがこの授業をあまり理解できなかった理由は主に次のどれですか	0.0	0.0	0.0	0.0	0.0	6	0	0.00
7	担当教員は授業時間を毎回適切に使って、授業をしていましたか	0.0	0.0	0.0	0.0	100.0	0	6	5.00
8	授業の担当教員の熱意は感じられましたか	0.0	0.0	0.0	0.0	100.0	0	6	5.00
9	授業中に担当教員の声は良く聞こえましたか	0.0	0.0	0.0	0.0	100.0	0	6	5.00
10	板書の文字やプロジェクター、配布資料等の教材は見やすく、分かり易いものでしたか	0.0	0.0	0.0	0.0	100.0	0	6	5.00
11	担当教員は学生の理解度を見ながら講義を進めていましたか	0.0	0.0	0.0	0.0	100.0	0	6	5.00
12	学生の私語等の授業の妨げになる行為、あるいはいねむり等を担当教員は注意しましたか	0.0	0.0	0.0	33.3	66.7	0	6	4.67
13	この授業は、内容を伝える為の工夫がどの程度されていたと感じますか	0.0	0.0	0.0	0.0	100.0	0	6	5.00
14	この授業では、自分の意見を発表したり、他の人と討論する機会が設けられていましたか	0.0	0.0	16.7	16.7	66.7	0	6	4.50
15	あなたはこの授業により、どの程度、積極的に学習する態度・意識が身についたと思いますか	0.0	0.0	16.7	16.7	66.7	0	6	4.50
16	この授業に対する全体評価をしてみてください	0.0	0.0	0.0	0.0	100.0	0	6	5.00

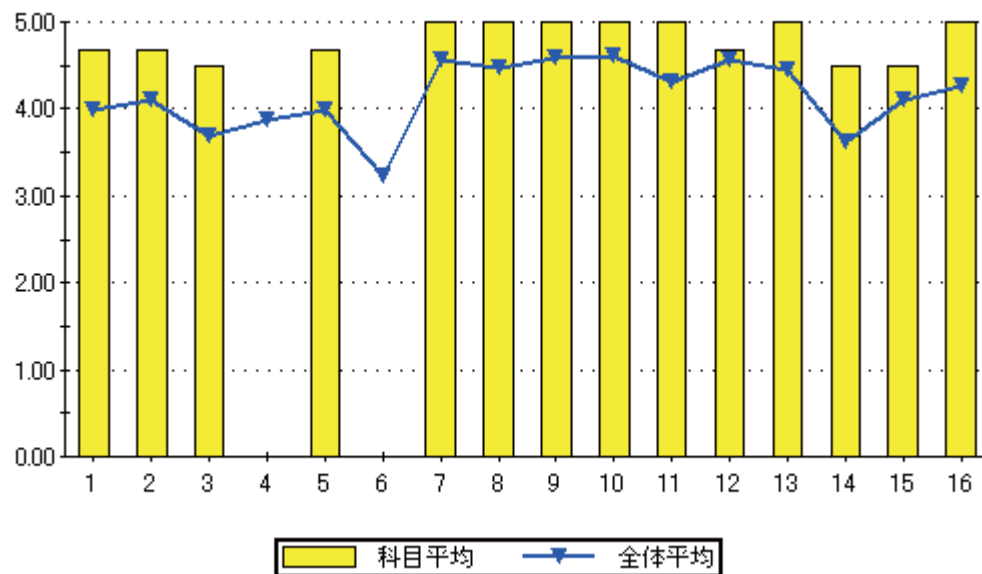

設問16のグラフ

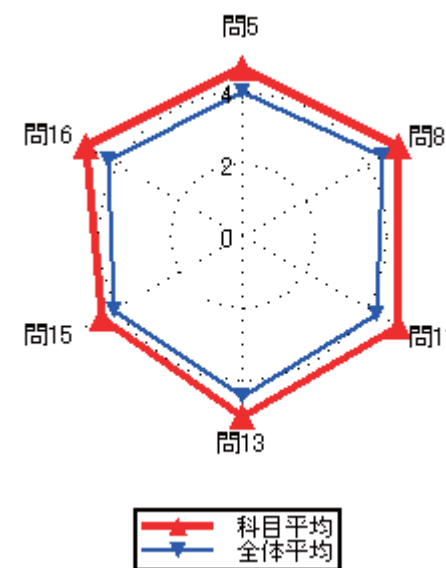
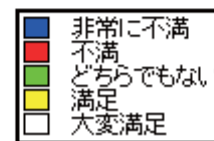
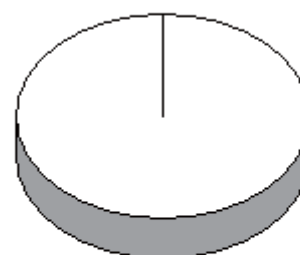

### 集計結果表（グラフ付き）

	科目名 320 自動車実習V	教員氏名 東條 雄太	回答率 (%)					無効	有効	平均
			5 いいえ	4 概ね、いいえ	3 どちらでもない	2 概ね、はい	1 はい			
1	あなたのこの授業中の態度は、どの程度積極的かつ真剣でしたか		0.0	0.0	0.0	0.0	100.0	0	8	5.00
2	この授業では、自ら学習できるように、自主学習のポイントに関する指導・指示がされましたか。		0.0	0.0	0.0	0.0	100.0	0	8	5.00
3	あなたはこの授業に対して、自主学習（予習、復習）をどの程度行いましたか		12.5	12.5	0.0	0.0	75.0	0	8	4.13
4	あなたがこの授業に対して、あまり自主学習を行なわなかった理由は主に次のどれですか。		0.0	0.0	0.0	0.0	100.0	6	2	5.00
5	あなたはこの授業の内容を、どの程度理解しましたか		0.0	0.0	0.0	25.0	75.0	0	8	4.75
6	あなたがこの授業をあまり理解できなかった理由は主に次のどれですか		0.0	0.0	0.0	0.0	0.0	8	0	0.00
7	担当教員は授業時間を毎回適切に使って、授業をしていましたか		0.0	0.0	0.0	12.5	87.5	0	8	4.88
8	授業の担当教員の熱意は感じられましたか		0.0	0.0	0.0	12.5	87.5	0	8	4.88
9	授業中に担当教員の声は良く聞こえましたか		0.0	0.0	0.0	0.0	100.0	0	8	5.00
10	板書の文字やプロジェクター、配布資料等の教材は見やすく、分かり易いものでしたか		0.0	0.0	0.0	12.5	87.5	0	8	4.88
11	担当教員は学生の理解度を見ながら講義を進めていましたか		0.0	0.0	0.0	12.5	87.5	0	8	4.88
12	学生の私語等の授業の妨げになる行為、あるいはいねむり等を担当教員は注意しましたか		0.0	0.0	0.0	25.0	75.0	0	8	4.75
13	この授業は、内容を伝える為の工夫がどの程度されていたと感じますか		0.0	0.0	0.0	0.0	100.0	0	8	5.00
14	この授業では、自分の意見を発表したり、他の人と討論する機会が設けられていましたか		0.0	12.5	0.0	12.5	75.0	0	8	4.50
15	あなたはこの授業により、どの程度、積極的に学習する態度・意識が身についたと思いますか		0.0	0.0	0.0	0.0	100.0	0	8	5.00
16	この授業に対する全体評価をしてみてください		0.0	0.0	0.0	12.5	87.5	0	8	4.88

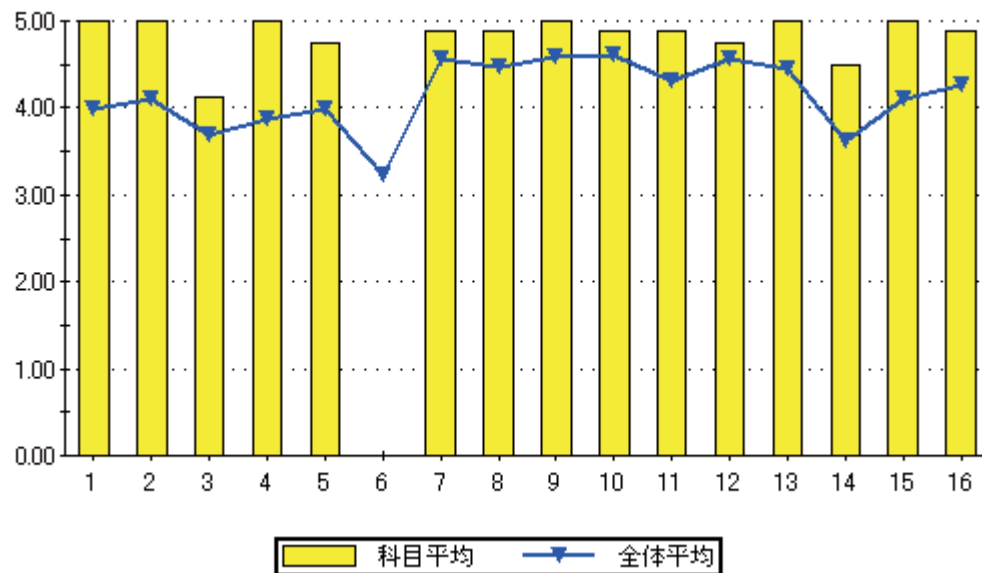

設問16のグラフ

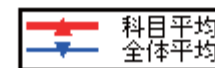
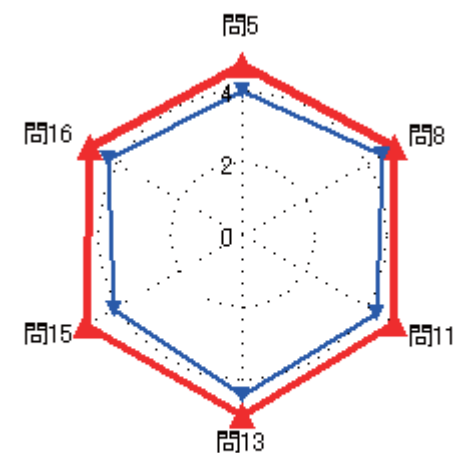



### 集計結果表（グラフ付き）

	科目名 321 熱力学基礎	教員氏名 板倉 朗	回答率 (%)					無効	有効	平均
			5 いいえ	4 概ね、いいえ	3 どちらでもない	2 概ね、はい	1 はい			
1	あなたのこの授業中の態度は、どの程度積極的かつ真剣でしたか		0.0	0.0	21.4	21.4	57.1	0	14	4.36
2	この授業では、自ら学習できるように、自主学習のポイントに関する指導・指示がされましたか。		0.0	0.0	7.1	28.6	64.3	0	14	4.57
3	あなたはこの授業に対して、自主学習（予習、復習）をどの程度行いましたか		0.0	0.0	14.3	28.6	57.1	0	14	4.43
4	あなたがこの授業に対して、あまり自主学習を行なわなかった理由は主に次のどれですか。		0.0	0.0	0.0	0.0	0.0	14	0	0.00
5	あなたはこの授業の内容を、どの程度理解しましたか		0.0	0.0	7.1	28.6	64.3	0	14	4.57
6	あなたがこの授業をあまり理解できなかった理由は主に次のどれですか		0.0	0.0	0.0	0.0	0.0	14	0	0.00
7	担当教員は授業時間を毎回適切に使って、授業をしていましたか		0.0	0.0	0.0	21.4	78.6	0	14	4.79
8	授業の担当教員の熱意は感じられましたか		0.0	0.0	0.0	35.7	64.3	0	14	4.64
9	授業中に担当教員の声は良く聞こえましたか		0.0	7.1	0.0	14.3	78.6	0	14	4.64
10	板書の文字やプロジェクター、配布資料等の教材は見やすく、分かり易いものでしたか		0.0	0.0	0.0	28.6	71.4	0	14	4.71
11	担当教員は学生の理解度を見ながら講義を進めていましたか		0.0	0.0	0.0	14.3	85.7	0	14	4.86
12	学生の私語等の授業の妨げになる行為、あるいはいねむり等を担当教員は注意しましたか		0.0	0.0	0.0	7.1	92.9	0	14	4.93
13	この授業は、内容を伝える為の工夫がどの程度されていたと感じますか		0.0	0.0	0.0	28.6	71.4	0	14	4.71
14	この授業では、自分の意見を発表したり、他の人と討論する機会が設けられていましたか		14.3	0.0	21.4	14.3	50.0	0	14	3.86
15	あなたはこの授業により、どの程度、積極的に学習する態度・意識が身についたと思いますか		7.1	14.3	14.3	21.4	42.9	0	14	3.79
16	この授業に対する全体評価をしてみてください		0.0	0.0	7.1	28.6	64.3	0	14	4.57

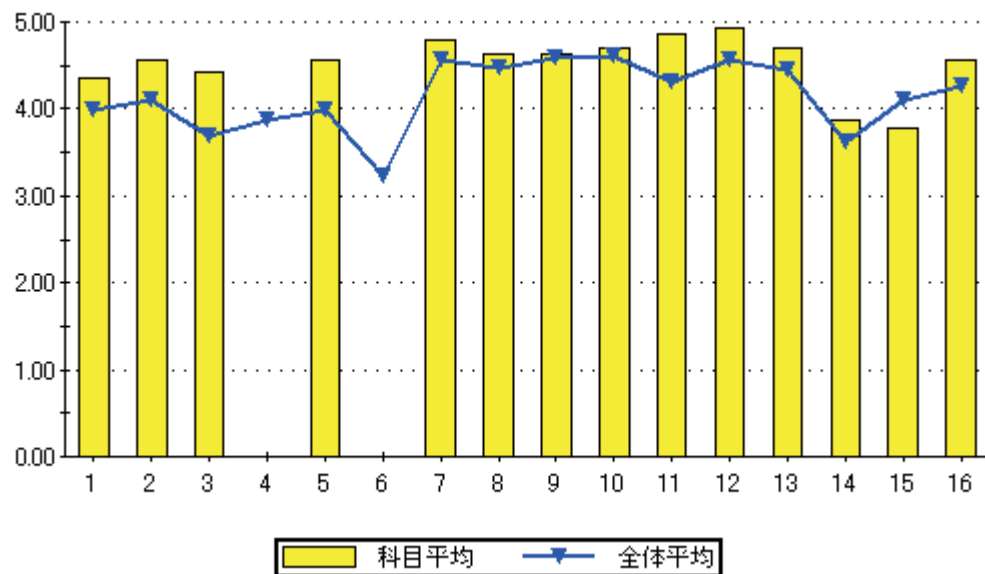

設問16のグラフ

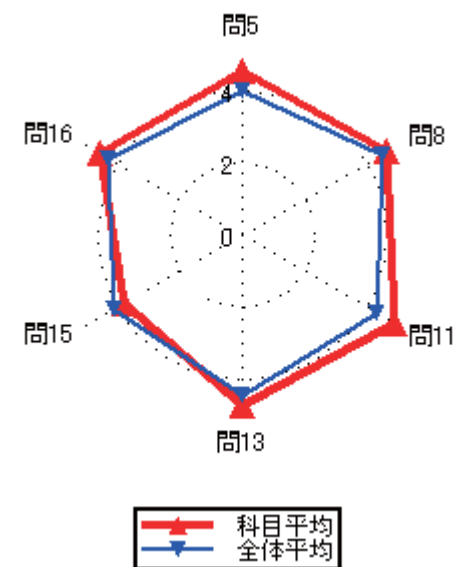

### 集計結果表（グラフ付き）

科目名	322 機械工学実験
教員氏名	板倉 朗

		回答率 (%)					無効	有効	平均
		5	4	3	2	1			
		いいえ	概ね、いいえ	どちらでもない	概ね、はい	はい			
1	あなたのこの授業中の態度は、どの程度積極的かつ真剣でしたか	0.0	0.0	100.0	0.0	0.0	0	1	3.00
2	この授業では、自ら学習できるように、自主学習のポイントに関する指導・指示がされましたか。	0.0	0.0	0.0	100.0	0.0	0	1	4.00
3	あなたはこの授業に対して、自主学習（予習、復習）をどの程度行いましたか	0.0	0.0	0.0	100.0	0.0	0	1	4.00
4	あなたがこの授業に対して、あまり自主学習を行なわなかった理由は主に次のどれですか。	0.0	0.0	0.0	0.0	0.0	1	0	0.00
5	あなたはこの授業の内容を、どの程度理解しましたか	0.0	0.0	0.0	100.0	0.0	0	1	4.00
6	あなたがこの授業をあまり理解できなかった理由は主に次のどれですか	0.0	0.0	0.0	0.0	0.0	1	0	0.00
7	担当教員は授業時間を毎回適切に使って、授業をしていましたか	0.0	0.0	0.0	100.0	0.0	0	1	4.00
8	授業の担当教員の熱意は感じられましたか	0.0	0.0	0.0	100.0	0.0	0	1	4.00
9	授業中に担当教員の声は良く聞こえましたか	0.0	0.0	0.0	0.0	100.0	0	1	5.00
10	板書の文字やプロジェクター、配布資料等の教材は見やすく、分かり易いものでしたか	0.0	0.0	0.0	0.0	100.0	0	1	5.00
11	担当教員は学生の理解度を見ながら講義を進めていましたか	0.0	0.0	0.0	0.0	100.0	0	1	5.00
12	学生の私語等の授業の妨げになる行為、あるいはいねむり等を担当教員は注意しましたか	0.0	0.0	0.0	100.0	0.0	0	1	4.00
13	この授業は、内容を伝える為の工夫がどの程度されていたと感じますか	0.0	0.0	0.0	100.0	0.0	0	1	4.00
14	この授業では、自分の意見を発表したり、他の人と討論する機会が設けられていましたか	0.0	0.0	0.0	100.0	0.0	0	1	4.00
15	あなたはこの授業により、どの程度、積極的に学習する態度・意識が身についたと思いますか	0.0	0.0	0.0	100.0	0.0	0	1	4.00
16	この授業に対する全体評価をしてみてください	0.0	0.0	0.0	100.0	0.0	0	1	4.00

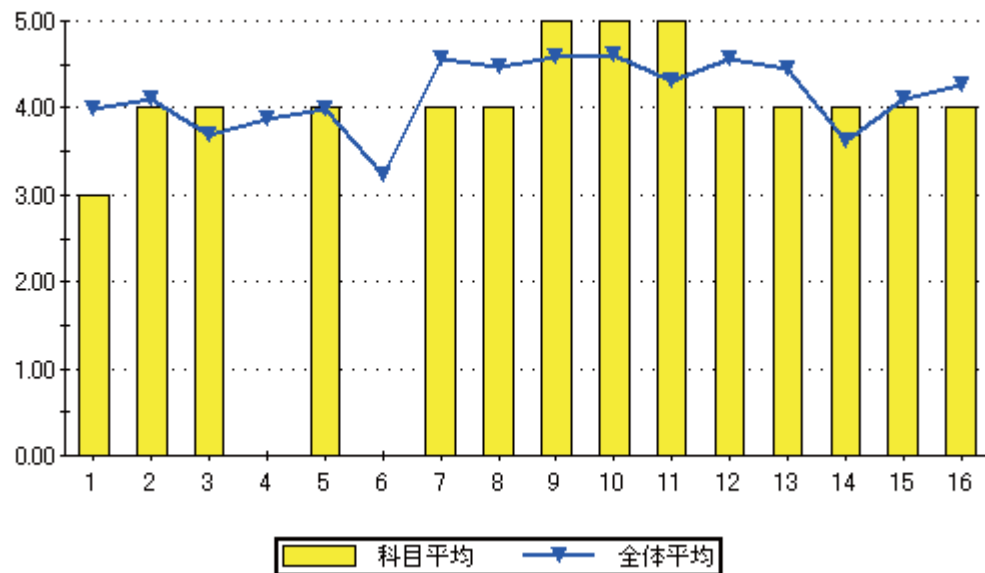

設問16のグラフ

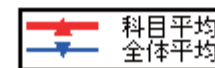
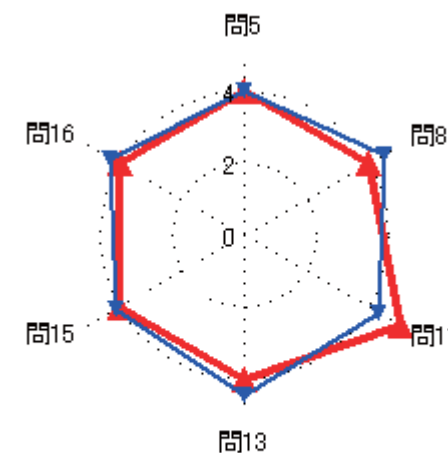
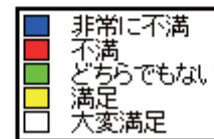

### 集計結果表（グラフ付き）

	科目名 324 自動車工学Ⅲ	教員氏名 板倉 朗	回答率 (%)					無効	有効	平均
			5 いいえ	4 概ね、いいえ	3 どちらでもない	2 概ね、はい	1 はい			
1	あなたのこの授業中の態度は、どの程度積極的かつ真剣でしたか		0.0	0.0	20.0	10.0	70.0	0	10	4.50
2	この授業では、自ら学習できるように、自主学習のポイントに関する指導・指示がされましたか。		0.0	10.0	0.0	10.0	80.0	0	10	4.60
3	あなたはこの授業に対して、自主学習（予習、復習）をどの程度行いましたか		10.0	0.0	10.0	10.0	70.0	0	10	4.30
4	あなたがこの授業に対して、あまり自主学習を行なわなかった理由は主に次のどれですか。		0.0	0.0	0.0	0.0	100.0	9	1	5.00
5	あなたはこの授業の内容を、どの程度理解しましたか		0.0	0.0	0.0	40.0	60.0	0	10	4.60
6	あなたがこの授業をあまり理解できなかった理由は主に次のどれですか		0.0	0.0	0.0	0.0	0.0	10	0	0.00
7	担当教員は授業時間を毎回適切に使って、授業をしていましたか		0.0	0.0	0.0	10.0	90.0	0	10	4.90
8	授業の担当教員の熱意は感じられましたか		0.0	0.0	0.0	30.0	70.0	0	10	4.70
9	授業中に担当教員の声は良く聞こえましたか		0.0	0.0	0.0	20.0	80.0	0	10	4.80
10	板書の文字やプロジェクター、配布資料等の教材は見やすく、分かり易いものでしたか		0.0	0.0	0.0	10.0	90.0	0	10	4.90
11	担当教員は学生の理解度を見ながら講義を進めていましたか		0.0	0.0	0.0	20.0	80.0	0	10	4.80
12	学生の私語等の授業の妨げになる行為、あるいはいねむり等を担当教員は注意しましたか		0.0	0.0	0.0	20.0	80.0	0	10	4.80
13	この授業は、内容を伝える為の工夫がどの程度されていたと感じますか		0.0	0.0	20.0	0.0	80.0	0	10	4.60
14	この授業では、自分の意見を発表したり、他の人と討論する機会が設けられていましたか		10.0	10.0	10.0	0.0	70.0	0	10	4.10
15	あなたはこの授業により、どの程度、積極的に学習する態度・意識が身についたと思いますか		10.0	0.0	0.0	20.0	70.0	0	10	4.40
16	この授業に対する全体評価をしてみてください		0.0	0.0	0.0	50.0	50.0	0	10	4.50

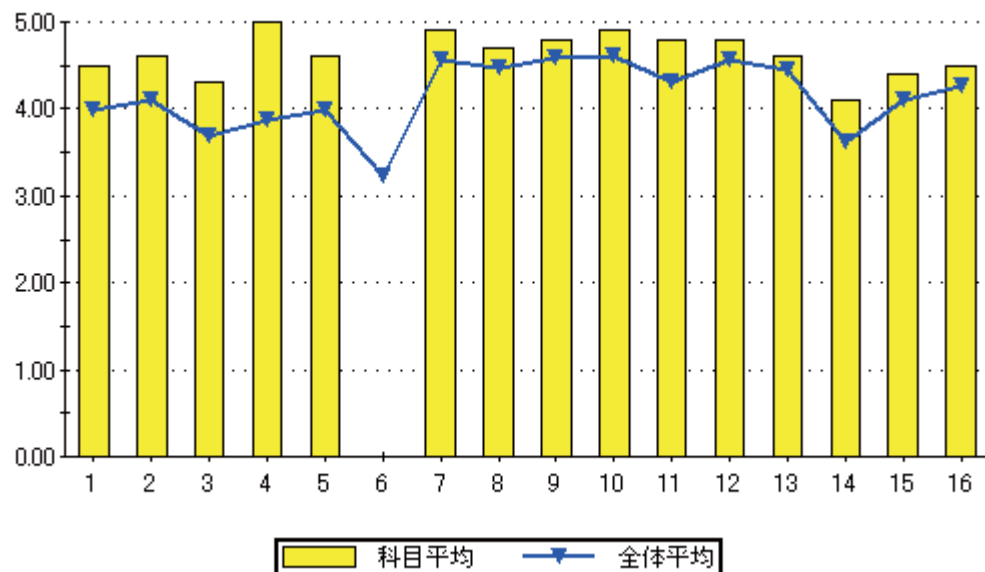

設問16のグラフ

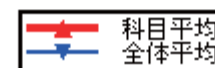
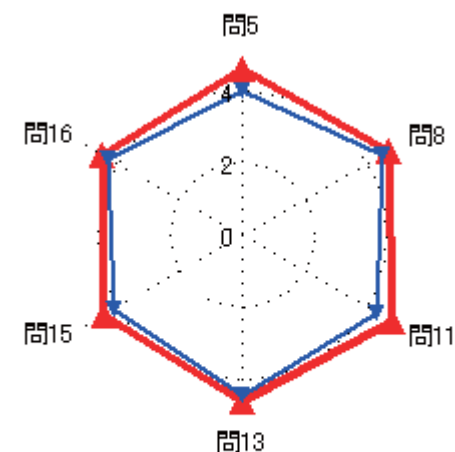
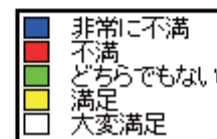

### 集計結果表（グラフ付き）

科目名	326 計算力学
教員氏名	武田 隆宏

		回答率 (%)					無効	有効	平均
		5	4	3	2	1			
		いいえ	概ね、いいえ	どちらでもない	概ね、はい	はい			
1	あなたのこの授業中の態度は、どの程度積極的かつ真剣でしたか	0.0	0.0	0.0	14.3	85.7	0	7	4.86
2	この授業では、自ら学習できるように、自主学習のポイントに関する指導・指示がされましたか。	0.0	0.0	0.0	28.6	71.4	0	7	4.71
3	あなたはこの授業に対して、自主学習（予習、復習）をどの程度行いましたか	0.0	0.0	14.3	42.9	42.9	0	7	4.29
4	あなたがこの授業に対して、あまり自主学習を行なわなかった理由は主に次のどれですか。	0.0	0.0	0.0	0.0	0.0	7	0	0.00
5	あなたはこの授業の内容を、どの程度理解しましたか	0.0	0.0	14.3	57.1	28.6	0	7	4.14
6	あなたがこの授業をあまり理解できなかった理由は主に次のどれですか	0.0	0.0	0.0	0.0	0.0	7	0	0.00
7	担当教員は授業時間を毎回適切に使って、授業をしていましたか	0.0	0.0	0.0	42.9	57.1	0	7	4.57
8	授業の担当教員の熱意は感じられましたか	0.0	0.0	0.0	28.6	71.4	0	7	4.71
9	授業中に担当教員の声は良く聞こえましたか	0.0	0.0	0.0	42.9	57.1	0	7	4.57
10	板書の文字やプロジェクター、配布資料等の教材は見やすく、分かり易いものでしたか	0.0	0.0	0.0	28.6	71.4	0	7	4.71
11	担当教員は学生の理解度を見ながら講義を進めていましたか	0.0	0.0	0.0	42.9	57.1	0	7	4.57
12	学生の私語等の授業の妨げになる行為、あるいはいねむり等を担当教員は注意しましたか	0.0	0.0	0.0	42.9	57.1	0	7	4.57
13	この授業は、内容を伝える為の工夫がどの程度されていたと感じますか	0.0	0.0	0.0	71.4	28.6	0	7	4.29
14	この授業では、自分の意見を発表したり、他の人と討論する機会が設けられていましたか	0.0	14.3	0.0	42.9	42.9	0	7	4.14
15	あなたはこの授業により、どの程度、積極的に学習する態度・意識が身についたと思いますか	0.0	0.0	14.3	42.9	42.9	0	7	4.29
16	この授業に対する全体評価をしてみてください	0.0	0.0	0.0	57.1	42.9	0	7	4.43

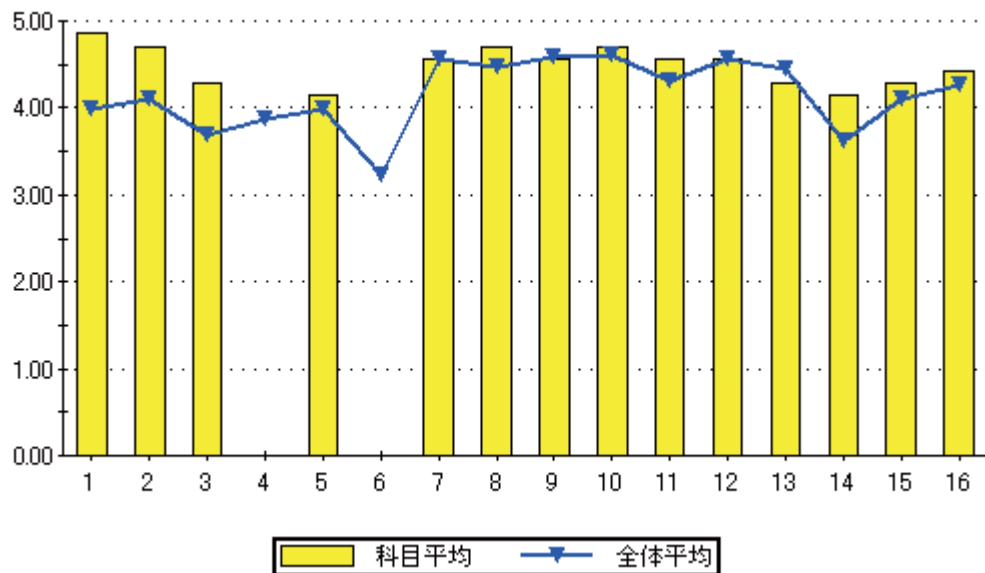

問16のグラフ

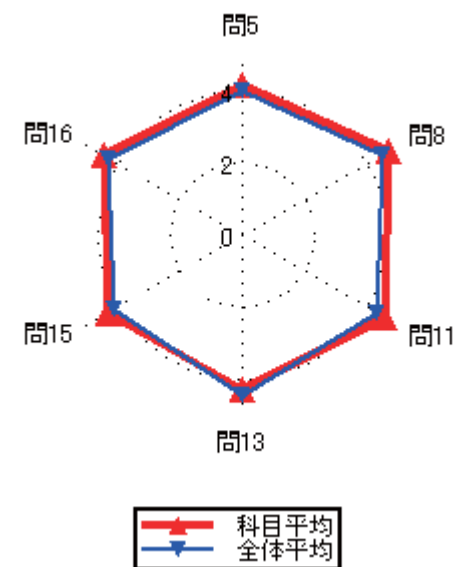
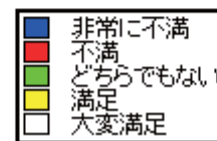
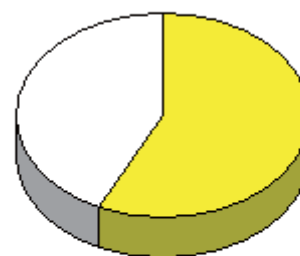

### 集計結果表（グラフ付き）

	科目名 327 機械要素の形	教員氏名 武田 隆宏	回答率 (%)					無効	有効	平均
			5	4	3	2	1			
			いいえ	概ね、いいえ	どちらでもない	概ね、はい	はい			
1	あなたのこの授業中の態度は、どの程度積極的かつ真剣でしたか		0.0	11.8	11.8	17.6	58.8	0	17	4.24
2	この授業では、自ら学習できるように、自主学習のポイントに関する指導・指示がされましたか。		0.0	11.8	5.9	23.5	58.8	0	17	4.29
3	あなたはこの授業に対して、自主学習（予習、復習）をどの程度行いましたか		0.0	23.5	11.8	29.4	35.3	0	17	3.76
4	あなたがこの授業に対して、あまり自主学習を行なわなかった理由は主に次のどれですか。		0.0	0.0	25.0	0.0	75.0	13	4	4.50
5	あなたはこの授業の内容を、どの程度理解しましたか		0.0	5.9	11.8	47.1	35.3	0	17	4.12
6	あなたがこの授業をあまり理解できなかった理由は主に次のどれですか		0.0	0.0	0.0	100.0	0.0	16	1	4.00
7	担当教員は授業時間を毎回適切に使って、授業をしていましたか		0.0	0.0	0.0	29.4	70.6	0	17	4.71
8	授業の担当教員の熱意は感じられましたか		0.0	5.9	17.6	35.3	41.2	0	17	4.12
9	授業中に担当教員の声は良く聞こえましたか		0.0	0.0	5.9	47.1	47.1	0	17	4.41
10	板書の文字やプロジェクター、配布資料等の教材は見やすく、分かり易いものでしたか		0.0	5.9	0.0	23.5	70.6	0	17	4.59
11	担当教員は学生の理解度を見ながら講義を進めていましたか		5.9	5.9	11.8	29.4	47.1	0	17	4.06
12	学生の私語等の授業の妨げになる行為、あるいはいねむり等を担当教員は注意しましたか		0.0	0.0	5.9	17.6	76.5	0	17	4.71
13	この授業は、内容を伝える為の工夫がどの程度されていたと感じますか		5.9	0.0	5.9	29.4	58.8	0	17	4.35
14	この授業では、自分の意見を発表したり、他の人と討論する機会が設けられていましたか		5.9	23.5	5.9	23.5	41.2	0	17	3.71
15	あなたはこの授業により、どの程度、積極的に学習する態度・意識が身についたと思いますか		0.0	23.5	11.8	5.9	58.8	0	17	4.00
16	この授業に対する全体評価をしてみてください		5.9	0.0	5.9	58.8	29.4	0	17	4.06

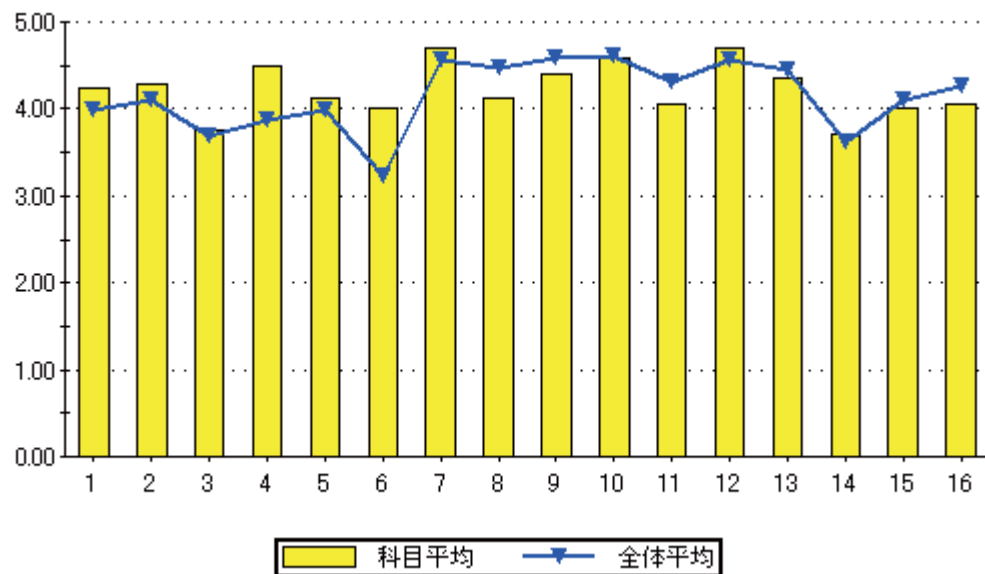

設問16のグラフ

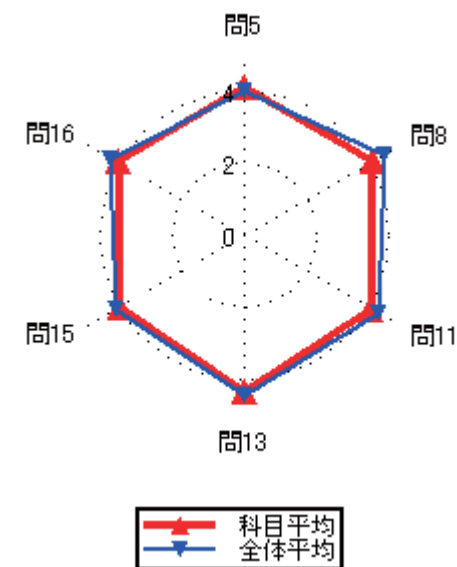
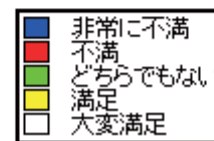
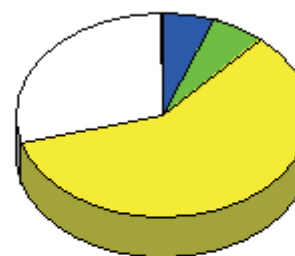

### 集計結果表（グラフ付き）

科目名	328 機械運動学
教員氏名	武田 隆宏

		回答率 (%)					無効	有効	平均
		5	4	3	2	1			
		いいえ	概ね、いいえ	どちらでもない	概ね、はい	はい			
1	あなたのこの授業中の態度は、どの程度積極的かつ真剣でしたか	0.0	0.0	11.1	44.4	44.4	0	9	4.33
2	この授業では、自ら学習できるように、自主学習のポイントに関する指導・指示がされましたか。	0.0	0.0	22.2	44.4	33.3	0	9	4.11
3	あなたはこの授業に対して、自主学習（予習、復習）をどの程度行いましたか	11.1	22.2	0.0	44.4	22.2	0	9	3.44
4	あなたがこの授業に対して、あまり自主学習を行なわなかった理由は主に次のどれですか。	0.0	66.7	0.0	33.3	0.0	6	3	2.67
5	あなたはこの授業の内容を、どの程度理解しましたか	22.2	0.0	11.1	55.6	11.1	0	9	3.33
6	あなたがこの授業をあまり理解できなかった理由は主に次のどれですか	0.0	50.0	0.0	0.0	50.0	7	2	3.50
7	担当教員は授業時間を毎回適切に使って、授業をしていましたか	0.0	0.0	0.0	44.4	55.6	0	9	4.56
8	授業の担当教員の熱意は感じられましたか	0.0	11.1	11.1	33.3	44.4	0	9	4.11
9	授業中に担当教員の声は良く聞こえましたか	11.1	0.0	0.0	33.3	55.6	0	9	4.22
10	板書の文字やプロジェクター、配布資料等の教材は見やすく、分かり易いものでしたか	0.0	11.1	0.0	22.2	66.7	0	9	4.44
11	担当教員は学生の理解度を見ながら講義を進めていましたか	0.0	11.1	0.0	33.3	55.6	0	9	4.33
12	学生の私語等の授業の妨げになる行為、あるいはいねむり等を担当教員は注意しましたか	0.0	11.1	11.1	33.3	44.4	0	9	4.11
13	この授業は、内容を伝える為の工夫がどの程度されていたと感じますか	11.1	0.0	11.1	33.3	44.4	0	9	4.00
14	この授業では、自分の意見を発表したり、他の人と討論する機会が設けられていましたか	22.2	0.0	0.0	55.6	22.2	0	9	3.56
15	あなたはこの授業により、どの程度、積極的に学習する態度・意識が身についたと思いますか	0.0	22.2	0.0	55.6	22.2	0	9	3.78
16	この授業に対する全体評価をしてみてください	0.0	0.0	33.3	33.3	33.3	0	9	4.00

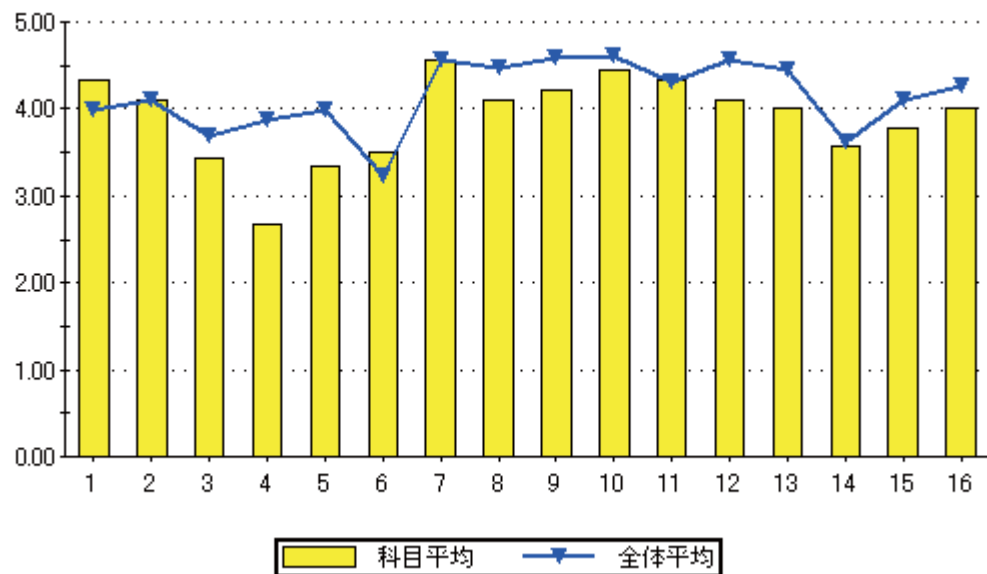

設問16のグラフ

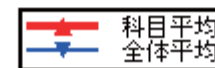
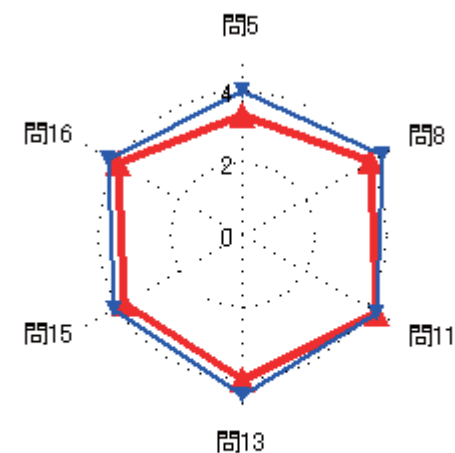
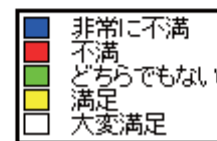
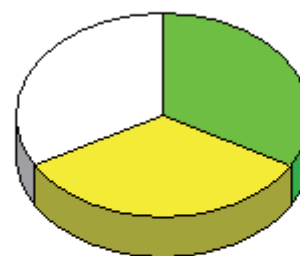

### 集計結果表（グラフ付き）

科目名	329 福祉工学
教員氏名	武田 隆宏

		回答率 (%)					無効	有効	平均
		5	4	3	2	1			
		いいえ	概ね、いいえ	どちらでもない	概ね、はい	はい			
1	あなたのこの授業中の態度は、どの程度積極的かつ真剣でしたか	0.0	0.0	40.0	0.0	60.0	0	5	4.20
2	この授業では、自ら学習できるように、自主学習のポイントに関する指導・指示がされましたか。	20.0	20.0	0.0	40.0	20.0	0	5	3.20
3	あなたはこの授業に対して、自主学習（予習、復習）をどの程度行いましたか	20.0	20.0	20.0	20.0	20.0	0	5	3.00
4	あなたがこの授業に対して、あまり自主学習を行なわなかった理由は主に次のどれですか。	0.0	0.0	50.0	0.0	50.0	3	2	4.00
5	あなたはこの授業の内容を、どの程度理解しましたか	0.0	20.0	0.0	80.0	0.0	0	5	3.60
6	あなたがこの授業をあまり理解できなかった理由は主に次のどれですか	0.0	0.0	0.0	100.0	0.0	4	1	4.00
7	担当教員は授業時間を毎回適切に使って、授業をしていましたか	0.0	0.0	0.0	60.0	40.0	0	5	4.40
8	授業の担当教員の熱意は感じられましたか	0.0	20.0	20.0	60.0	0.0	0	5	3.40
9	授業中に担当教員の声は良く聞こえましたか	0.0	0.0	0.0	40.0	60.0	0	5	4.60
10	板書の文字やプロジェクター、配布資料等の教材は見やすく、分かり易いものでしたか	0.0	0.0	20.0	0.0	80.0	0	5	4.60
11	担当教員は学生の理解度を見ながら講義を進めていましたか	0.0	0.0	20.0	40.0	40.0	0	5	4.20
12	学生の私語等の授業の妨げになる行為、あるいはいねむり等を担当教員は注意しましたか	0.0	0.0	0.0	60.0	40.0	0	5	4.40
13	この授業は、内容を伝える為の工夫がどの程度されていたと感じますか	0.0	0.0	40.0	20.0	40.0	0	5	4.00
14	この授業では、自分の意見を発表したり、他の人と討論する機会が設けられていましたか	20.0	40.0	20.0	0.0	20.0	0	5	2.60
15	あなたはこの授業により、どの程度、積極的に学習する態度・意識が身についたと思いますか	20.0	0.0	0.0	40.0	40.0	0	5	3.80
16	この授業に対する全体評価をしてみてください	0.0	0.0	60.0	40.0	0.0	0	5	3.40

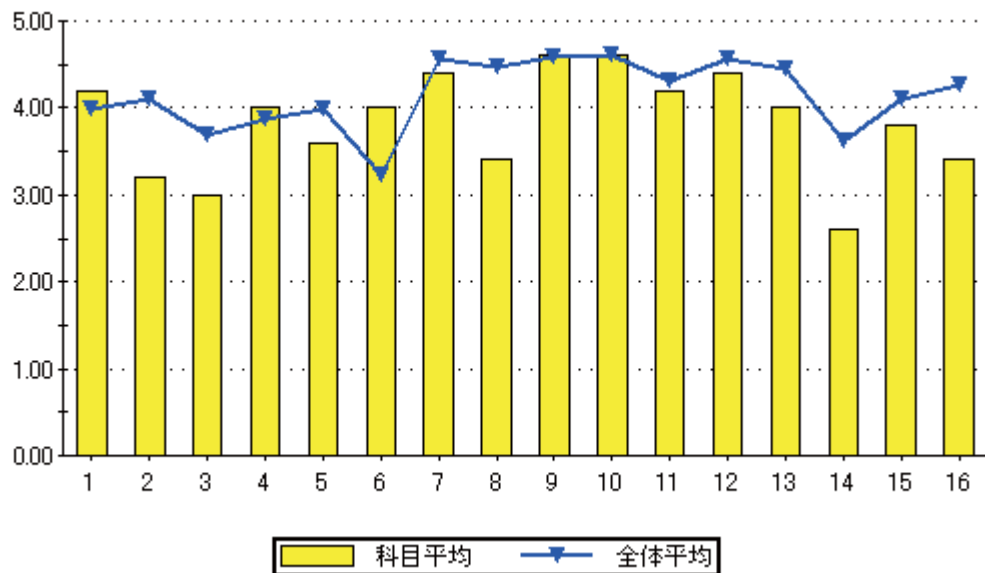

設問16のグラフ

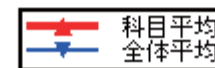
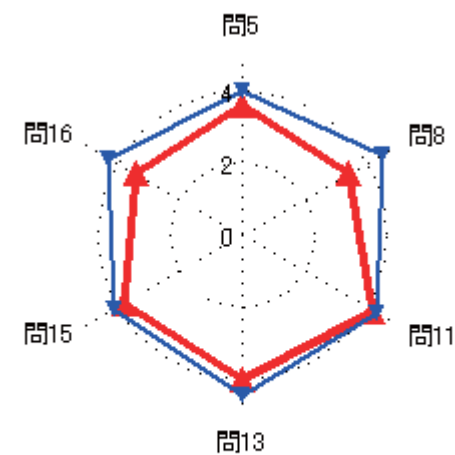

### 集計結果表（グラフ付き）

	科目名 331 材料力学基礎	教員氏名 満丸 浩	回答率 (%)					無効	有効	平均
			5 いいえ	4 概ね、いいえ	3 どちらでもない	2 概ね、はい	1 はい			
1	あなたのこの授業中の態度は、どの程度積極的かつ真剣でしたか	0.0	8.3	8.3	8.3	75.0	0	24	4.50	
2	この授業では、自ら学習できるように、自主学習のポイントに関する指導・指示がされましたか。	0.0	8.3	12.5	37.5	41.7	0	24	4.13	
3	あなたはこの授業に対して、自主学習（予習、復習）をどの程度行いましたか	12.5	20.8	16.7	29.2	20.8	0	24	3.25	
4	あなたがこの授業に対して、あまり自主学習を行なわなかった理由は主に次のどれですか。	0.0	37.5	25.0	37.5	0.0	16	8	3.00	
5	あなたはこの授業の内容を、どの程度理解しましたか	0.0	8.3	37.5	50.0	4.2	0	24	3.50	
6	あなたがこの授業をあまり理解できなかった理由は主に次のどれですか	50.0	0.0	0.0	50.0	0.0	22	2	2.50	
7	担当教員は授業時間を毎回適切に使って、授業をしていましたか	0.0	4.2	4.2	45.8	45.8	0	24	4.33	
8	授業の担当教員の熱意は感じられましたか	0.0	0.0	12.5	20.8	66.7	0	24	4.54	
9	授業中に担当教員の声は良く聞こえましたか	0.0	8.3	12.5	20.8	58.3	0	24	4.29	
10	板書の文字やプロジェクター、配布資料等の教材は見やすく、分かり易いものでしたか	4.2	0.0	12.5	8.3	75.0	0	24	4.50	
11	担当教員は学生の理解度を見ながら講義を進めていましたか	0.0	4.2	8.3	16.7	70.8	0	24	4.54	
12	学生の私語等の授業の妨げになる行為、あるいはいねむり等を担当教員は注意しましたか	0.0	8.3	16.7	33.3	41.7	0	24	4.08	
13	この授業は、内容を伝える為の工夫がどの程度されていたと感じますか	0.0	4.2	16.7	37.5	41.7	0	24	4.17	
14	この授業では、自分の意見を発表したり、他の人と討論する機会が設けられていましたか	0.0	0.0	33.3	37.5	29.2	0	24	3.96	
15	あなたはこの授業により、どの程度、積極的に学習する態度・意識が身についたと思いますか	4.2	0.0	25.0	33.3	37.5	0	24	4.00	
16	この授業に対する全体評価をしてみてください	0.0	4.2	29.2	37.5	29.2	0	24	3.92	

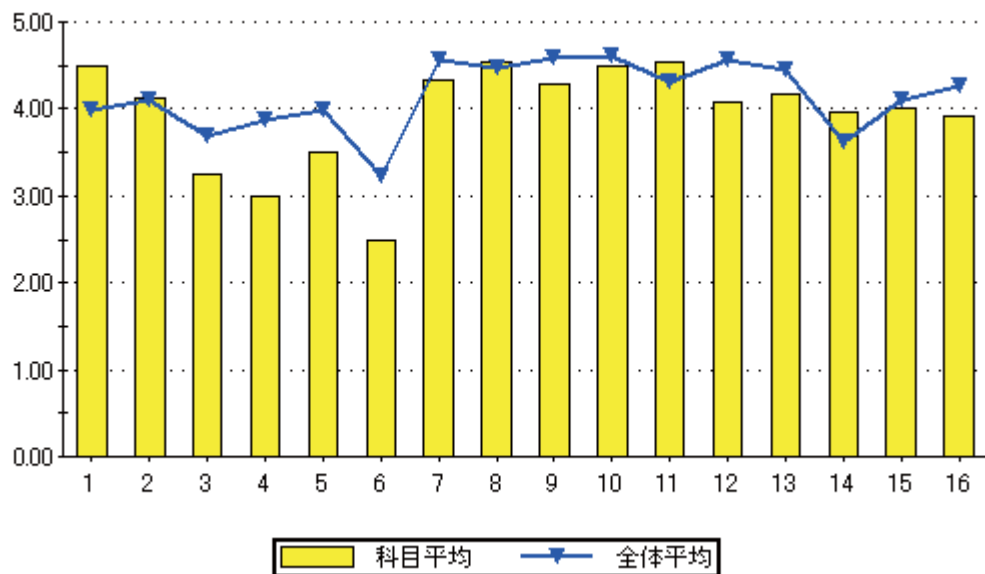

設問16のグラフ

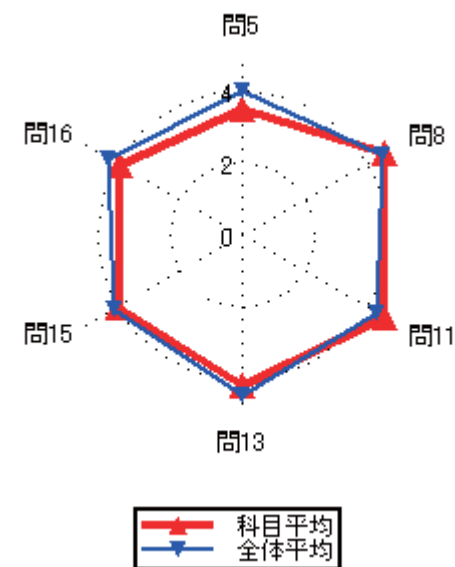



### 集計結果表（グラフ付き）

	科目名 332 機械工学基礎概論	教員氏名 満丸 浩	回答率 (%)					無効	有効	平均
			5	4	3	2	1			
			いいえ	概ね、いいえ	どちらでもない	概ね、はい	はい			
1	あなたのこの授業中の態度は、どの程度積極的かつ真剣でしたか		0.0	10.0	16.7	8.3	65.0	0	60	4.28
2	この授業では、自ら学習できるように、自主学習のポイントに関する指導・指示がされましたか。		10.0	10.0	8.3	16.7	55.0	0	60	3.97
3	あなたはこの授業に対して、自主学習（予習、復習）をどの程度行いましたか		25.0	6.7	6.7	16.7	45.0	0	60	3.50
4	あなたがこの授業に対して、あまり自主学習を行なわなかった理由は主に次のどれですか。		5.3	10.5	10.5	21.1	52.6	41	19	4.05
5	あなたはこの授業の内容を、どの程度理解しましたか		1.7	5.0	13.3	40.0	40.0	0	60	4.12
6	あなたがこの授業をあまり理解できなかった理由は主に次のどれですか		0.0	25.0	0.0	50.0	25.0	56	4	3.75
7	担当教員は授業時間を毎回適切に使って、授業をしていましたか		0.0	3.3	5.0	20.0	71.7	0	60	4.60
8	授業の担当教員の熱意は感じられましたか		0.0	3.3	6.7	25.0	65.0	0	60	4.52
9	授業中に担当教員の声は良く聞こえましたか		0.0	1.7	3.3	13.3	81.7	0	60	4.75
10	板書の文字やプロジェクター、配布資料等の教材は見やすく、分かり易いものでしたか		0.0	5.0	1.7	10.0	83.3	0	60	4.72
11	担当教員は学生の理解度を見ながら講義を進めていましたか		0.0	3.3	3.3	20.0	73.3	0	60	4.63
12	学生の私語等の授業の妨げになる行為、あるいはいねむり等を担当教員は注意しましたか		0.0	8.3	8.3	21.7	61.7	0	60	4.37
13	この授業は、内容を伝える為の工夫がどの程度されていたと感じますか		0.0	3.3	8.3	16.7	71.7	0	60	4.57
14	この授業では、自分の意見を発表したり、他の人と討論する機会が設けられていましたか		1.7	16.7	8.3	30.0	43.3	0	60	3.97
15	あなたはこの授業により、どの程度、積極的に学習する態度・意識が身についたと思いますか		0.0	15.0	8.3	8.3	68.3	0	60	4.30
16	この授業に対する全体評価をしてみてください		0.0	1.7	15.0	35.0	48.3	0	60	4.30

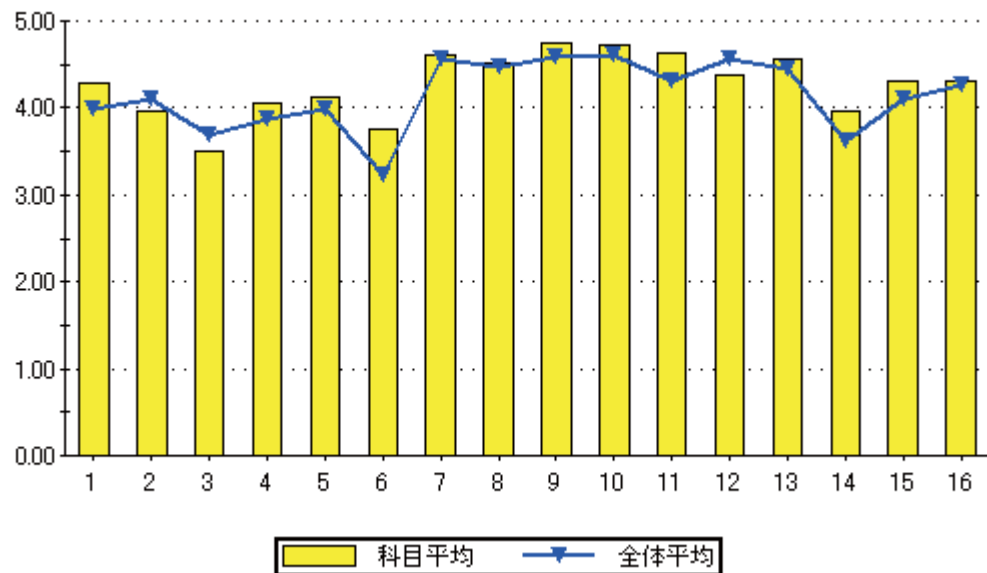

設問16のグラフ

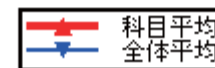
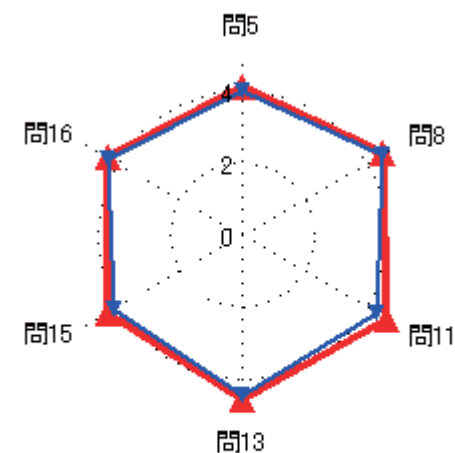
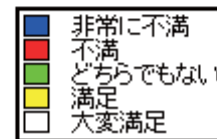
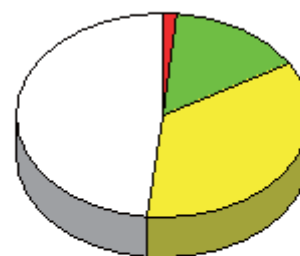

### 集計結果表（グラフ付き）

	科目名 401 道路工学	教員氏名 岩元 泉	回答率 (%)					無効	有効	平均
			5	4	3	2	1			
			いいえ	概ね、いいえ	どちらでもない	概ね、はい	はい			
1	あなたのこの授業中の態度は、どの程度積極的かつ真剣でしたか		0.0	25.0	0.0	0.0	75.0	0	4	4.25
2	この授業では、自ら学習できるように、自主学習のポイントに関する指導・指示がされましたか。		0.0	25.0	0.0	0.0	75.0	0	4	4.25
3	あなたはこの授業に対して、自主学習（予習、復習）をどの程度行いましたか		0.0	25.0	0.0	0.0	75.0	0	4	4.25
4	あなたがこの授業に対して、あまり自主学習を行なわなかった理由は主に次のどれですか。		0.0	0.0	0.0	100.0	0.0	3	1	4.00
5	あなたはこの授業の内容を、どの程度理解しましたか		0.0	0.0	25.0	25.0	50.0	0	4	4.25
6	あなたがこの授業をあまり理解できなかった理由は主に次のどれですか		0.0	0.0	0.0	0.0	0.0	4	0	0.00
7	担当教員は授業時間を毎回適切に使って、授業をしていましたか		0.0	0.0	0.0	25.0	75.0	0	4	4.75
8	授業の担当教員の熱意は感じられましたか		0.0	0.0	25.0	0.0	75.0	0	4	4.50
9	授業中に担当教員の声は良く聞こえましたか		0.0	0.0	0.0	0.0	100.0	0	4	5.00
10	板書の文字やプロジェクター、配布資料等の教材は見やすく、分かり易いものでしたか		0.0	0.0	0.0	0.0	100.0	0	4	5.00
11	担当教員は学生の理解度を見ながら講義を進めていましたか		0.0	25.0	0.0	0.0	75.0	0	4	4.25
12	学生の私語等の授業の妨げになる行為、あるいはいねむり等を担当教員は注意しましたか		0.0	0.0	0.0	25.0	75.0	0	4	4.75
13	この授業は、内容を伝える為の工夫がどの程度されていたと感じますか		0.0	0.0	0.0	0.0	100.0	0	4	5.00
14	この授業では、自分の意見を発表したり、他の人と討論する機会が設けられていましたか		0.0	25.0	0.0	0.0	75.0	0	4	4.25
15	あなたはこの授業により、どの程度、積極的に学習する態度・意識が身についたと思いますか		0.0	0.0	0.0	25.0	75.0	0	4	4.75
16	この授業に対する全体評価をしてみてください		0.0	0.0	0.0	25.0	75.0	0	4	4.75

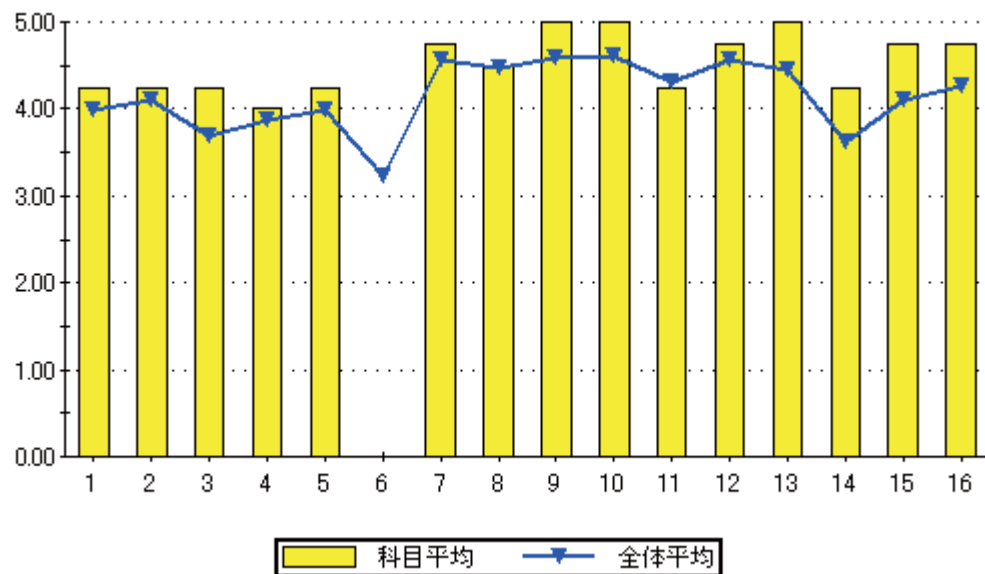

設問16のグラフ

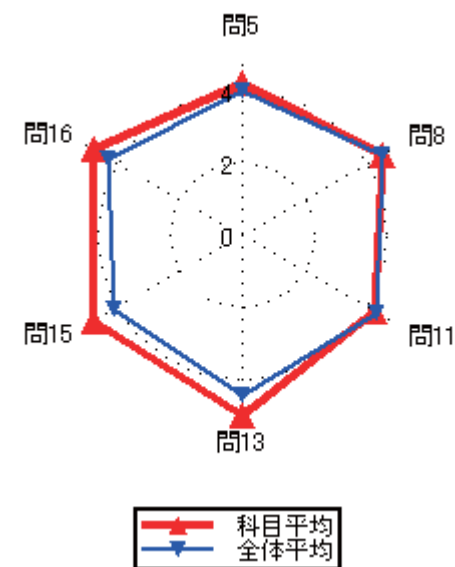
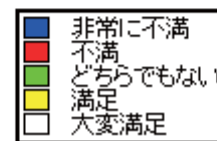
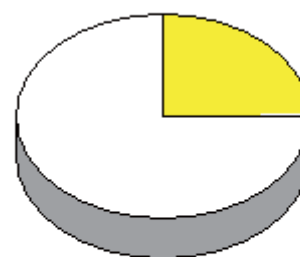

### 集計結果表（グラフ付き）

科目名	402 施工管理Ⅱ
教員氏名	岩元 泉

		回答率 (%)					無効	有効	平均
		5	4	3	2	1			
		いいえ	概ね、いいえ	どちらでもない	概ね、はい	はい			
1	あなたのこの授業中の態度は、どの程度積極的かつ真剣でしたか	0.0	0.0	0.0	0.0	100.0	0	9	5.00
2	この授業では、自ら学習できるように、自主学習のポイントに関する指導・指示がされましたか。	0.0	0.0	11.1	11.1	77.8	0	9	4.67
3	あなたはこの授業に対して、自主学習（予習、復習）をどの程度行いましたか	0.0	0.0	11.1	22.2	66.7	0	9	4.56
4	あなたがこの授業に対して、あまり自主学習を行なわなかった理由は主に次のどれですか。	0.0	0.0	0.0	0.0	0.0	9	0	0.00
5	あなたはこの授業の内容を、どの程度理解しましたか	0.0	0.0	0.0	33.3	66.7	0	9	4.67
6	あなたがこの授業をあまり理解できなかった理由は主に次のどれですか	0.0	0.0	0.0	0.0	0.0	9	0	0.00
7	担当教員は授業時間を毎回適切に使って、授業をしていましたか	0.0	0.0	0.0	22.2	77.8	0	9	4.78
8	授業の担当教員の熱意は感じられましたか	0.0	0.0	11.1	11.1	77.8	0	9	4.67
9	授業中に担当教員の声は良く聞こえましたか	0.0	0.0	0.0	11.1	88.9	0	9	4.89
10	板書の文字やプロジェクター、配布資料等の教材は見やすく、分かり易いものでしたか	0.0	0.0	0.0	0.0	100.0	0	9	5.00
11	担当教員は学生の理解度を見ながら講義を進めていましたか	0.0	0.0	0.0	33.3	66.7	0	9	4.67
12	学生の私語等の授業の妨げになる行為、あるいはいねむり等を担当教員は注意しましたか	0.0	0.0	0.0	11.1	88.9	0	9	4.89
13	この授業は、内容を伝える為の工夫がどの程度されていたと感じますか	0.0	0.0	0.0	11.1	88.9	0	9	4.89
14	この授業では、自分の意見を発表したり、他の人と討論する機会が設けられていましたか	0.0	11.1	0.0	11.1	77.8	0	9	4.56
15	あなたはこの授業により、どの程度、積極的に学習する態度・意識が身についたと思いますか	0.0	0.0	11.1	22.2	66.7	0	9	4.56
16	この授業に対する全体評価をしてみてください	0.0	0.0	0.0	11.1	88.9	0	9	4.89

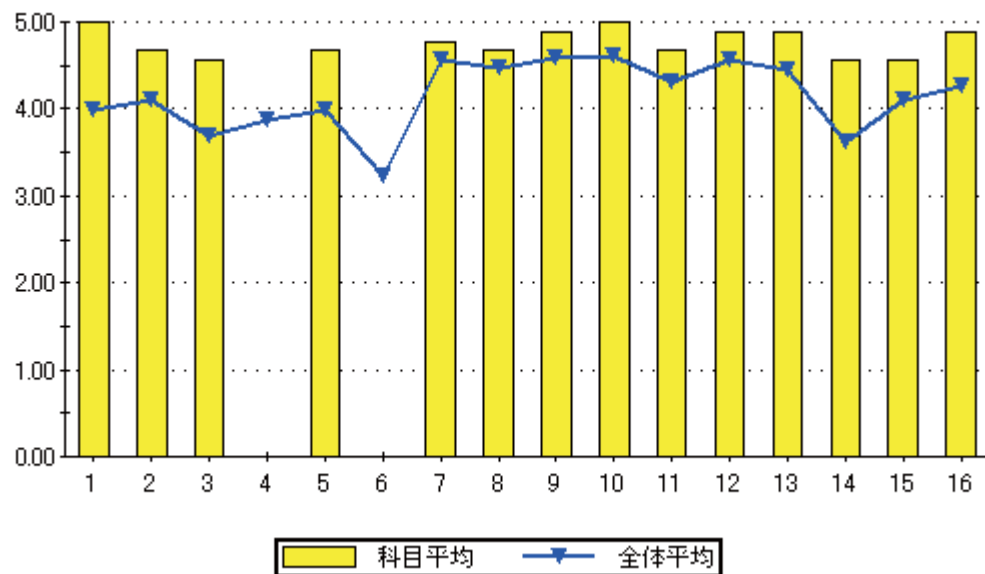

設問16のグラフ

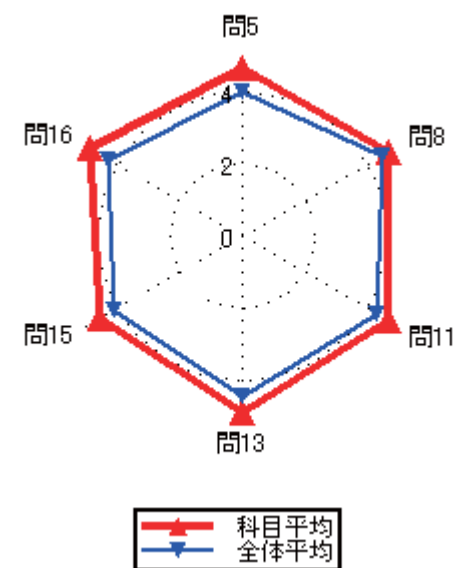
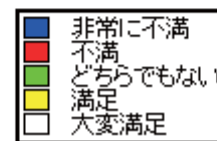

### 集計結果表（グラフ付き）

	科目名 403 土木工学基礎概論	教員氏名 岩元 泉	回答率 (%)					無効	有効	平均
			5	4	3	2	1			
			いいえ	概ね、いいえ	どちらでもない	概ね、はい	はい			
1	あなたのこの授業中の態度は、どの程度積極的かつ真剣でしたか		5.0	20.0	25.0	0.0	50.0	0	20	3.70
2	この授業では、自ら学習できるように、自主学習のポイントに関する指導・指示がされましたか。		20.0	0.0	15.0	10.0	55.0	0	20	3.80
3	あなたはこの授業に対して、自主学習（予習、復習）をどの程度行いましたか		10.0	5.0	25.0	15.0	45.0	0	20	3.80
4	あなたがこの授業に対して、あまり自主学習を行なわなかった理由は主に次のどれですか。		0.0	0.0	0.0	33.3	66.7	17	3	4.67
5	あなたはこの授業の内容を、どの程度理解しましたか		0.0	0.0	30.0	25.0	45.0	0	20	4.15
6	あなたがこの授業をあまり理解できなかった理由は主に次のどれですか		0.0	0.0	0.0	0.0	0.0	20	0	0.00
7	担当教員は授業時間を毎回適切に使って、授業をしていましたか		0.0	0.0	5.0	30.0	65.0	0	20	4.60
8	授業の担当教員の熱意は感じられましたか		0.0	0.0	10.0	25.0	65.0	0	20	4.55
9	授業中に担当教員の声は良く聞こえましたか		0.0	0.0	5.0	25.0	70.0	0	20	4.65
10	板書の文字やプロジェクター、配布資料等の教材は見やすく、分かり易いものでしたか		0.0	0.0	5.0	10.0	85.0	0	20	4.80
11	担当教員は学生の理解度を見ながら講義を進めていましたか		0.0	15.0	10.0	15.0	60.0	0	20	4.20
12	学生の私語等の授業の妨げになる行為、あるいはいねむり等を担当教員は注意しましたか		0.0	0.0	10.0	5.0	85.0	0	20	4.75
13	この授業は、内容を伝える為の工夫がどの程度されていたと感じますか		0.0	0.0	10.0	5.0	85.0	0	20	4.75
14	この授業では、自分の意見を発表したり、他の人と討論する機会が設けられていましたか		15.0	5.0	15.0	10.0	55.0	0	20	3.85
15	あなたはこの授業により、どの程度、積極的に学習する態度・意識が身についたと思いますか		5.0	0.0	5.0	30.0	60.0	0	20	4.40
16	この授業に対する全体評価をしてみてください		0.0	5.0	10.0	30.0	55.0	0	20	4.35

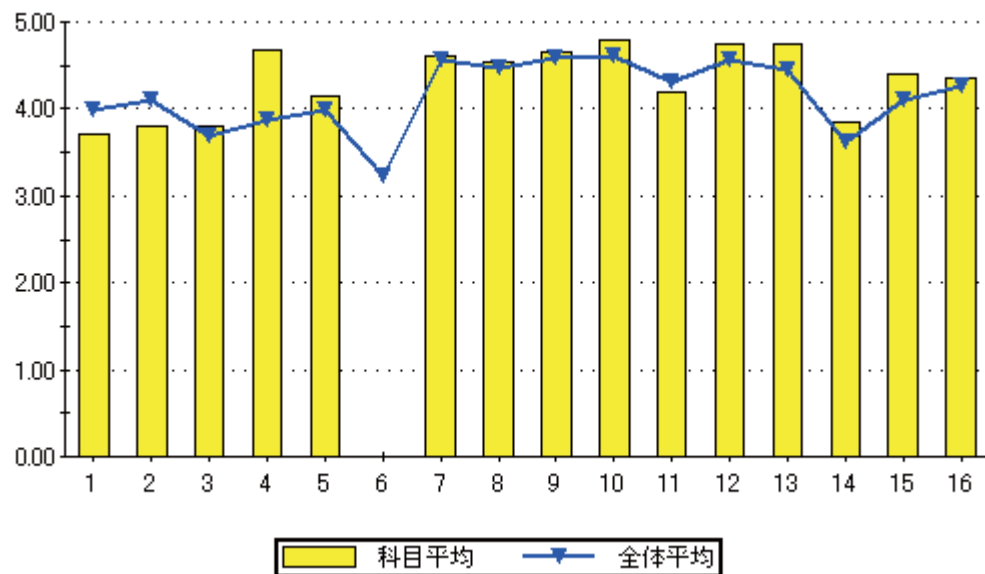

設問16のグラフ

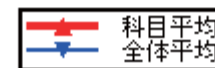
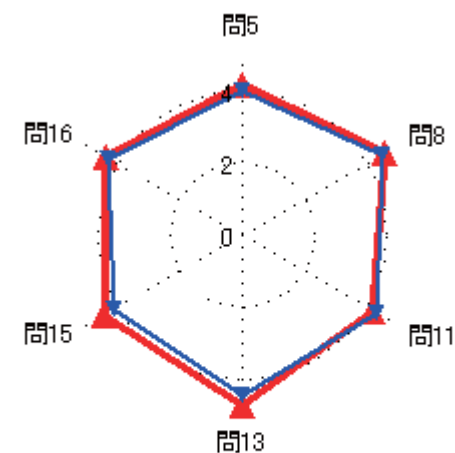
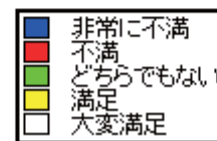

### 集計結果表（グラフ付き）

科目名	404 水環境演習
教員氏名	高嶋 洋

		回答率 (%)					無効	有効	平均
		5	4	3	2	1			
		いいえ	概ね、いいえ	どちらでもない	概ね、はい	はい			
1	あなたのこの授業中の態度は、どの程度積極的かつ真剣でしたか	0.0	0.0	0.0	0.0	100.0	0	4	5.00
2	この授業では、自ら学習できるように、自主学習のポイントに関する指導・指示がされましたか。	0.0	0.0	0.0	0.0	100.0	0	4	5.00
3	あなたはこの授業に対して、自主学習（予習、復習）をどの程度行いましたか	0.0	0.0	0.0	0.0	100.0	0	4	5.00
4	あなたがこの授業に対して、あまり自主学習を行なわなかった理由は主に次のどれですか。	0.0	0.0	0.0	0.0	0.0	4	0	0.00
5	あなたはこの授業の内容を、どの程度理解しましたか	0.0	0.0	25.0	25.0	50.0	0	4	4.25
6	あなたがこの授業をあまり理解できなかった理由は主に次のどれですか	0.0	0.0	0.0	0.0	0.0	4	0	0.00
7	担当教員は授業時間を毎回適切に使って、授業をしていましたか	0.0	0.0	0.0	0.0	100.0	0	4	5.00
8	授業の担当教員の熱意は感じられましたか	0.0	0.0	0.0	0.0	100.0	0	4	5.00
9	授業中に担当教員の声は良く聞こえましたか	0.0	0.0	0.0	0.0	100.0	0	4	5.00
10	板書の文字やプロジェクター、配布資料等の教材は見やすく、分かり易いものでしたか	0.0	0.0	0.0	0.0	100.0	0	4	5.00
11	担当教員は学生の理解度を見ながら講義を進めていましたか	0.0	0.0	0.0	0.0	100.0	0	4	5.00
12	学生の私語等の授業の妨げになる行為、あるいはいねむり等を担当教員は注意しましたか	0.0	0.0	0.0	0.0	100.0	0	4	5.00
13	この授業は、内容を伝える為の工夫がどの程度されていたと感じますか	0.0	0.0	0.0	0.0	100.0	0	4	5.00
14	この授業では、自分の意見を発表したり、他の人と討論する機会が設けられていましたか	0.0	0.0	0.0	0.0	100.0	0	4	5.00
15	あなたはこの授業により、どの程度、積極的に学習する態度・意識が身についたと思いますか	0.0	0.0	0.0	0.0	100.0	0	4	5.00
16	この授業に対する全体評価をしてみてください	0.0	0.0	0.0	0.0	100.0	0	4	5.00

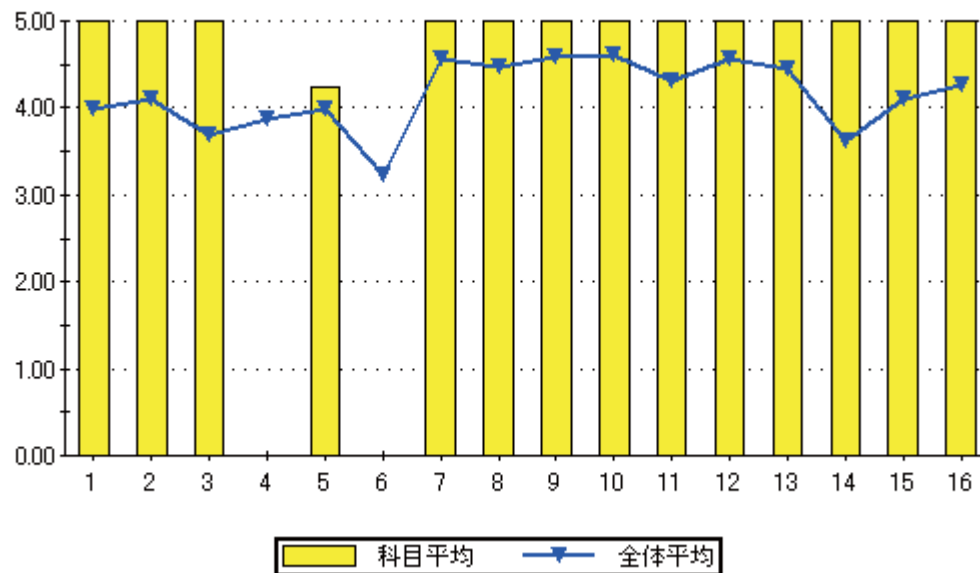

設問16のグラフ

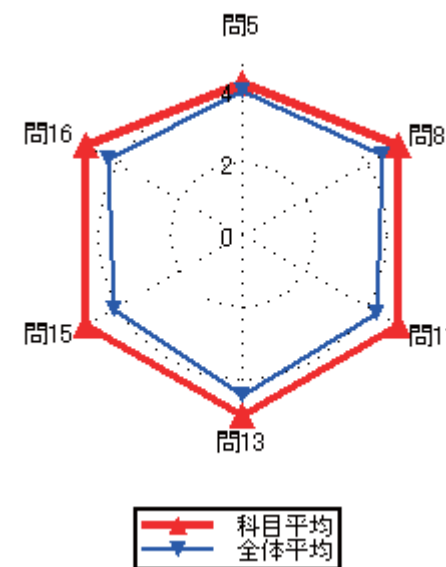
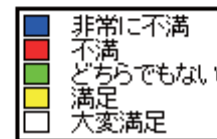
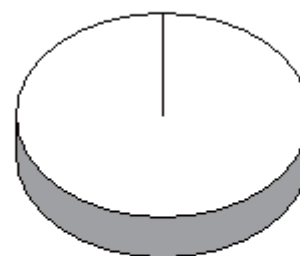

### 集計結果表（グラフ付き）

科目名	405 ビオトープ論
教員氏名	高嶋 洋

		回答率 (%)					無効	有効	平均
		5	4	3	2	1			
		いいえ	概ね、いいえ	どちらでもない	概ね、はい	はい			
1	あなたのこの授業中の態度は、どの程度積極的かつ真剣でしたか	0.0	0.0	28.6	23.8	47.6	0	21	4.19
2	この授業では、自ら学習できるように、自主学習のポイントに関する指導・指示がされましたか。	4.8	4.8	14.3	42.9	33.3	0	21	3.95
3	あなたはこの授業に対して、自主学習（予習、復習）をどの程度行いましたか	9.5	4.8	23.8	19.0	42.9	0	21	3.81
4	あなたがこの授業に対して、あまり自主学習を行なわなかった理由は主に次のどれですか。	0.0	33.3	0.0	66.7	0.0	18	3	3.33
5	あなたはこの授業の内容を、どの程度理解しましたか	0.0	4.8	38.1	42.9	14.3	0	21	3.67
6	あなたがこの授業をあまり理解できなかった理由は主に次のどれですか	0.0	100.0	0.0	0.0	0.0	20	1	2.00
7	担当教員は授業時間を毎回適切に使って、授業をしていましたか	0.0	0.0	23.8	38.1	38.1	0	21	4.14
8	授業の担当教員の熱意は感じられましたか	0.0	0.0	28.6	38.1	33.3	0	21	4.05
9	授業中に担当教員の声は良く聞こえましたか	0.0	0.0	19.0	33.3	47.6	0	21	4.29
10	板書の文字やプロジェクター、配布資料等の教材は見やすく、分かり易いものでしたか	0.0	0.0	23.8	28.6	47.6	0	21	4.24
11	担当教員は学生の理解度を見ながら講義を進めていましたか	0.0	4.8	28.6	23.8	42.9	0	21	4.05
12	学生の私語等の授業の妨げになる行為、あるいはいねむり等を担当教員は注意しましたか	0.0	4.8	19.0	42.9	33.3	0	21	4.05
13	この授業は、内容を伝える為の工夫がどの程度されていたと感じますか	0.0	0.0	23.8	47.6	28.6	0	21	4.05
14	この授業では、自分の意見を発表したり、他の人と討論する機会が設けられていましたか	9.5	9.5	28.6	28.6	23.8	0	21	3.48
15	あなたはこの授業により、どの程度、積極的に学習する態度・意識が身についたと思いますか	4.8	4.8	19.0	42.9	28.6	0	21	3.86
16	この授業に対する全体評価をしてみてください	0.0	0.0	42.9	23.8	33.3	0	21	3.90

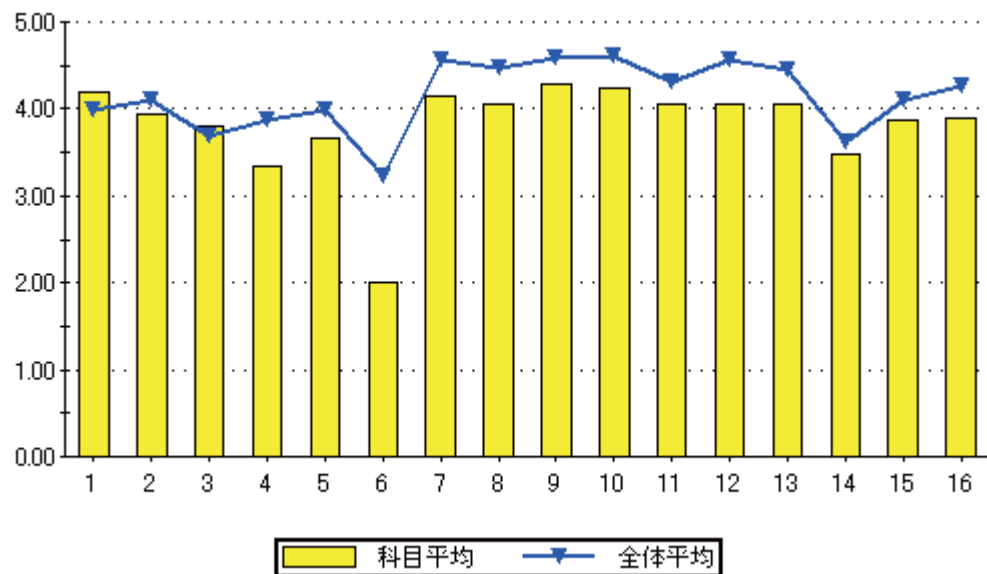

設問16のグラフ

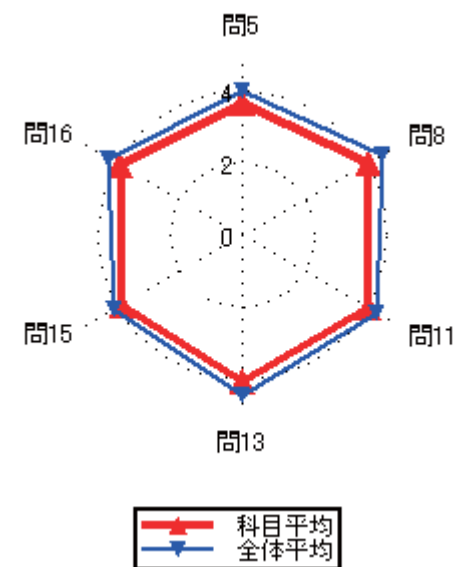
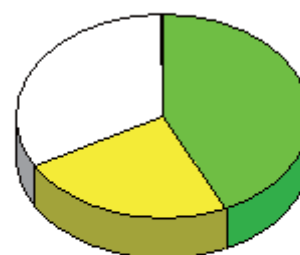

### 集計結果表（グラフ付き）

科目名	406 環境微生物学
教員氏名	高嶋 洋

		回答率 (%)					無効	有効	平均
		5	4	3	2	1			
		いいえ	概ね、いいえ	どちらでもない	概ね、はい	はい			
1	あなたのこの授業中の態度は、どの程度積極的かつ真剣でしたか	0.0	0.0	50.0	0.0	50.0	0	2	4.00
2	この授業では、自ら学習できるように、自主学習のポイントに関する指導・指示がされましたか。	0.0	0.0	0.0	50.0	50.0	0	2	4.50
3	あなたはこの授業に対して、自主学習（予習、復習）をどの程度行いましたか	50.0	0.0	0.0	50.0	0.0	0	2	2.50
4	あなたがこの授業に対して、あまり自主学習を行なわなかった理由は主に次のどれですか。	0.0	0.0	0.0	100.0	0.0	1	1	4.00
5	あなたはこの授業の内容を、どの程度理解しましたか	0.0	50.0	50.0	0.0	0.0	0	2	2.50
6	あなたがこの授業をあまり理解できなかった理由は主に次のどれですか	0.0	0.0	0.0	0.0	100.0	1	1	5.00
7	担当教員は授業時間を毎回適切に使って、授業をしていましたか	0.0	0.0	0.0	50.0	50.0	0	2	4.50
8	授業の担当教員の熱意は感じられましたか	0.0	0.0	0.0	50.0	50.0	0	2	4.50
9	授業中に担当教員の声は良く聞こえましたか	0.0	0.0	0.0	50.0	50.0	0	2	4.50
10	板書の文字やプロジェクター、配布資料等の教材は見やすく、分かり易いものでしたか	0.0	0.0	0.0	0.0	100.0	0	2	5.00
11	担当教員は学生の理解度を見ながら講義を進めていましたか	0.0	0.0	0.0	50.0	50.0	0	2	4.50
12	学生の私語等の授業の妨げになる行為、あるいはいねむり等を担当教員は注意しましたか	0.0	0.0	0.0	50.0	50.0	0	2	4.50
13	この授業は、内容を伝える為の工夫がどの程度されていたと感じますか	0.0	0.0	50.0	0.0	50.0	0	2	4.00
14	この授業では、自分の意見を発表したり、他の人と討論する機会が設けられていましたか	0.0	0.0	50.0	0.0	50.0	0	2	4.00
15	あなたはこの授業により、どの程度、積極的に学習する態度・意識が身についたと思いますか	0.0	0.0	0.0	50.0	50.0	0	2	4.50
16	この授業に対する全体評価をしてみてください	0.0	0.0	0.0	50.0	50.0	0	2	4.50

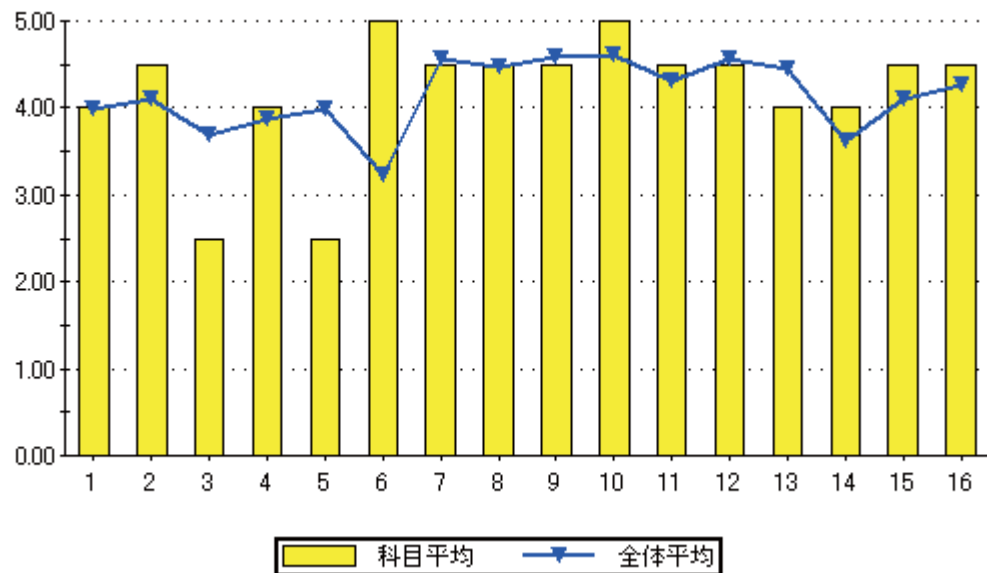

設問16のグラフ

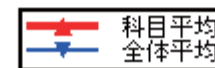
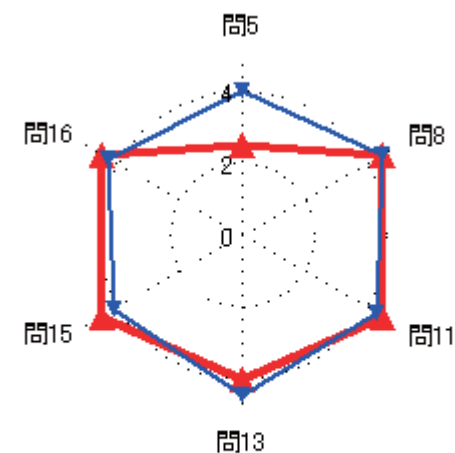

### 集計結果表（グラフ付き）

	科目名 407 土質工学Ⅱ	教員氏名 寺村 淳	回答率 (%)					無効	有効	平均
			5 いいえ	4 概ね、いいえ	3 どちらでもない	2 概ね、はい	1 はい			
1	あなたのこの授業中の態度は、どの程度積極的かつ真剣でしたか		0.0	4.3	13.0	30.4	52.2	0	23	4.30
2	この授業では、自ら学習できるように、自主学習のポイントに関する指導・指示がされましたか。		0.0	0.0	17.4	39.1	43.5	0	23	4.26
3	あなたはこの授業に対して、自主学習（予習、復習）をどの程度行いましたか		8.7	4.3	4.3	30.4	52.2	0	23	4.13
4	あなたがこの授業に対して、あまり自主学習を行なわなかった理由は主に次のどれですか。		0.0	0.0	33.3	33.3	33.3	20	3	4.00
5	あなたはこの授業の内容を、どの程度理解しましたか		0.0	8.7	21.7	30.4	39.1	0	23	4.00
6	あなたがこの授業をあまり理解できなかった理由は主に次のどれですか		50.0	0.0	50.0	0.0	0.0	21	2	2.00
7	担当教員は授業時間を毎回適切に使って、授業をしていましたか		0.0	0.0	8.7	17.4	73.9	0	23	4.65
8	授業の担当教員の熱意は感じられましたか		0.0	4.3	4.3	30.4	60.9	0	23	4.48
9	授業中に担当教員の声は良く聞こえましたか		0.0	0.0	8.7	13.0	78.3	0	23	4.70
10	板書の文字やプロジェクター、配布資料等の教材は見やすく、分かり易いものでしたか		0.0	0.0	4.3	4.3	91.3	0	23	4.87
11	担当教員は学生の理解度を見ながら講義を進めていましたか		0.0	0.0	8.7	17.4	73.9	0	23	4.65
12	学生の私語等の授業の妨げになる行為、あるいはいねむり等を担当教員は注意しましたか		0.0	0.0	8.7	13.0	78.3	0	23	4.70
13	この授業は、内容を伝える為の工夫がどの程度されていたと感じますか		0.0	0.0	17.4	8.7	73.9	0	23	4.57
14	この授業では、自分の意見を発表したり、他の人と討論する機会が設けられていましたか		8.7	8.7	8.7	17.4	56.5	0	23	4.04
15	あなたはこの授業により、どの程度、積極的に学習する態度・意識が身についたと思いますか		4.3	4.3	4.3	17.4	69.6	0	23	4.43
16	この授業に対する全体評価をしてみてください		0.0	0.0	13.0	34.8	52.2	0	23	4.39

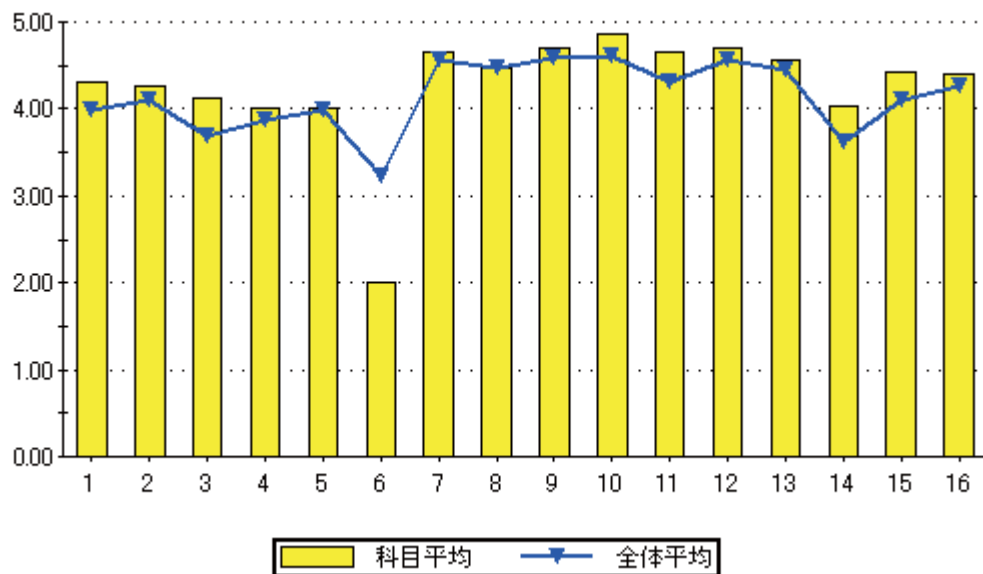

設問16のグラフ

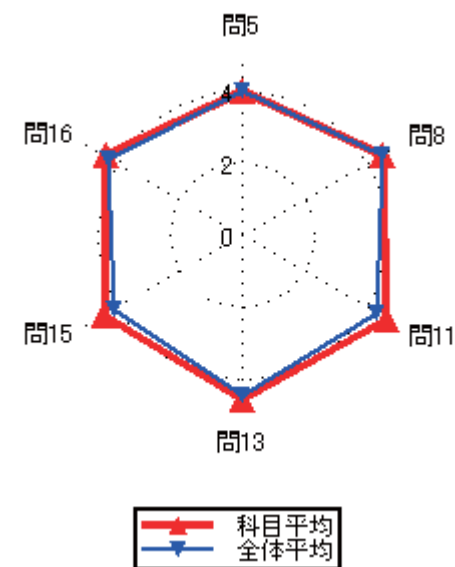
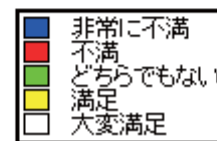



集計結果表（グラフ付き）

科目名	408 ランドスケープ論
教員氏名	寺村 淳

		回答率 (%)					無効	有効	平均
		5	4	3	2	1			
		いいえ	概ね、いいえ	どちらでもない	概ね、はい	はい			
1	あなたのこの授業中の態度は、どの程度積極的かつ真剣でしたか	0.0	8.1	27.0	18.9	45.9	0	37	4.03
2	この授業では、自ら学習できるように、自主学習のポイントに関する指導・指示がされましたか。	2.7	8.1	16.2	29.7	43.2	0	37	4.03
3	あなたはこの授業に対して、自主学習（予習、復習）をどの程度行いましたか	8.1	13.5	24.3	18.9	35.1	0	37	3.59
4	あなたがこの授業に対して、あまり自主学習を行なわなかった理由は主に次のどれですか。	0.0	12.5	25.0	12.5	50.0	29	8	4.00
5	あなたはこの授業の内容を、どの程度理解しましたか	0.0	2.7	13.5	56.8	27.0	0	37	4.08
6	あなたがこの授業をあまり理解できなかった理由は主に次のどれですか	0.0	0.0	100.0	0.0	0.0	36	1	3.00
7	担当教員は授業時間を毎回適切に使って、授業をしていましたか	0.0	0.0	13.5	29.7	56.8	0	37	4.43
8	授業の担当教員の熱意は感じられましたか	0.0	2.7	10.8	24.3	62.2	0	37	4.46
9	授業中に担当教員の声は良く聞こえましたか	0.0	0.0	8.1	27.0	64.9	0	37	4.57
10	板書の文字やプロジェクター、配布資料等の教材は見やすく、分かり易いものでしたか	0.0	2.7	5.4	21.6	70.3	0	37	4.59
11	担当教員は学生の理解度を見ながら講義を進めていましたか	5.4	0.0	16.2	21.6	56.8	0	37	4.24
12	学生の私語等の授業の妨げになる行為、あるいはいねむり等を担当教員は注意しましたか	2.7	2.7	13.5	32.4	48.6	0	37	4.22
13	この授業は、内容を伝える為の工夫がどの程度されていたと感じますか	0.0	2.7	10.8	29.7	56.8	0	37	4.41
14	この授業では、自分の意見を発表したり、他の人と討論する機会が設けられていましたか	0.0	0.0	10.8	35.1	54.1	0	37	4.43
15	あなたはこの授業により、どの程度、積極的に学習する態度・意識が身についたと思いますか	2.7	0.0	16.2	24.3	56.8	0	37	4.32
16	この授業に対する全体評価をしてみてください	0.0	0.0	13.5	48.6	37.8	0	37	4.24

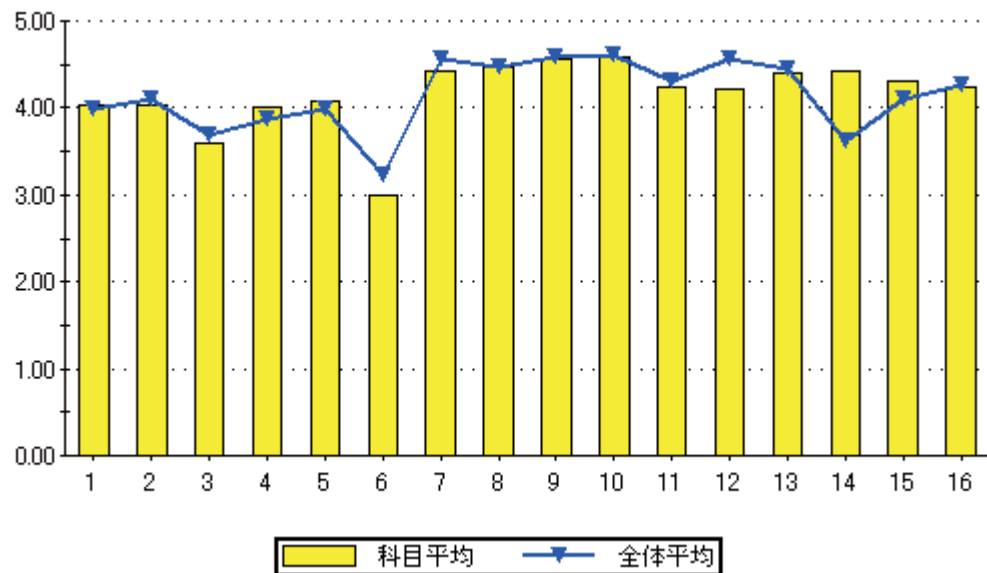

設問16のグラフ

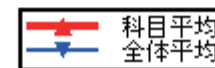
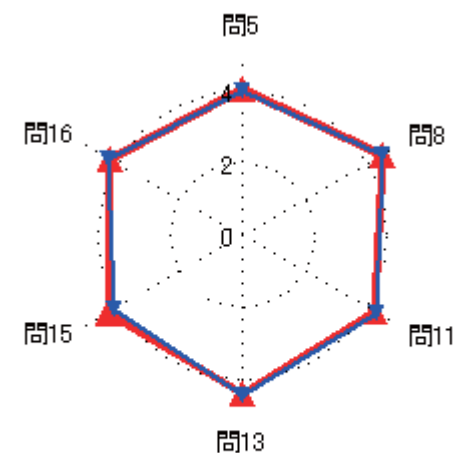
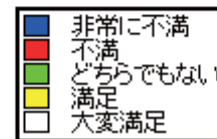
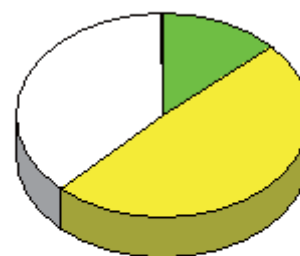

### 集計結果表（グラフ付き）

科目名	409 樹木分類学演習
教員氏名	森田 茂

		回答率 (%)					無効	有効	平均
		5	4	3	2	1			
		いいえ	概ね、いいえ	どちらでもない	概ね、はい	はい			
1	あなたのこの授業中の態度は、どの程度積極的かつ真剣でしたか	0.0	0.0	0.0	0.0	100.0	0	7	5.00
2	この授業では、自ら学習できるように、自主学習のポイントに関する指導・指示がされましたか。	0.0	0.0	0.0	14.3	85.7	0	7	4.86
3	あなたはこの授業に対して、自主学習（予習、復習）をどの程度行いましたか	0.0	0.0	0.0	0.0	100.0	0	7	5.00
4	あなたがこの授業に対して、あまり自主学習を行なわなかった理由は主に次のどれですか。	0.0	0.0	0.0	0.0	0.0	7	0	0.00
5	あなたはこの授業の内容を、どの程度理解しましたか	0.0	0.0	0.0	14.3	85.7	0	7	4.86
6	あなたがこの授業をあまり理解できなかった理由は主に次のどれですか	0.0	0.0	0.0	0.0	0.0	7	0	0.00
7	担当教員は授業時間を毎回適切に使って、授業をしていましたか	0.0	0.0	0.0	0.0	100.0	0	7	5.00
8	授業の担当教員の熱意は感じられましたか	0.0	0.0	0.0	0.0	100.0	0	7	5.00
9	授業中に担当教員の声は良く聞こえましたか	0.0	0.0	0.0	0.0	100.0	0	7	5.00
10	板書の文字やプロジェクター、配布資料等の教材は見やすく、分かり易いものでしたか	0.0	0.0	0.0	0.0	100.0	0	7	5.00
11	担当教員は学生の理解度を見ながら講義を進めていましたか	0.0	0.0	0.0	0.0	100.0	0	7	5.00
12	学生の私語等の授業の妨げになる行為、あるいはいねむり等を担当教員は注意しましたか	0.0	0.0	0.0	14.3	85.7	0	7	4.86
13	この授業は、内容を伝える為の工夫がどの程度されていたと感じますか	0.0	0.0	0.0	0.0	100.0	0	7	5.00
14	この授業では、自分の意見を発表したり、他の人と討論する機会が設けられていましたか	0.0	0.0	0.0	0.0	100.0	0	7	5.00
15	あなたはこの授業により、どの程度、積極的に学習する態度・意識が身についたと思いますか	0.0	0.0	0.0	14.3	85.7	0	7	4.86
16	この授業に対する全体評価をしてみてください	0.0	0.0	14.3	0.0	85.7	0	7	4.71

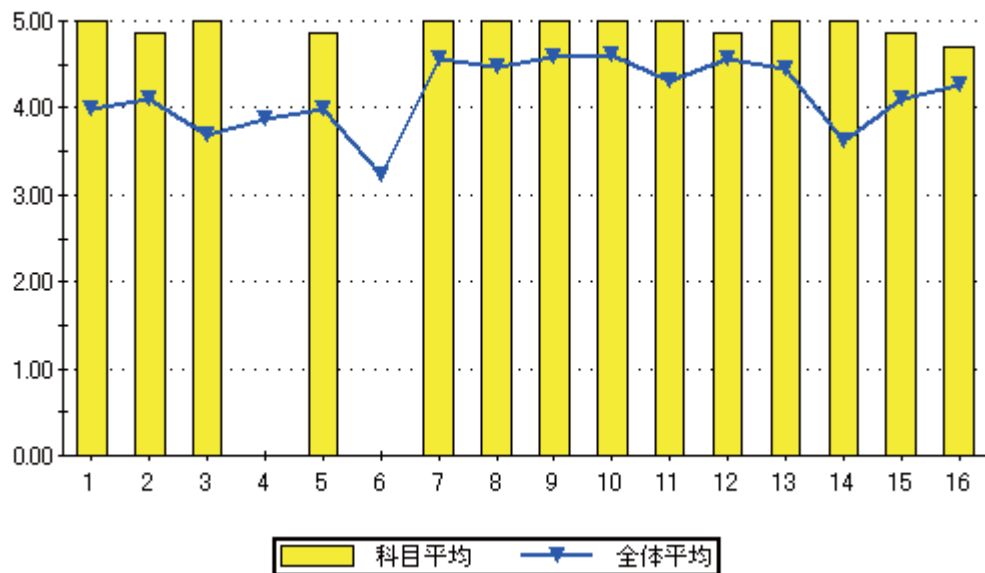

設問16のグラフ

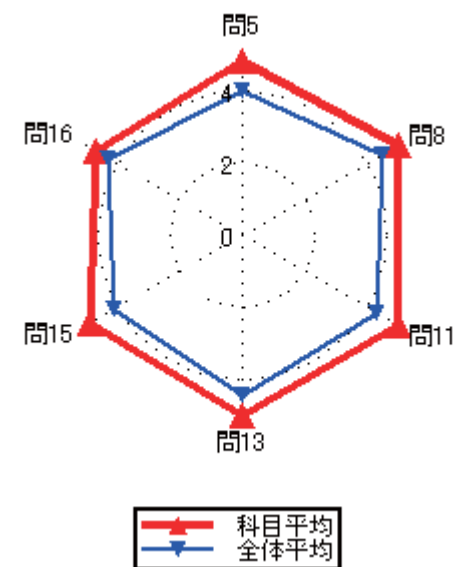
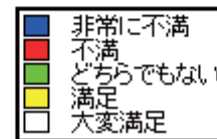

### 集計結果表（グラフ付き）

	科目名 410 エネルギー概論	教員氏名 村尾 智	回答率 (%)					無効	有効	平均
			5	4	3	2	1			
			いいえ	概ね、いいえ	どちらでもない	概ね、はい	はい			
1	あなたのこの授業中の態度は、どの程度積極的かつ真剣でしたか		0.0	0.0	16.1	16.1	67.7	0	31	4.52
2	この授業では、自ら学習できるように、自主学習のポイントに関する指導・指示がされましたか。		0.0	6.5	16.1	38.7	38.7	0	31	4.10
3	あなたはこの授業に対して、自主学習（予習、復習）をどの程度行いましたか		0.0	12.9	25.8	22.6	38.7	0	31	3.87
4	あなたがこの授業に対して、あまり自主学習を行なわなかった理由は主に次のどれですか。		0.0	0.0	25.0	50.0	25.0	27	4	4.00
5	あなたはこの授業の内容を、どの程度理解しましたか		0.0	0.0	19.4	58.1	22.6	0	31	4.03
6	あなたがこの授業をあまり理解できなかった理由は主に次のどれですか		0.0	0.0	0.0	0.0	0.0	31	0	0.00
7	担当教員は授業時間を毎回適切に使って、授業をしていましたか		0.0	0.0	9.7	32.3	58.1	0	31	4.48
8	授業の担当教員の熱意は感じられましたか		0.0	0.0	9.7	25.8	64.5	0	31	4.55
9	授業中に担当教員の声は良く聞こえましたか		0.0	0.0	9.7	16.1	74.2	0	31	4.65
10	板書の文字やプロジェクター、配布資料等の教材は見やすく、分かり易いものでしたか		0.0	3.2	6.5	22.6	67.7	0	31	4.55
11	担当教員は学生の理解度を見ながら講義を進めていましたか		0.0	0.0	9.7	35.5	54.8	0	31	4.45
12	学生の私語等の授業の妨げになる行為、あるいはいねむり等を担当教員は注意しましたか		0.0	0.0	6.5	38.7	54.8	0	31	4.48
13	この授業は、内容を伝える為の工夫がどの程度されていたと感じますか		0.0	0.0	12.9	19.4	67.7	0	31	4.55
14	この授業では、自分の意見を発表したり、他の人と討論する機会が設けられていましたか		0.0	6.5	16.1	35.5	41.9	0	31	4.13
15	あなたはこの授業により、どの程度、積極的に学習する態度・意識が身についたと思いますか		3.2	3.2	9.7	19.4	64.5	0	31	4.39
16	この授業に対する全体評価をしてみてください		0.0	0.0	16.1	41.9	41.9	0	31	4.26

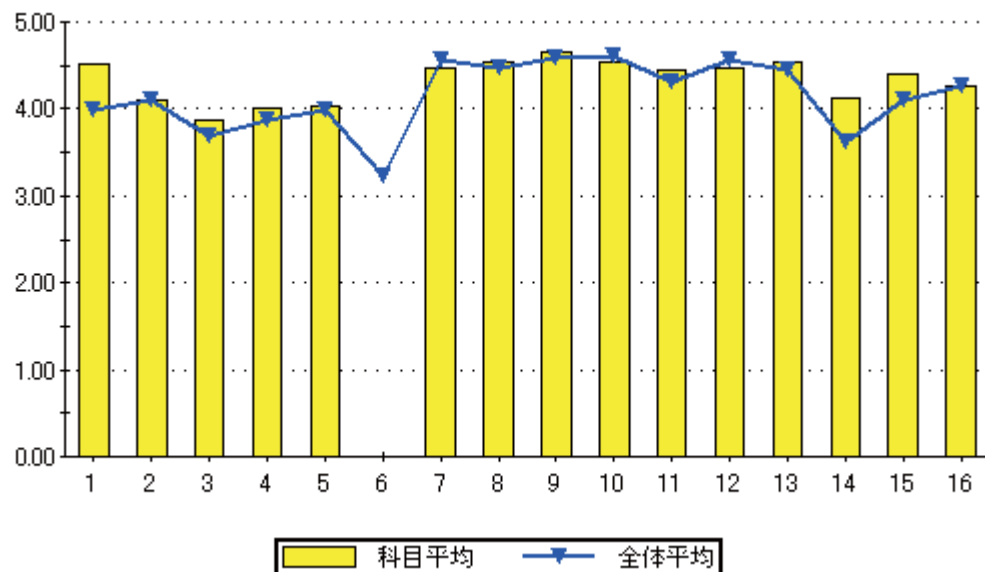

設問16のグラフ

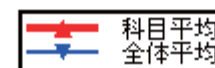
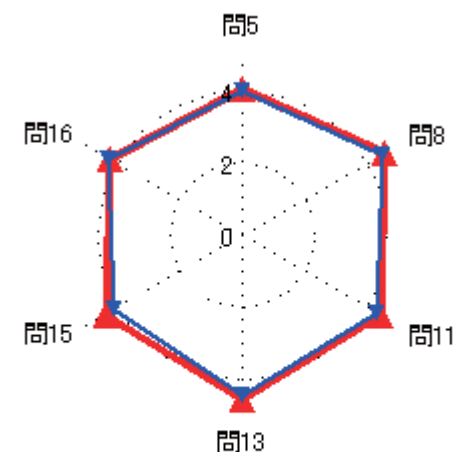
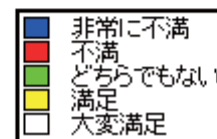
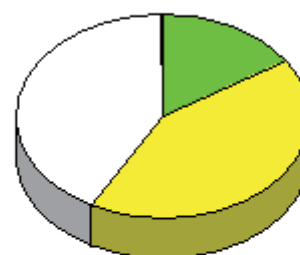

### 集計結果表（グラフ付き）

	科目名 411 日本語講座Ⅱ	教員氏名 田中 龍児	回答率 (%)					無効	有効	平均
			5 いいえ	4 概ね、いいえ	3 どちらでもない	2 概ね、はい	1 はい			
1	あなたのこの授業中の態度は、どの程度積極的かつ真剣でしたか	0.0	0.0	0.0	0.0	100.0	0	1	5.00	
2	この授業では、自ら学習できるように、自主学習のポイントに関する指導・指示がされましたか。	0.0	0.0	0.0	0.0	100.0	0	1	5.00	
3	あなたはこの授業に対して、自主学習（予習、復習）をどの程度行いましたか	0.0	0.0	0.0	0.0	100.0	0	1	5.00	
4	あなたがこの授業に対して、あまり自主学習を行なわなかった理由は主に次のどれですか。	0.0	0.0	0.0	0.0	0.0	1	0	0.00	
5	あなたはこの授業の内容を、どの程度理解しましたか	0.0	0.0	0.0	0.0	100.0	0	1	5.00	
6	あなたがこの授業をあまり理解できなかった理由は主に次のどれですか	0.0	0.0	0.0	0.0	0.0	1	0	0.00	
7	担当教員は授業時間を毎回適切に使って、授業をしていましたか	0.0	0.0	0.0	0.0	100.0	0	1	5.00	
8	授業の担当教員の熱意は感じられましたか	0.0	0.0	0.0	0.0	100.0	0	1	5.00	
9	授業中に担当教員の声は良く聞こえましたか	0.0	0.0	0.0	0.0	100.0	0	1	5.00	
10	板書の文字やプロジェクター、配布資料等の教材は見やすく、分かり易いものでしたか	0.0	0.0	0.0	0.0	100.0	0	1	5.00	
11	担当教員は学生の理解度を見ながら講義を進めていましたか	0.0	0.0	0.0	0.0	100.0	0	1	5.00	
12	学生の私語等の授業の妨げになる行為、あるいはいねむり等を担当教員は注意しましたか	0.0	0.0	0.0	0.0	100.0	0	1	5.00	
13	この授業は、内容を伝える為の工夫がどの程度されていたと感じますか	0.0	0.0	0.0	0.0	100.0	0	1	5.00	
14	この授業では、自分の意見を発表したり、他の人と討論する機会が設けられていましたか	0.0	0.0	0.0	0.0	100.0	0	1	5.00	
15	あなたはこの授業により、どの程度、積極的に学習する態度・意識が身についたと思いますか	0.0	0.0	0.0	0.0	100.0	0	1	5.00	
16	この授業に対する全体評価をしてみてください	0.0	0.0	0.0	0.0	100.0	0	1	5.00	

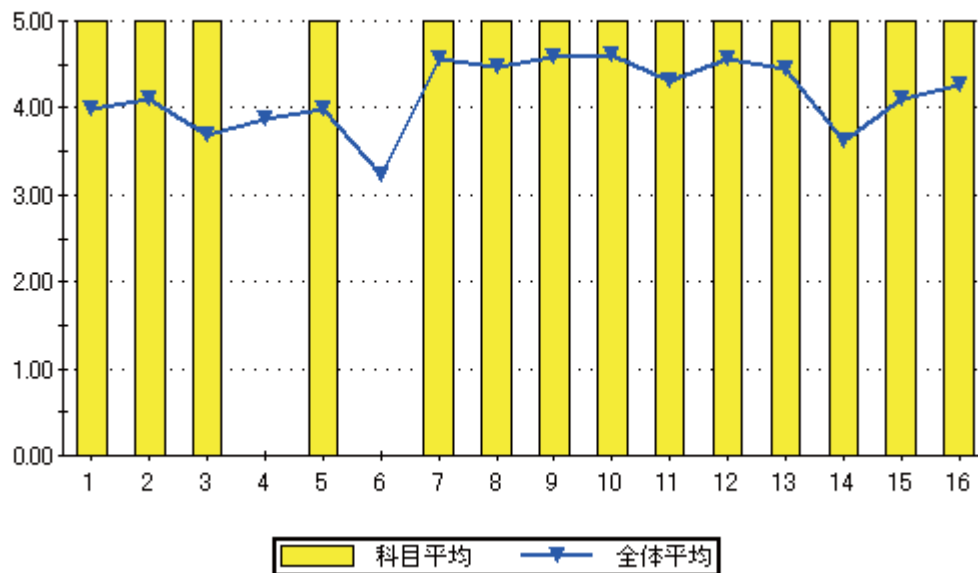

設問16のグラフ

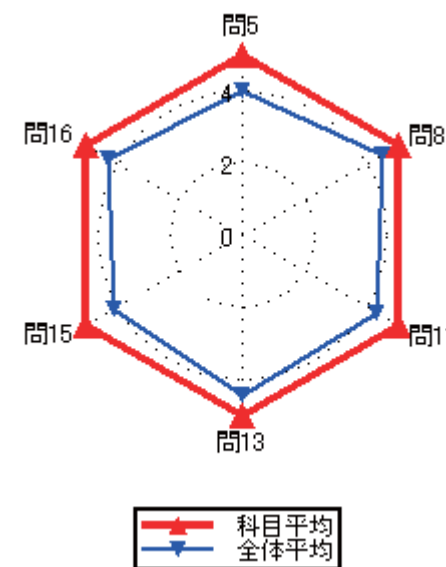
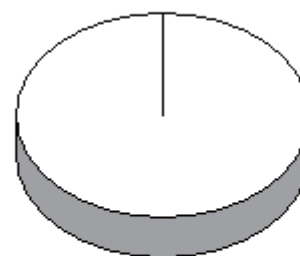

### 集計結果表（グラフ付き）

	科目名 412 測量学 I	教員氏名 田中 龍児	回答率 (%)					無効	有効	平均
			5	4	3	2	1			
			いいえ	概ね、いいえ	どちらでもない	概ね、はい	はい			
1	あなたのこの授業中の態度は、どの程度積極的かつ真剣でしたか		3.6	10.7	7.1	17.9	60.7	0	28	4.21
2	この授業では、自ら学習できるように、自主学習のポイントに関する指導・指示がされましたか。		7.1	10.7	10.7	14.3	57.1	0	28	4.04
3	あなたはこの授業に対して、自主学習（予習、復習）をどの程度行いましたか		7.1	10.7	14.3	21.4	46.4	0	28	3.89
4	あなたがこの授業に対して、あまり自主学習を行なわなかった理由は主に次のどれですか。		20.0	0.0	20.0	20.0	40.0	23	5	3.60
5	あなたはこの授業の内容を、どの程度理解しましたか		7.1	10.7	7.1	35.7	39.3	0	28	3.89
6	あなたがこの授業をあまり理解できなかった理由は主に次のどれですか		20.0	0.0	0.0	20.0	60.0	23	5	4.00
7	担当教員は授業時間を毎回適切に使って、授業をしていましたか		0.0	0.0	17.9	17.9	64.3	0	28	4.46
8	授業の担当教員の熱意は感じられましたか		0.0	0.0	7.1	25.0	67.9	0	28	4.61
9	授業中に担当教員の声は良く聞こえましたか		0.0	10.7	0.0	21.4	67.9	0	28	4.46
10	板書の文字やプロジェクター、配布資料等の教材は見やすく、分かり易いものでしたか		3.6	7.1	0.0	21.4	67.9	0	28	4.43
11	担当教員は学生の理解度を見ながら講義を進めていましたか		3.6	7.1	3.6	25.0	60.7	0	28	4.32
12	学生の私語等の授業の妨げになる行為、あるいはいねむり等を担当教員は注意しましたか		7.1	3.6	3.6	21.4	64.3	0	28	4.32
13	この授業は、内容を伝える為の工夫がどの程度されていたと感じますか		0.0	14.3	7.1	17.9	60.7	0	28	4.25
14	この授業では、自分の意見を発表したり、他の人と討論する機会が設けられていましたか		17.9	3.6	7.1	25.0	46.4	0	28	3.79
15	あなたはこの授業により、どの程度、積極的に学習する態度・意識が身についたと思いますか		3.6	14.3	7.1	17.9	57.1	0	28	4.11
16	この授業に対する全体評価をしてみてください		3.6	3.6	21.4	35.7	35.7	0	28	3.96

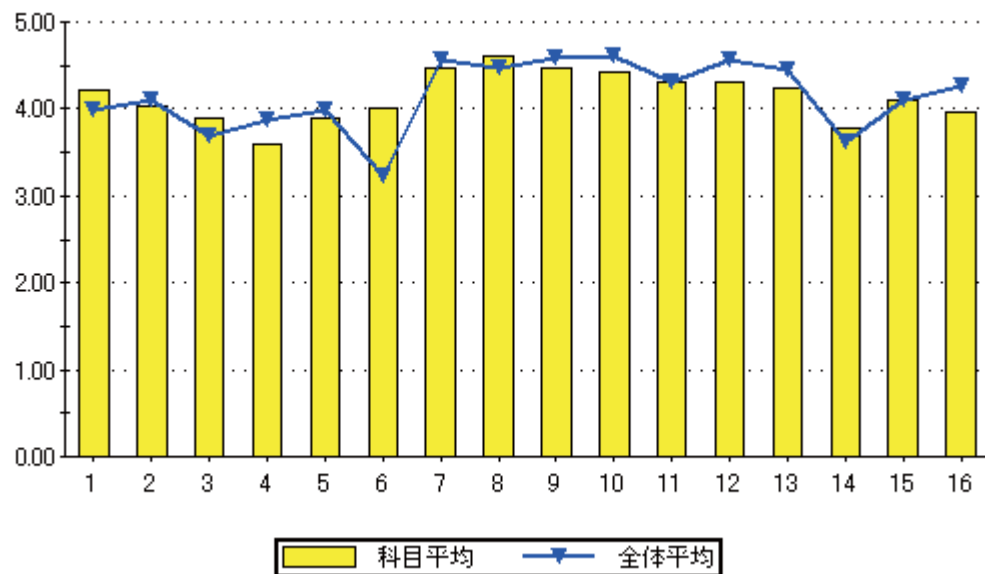

設問16のグラフ

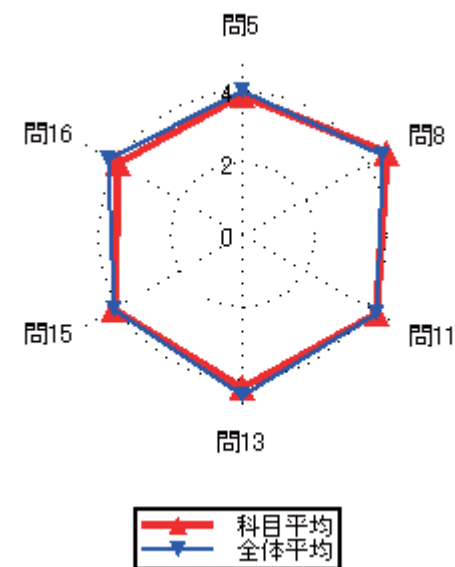
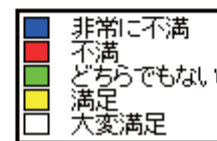
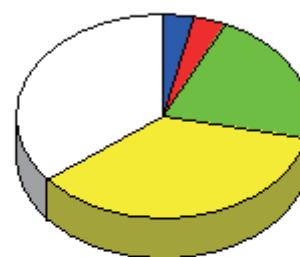

### 集計結果表（グラフ付き）

科目名	413 測量学実習
教員氏名	田中 龍児

		回答率 (%)					無効	有効	平均
		5	4	3	2	1			
		いいえ	概ね、いいえ	どちらでもない	概ね、はい	はい			
1	あなたのこの授業中の態度は、どの程度積極的かつ真剣でしたか	0.0	50.0	0.0	25.0	25.0	0	4	3.25
2	この授業では、自ら学習できるように、自主学習のポイントに関する指導・指示がされましたか。	0.0	0.0	0.0	25.0	75.0	0	4	4.75
3	あなたはこの授業に対して、自主学習（予習、復習）をどの程度行いましたか	0.0	0.0	25.0	25.0	50.0	0	4	4.25
4	あなたがこの授業に対して、あまり自主学習を行なわなかった理由は主に次のどれですか。	0.0	0.0	0.0	0.0	0.0	4	0	0.00
5	あなたはこの授業の内容を、どの程度理解しましたか	0.0	0.0	25.0	50.0	25.0	0	4	4.00
6	あなたがこの授業をあまり理解できなかった理由は主に次のどれですか	0.0	0.0	0.0	0.0	0.0	4	0	0.00
7	担当教員は授業時間を毎回適切に使って、授業をしていましたか	0.0	0.0	0.0	50.0	50.0	0	4	4.50
8	授業の担当教員の熱意は感じられましたか	0.0	0.0	0.0	25.0	75.0	0	4	4.75
9	授業中に担当教員の声は良く聞こえましたか	0.0	0.0	0.0	25.0	75.0	0	4	4.75
10	板書の文字やプロジェクター、配布資料等の教材は見やすく、分かり易いものでしたか	0.0	0.0	0.0	25.0	75.0	0	4	4.75
11	担当教員は学生の理解度を見ながら講義を進めていましたか	0.0	0.0	0.0	25.0	75.0	0	4	4.75
12	学生の私語等の授業の妨げになる行為、あるいはいねむり等を担当教員は注意しましたか	0.0	0.0	0.0	0.0	100.0	0	4	5.00
13	この授業は、内容を伝える為の工夫がどの程度されていたと感じますか	0.0	0.0	25.0	0.0	75.0	0	4	4.50
14	この授業では、自分の意見を発表したり、他の人と討論する機会が設けられていましたか	0.0	0.0	0.0	50.0	50.0	0	4	4.50
15	あなたはこの授業により、どの程度、積極的に学習する態度・意識が身についたと思いますか	0.0	0.0	0.0	50.0	50.0	0	4	4.50
16	この授業に対する全体評価をしてみてください	0.0	0.0	0.0	25.0	75.0	0	4	4.75

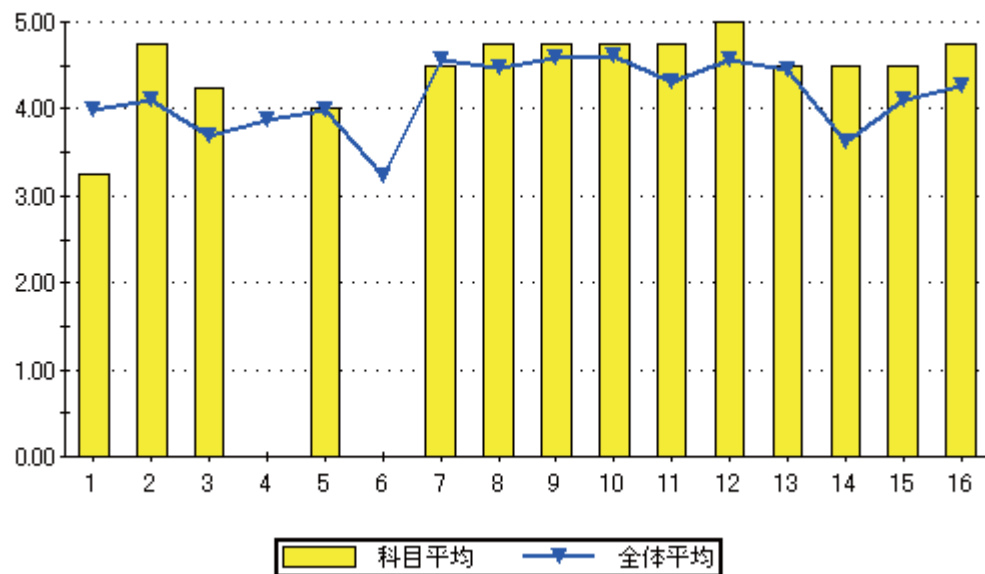

設問16のグラフ

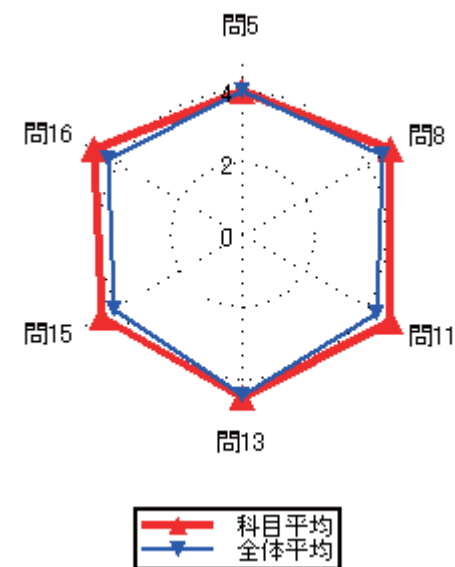
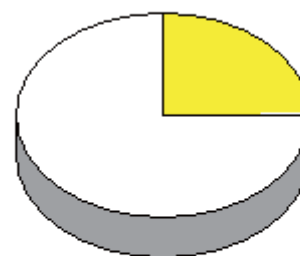

### 集計結果表（グラフ付き）

	科目名 414 構造力学Ⅱ	教員氏名 難波 礼治	回答率 (%)					無効	有効	平均
			5	4	3	2	1			
			いいえ	概ね、いいえ	どちらでもない	概ね、はい	はい			
1	あなたのこの授業中の態度は、どの程度積極的かつ真剣でしたか		0.0	0.0	6.5	12.9	80.6	0	31	4.74
2	この授業では、自ら学習できるように、自主学習のポイントに関する指導・指示がされましたか。		3.2	0.0	0.0	25.8	71.0	0	31	4.61
3	あなたはこの授業に対して、自主学習（予習、復習）をどの程度行いましたか		6.5	12.9	9.7	12.9	58.1	0	31	4.03
4	あなたがこの授業に対して、あまり自主学習を行なわなかった理由は主に次のどれですか。		0.0	16.7	16.7	50.0	16.7	25	6	3.67
5	あなたはこの授業の内容を、どの程度理解しましたか		0.0	6.5	19.4	29.0	45.2	0	31	4.13
6	あなたがこの授業をあまり理解できなかった理由は主に次のどれですか		0.0	0.0	0.0	50.0	50.0	29	2	4.50
7	担当教員は授業時間を毎回適切に使って、授業をしていましたか		0.0	0.0	0.0	35.5	64.5	0	31	4.65
8	授業の担当教員の熱意は感じられましたか		0.0	0.0	3.2	16.1	80.6	0	31	4.77
9	授業中に担当教員の声は良く聞こえましたか		0.0	0.0	0.0	19.4	80.6	0	31	4.81
10	板書の文字やプロジェクター、配布資料等の教材は見やすく、分かり易いものでしたか		0.0	3.2	3.2	3.2	90.3	0	31	4.81
11	担当教員は学生の理解度を見ながら講義を進めていましたか		0.0	0.0	3.2	9.7	87.1	0	31	4.84
12	学生の私語等の授業の妨げになる行為、あるいはいねむり等を担当教員は注意しましたか		0.0	3.2	0.0	9.7	87.1	0	31	4.81
13	この授業は、内容を伝える為の工夫がどの程度されていたと感じますか		0.0	0.0	6.5	19.4	74.2	0	31	4.68
14	この授業では、自分の意見を発表したり、他の人と討論する機会が設けられていましたか		3.2	0.0	3.2	29.0	64.5	0	31	4.52
15	あなたはこの授業により、どの程度、積極的に学習する態度・意識が身についたと思いますか		0.0	6.5	0.0	16.1	77.4	0	31	4.65
16	この授業に対する全体評価をしてみてください		0.0	0.0	12.9	19.4	67.7	0	31	4.55

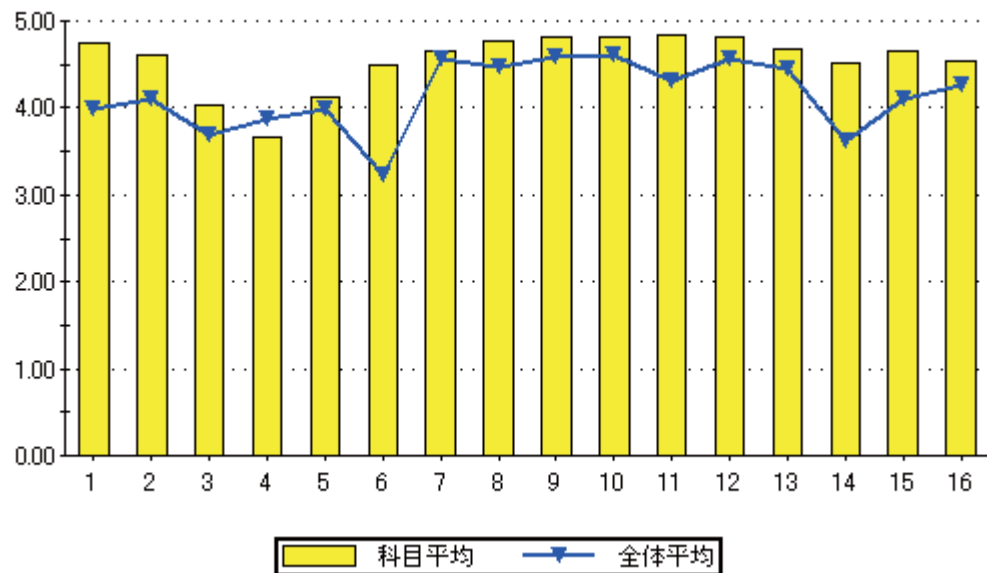

設問16のグラフ

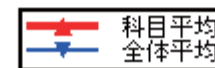
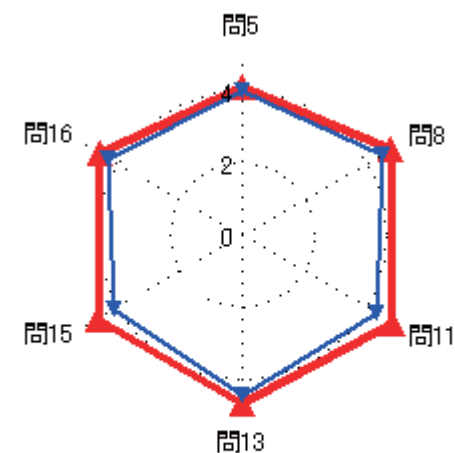

### 集計結果表（グラフ付き）

	科目名 415 水理学Ⅱ	教員氏名 難波 礼治	回答率 (%)					無効	有効	平均
			5	4	3	2	1			
			いいえ	概ね、いいえ	どちらでもない	概ね、はい	はい			
1	あなたのこの授業中の態度は、どの程度積極的かつ真剣でしたか		0.0	0.0	7.7	11.5	80.8	0	26	4.73
2	この授業では、自ら学習できるように、自主学習のポイントに関する指導・指示がされましたか。		3.8	0.0	0.0	26.9	69.2	0	26	4.58
3	あなたはこの授業に対して、自主学習（予習、復習）をどの程度行いましたか		11.5	15.4	3.8	23.1	46.2	0	26	3.77
4	あなたがこの授業に対して、あまり自主学習を行なわなかった理由は主に次のどれですか。		0.0	0.0	42.9	42.9	14.3	19	7	3.71
5	あなたはこの授業の内容を、どの程度理解しましたか		0.0	3.8	23.1	23.1	50.0	0	26	4.19
6	あなたがこの授業をあまり理解できなかった理由は主に次のどれですか		0.0	0.0	0.0	100.0	0.0	25	1	4.00
7	担当教員は授業時間を毎回適切に使って、授業をしていましたか		0.0	0.0	0.0	26.9	73.1	0	26	4.73
8	授業の担当教員の熱意は感じられましたか		0.0	0.0	0.0	19.2	80.8	0	26	4.81
9	授業中に担当教員の声は良く聞こえましたか		0.0	0.0	0.0	15.4	84.6	0	26	4.85
10	板書の文字やプロジェクター、配布資料等の教材は見やすく、分かり易いものでしたか		0.0	7.7	0.0	11.5	80.8	0	26	4.65
11	担当教員は学生の理解度を見ながら講義を進めていましたか		0.0	0.0	3.8	19.2	76.9	0	26	4.73
12	学生の私語等の授業の妨げになる行為、あるいはいねむり等を担当教員は注意しましたか		0.0	3.8	0.0	15.4	80.8	0	26	4.73
13	この授業は、内容を伝える為の工夫がどの程度されていたと感じますか		0.0	0.0	11.5	19.2	69.2	0	26	4.58
14	この授業では、自分の意見を発表したり、他の人と討論する機会が設けられていましたか		3.8	0.0	7.7	30.8	57.7	0	26	4.38
15	あなたはこの授業により、どの程度、積極的に学習する態度・意識が身についたと思いますか		0.0	0.0	7.7	23.1	69.2	0	26	4.62
16	この授業に対する全体評価をしてみてください		0.0	0.0	15.4	19.2	65.4	0	26	4.50

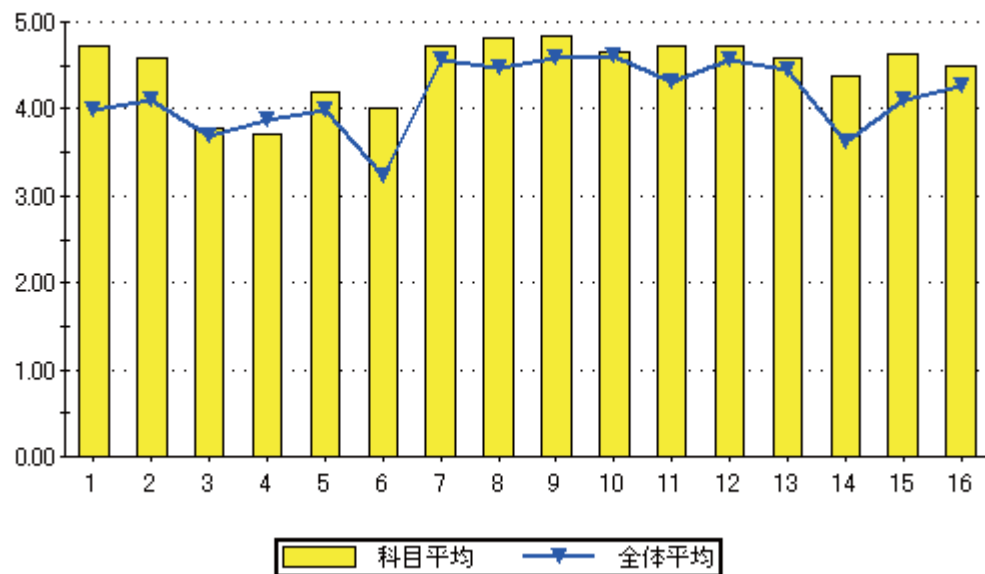

設問16のグラフ

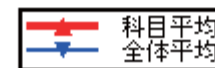
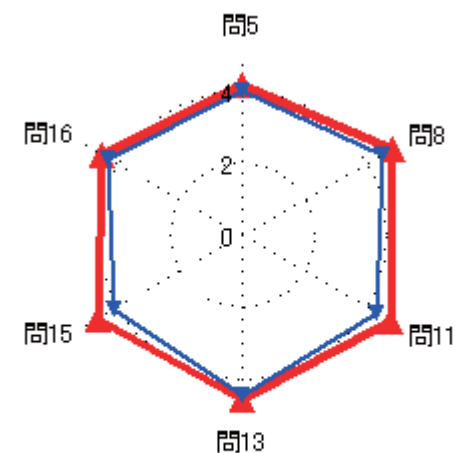
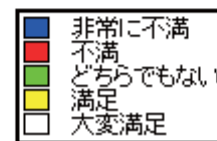
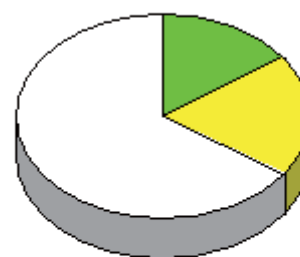



### 集計結果表（グラフ付き）

	科目名 416 水理演習	教員氏名 難波 礼治	回答率 (%)					無効	有効	平均
			5	4	3	2	1			
			いいえ	概ね、いいえ	どちらでもない	概ね、はい	はい			
1	あなたのこの授業中の態度は、どの程度積極的かつ真剣でしたか		0.0	0.0	100.0	0.0	0.0	0	1	3.00
2	この授業では、自ら学習できるように、自主学習のポイントに関する指導・指示がされましたか。		0.0	0.0	0.0	0.0	100.0	0	1	5.00
3	あなたはこの授業に対して、自主学習（予習、復習）をどの程度行いましたか		0.0	0.0	0.0	0.0	100.0	0	1	5.00
4	あなたがこの授業に対して、あまり自主学習を行なわなかった理由は主に次のどれですか。		0.0	0.0	0.0	0.0	0.0	1	0	0.00
5	あなたはこの授業の内容を、どの程度理解しましたか		0.0	0.0	0.0	100.0	0.0	0	1	4.00
6	あなたがこの授業をあまり理解できなかった理由は主に次のどれですか		0.0	0.0	0.0	0.0	0.0	1	0	0.00
7	担当教員は授業時間を毎回適切に使って、授業をしていましたか		0.0	0.0	0.0	100.0	0.0	0	1	4.00
8	授業の担当教員の熱意は感じられましたか		0.0	0.0	0.0	0.0	100.0	0	1	5.00
9	授業中に担当教員の声は良く聞こえましたか		0.0	0.0	0.0	0.0	100.0	0	1	5.00
10	板書の文字やプロジェクター、配布資料等の教材は見やすく、分かり易いものでしたか		0.0	0.0	0.0	0.0	100.0	0	1	5.00
11	担当教員は学生の理解度を見ながら講義を進めていましたか		0.0	0.0	0.0	0.0	100.0	0	1	5.00
12	学生の私語等の授業の妨げになる行為、あるいはいねむり等を担当教員は注意しましたか		0.0	0.0	0.0	0.0	100.0	0	1	5.00
13	この授業は、内容を伝える為の工夫がどの程度されていたと感じますか		0.0	0.0	0.0	0.0	100.0	0	1	5.00
14	この授業では、自分の意見を発表したり、他の人と討論する機会が設けられていましたか		0.0	0.0	0.0	0.0	100.0	0	1	5.00
15	あなたはこの授業により、どの程度、積極的に学習する態度・意識が身についたと思いますか		0.0	0.0	0.0	0.0	100.0	0	1	5.00
16	この授業に対する全体評価をしてみてください		0.0	0.0	0.0	100.0	0.0	0	1	4.00

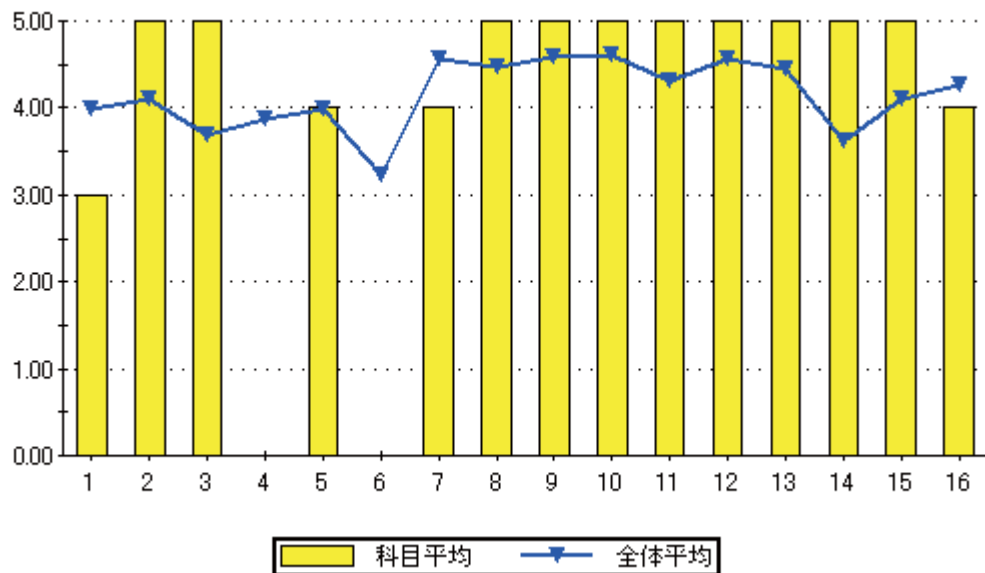

設問16のグラフ

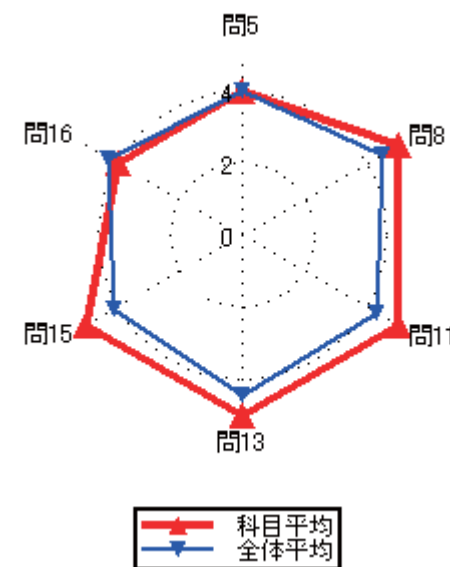
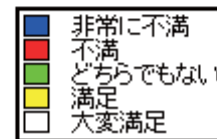
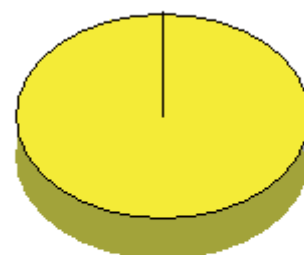

### 集計結果表（グラフ付き）

	科目名 417 土木キャリア演習	教員氏名 難波 礼治	回答率 (%)					無効	有効	平均
			5 いいえ	4 概ね、いいえ	3 どちらでもない	2 概ね、はい	1 はい			
1	あなたのこの授業中の態度は、どの程度積極的かつ真剣でしたか		0.0	0.0	16.7	0.0	83.3	0	6	4.67
2	この授業では、自ら学習できるように、自主学習のポイントに関する指導・指示がされましたか。		0.0	0.0	16.7	0.0	83.3	0	6	4.67
3	あなたはこの授業に対して、自主学習（予習、復習）をどの程度行いましたか		0.0	0.0	16.7	16.7	66.7	0	6	4.50
4	あなたがこの授業に対して、あまり自主学習を行なわなかった理由は主に次のどれですか。		0.0	0.0	0.0	0.0	0.0	6	0	0.00
5	あなたはこの授業の内容を、どの程度理解しましたか		0.0	0.0	16.7	16.7	66.7	0	6	4.50
6	あなたがこの授業をあまり理解できなかった理由は主に次のどれですか		0.0	0.0	0.0	0.0	0.0	6	0	0.00
7	担当教員は授業時間を毎回適切に使って、授業をしていましたか		0.0	0.0	0.0	0.0	100.0	0	6	5.00
8	授業の担当教員の熱意は感じられましたか		0.0	0.0	0.0	0.0	100.0	0	6	5.00
9	授業中に担当教員の声は良く聞こえましたか		0.0	0.0	0.0	0.0	100.0	0	6	5.00
10	板書の文字やプロジェクター、配布資料等の教材は見やすく、分かり易いものでしたか		0.0	0.0	0.0	0.0	100.0	0	6	5.00
11	担当教員は学生の理解度を見ながら講義を進めていましたか		0.0	0.0	0.0	0.0	100.0	0	6	5.00
12	学生の私語等の授業の妨げになる行為、あるいはいねむり等を担当教員は注意しましたか		0.0	0.0	0.0	16.7	83.3	0	6	4.83
13	この授業は、内容を伝える為の工夫がどの程度されていたと感じますか		0.0	0.0	0.0	16.7	83.3	0	6	4.83
14	この授業では、自分の意見を発表したり、他の人と討論する機会が設けられていましたか		0.0	0.0	0.0	16.7	83.3	0	6	4.83
15	あなたはこの授業により、どの程度、積極的に学習する態度・意識が身についたと思いますか		0.0	0.0	0.0	33.3	66.7	0	6	4.67
16	この授業に対する全体評価をしてみてください		0.0	0.0	0.0	16.7	83.3	0	6	4.83

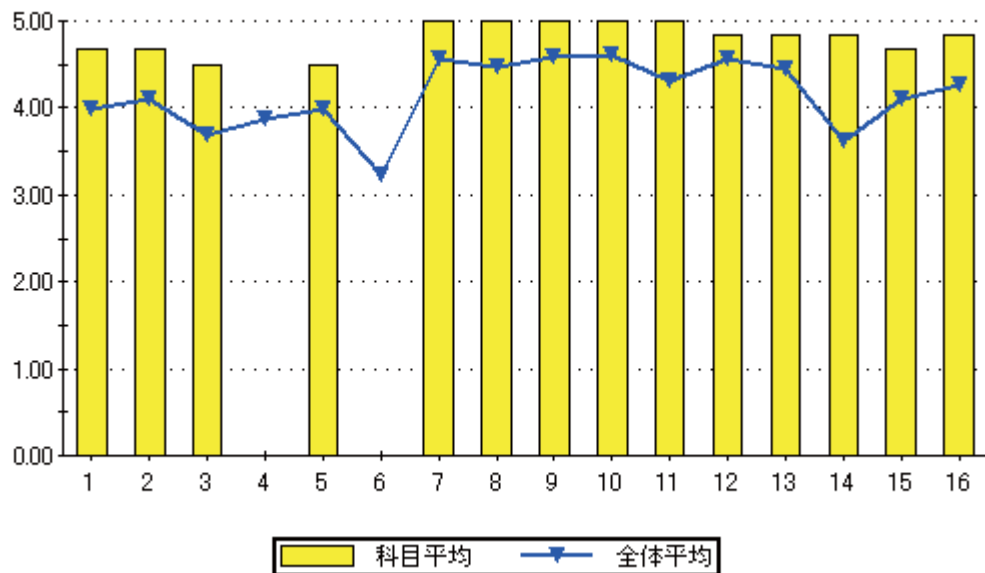

設問16のグラフ

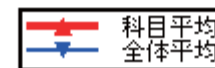
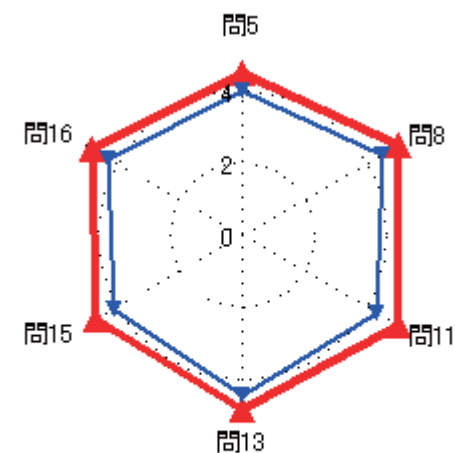
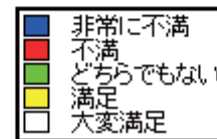
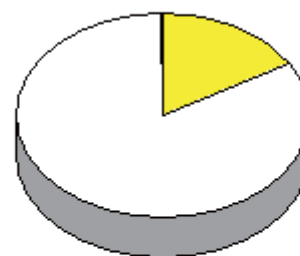

### 集計結果表（グラフ付き）

	科目名 418 建築材料・構造実験	教員氏名 難波 礼治	回答率 (%)					無効	有効	平均
			5 いいえ	4 概ね、いいえ	3 どちらでもない	2 概ね、はい	1 はい			
1	あなたのこの授業中の態度は、どの程度積極的かつ真剣でしたか		0.0	100.0	0.0	0.0	0.0	0	1	2.00
2	この授業では、自ら学習できるように、自主学習のポイントに関する指導・指示がされましたか。		0.0	100.0	0.0	0.0	0.0	0	1	2.00
3	あなたはこの授業に対して、自主学習（予習、復習）をどの程度行いましたか		0.0	100.0	0.0	0.0	0.0	0	1	2.00
4	あなたがこの授業に対して、あまり自主学習を行なわなかった理由は主に次のどれですか。		0.0	0.0	0.0	0.0	100.0	0	1	5.00
5	あなたはこの授業の内容を、どの程度理解しましたか		0.0	0.0	0.0	100.0	0.0	0	1	4.00
6	あなたがこの授業をあまり理解できなかった理由は主に次のどれですか		0.0	0.0	0.0	0.0	0.0	1	0	0.00
7	担当教員は授業時間を毎回適切に使って、授業をしていましたか		0.0	0.0	0.0	100.0	0.0	0	1	4.00
8	授業の担当教員の熱意は感じられましたか		0.0	0.0	0.0	0.0	100.0	0	1	5.00
9	授業中に担当教員の声は良く聞こえましたか		0.0	0.0	0.0	0.0	100.0	0	1	5.00
10	板書の文字やプロジェクター、配布資料等の教材は見やすく、分かり易いものでしたか		0.0	0.0	0.0	0.0	100.0	0	1	5.00
11	担当教員は学生の理解度を見ながら講義を進めていましたか		0.0	0.0	0.0	0.0	100.0	0	1	5.00
12	学生の私語等の授業の妨げになる行為、あるいはいねむり等を担当教員は注意しましたか		0.0	0.0	0.0	0.0	100.0	0	1	5.00
13	この授業は、内容を伝える為の工夫がどの程度されていたと感じますか		0.0	0.0	0.0	0.0	100.0	0	1	5.00
14	この授業では、自分の意見を発表したり、他の人と討論する機会が設けられていましたか		0.0	0.0	0.0	0.0	100.0	0	1	5.00
15	あなたはこの授業により、どの程度、積極的に学習する態度・意識が身についたと思いますか		0.0	0.0	0.0	0.0	100.0	0	1	5.00
16	この授業に対する全体評価をしてみてください		0.0	0.0	0.0	0.0	100.0	0	1	5.00

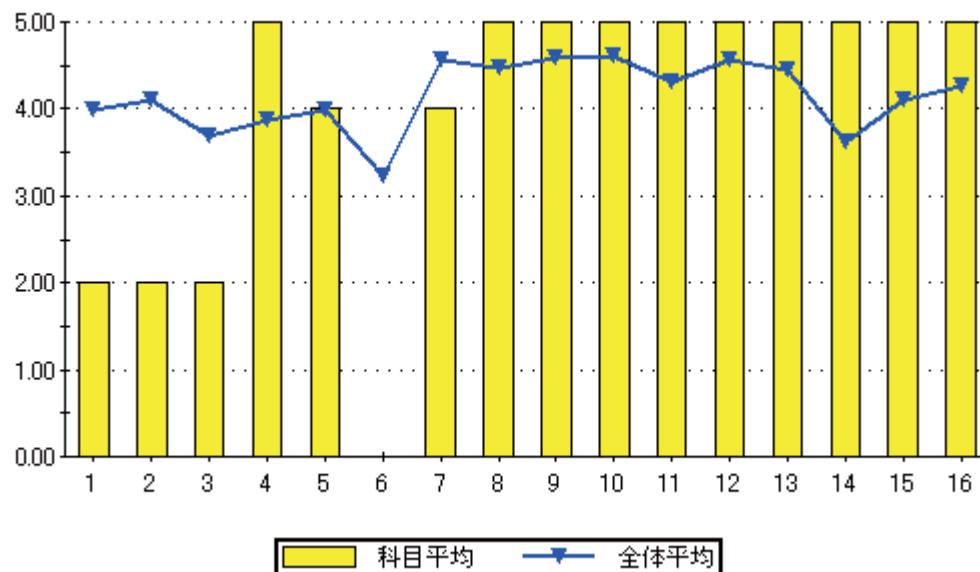

設問16のグラフ

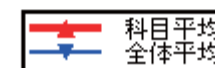
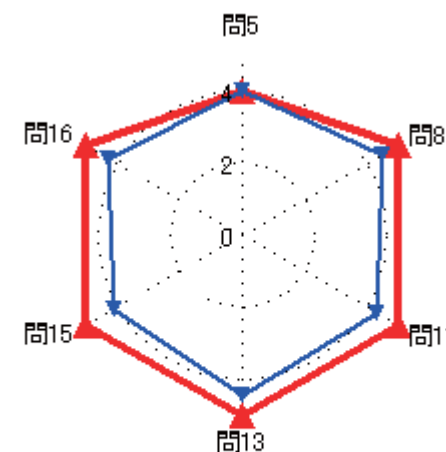
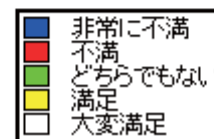
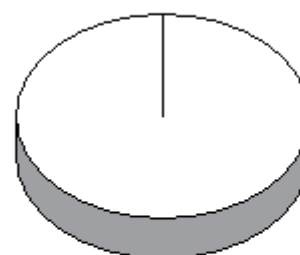

### 集計結果表（グラフ付き）

科目名	419 橋梁工学
教員氏名	本田 泰寛

		回答率 (%)					無効	有効	平均
		5	4	3	2	1			
		いいえ	概ね、いいえ	どちらでもない	概ね、はい	はい			
1	あなたのこの授業中の態度は、どの程度積極的かつ真剣でしたか	0.0	66.7	33.3	0.0	0.0	0	3	2.33
2	この授業では、自ら学習できるように、自主学習のポイントに関する指導・指示がされましたか。	0.0	0.0	33.3	33.3	33.3	0	3	4.00
3	あなたはこの授業に対して、自主学習（予習、復習）をどの程度行いましたか	0.0	33.3	0.0	0.0	66.7	0	3	4.00
4	あなたがこの授業に対して、あまり自主学習を行なわなかった理由は主に次のどれですか。	0.0	0.0	0.0	100.0	0.0	2	1	4.00
5	あなたはこの授業の内容を、どの程度理解しましたか	0.0	0.0	0.0	100.0	0.0	0	3	4.00
6	あなたがこの授業をあまり理解できなかった理由は主に次のどれですか	0.0	0.0	0.0	0.0	0.0	3	0	0.00
7	担当教員は授業時間を毎回適切に使って、授業をしていましたか	0.0	0.0	0.0	33.3	66.7	0	3	4.67
8	授業の担当教員の熱意は感じられましたか	0.0	0.0	0.0	66.7	33.3	0	3	4.33
9	授業中に担当教員の声は良く聞こえましたか	0.0	0.0	0.0	33.3	66.7	0	3	4.67
10	板書の文字やプロジェクター、配布資料等の教材は見やすく、分かり易いものでしたか	0.0	0.0	0.0	33.3	66.7	0	3	4.67
11	担当教員は学生の理解度を見ながら講義を進めていましたか	0.0	0.0	0.0	66.7	33.3	0	3	4.33
12	学生の私語等の授業の妨げになる行為、あるいはいねむり等を担当教員は注意しましたか	0.0	0.0	0.0	0.0	100.0	0	3	5.00
13	この授業は、内容を伝える為の工夫がどの程度されていたと感じますか	0.0	0.0	0.0	66.7	33.3	0	3	4.33
14	この授業では、自分の意見を発表したり、他の人と討論する機会が設けられていましたか	0.0	33.3	0.0	33.3	33.3	0	3	3.67
15	あなたはこの授業により、どの程度、積極的に学習する態度・意識が身についたと思いますか	0.0	0.0	0.0	33.3	66.7	0	3	4.67
16	この授業に対する全体評価をしてみてください	0.0	0.0	0.0	66.7	33.3	0	3	4.33

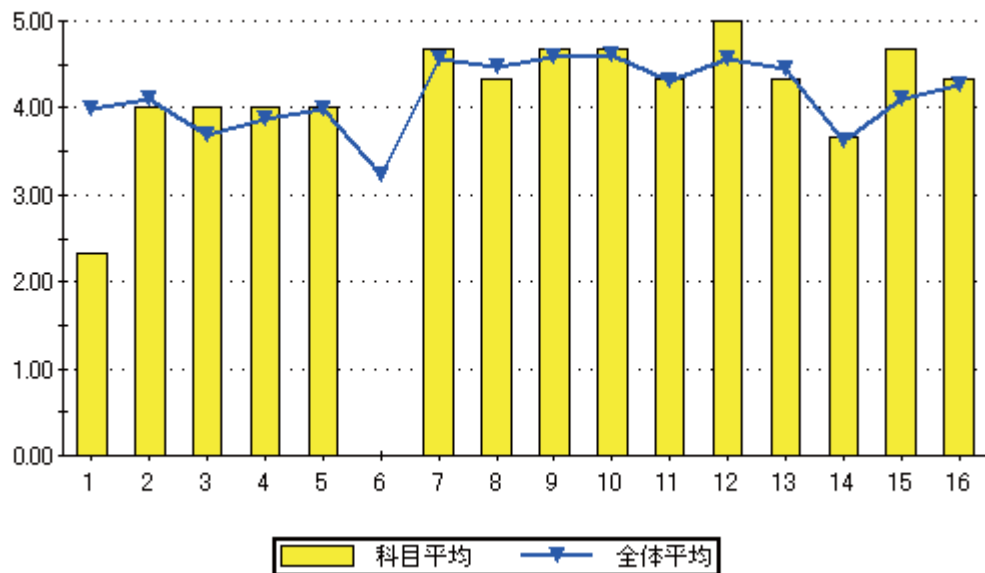

設問16のグラフ

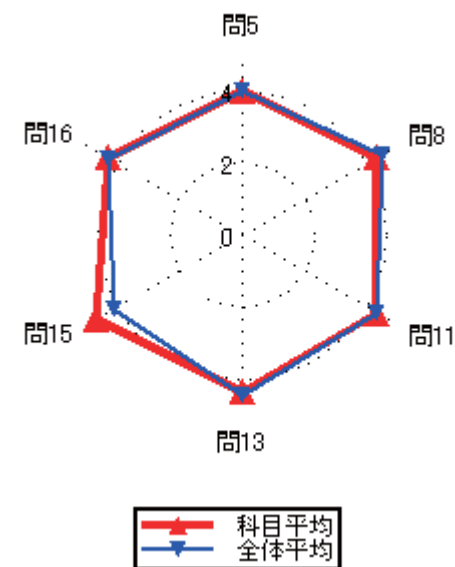
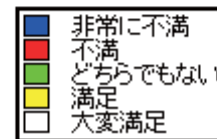
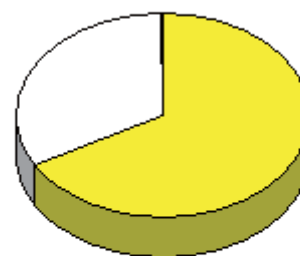

### 集計結果表（グラフ付き）

	科目名 420 製図Ⅱ	教員氏名 本田 泰寛	回答率 (%)					無効	有効	平均
			5	4	3	2	1			
			いいえ	概ね、いいえ	どちらでもない	概ね、はい	はい			
1	あなたのこの授業中の態度は、どの程度積極的かつ真剣でしたか		0.0	31.6	18.4	18.4	31.6	0	38	3.50
2	この授業では、自ら学習できるように、自主学習のポイントに関する指導・指示がされましたか。		13.2	2.6	18.4	26.3	39.5	0	38	3.76
3	あなたはこの授業に対して、自主学習（予習、復習）をどの程度行いましたか		21.1	7.9	18.4	23.7	28.9	0	38	3.32
4	あなたがこの授業に対して、あまり自主学習を行なわなかった理由は主に次のどれですか。		0.0	0.0	27.3	0.0	72.7	27	11	4.45
5	あなたはこの授業の内容を、どの程度理解しましたか		0.0	0.0	23.7	36.8	39.5	0	38	4.16
6	あなたがこの授業をあまり理解できなかった理由は主に次のどれですか		0.0	0.0	0.0	0.0	0.0	38	0	0.00
7	担当教員は授業時間を毎回適切に使って、授業をしていましたか		0.0	0.0	10.5	42.1	47.4	0	38	4.37
8	授業の担当教員の熱意は感じられましたか		0.0	2.6	13.2	44.7	39.5	0	38	4.21
9	授業中に担当教員の声は良く聞こえましたか		0.0	2.6	10.5	26.3	60.5	0	38	4.45
10	板書の文字やプロジェクター、配布資料等の教材は見やすく、分かり易いものでしたか		0.0	2.6	5.3	26.3	65.8	0	38	4.55
11	担当教員は学生の理解度を見ながら講義を進めていましたか		0.0	0.0	5.3	26.3	68.4	0	38	4.63
12	学生の私語等の授業の妨げになる行為、あるいはいねむり等を担当教員は注意しましたか		2.6	2.6	7.9	13.2	73.7	0	38	4.53
13	この授業は、内容を伝える為の工夫がどの程度されていたと感じますか		0.0	0.0	15.8	28.9	55.3	0	38	4.39
14	この授業では、自分の意見を発表したり、他の人と討論する機会が設けられていましたか		13.2	18.4	7.9	21.1	39.5	0	38	3.55
15	あなたはこの授業により、どの程度、積極的に学習する態度・意識が身についたと思いますか		2.6	7.9	21.1	18.4	50.0	0	38	4.05
16	この授業に対する全体評価をしてみてください		0.0	0.0	7.9	42.1	50.0	0	38	4.42

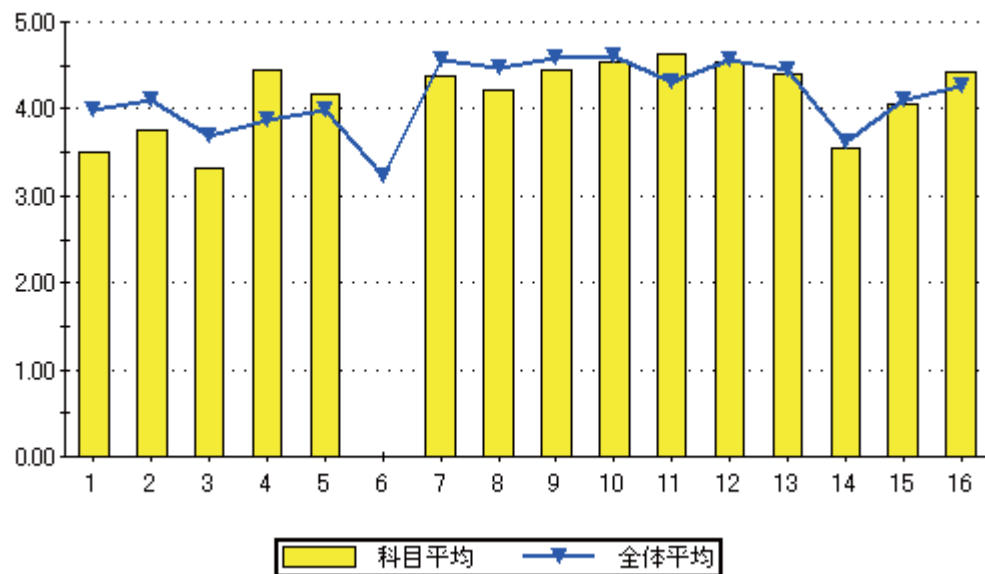

設問16のグラフ

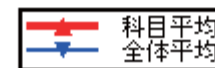
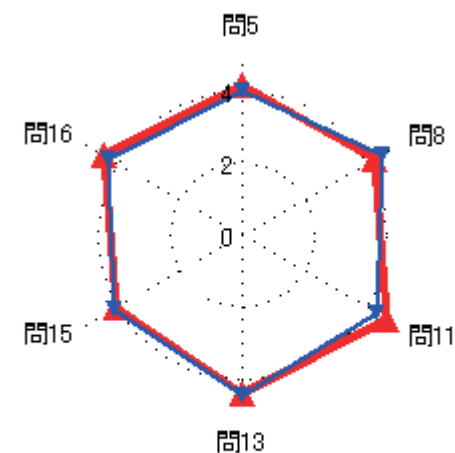
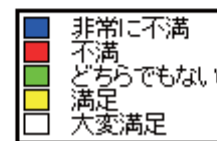

### 集計結果表（グラフ付き）

	科目名 421 都市計画	教員氏名 本田 泰寛	回答率 (%)					無効	有効	平均
			5	4	3	2	1			
			いいえ	概ね、いいえ	どちらでもない	概ね、はい	はい			
1	あなたのこの授業中の態度は、どの程度積極的かつ真剣でしたか		0.0	10.0	0.0	20.0	70.0	0	20	4.50
2	この授業では、自ら学習できるように、自主学習のポイントに関する指導・指示がされましたか。		5.0	5.0	5.0	30.0	55.0	0	20	4.25
3	あなたはこの授業に対して、自主学習（予習、復習）をどの程度行いましたか		20.0	5.0	10.0	25.0	40.0	0	20	3.60
4	あなたがこの授業に対して、あまり自主学習を行なわなかった理由は主に次のどれですか。		0.0	20.0	40.0	20.0	20.0	15	5	3.40
5	あなたはこの授業の内容を、どの程度理解しましたか		0.0	5.0	15.0	55.0	25.0	0	20	4.00
6	あなたがこの授業をあまり理解できなかった理由は主に次のどれですか		0.0	0.0	0.0	0.0	100.0	19	1	5.00
7	担当教員は授業時間を毎回適切に使って、授業をしていましたか		0.0	0.0	5.0	25.0	70.0	0	20	4.65
8	授業の担当教員の熱意は感じられましたか		0.0	0.0	0.0	25.0	75.0	0	20	4.75
9	授業中に担当教員の声は良く聞こえましたか		0.0	0.0	0.0	25.0	75.0	0	20	4.75
10	板書の文字やプロジェクター、配布資料等の教材は見やすく、分かり易いものでしたか		0.0	5.0	0.0	0.0	95.0	0	20	4.85
11	担当教員は学生の理解度を見ながら講義を進めていましたか		0.0	0.0	0.0	30.0	70.0	0	20	4.70
12	学生の私語等の授業の妨げになる行為、あるいはいねむり等を担当教員は注意しましたか		0.0	0.0	0.0	15.0	85.0	0	20	4.85
13	この授業は、内容を伝える為の工夫がどの程度されていたと感じますか		0.0	0.0	10.0	20.0	70.0	0	20	4.60
14	この授業では、自分の意見を発表したり、他の人と討論する機会が設けられていましたか		5.0	10.0	0.0	30.0	55.0	0	20	4.20
15	あなたはこの授業により、どの程度、積極的に学習する態度・意識が身についたと思いますか		5.0	0.0	5.0	20.0	70.0	0	20	4.50
16	この授業に対する全体評価をしてみてください		0.0	0.0	15.0	35.0	50.0	0	20	4.35

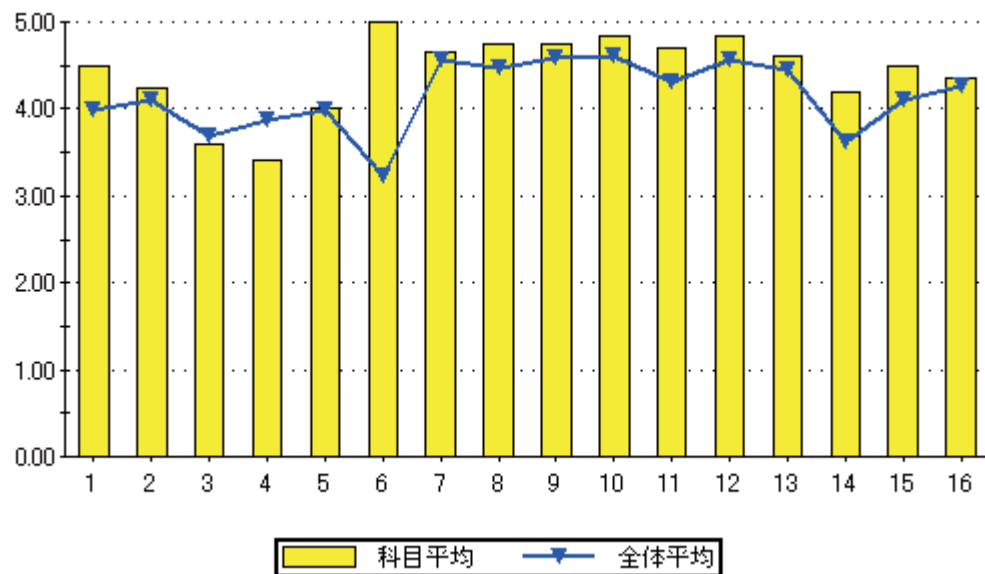

設問16のグラフ

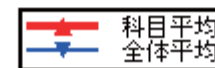
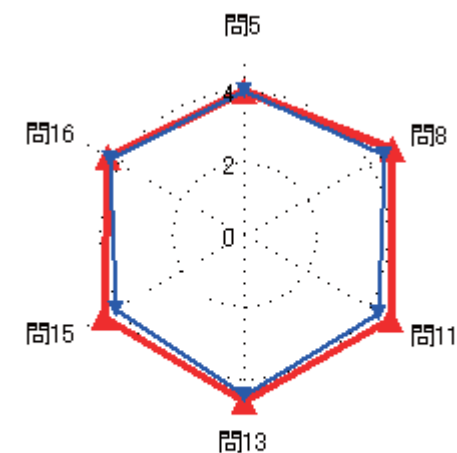
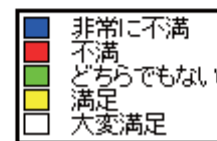

### 集計結果表（グラフ付き）

	科目名 422 行政法	教員氏名 本田 泰寛	回答率 (%)					無効	有効	平均
			5 いいえ	4 概ね、いいえ	3 どちらでもない	2 概ね、はい	1 はい			
1	あなたのこの授業中の態度は、どの程度積極的かつ真剣でしたか		0.0	5.6	5.6	11.1	77.8	0	18	4.61
2	この授業では、自ら学習できるように、自主学習のポイントに関する指導・指示がされましたか。		0.0	0.0	5.6	22.2	72.2	0	18	4.67
3	あなたはこの授業に対して、自主学習（予習、復習）をどの程度行いましたか		5.6	0.0	16.7	11.1	66.7	0	18	4.33
4	あなたがこの授業に対して、あまり自主学習を行なわなかった理由は主に次のどれですか。		0.0	0.0	0.0	100.0	0.0	17	1	4.00
5	あなたはこの授業の内容を、どの程度理解しましたか		0.0	5.6	22.2	44.4	27.8	0	18	3.94
6	あなたがこの授業をあまり理解できなかった理由は主に次のどれですか		0.0	0.0	0.0	0.0	100.0	17	1	5.00
7	担当教員は授業時間を毎回適切に使って、授業をしていましたか		0.0	0.0	0.0	22.2	77.8	0	18	4.78
8	授業の担当教員の熱意は感じられましたか		0.0	0.0	0.0	22.2	77.8	0	18	4.78
9	授業中に担当教員の声は良く聞こえましたか		0.0	0.0	0.0	16.7	83.3	0	18	4.83
10	板書の文字やプロジェクター、配布資料等の教材は見やすく、分かり易いものでしたか		0.0	0.0	0.0	0.0	100.0	0	18	5.00
11	担当教員は学生の理解度を見ながら講義を進めていましたか		0.0	0.0	5.6	11.1	83.3	0	18	4.78
12	学生の私語等の授業の妨げになる行為、あるいはいねむり等を担当教員は注意しましたか		0.0	0.0	5.6	0.0	94.4	0	18	4.89
13	この授業は、内容を伝える為の工夫がどの程度されていたと感じますか		0.0	0.0	5.6	5.6	88.9	0	18	4.83
14	この授業では、自分の意見を発表したり、他の人と討論する機会が設けられていましたか		0.0	5.6	5.6	27.8	61.1	0	18	4.44
15	あなたはこの授業により、どの程度、積極的に学習する態度・意識が身についたと思いますか		0.0	0.0	0.0	22.2	77.8	0	18	4.78
16	この授業に対する全体評価をしてみてください		0.0	0.0	11.1	16.7	72.2	0	18	4.61

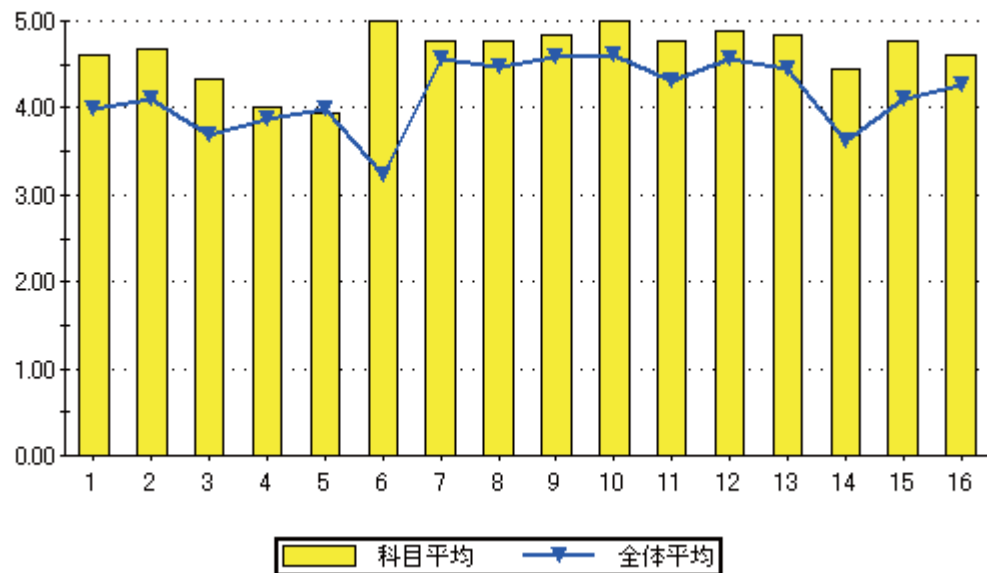

設問16のグラフ

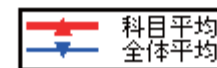
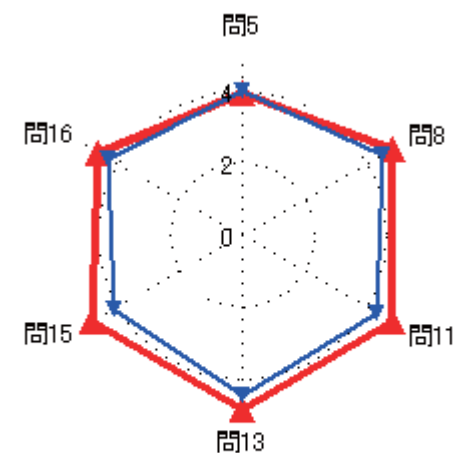

### 集計結果表（グラフ付き）

科目名	424 樹木再生学
教員氏名	廣森 徹

		回答率 (%)					無効	有効	平均
		5	4	3	2	1			
		いいえ	概ね、いいえ	どちらでもない	概ね、はい	はい			
1	あなたのこの授業中の態度は、どの程度積極的かつ真剣でしたか	0.0	0.0	0.0	0.0	100.0	0	1	5.00
2	この授業では、自ら学習できるように、自主学習のポイントに関する指導・指示がされましたか。	0.0	0.0	0.0	0.0	100.0	0	1	5.00
3	あなたはこの授業に対して、自主学習（予習、復習）をどの程度行いましたか	0.0	0.0	0.0	0.0	100.0	0	1	5.00
4	あなたがこの授業に対して、あまり自主学習を行なわなかった理由は主に次のどれですか。	0.0	0.0	0.0	0.0	0.0	1	0	0.00
5	あなたはこの授業の内容を、どの程度理解しましたか	0.0	0.0	0.0	0.0	100.0	0	1	5.00
6	あなたがこの授業をあまり理解できなかった理由は主に次のどれですか	0.0	0.0	0.0	0.0	0.0	1	0	0.00
7	担当教員は授業時間を毎回適切に使って、授業をしていましたか	0.0	0.0	0.0	0.0	100.0	0	1	5.00
8	授業の担当教員の熱意は感じられましたか	0.0	0.0	0.0	0.0	100.0	0	1	5.00
9	授業中に担当教員の声は良く聞こえましたか	0.0	0.0	0.0	0.0	100.0	0	1	5.00
10	板書の文字やプロジェクター、配布資料等の教材は見やすく、分かり易いものでしたか	0.0	0.0	0.0	0.0	100.0	0	1	5.00
11	担当教員は学生の理解度を見ながら講義を進めていましたか	0.0	0.0	0.0	0.0	100.0	0	1	5.00
12	学生の私語等の授業の妨げになる行為、あるいはいねむり等を担当教員は注意しましたか	0.0	0.0	0.0	0.0	100.0	0	1	5.00
13	この授業は、内容を伝える為の工夫がどの程度されていたと感じますか	0.0	0.0	0.0	0.0	100.0	0	1	5.00
14	この授業では、自分の意見を発表したり、他の人と討論する機会が設けられていましたか	0.0	0.0	0.0	0.0	100.0	0	1	5.00
15	あなたはこの授業により、どの程度、積極的に学習する態度・意識が身についたと思いますか	0.0	0.0	0.0	0.0	100.0	0	1	5.00
16	この授業に対する全体評価をしてみてください	0.0	0.0	0.0	0.0	100.0	0	1	5.00

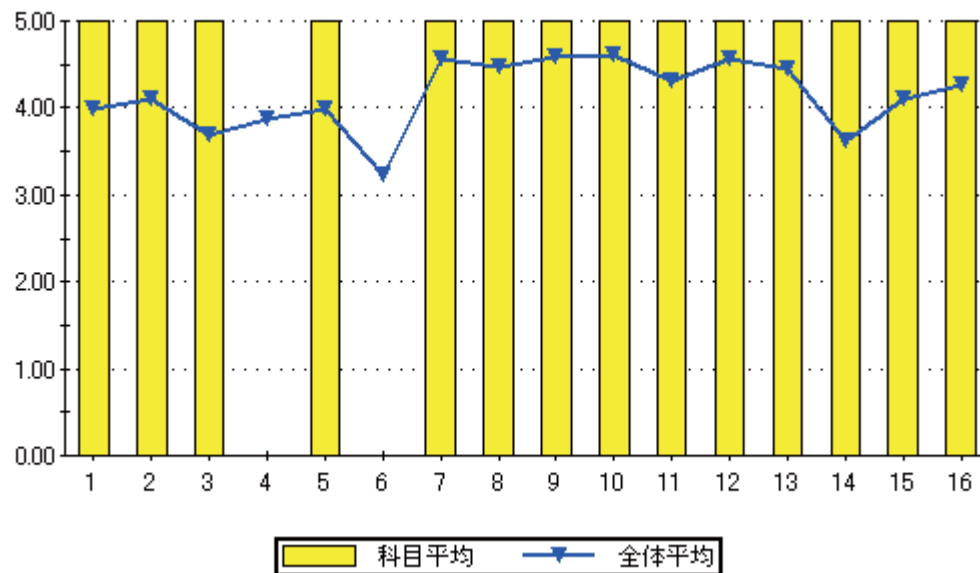

設問16のグラフ

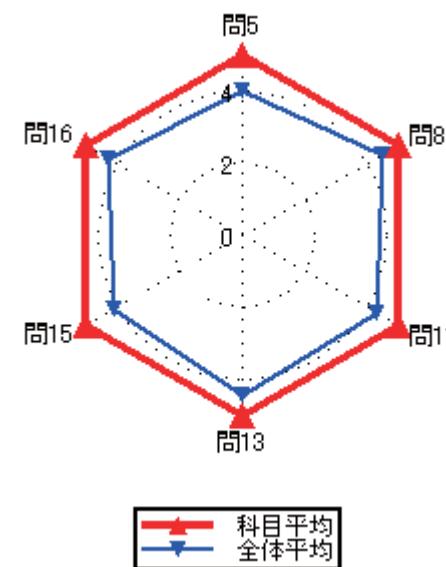
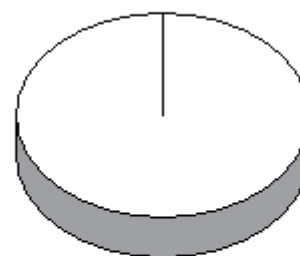



### 集計結果表（グラフ付き）

科目名	501 建築構法
教員氏名	森 元一

		回答率 (%)					無効	有効	平均
		5	4	3	2	1			
		いいえ	概ね、いいえ	どちらでもない	概ね、はい	はい			
1	あなたのこの授業中の態度は、どの程度積極的かつ真剣でしたか	0.0	15.2	33.3	12.1	39.4	0	33	3.76
2	この授業では、自ら学習できるように、自主学習のポイントに関する指導・指示がされましたか。	6.1	12.1	12.1	30.3	39.4	0	33	3.85
3	あなたはこの授業に対して、自主学習（予習、復習）をどの程度行いましたか	12.1	15.2	12.1	27.3	33.3	0	33	3.55
4	あなたがこの授業に対して、あまり自主学習を行なわなかった理由は主に次のどれですか。	0.0	0.0	33.3	33.3	33.3	24	9	4.00
5	あなたはこの授業の内容を、どの程度理解しましたか	0.0	0.0	18.2	45.5	36.4	0	33	4.18
6	あなたがこの授業をあまり理解できなかった理由は主に次のどれですか	0.0	0.0	0.0	0.0	0.0	33	0	0.00
7	担当教員は授業時間を毎回適切に使って、授業をしていましたか	0.0	0.0	0.0	42.4	57.6	0	33	4.58
8	授業の担当教員の熱意は感じられましたか	0.0	0.0	0.0	54.5	45.5	0	33	4.45
9	授業中に担当教員の声は良く聞こえましたか	0.0	0.0	3.0	27.3	69.7	0	33	4.67
10	板書の文字やプロジェクター、配布資料等の教材は見やすく、分かり易いものでしたか	0.0	0.0	0.0	18.2	81.8	0	33	4.82
11	担当教員は学生の理解度を見ながら講義を進めていましたか	3.0	3.0	0.0	39.4	54.5	0	33	4.39
12	学生の私語等の授業の妨げになる行為、あるいはいねむり等を担当教員は注意しましたか	0.0	6.1	3.0	27.3	63.6	0	33	4.48
13	この授業は、内容を伝える為の工夫がどの程度されていたと感じますか	0.0	0.0	15.2	27.3	57.6	0	33	4.42
14	この授業では、自分の意見を発表したり、他の人と討論する機会が設けられていましたか	9.1	9.1	24.2	21.2	36.4	0	33	3.67
15	あなたはこの授業により、どの程度、積極的に学習する態度・意識が身についたと思いますか	9.1	15.2	12.1	24.2	39.4	0	33	3.70
16	この授業に対する全体評価をしてみてください	0.0	0.0	12.1	39.4	48.5	0	33	4.36

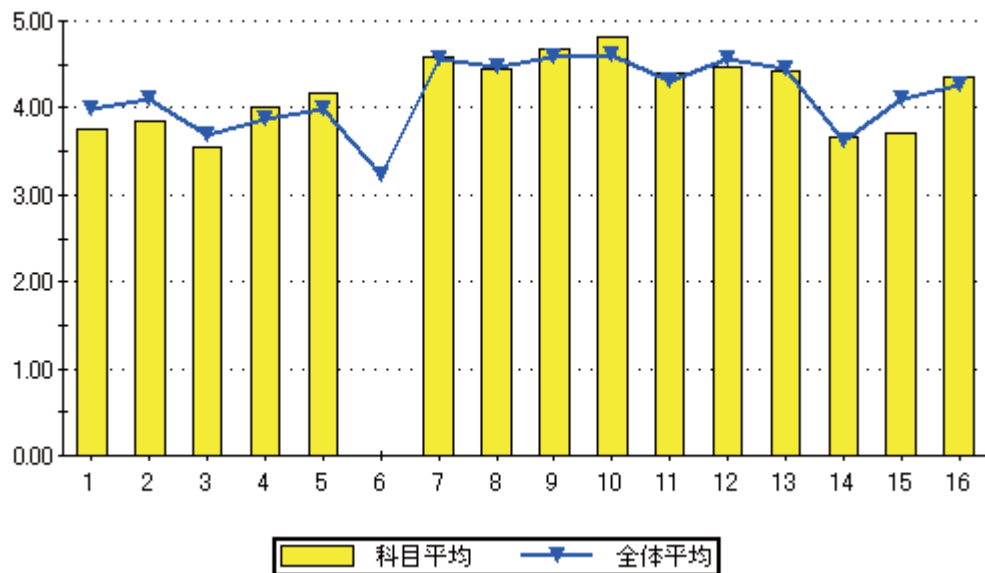

設問16のグラフ

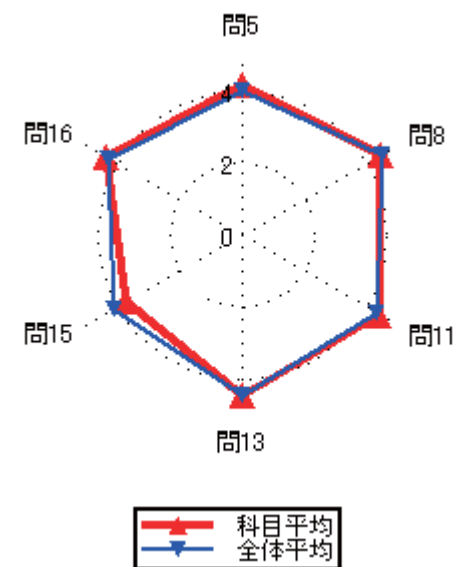
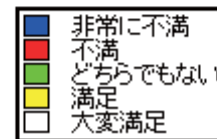

集計結果表（グラフ付き）

科目名	502 建築材料
教員氏名	森 元一

		回答率 (%)					無効	有効	平均
		5	4	3	2	1			
		いいえ	概ね、いいえ	どちらでもない	概ね、はい	はい			
1	あなたのこの授業中の態度は、どの程度積極的かつ真剣でしたか	0.0	42.9	14.3	0.0	42.9	0	7	3.43
2	この授業では、自ら学習できるように、自主学習のポイントに関する指導・指示がされましたか。	14.3	14.3	14.3	14.3	42.9	0	7	3.57
3	あなたはこの授業に対して、自主学習（予習、復習）をどの程度行いましたか	28.6	28.6	14.3	14.3	14.3	0	7	2.57
4	あなたがこの授業に対して、あまり自主学習を行なわなかった理由は主に次のどれですか。	0.0	0.0	0.0	75.0	25.0	3	4	4.25
5	あなたはこの授業の内容を、どの程度理解しましたか	0.0	0.0	0.0	57.1	42.9	0	7	4.43
6	あなたがこの授業をあまり理解できなかった理由は主に次のどれですか	0.0	0.0	0.0	0.0	0.0	7	0	0.00
7	担当教員は授業時間を毎回適切に使って、授業をしていましたか	0.0	0.0	0.0	28.6	71.4	0	7	4.71
8	授業の担当教員の熱意は感じられましたか	0.0	0.0	0.0	28.6	71.4	0	7	4.71
9	授業中に担当教員の声は良く聞こえましたか	0.0	0.0	0.0	14.3	85.7	0	7	4.86
10	板書の文字やプロジェクター、配布資料等の教材は見やすく、分かり易いものでしたか	0.0	0.0	0.0	0.0	100.0	0	7	5.00
11	担当教員は学生の理解度を見ながら講義を進めていましたか	14.3	0.0	14.3	0.0	71.4	0	7	4.14
12	学生の私語等の授業の妨げになる行為、あるいはいねむり等を担当教員は注意しましたか	0.0	14.3	0.0	14.3	71.4	0	7	4.43
13	この授業は、内容を伝える為の工夫がどの程度されていたと感じますか	0.0	0.0	0.0	42.9	57.1	0	7	4.57
14	この授業では、自分の意見を発表したり、他の人と討論する機会が設けられていましたか	14.3	28.6	14.3	0.0	42.9	0	7	3.29
15	あなたはこの授業により、どの程度、積極的に学習する態度・意識が身についたと思いますか	42.9	14.3	0.0	0.0	42.9	0	7	2.86
16	この授業に対する全体評価をしてみてください	0.0	0.0	0.0	42.9	57.1	0	7	4.57

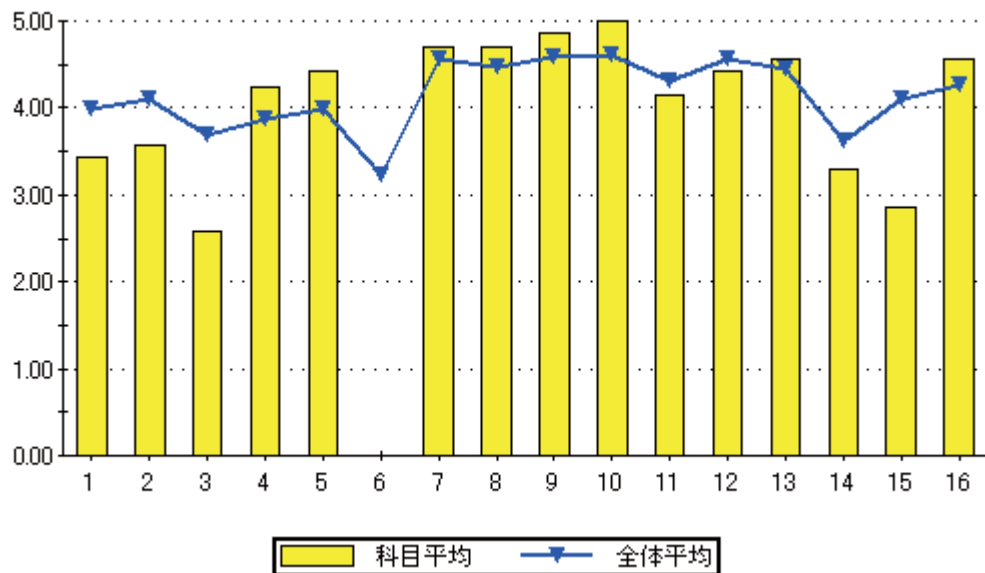

設問16のグラフ

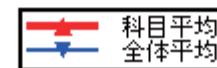
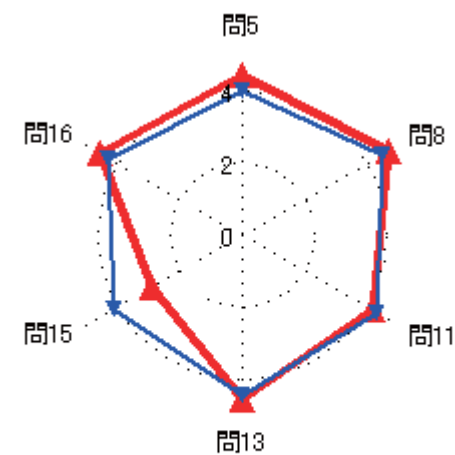
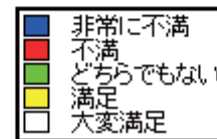
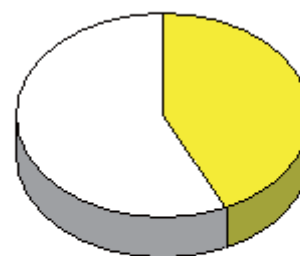

### 集計結果表（グラフ付き）

科目名	503 建築生産特論
教員氏名	森 元一

		回答率 (%)					無効	有効	平均
		5	4	3	2	1			
		いいえ	概ね、いいえ	どちらでもない	概ね、はい	はい			
1	あなたのこの授業中の態度は、どの程度積極的かつ真剣でしたか	0.0	0.0	14.3	0.0	85.7	0	7	4.71
2	この授業では、自ら学習できるように、自主学習のポイントに関する指導・指示がされましたか。	14.3	0.0	28.6	0.0	57.1	0	7	3.86
3	あなたはこの授業に対して、自主学習（予習、復習）をどの程度行いましたか	28.6	0.0	14.3	0.0	57.1	0	7	3.57
4	あなたがこの授業に対して、あまり自主学習を行なわなかった理由は主に次のどれですか。	0.0	0.0	0.0	0.0	100.0	5	2	5.00
5	あなたはこの授業の内容を、どの程度理解しましたか	0.0	0.0	14.3	14.3	71.4	0	7	4.57
6	あなたがこの授業をあまり理解できなかった理由は主に次のどれですか	0.0	0.0	0.0	0.0	0.0	7	0	0.00
7	担当教員は授業時間を毎回適切に使って、授業をしていましたか	0.0	0.0	14.3	0.0	85.7	0	7	4.71
8	授業の担当教員の熱意は感じられましたか	0.0	0.0	14.3	14.3	71.4	0	7	4.57
9	授業中に担当教員の声は良く聞こえましたか	0.0	0.0	14.3	0.0	85.7	0	7	4.71
10	板書の文字やプロジェクター、配布資料等の教材は見やすく、分かり易いものでしたか	0.0	0.0	14.3	0.0	85.7	0	7	4.71
11	担当教員は学生の理解度を見ながら講義を進めていましたか	0.0	14.3	14.3	0.0	71.4	0	7	4.29
12	学生の私語等の授業の妨げになる行為、あるいはいねむり等を担当教員は注意しましたか	0.0	0.0	14.3	0.0	85.7	0	7	4.71
13	この授業は、内容を伝える為の工夫がどの程度されていたと感じますか	0.0	0.0	14.3	0.0	85.7	0	7	4.71
14	この授業では、自分の意見を発表したり、他の人と討論する機会が設けられていましたか	14.3	0.0	14.3	0.0	71.4	0	7	4.14
15	あなたはこの授業により、どの程度、積極的に学習する態度・意識が身についたと思いますか	14.3	0.0	14.3	0.0	71.4	0	7	4.14
16	この授業に対する全体評価をしてみてください	0.0	0.0	14.3	14.3	71.4	0	7	4.57

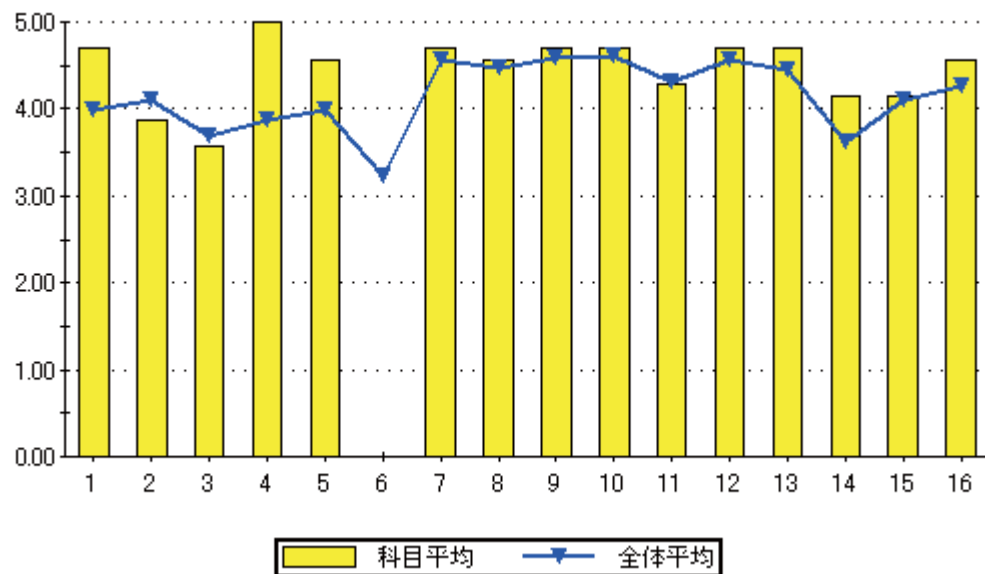

設問16のグラフ

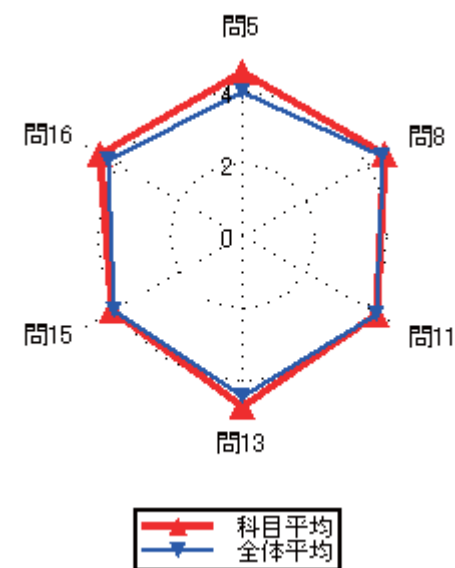
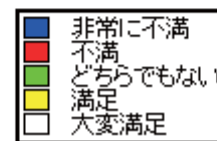

集計結果表（グラフ付き）

科目名	504 建築エンジニア演習
教員氏名	森 元一

		回答率 (%)					無効	有効	平均
		5	4	3	2	1			
		いいえ	概ね、いいえ	どちらでもない	概ね、はい	はい			
1	あなたのこの授業中の態度は、どの程度積極的かつ真剣でしたか	0.0	11.1	0.0	11.1	77.8	0	9	4.56
2	この授業では、自ら学習できるように、自主学習のポイントに関する指導・指示がされましたか。	0.0	0.0	0.0	0.0	100.0	0	9	5.00
3	あなたはこの授業に対して、自主学習（予習、復習）をどの程度行いましたか	11.1	11.1	11.1	22.2	44.4	0	9	3.78
4	あなたがこの授業に対して、あまり自主学習を行なわなかった理由は主に次のどれですか。	0.0	0.0	0.0	0.0	100.0	7	2	5.00
5	あなたはこの授業の内容を、どの程度理解しましたか	0.0	0.0	0.0	33.3	66.7	0	9	4.67
6	あなたがこの授業をあまり理解できなかった理由は主に次のどれですか	0.0	0.0	0.0	0.0	0.0	9	0	0.00
7	担当教員は授業時間を毎回適切に使って、授業をしていましたか	0.0	0.0	0.0	11.1	88.9	0	9	4.89
8	授業の担当教員の熱意は感じられましたか	0.0	0.0	0.0	0.0	100.0	0	9	5.00
9	授業中に担当教員の声は良く聞こえましたか	0.0	0.0	0.0	11.1	88.9	0	9	4.89
10	板書の文字やプロジェクター、配布資料等の教材は見やすく、分かり易いものでしたか	0.0	0.0	0.0	0.0	100.0	0	9	5.00
11	担当教員は学生の理解度を見ながら講義を進めていましたか	0.0	0.0	0.0	0.0	100.0	0	9	5.00
12	学生の私語等の授業の妨げになる行為、あるいはいねむり等を担当教員は注意しましたか	0.0	0.0	0.0	0.0	100.0	0	9	5.00
13	この授業は、内容を伝える為の工夫がどの程度されていたと感じますか	0.0	0.0	0.0	0.0	100.0	0	9	5.00
14	この授業では、自分の意見を発表したり、他の人と討論する機会が設けられていましたか	11.1	0.0	11.1	44.4	33.3	0	9	3.89
15	あなたはこの授業により、どの程度、積極的に学習する態度・意識が身についたと思いますか	0.0	11.1	0.0	11.1	77.8	0	9	4.56
16	この授業に対する全体評価をしてみてください	0.0	0.0	0.0	11.1	88.9	0	9	4.89

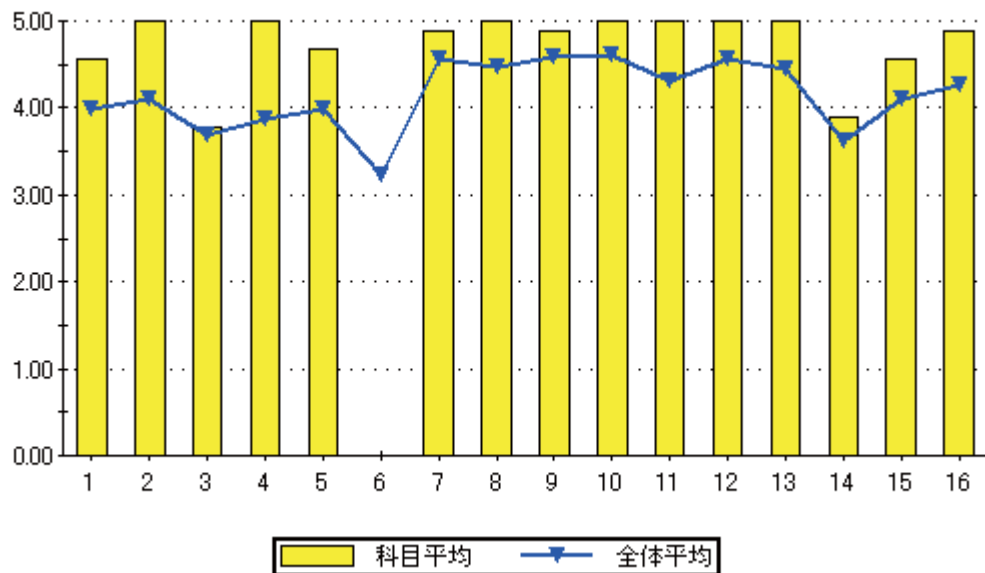

設問16のグラフ

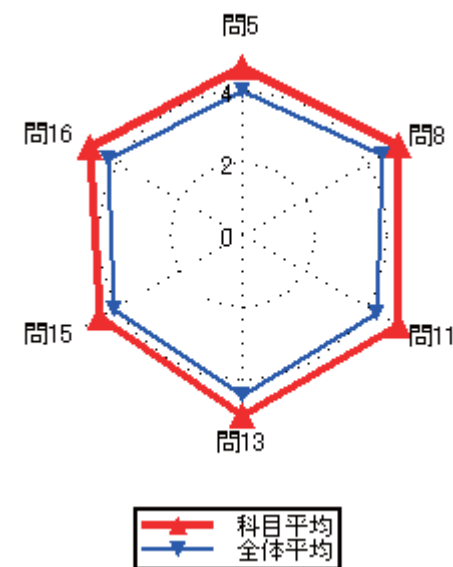
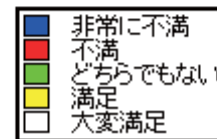

集計結果表（グラフ付き）

科目名	505 建築CAD
教員氏名	森 元一

		回答率 (%)					無効	有効	平均
		5	4	3	2	1			
		いいえ	概ね、いいえ	どちらでもない	概ね、はい	はい			
1	あなたのこの授業中の態度は、どの程度積極的かつ真剣でしたか	0.0	42.9	0.0	7.1	50.0	0	14	3.64
2	この授業では、自ら学習できるように、自主学習のポイントに関する指導・指示がされましたか。	7.1	0.0	14.3	0.0	78.6	0	14	4.43
3	あなたはこの授業に対して、自主学習（予習、復習）をどの程度行いましたか	0.0	28.6	14.3	14.3	42.9	0	14	3.71
4	あなたがこの授業に対して、あまり自主学習を行なわなかった理由は主に次のどれですか。	0.0	0.0	0.0	25.0	75.0	10	4	4.75
5	あなたはこの授業の内容を、どの程度理解しましたか	0.0	0.0	0.0	14.3	85.7	0	14	4.86
6	あなたがこの授業をあまり理解できなかった理由は主に次のどれですか	0.0	0.0	0.0	0.0	0.0	14	0	0.00
7	担当教員は授業時間を毎回適切に使って、授業をしていましたか	0.0	0.0	0.0	28.6	71.4	0	14	4.71
8	授業の担当教員の熱意は感じられましたか	0.0	0.0	0.0	28.6	71.4	0	14	4.71
9	授業中に担当教員の声は良く聞こえましたか	0.0	0.0	0.0	14.3	85.7	0	14	4.86
10	板書の文字やプロジェクター、配布資料等の教材は見やすく、分かり易いものでしたか	0.0	0.0	0.0	14.3	85.7	0	14	4.86
11	担当教員は学生の理解度を見ながら講義を進めていましたか	0.0	0.0	7.1	7.1	85.7	0	14	4.79
12	学生の私語等の授業の妨げになる行為、あるいはいねむり等を担当教員は注意しましたか	0.0	7.1	0.0	14.3	78.6	0	14	4.64
13	この授業は、内容を伝える為の工夫がどの程度されていたと感じますか	0.0	0.0	14.3	14.3	71.4	0	14	4.57
14	この授業では、自分の意見を発表したり、他の人と討論する機会が設けられていましたか	7.1	21.4	14.3	21.4	35.7	0	14	3.57
15	あなたはこの授業により、どの程度、積極的に学習する態度・意識が身についたと思いますか	0.0	7.1	14.3	14.3	64.3	0	14	4.36
16	この授業に対する全体評価をしてみてください	0.0	0.0	7.1	28.6	64.3	0	14	4.57

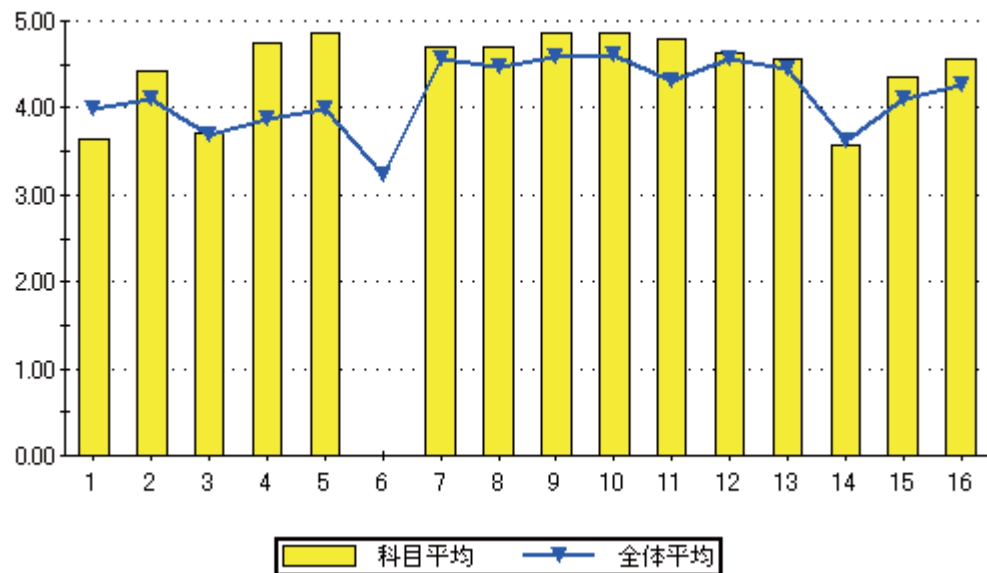

設問16のグラフ

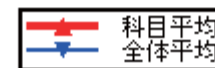
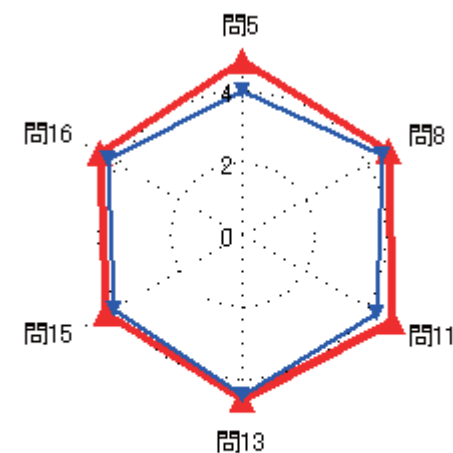
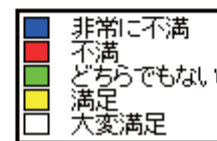
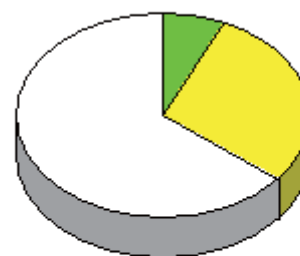

### 集計結果表（グラフ付き）

	科目名 506 福祉環境デザイン特論（計画系特論E）	教員氏名 西嶋 啓一郎	回答率（％）					無効	有効	平均
			5 いいえ	4 概ね、いいえ	3 どちらでもない	2 概ね、はい	1 はい			
1	あなたのこの授業中の態度は、どの程度積極的かつ真剣でしたか	0.0	0.0	100.0	0.0	0.0	0	1	3.00	
2	この授業では、自ら学習できるように、自主学習のポイントに関する指導・指示がされましたか。	0.0	100.0	0.0	0.0	0.0	0	1	2.00	
3	あなたはこの授業に対して、自主学習（予習、復習）をどの程度行いましたか	0.0	0.0	100.0	0.0	0.0	0	1	3.00	
4	あなたがこの授業に対して、あまり自主学習を行なわなかった理由は主に次のどれですか。	0.0	0.0	0.0	0.0	0.0	1	0	0.00	
5	あなたはこの授業の内容を、どの程度理解しましたか	0.0	0.0	100.0	0.0	0.0	0	1	3.00	
6	あなたがこの授業をあまり理解できなかった理由は主に次のどれですか	0.0	0.0	0.0	0.0	0.0	1	0	0.00	
7	担当教員は授業時間を毎回適切に使って、授業をしていましたか	0.0	0.0	0.0	100.0	0.0	0	1	4.00	
8	授業の担当教員の熱意は感じられましたか	0.0	0.0	0.0	100.0	0.0	0	1	4.00	
9	授業中に担当教員の声は良く聞こえましたか	0.0	0.0	0.0	100.0	0.0	0	1	4.00	
10	板書の文字やプロジェクター、配布資料等の教材は見やすく、分かり易いものでしたか	0.0	0.0	0.0	0.0	100.0	0	1	5.00	
11	担当教員は学生の理解度を見ながら講義を進めていましたか	0.0	0.0	0.0	100.0	0.0	0	1	4.00	
12	学生の私語等の授業の妨げになる行為、あるいはいねむり等を担当教員は注意しましたか	0.0	0.0	0.0	0.0	100.0	0	1	5.00	
13	この授業は、内容を伝える為の工夫がどの程度されていたと感じますか	0.0	0.0	0.0	100.0	0.0	0	1	4.00	
14	この授業では、自分の意見を発表したり、他の人と討論する機会が設けられていましたか	0.0	100.0	0.0	0.0	0.0	0	1	2.00	
15	あなたはこの授業により、どの程度、積極的に学習する態度・意識が身についたと思いますか	0.0	100.0	0.0	0.0	0.0	0	1	2.00	
16	この授業に対する全体評価をしてみてください	0.0	0.0	0.0	100.0	0.0	0	1	4.00	

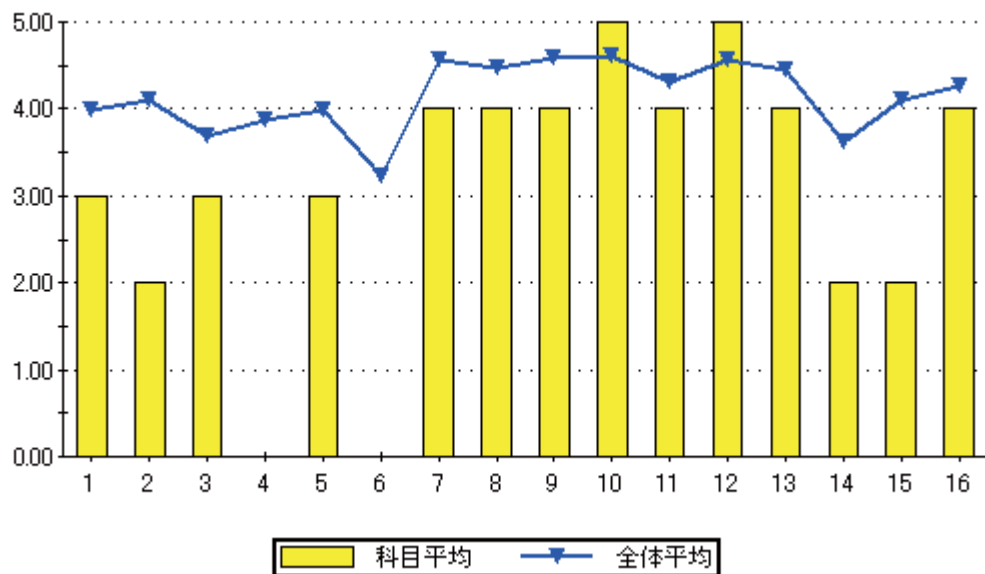

設問16のグラフ

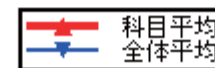
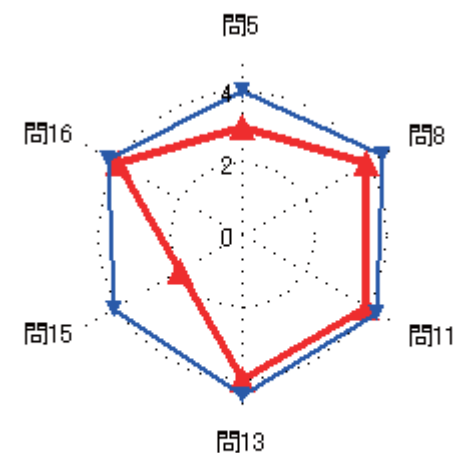
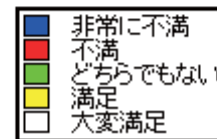

### 集計結果表（グラフ付き）

	科目名	507 鉄骨構造	回答率 (%)					無効	有効	平均
			5	4	3	2	1			
	教員氏名	大垣 聡	いいえ	概ね、いいえ	どちらでもない	概ね、はい	はい			
1	あなたのこの授業中の態度は、どの程度積極的かつ真剣でしたか		0.0	0.0	0.0	0.0	100.0	0	8	5.00
2	この授業では、自ら学習できるように、自主学習のポイントに関する指導・指示がされましたか。		0.0	0.0	0.0	0.0	100.0	0	8	5.00
3	あなたはこの授業に対して、自主学習（予習、復習）をどの程度行いましたか		0.0	0.0	12.5	12.5	75.0	0	8	4.63
4	あなたがこの授業に対して、あまり自主学習を行なわなかった理由は主に次のどれですか。		0.0	0.0	0.0	0.0	0.0	8	0	0.00
5	あなたはこの授業の内容を、どの程度理解しましたか		0.0	12.5	25.0	62.5	0.0	0	8	3.50
6	あなたがこの授業をあまり理解できなかった理由は主に次のどれですか		0.0	0.0	100.0	0.0	0.0	7	1	3.00
7	担当教員は授業時間を毎回適切に使って、授業をしていましたか		0.0	0.0	0.0	12.5	87.5	0	8	4.88
8	授業の担当教員の熱意は感じられましたか		0.0	0.0	0.0	25.0	75.0	0	8	4.75
9	授業中に担当教員の声は良く聞こえましたか		0.0	0.0	0.0	25.0	75.0	0	8	4.75
10	板書の文字やプロジェクター、配布資料等の教材は見やすく、分かり易いものでしたか		0.0	0.0	0.0	25.0	75.0	0	8	4.75
11	担当教員は学生の理解度を見ながら講義を進めていましたか		0.0	0.0	12.5	25.0	62.5	0	8	4.50
12	学生の私語等の授業の妨げになる行為、あるいはいねむり等を担当教員は注意しましたか		0.0	0.0	0.0	12.5	87.5	0	8	4.88
13	この授業は、内容を伝える為の工夫がどの程度されていたと感じますか		0.0	0.0	0.0	50.0	50.0	0	8	4.50
14	この授業では、自分の意見を発表したり、他の人と討論する機会が設けられていましたか		0.0	0.0	25.0	25.0	50.0	0	8	4.25
15	あなたはこの授業により、どの程度、積極的に学習する態度・意識が身についたと思いますか		0.0	0.0	0.0	25.0	75.0	0	8	4.75
16	この授業に対する全体評価をしてみてください		0.0	0.0	0.0	62.5	37.5	0	8	4.38

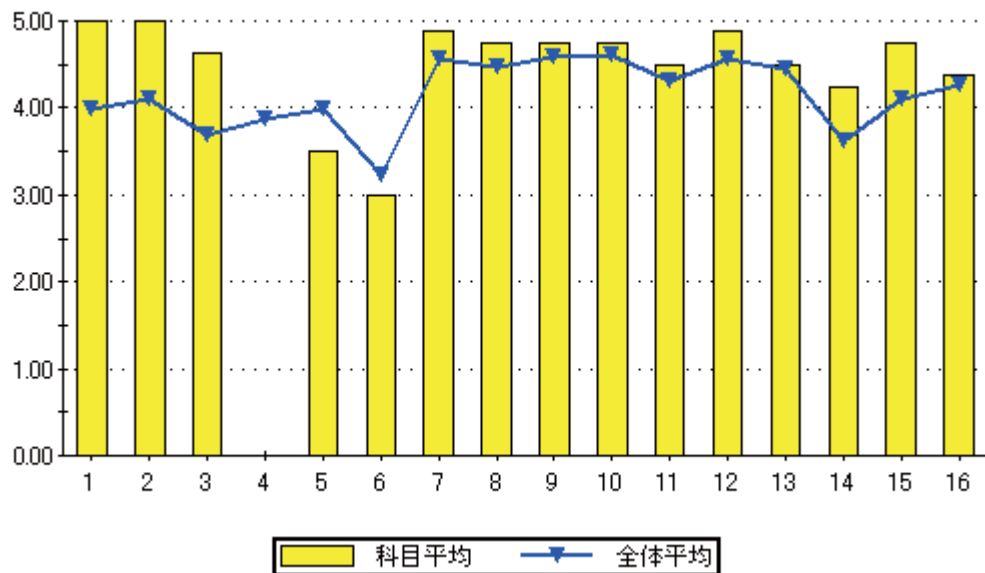

設問16のグラフ

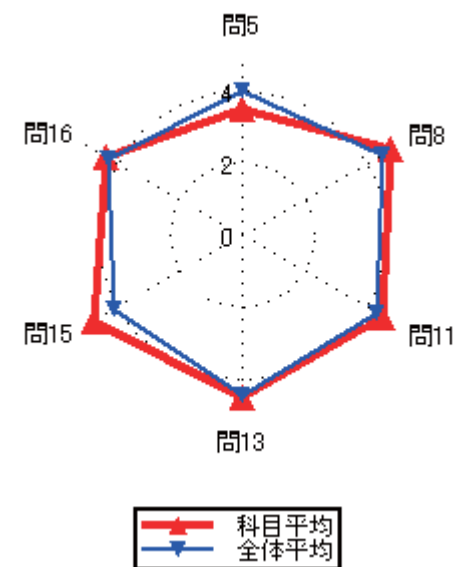
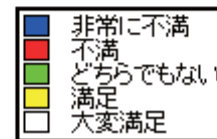
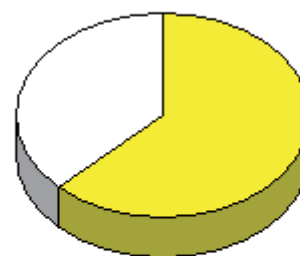

集計結果表（グラフ付き）

科目名	508 特殊構造特論
教員氏名	大垣 聡

		回答率 (%)					無効	有効	平均
		5	4	3	2	1			
		いいえ	概ね、いいえ	どちらでもない	概ね、はい	はい			
1	あなたのこの授業中の態度は、どの程度積極的かつ真剣でしたか	0.0	0.0	100.0	0.0	0.0	0	1	3.00
2	この授業では、自ら学習できるように、自主学習のポイントに関する指導・指示がされましたか。	0.0	0.0	0.0	100.0	0.0	0	1	4.00
3	あなたはこの授業に対して、自主学習（予習、復習）をどの程度行いましたか	0.0	0.0	100.0	0.0	0.0	0	1	3.00
4	あなたがこの授業に対して、あまり自主学習を行なわなかった理由は主に次のどれですか。	0.0	0.0	0.0	0.0	0.0	1	0	0.00
5	あなたはこの授業の内容を、どの程度理解しましたか	0.0	0.0	0.0	100.0	0.0	0	1	4.00
6	あなたがこの授業をあまり理解できなかった理由は主に次のどれですか	0.0	0.0	0.0	0.0	0.0	1	0	0.00
7	担当教員は授業時間を毎回適切に使って、授業をしていましたか	0.0	0.0	0.0	100.0	0.0	0	1	4.00
8	授業の担当教員の熱意は感じられましたか	0.0	0.0	0.0	100.0	0.0	0	1	4.00
9	授業中に担当教員の声は良く聞こえましたか	0.0	0.0	0.0	100.0	0.0	0	1	4.00
10	板書の文字やプロジェクター、配布資料等の教材は見やすく、分かり易いものでしたか	0.0	0.0	0.0	0.0	100.0	0	1	5.00
11	担当教員は学生の理解度を見ながら講義を進めていましたか	0.0	0.0	0.0	0.0	100.0	0	1	5.00
12	学生の私語等の授業の妨げになる行為、あるいはいねむり等を担当教員は注意しましたか	0.0	0.0	0.0	0.0	100.0	0	1	5.00
13	この授業は、内容を伝える為の工夫がどの程度されていたと感じますか	0.0	0.0	0.0	0.0	100.0	0	1	5.00
14	この授業では、自分の意見を発表したり、他の人と討論する機会が設けられていましたか	0.0	0.0	100.0	0.0	0.0	0	1	3.00
15	あなたはこの授業により、どの程度、積極的に学習する態度・意識が身についたと思いますか	0.0	0.0	0.0	0.0	100.0	0	1	5.00
16	この授業に対する全体評価をしてみてください	0.0	0.0	0.0	100.0	0.0	0	1	4.00

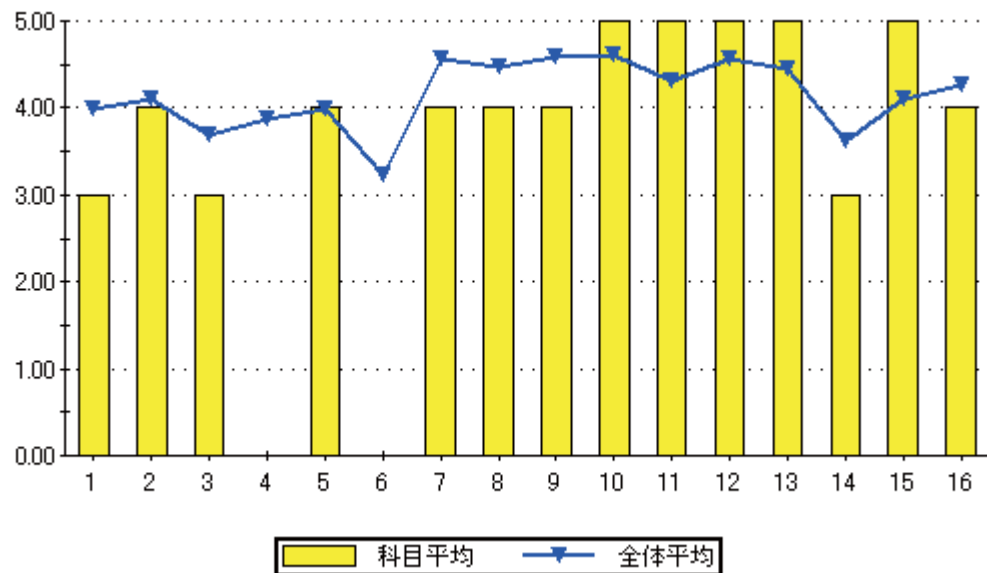

設問16のグラフ

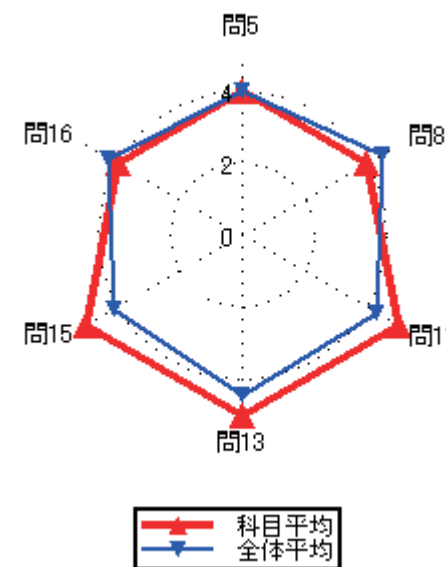



### 集計結果表（グラフ付き）

	科目名 509 構造力学 I	教員氏名 大垣 聡	回答率 (%)					無効	有効	平均
			5	4	3	2	1			
			いいえ	概ね、いいえ	どちらでもない	概ね、はい	はい			
1	あなたのこの授業中の態度は、どの程度積極的かつ真剣でしたか		0.0	0.0	26.3	15.8	57.9	0	19	4.32
2	この授業では、自ら学習できるように、自主学習のポイントに関する指導・指示がされましたか。		5.3	5.3	10.5	31.6	47.4	0	19	4.11
3	あなたはこの授業に対して、自主学習（予習、復習）をどの程度行いましたか		5.3	21.1	26.3	15.8	31.6	0	19	3.47
4	あなたがこの授業に対して、あまり自主学習を行なわなかった理由は主に次のどれですか。		0.0	60.0	20.0	20.0	0.0	14	5	2.60
5	あなたはこの授業の内容を、どの程度理解しましたか		5.3	10.5	31.6	21.1	31.6	0	19	3.63
6	あなたがこの授業をあまり理解できなかった理由は主に次のどれですか		33.3	33.3	0.0	0.0	33.3	16	3	2.67
7	担当教員は授業時間を毎回適切に使って、授業をしていましたか		0.0	0.0	0.0	36.8	63.2	0	19	4.63
8	授業の担当教員の熱意は感じられましたか		0.0	5.3	10.5	31.6	52.6	0	19	4.32
9	授業中に担当教員の声は良く聞こえましたか		5.3	26.3	5.3	26.3	36.8	0	19	3.63
10	板書の文字やプロジェクター、配布資料等の教材は見やすく、分かり易いものでしたか		5.3	5.3	5.3	15.8	68.4	0	19	4.37
11	担当教員は学生の理解度を見ながら講義を進めていましたか		5.3	5.3	10.5	47.4	31.6	0	19	3.95
12	学生の私語等の授業の妨げになる行為、あるいはいねむり等を担当教員は注意しましたか		5.3	10.5	0.0	5.3	78.9	0	19	4.42
13	この授業は、内容を伝える為の工夫がどの程度されていたと感じますか		0.0	10.5	5.3	26.3	57.9	0	19	4.32
14	この授業では、自分の意見を発表したり、他の人と討論する機会が設けられていましたか		15.8	21.1	0.0	5.3	57.9	0	19	3.68
15	あなたはこの授業により、どの程度、積極的に学習する態度・意識が身についたと思いますか		0.0	21.1	5.3	15.8	57.9	0	19	4.11
16	この授業に対する全体評価をしてみてください		0.0	10.5	10.5	52.6	26.3	0	19	3.95

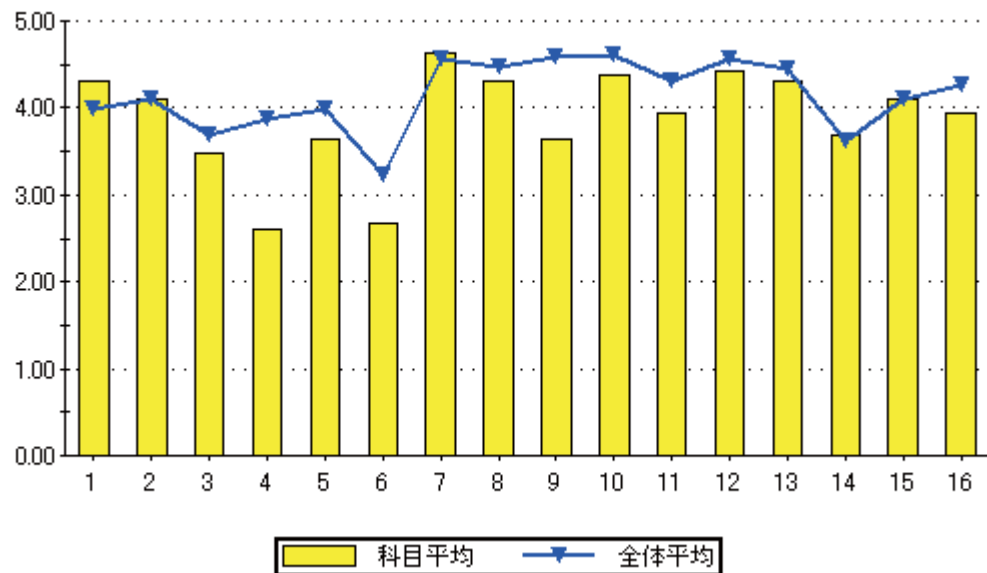

設問16のグラフ

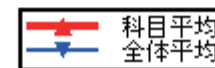
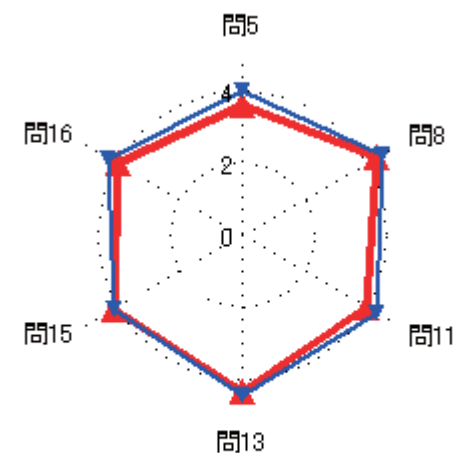
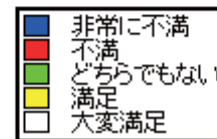

### 集計結果表（グラフ付き）

	科目名 510 建築コストマネジメント	教員氏名 辻 潔	回答率 (%)					無効	有効	平均
			5	4	3	2	1			
			いいえ	概ね、いいえ	どちらでもない	概ね、はい	はい			
1	あなたのこの授業中の態度は、どの程度積極的かつ真剣でしたか		0.0	19.4	16.1	6.5	58.1	0	31	4.03
2	この授業では、自ら学習できるように、自主学習のポイントに関する指導・指示がされましたか。		0.0	3.2	6.5	32.3	58.1	0	31	4.45
3	あなたはこの授業に対して、自主学習（予習、復習）をどの程度行いましたか		12.9	3.2	29.0	19.4	35.5	0	31	3.61
4	あなたがこの授業に対して、あまり自主学習を行なわなかった理由は主に次のどれですか。		0.0	0.0	40.0	60.0	0.0	26	5	3.60
5	あなたはこの授業の内容を、どの程度理解しましたか		0.0	3.2	25.8	38.7	32.3	0	31	4.00
6	あなたがこの授業をあまり理解できなかった理由は主に次のどれですか		0.0	0.0	0.0	100.0	0.0	30	1	4.00
7	担当教員は授業時間を毎回適切に使って、授業をしていましたか		0.0	0.0	6.5	16.1	77.4	0	31	4.71
8	授業の担当教員の熱意は感じられましたか		0.0	0.0	3.2	12.9	83.9	0	31	4.81
9	授業中に担当教員の声は良く聞こえましたか		0.0	0.0	3.2	9.7	87.1	0	31	4.84
10	板書の文字やプロジェクター、配布資料等の教材は見やすく、分かり易いものでしたか		0.0	0.0	3.2	0.0	96.8	0	31	4.94
11	担当教員は学生の理解度を見ながら講義を進めていましたか		3.2	0.0	3.2	19.4	74.2	0	31	4.61
12	学生の私語等の授業の妨げになる行為、あるいはいねむり等を担当教員は注意しましたか		0.0	0.0	3.2	6.5	90.3	0	31	4.87
13	この授業は、内容を伝える為の工夫がどの程度されていたと感じますか		0.0	0.0	3.2	6.5	90.3	0	31	4.87
14	この授業では、自分の意見を発表したり、他の人と討論する機会が設けられていましたか		16.1	3.2	22.6	19.4	38.7	0	31	3.61
15	あなたはこの授業により、どの程度、積極的に学習する態度・意識が身についたと思いますか		6.5	12.9	9.7	19.4	51.6	0	31	3.97
16	この授業に対する全体評価をしてみてください		0.0	0.0	3.2	29.0	67.7	0	31	4.65

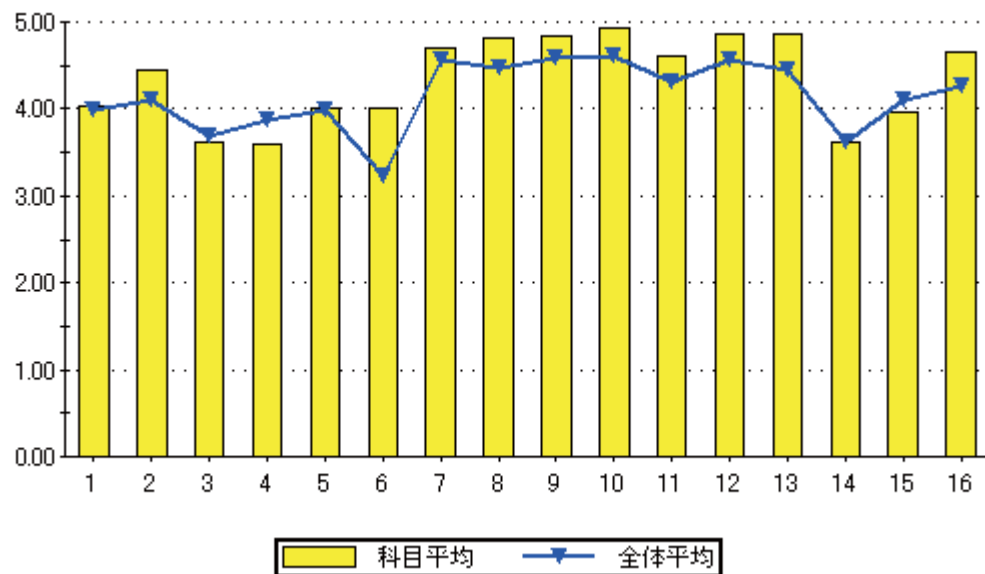

設問16のグラフ

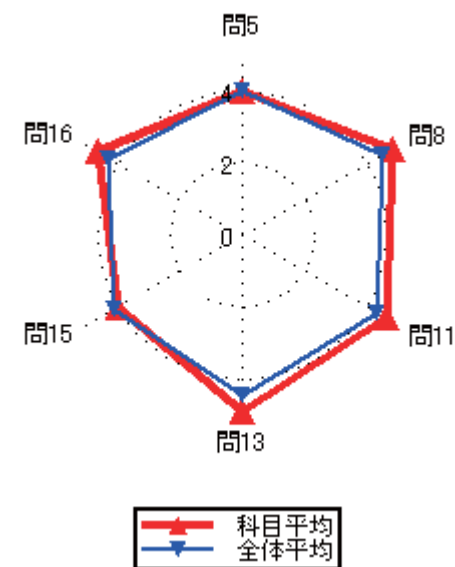
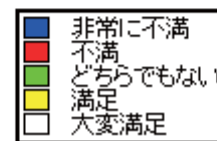

### 集計結果表（グラフ付き）

	科目名 511 環境工学Ⅱ	教員氏名 辻 潔	回答率 (%)					無効	有効	平均
			5	4	3	2	1			
			いいえ	概ね、いいえ	どちらでもない	概ね、はい	はい			
1	あなたのこの授業中の態度は、どの程度積極的かつ真剣でしたか		0.0	12.5	37.5	0.0	50.0	0	8	3.88
2	この授業では、自ら学習できるように、自主学習のポイントに関する指導・指示がされましたか。		12.5	12.5	12.5	0.0	62.5	0	8	3.88
3	あなたはこの授業に対して、自主学習（予習、復習）をどの程度行いましたか		12.5	50.0	0.0	0.0	37.5	0	8	3.00
4	あなたがこの授業に対して、あまり自主学習を行なわなかった理由は主に次のどれですか。		0.0	0.0	0.0	80.0	20.0	3	5	4.20
5	あなたはこの授業の内容を、どの程度理解しましたか		0.0	0.0	12.5	37.5	50.0	0	8	4.38
6	あなたがこの授業をあまり理解できなかった理由は主に次のどれですか		0.0	0.0	0.0	0.0	0.0	8	0	0.00
7	担当教員は授業時間を毎回適切に使って、授業をしていましたか		0.0	0.0	0.0	12.5	87.5	0	8	4.88
8	授業の担当教員の熱意は感じられましたか		0.0	0.0	0.0	12.5	87.5	0	8	4.88
9	授業中に担当教員の声は良く聞こえましたか		0.0	0.0	0.0	12.5	87.5	0	8	4.88
10	板書の文字やプロジェクター、配布資料等の教材は見やすく、分かり易いものでしたか		0.0	0.0	0.0	0.0	100.0	0	8	5.00
11	担当教員は学生の理解度を見ながら講義を進めていましたか		12.5	0.0	12.5	12.5	62.5	0	8	4.13
12	学生の私語等の授業の妨げになる行為、あるいはいねむり等を担当教員は注意しましたか		12.5	0.0	0.0	0.0	87.5	0	8	4.50
13	この授業は、内容を伝える為の工夫がどの程度されていたと感じますか		0.0	0.0	0.0	37.5	62.5	0	8	4.63
14	この授業では、自分の意見を発表したり、他の人と討論する機会が設けられていましたか		25.0	12.5	12.5	12.5	37.5	0	8	3.25
15	あなたはこの授業により、どの程度、積極的に学習する態度・意識が身についたと思いますか		25.0	0.0	12.5	12.5	50.0	0	8	3.63
16	この授業に対する全体評価をしてみてください		0.0	0.0	0.0	37.5	62.5	0	8	4.63

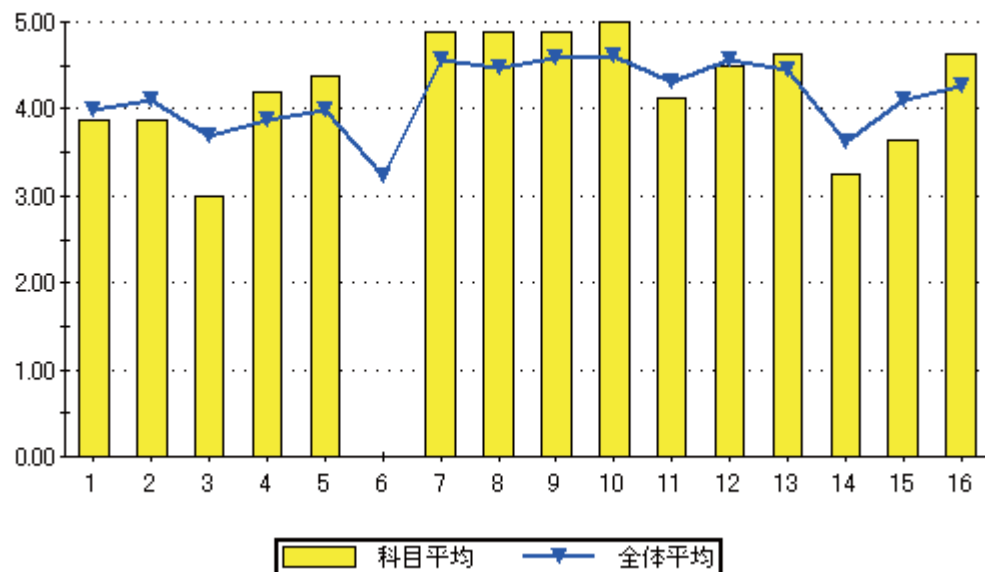

設問16のグラフ

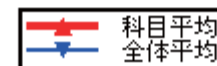
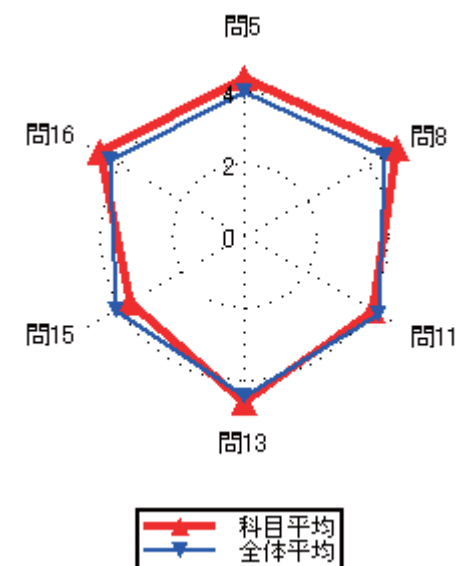
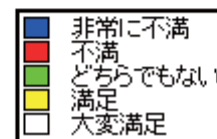

集計結果表（グラフ付き）

科目名	512 インテリア計画 I
教員氏名	徳永 健至

		回答率 (%)					無効	有効	平均
		5	4	3	2	1			
		いいえ	概ね、いいえ	どちらでもない	概ね、はい	はい			
1	あなたのこの授業中の態度は、どの程度積極的かつ真剣でしたか	0.0	27.7	14.9	10.6	46.8	0	47	3.77
2	この授業では、自ら学習できるように、自主学習のポイントに関する指導・指示がされましたか。	10.6	10.6	6.4	29.8	42.6	0	47	3.83
3	あなたはこの授業に対して、自主学習（予習、復習）をどの程度行いましたか	8.5	23.4	10.6	17.0	40.4	0	47	3.57
4	あなたがこの授業に対して、あまり自主学習を行なわなかった理由は主に次のどれですか。	0.0	0.0	13.3	26.7	60.0	32	15	4.47
5	あなたはこの授業の内容を、どの程度理解しましたか	0.0	0.0	8.5	42.6	48.9	0	47	4.40
6	あなたがこの授業をあまり理解できなかった理由は主に次のどれですか	0.0	0.0	0.0	0.0	0.0	47	0	0.00
7	担当教員は授業時間を毎回適切に使って、授業をしていましたか	0.0	2.1	8.5	29.8	59.6	0	47	4.47
8	授業の担当教員の熱意は感じられましたか	0.0	2.1	4.3	34.0	59.6	0	47	4.51
9	授業中に担当教員の声は良く聞こえましたか	0.0	2.1	4.3	25.5	68.1	0	47	4.60
10	板書の文字やプロジェクター、配布資料等の教材は見やすく、分かり易いものでしたか	0.0	2.1	2.1	14.9	80.9	0	47	4.74
11	担当教員は学生の理解度を見ながら講義を進めていましたか	4.3	0.0	6.4	44.7	44.7	0	47	4.26
12	学生の私語等の授業の妨げになる行為、あるいはいねむり等を担当教員は注意しましたか	0.0	6.4	2.1	34.0	57.4	0	47	4.43
13	この授業は、内容を伝える為の工夫がどの程度されていたと感じますか	0.0	2.1	19.1	17.0	61.7	0	47	4.38
14	この授業では、自分の意見を発表したり、他の人と討論する機会が設けられていましたか	8.5	14.9	8.5	23.4	44.7	0	47	3.81
15	あなたはこの授業により、どの程度、積極的に学習する態度・意識が身についたと思いますか	6.4	2.1	10.6	23.4	57.4	0	47	4.23
16	この授業に対する全体評価をしてみてください	0.0	2.1	10.6	46.8	40.4	0	47	4.26

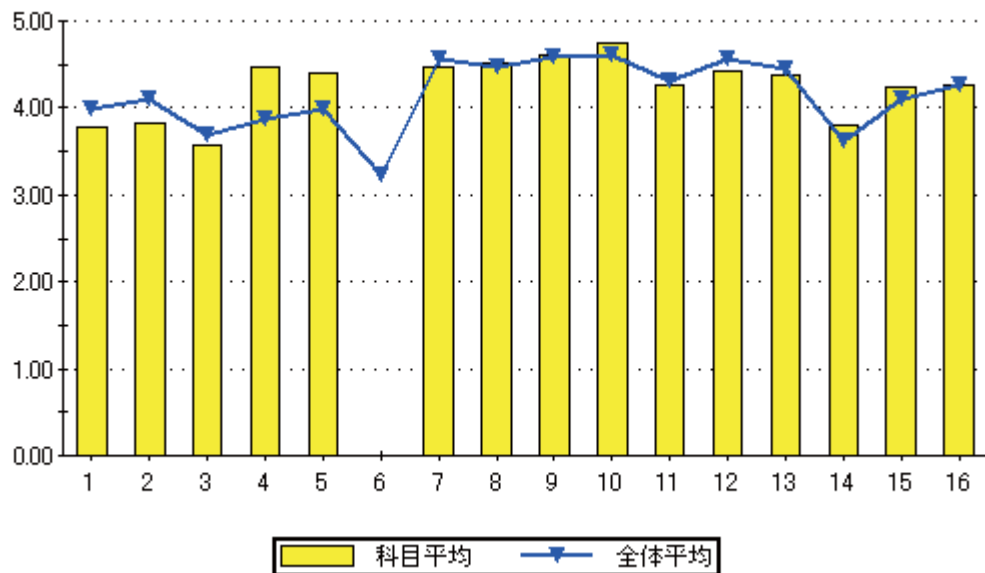

設問16のグラフ

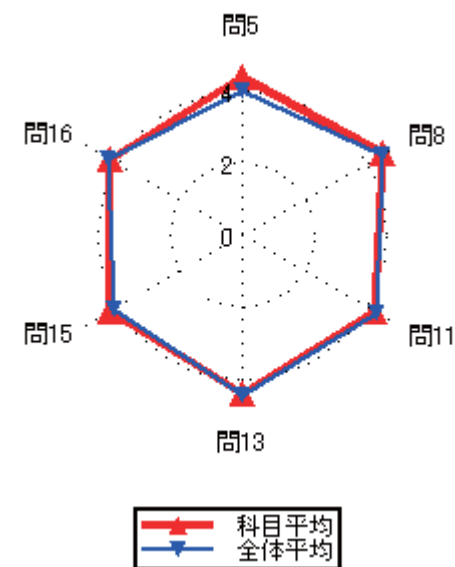
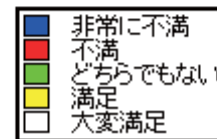
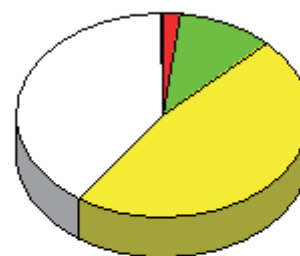

### 集計結果表（グラフ付き）

	科目名	513 インテリア計画Ⅱ	教員氏名	徳永 健至	回答率 (%)					無効	有効	平均
					5	4	3	2	1			
					いいえ	概ね、いいえ	どちらでもない	概ね、はい	はい			
1	あなたのこの授業中の態度は、どの程度積極的かつ真剣でしたか				0.0	30.8	23.1	7.7	38.5	0	13	3.54
2	この授業では、自ら学習できるように、自主学習のポイントに関する指導・指示がされましたか。				7.7	7.7	7.7	23.1	53.8	0	13	4.08
3	あなたはこの授業に対して、自主学習（予習、復習）をどの程度行いましたか				23.1	0.0	38.5	7.7	30.8	0	13	3.23
4	あなたがこの授業に対して、あまり自主学習を行なわなかった理由は主に次のどれですか。				0.0	0.0	33.3	66.7	0.0	10	3	3.67
5	あなたはこの授業の内容を、どの程度理解しましたか				0.0	7.7	7.7	53.8	30.8	0	13	4.08
6	あなたがこの授業をあまり理解できなかった理由は主に次のどれですか				0.0	0.0	100.0	0.0	0.0	12	1	3.00
7	担当教員は授業時間を毎回適切に使って、授業をしていましたか				0.0	0.0	0.0	30.8	69.2	0	13	4.69
8	授業の担当教員の熱意は感じられましたか				0.0	7.7	0.0	38.5	53.8	0	13	4.38
9	授業中に担当教員の声は良く聞こえましたか				0.0	7.7	0.0	7.7	84.6	0	13	4.69
10	板書の文字やプロジェクター、配布資料等の教材は見やすく、分かり易いものでしたか				0.0	0.0	0.0	0.0	100.0	0	13	5.00
11	担当教員は学生の理解度を見ながら講義を進めていましたか				7.7	0.0	7.7	7.7	76.9	0	13	4.46
12	学生の私語等の授業の妨げになる行為、あるいはいねむり等を担当教員は注意しましたか				0.0	7.7	0.0	23.1	69.2	0	13	4.54
13	この授業は、内容を伝える為の工夫がどの程度されていたと感じますか				0.0	7.7	7.7	15.4	69.2	0	13	4.46
14	この授業では、自分の意見を発表したり、他の人と討論する機会が設けられていましたか				0.0	7.7	15.4	38.5	38.5	0	13	4.08
15	あなたはこの授業により、どの程度、積極的に学習する態度・意識が身についたと思いますか				0.0	7.7	15.4	7.7	69.2	0	13	4.38
16	この授業に対する全体評価をしてみてください				0.0	0.0	23.1	30.8	46.2	0	13	4.23

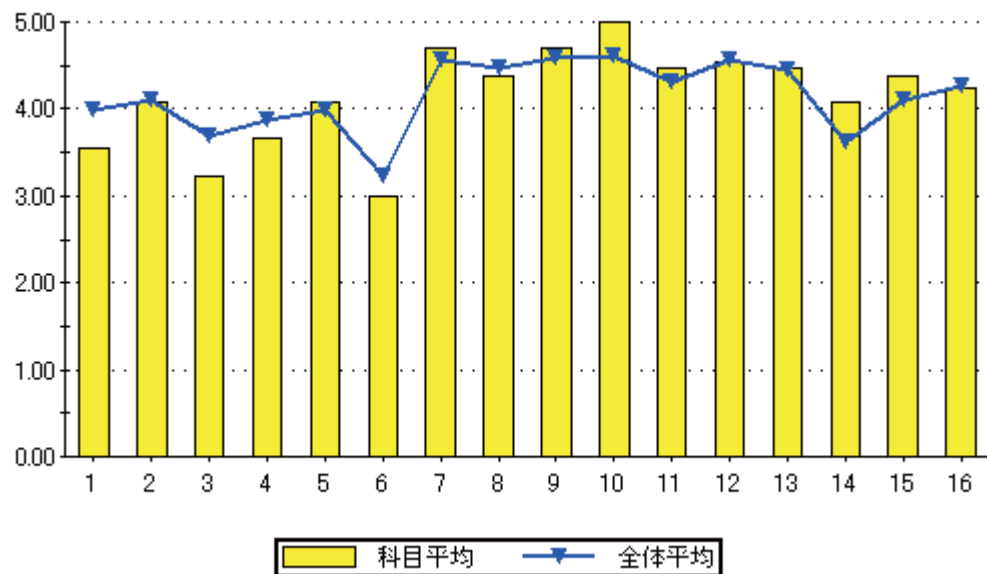

設問16のグラフ

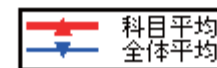
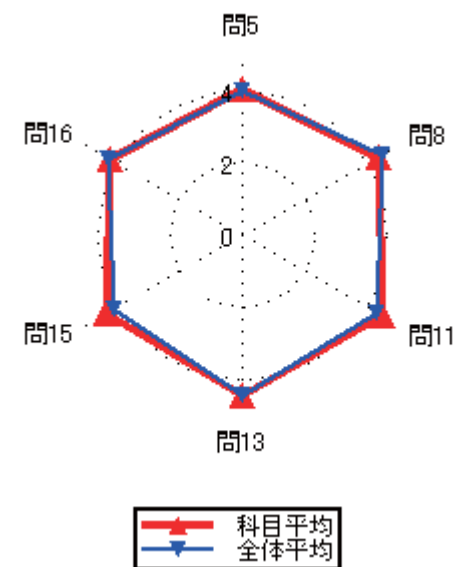
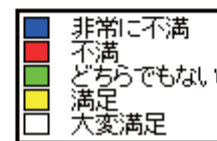
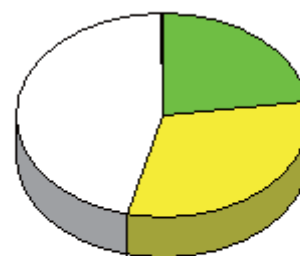

### 集計結果表（グラフ付き）

科目名	514 インテリア施工
教員氏名	徳永 健至

		回答率 (%)					無効	有効	平均
		5	4	3	2	1			
		いいえ	概ね、いいえ	どちらでもない	概ね、はい	はい			
1	あなたのこの授業中の態度は、どの程度積極的かつ真剣でしたか	0.0	14.3	9.5	4.8	71.4	0	21	4.33
2	この授業では、自ら学習できるように、自主学習のポイントに関する指導・指示がされましたか。	0.0	14.3	4.8	9.5	71.4	0	21	4.38
3	あなたはこの授業に対して、自主学習（予習、復習）をどの程度行いましたか	0.0	9.5	14.3	19.0	57.1	0	21	4.24
4	あなたがこの授業に対して、あまり自主学習を行なわなかった理由は主に次のどれですか。	0.0	0.0	0.0	0.0	100.0	19	2	5.00
5	あなたはこの授業の内容を、どの程度理解しましたか	0.0	0.0	4.8	19.0	76.2	0	21	4.71
6	あなたがこの授業をあまり理解できなかった理由は主に次のどれですか	0.0	0.0	0.0	0.0	0.0	21	0	0.00
7	担当教員は授業時間を毎回適切に使って、授業をしていましたか	0.0	0.0	0.0	14.3	85.7	0	21	4.86
8	授業の担当教員の熱意は感じられましたか	0.0	0.0	0.0	19.0	81.0	0	21	4.81
9	授業中に担当教員の声は良く聞こえましたか	0.0	0.0	0.0	4.8	95.2	0	21	4.95
10	板書の文字やプロジェクター、配布資料等の教材は見やすく、分かり易いものでしたか	0.0	0.0	0.0	0.0	100.0	0	21	5.00
11	担当教員は学生の理解度を見ながら講義を進めていましたか	0.0	0.0	0.0	0.0	100.0	0	21	5.00
12	学生の私語等の授業の妨げになる行為、あるいはいねむり等を担当教員は注意しましたか	0.0	0.0	0.0	9.5	90.5	0	21	4.90
13	この授業は、内容を伝える為の工夫がどの程度されていたと感じますか	0.0	0.0	0.0	0.0	100.0	0	21	5.00
14	この授業では、自分の意見を発表したり、他の人と討論する機会が設けられていましたか	0.0	0.0	9.5	4.8	85.7	0	21	4.76
15	あなたはこの授業により、どの程度、積極的に学習する態度・意識が身についたと思いますか	0.0	0.0	0.0	0.0	100.0	0	21	5.00
16	この授業に対する全体評価をしてみてください	0.0	0.0	0.0	4.8	95.2	0	21	4.95

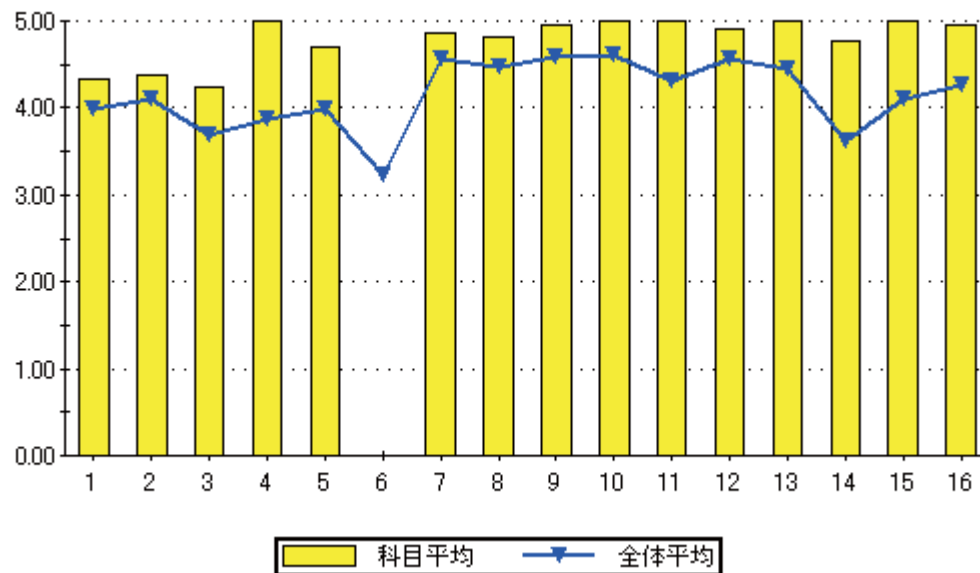

設問16のグラフ

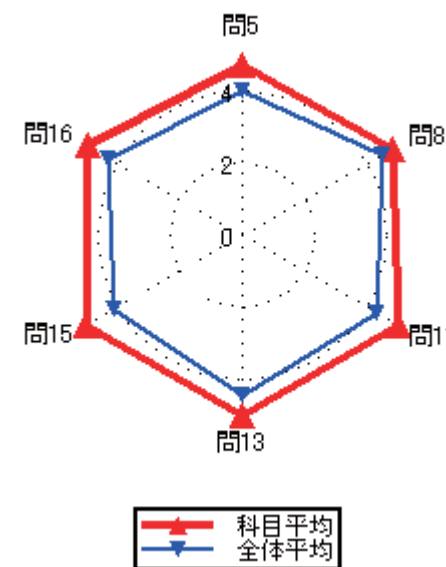
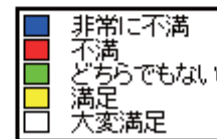

### 集計結果表（グラフ付き）

	科目名	515 インテリアデザイン特論（計画系特論）	回答率（％）					無効	有効	平均
			5	4	3	2	1			
	教員氏名	徳永 健至	いいえ	概ね、いいえ	どちらでもない	概ね、はい	はい			
1	あなたのこの授業中の態度は、どの程度積極的かつ真剣でしたか		0.0	20.0	0.0	0.0	80.0	0	5	4.40
2	この授業では、自ら学習できるように、自主学習のポイントに関する指導・指示がされましたか。		0.0	0.0	20.0	0.0	80.0	0	5	4.60
3	あなたはこの授業に対して、自主学習（予習、復習）をどの程度行いましたか		0.0	0.0	20.0	0.0	80.0	0	5	4.60
4	あなたがこの授業に対して、あまり自主学習を行なわなかった理由は主に次のどれですか。		0.0	0.0	0.0	0.0	0.0	5	0	0.00
5	あなたはこの授業の内容を、どの程度理解しましたか		0.0	0.0	20.0	20.0	60.0	0	5	4.40
6	あなたがこの授業をあまり理解できなかった理由は主に次のどれですか		0.0	0.0	0.0	0.0	0.0	5	0	0.00
7	担当教員は授業時間を毎回適切に使って、授業をしていましたか		0.0	0.0	0.0	20.0	80.0	0	5	4.80
8	授業の担当教員の熱意は感じられましたか		0.0	0.0	0.0	40.0	60.0	0	5	4.60
9	授業中に担当教員の声は良く聞こえましたか		0.0	0.0	0.0	0.0	100.0	0	5	5.00
10	板書の文字やプロジェクター、配布資料等の教材は見やすく、分かり易いものでしたか		0.0	0.0	0.0	0.0	100.0	0	5	5.00
11	担当教員は学生の理解度を見ながら講義を進めていましたか		0.0	0.0	0.0	20.0	80.0	0	5	4.80
12	学生の私語等の授業の妨げになる行為、あるいはいねむり等を担当教員は注意しましたか		0.0	0.0	0.0	0.0	100.0	0	5	5.00
13	この授業は、内容を伝える為の工夫がどの程度されていたと感じますか		0.0	0.0	0.0	20.0	80.0	0	5	4.80
14	この授業では、自分の意見を発表したり、他の人と討論する機会が設けられていましたか		0.0	0.0	0.0	20.0	80.0	0	5	4.80
15	あなたはこの授業により、どの程度、積極的に学習する態度・意識が身についたと思いますか		0.0	0.0	20.0	0.0	80.0	0	5	4.60
16	この授業に対する全体評価をしてみてください		0.0	0.0	0.0	40.0	60.0	0	5	4.60

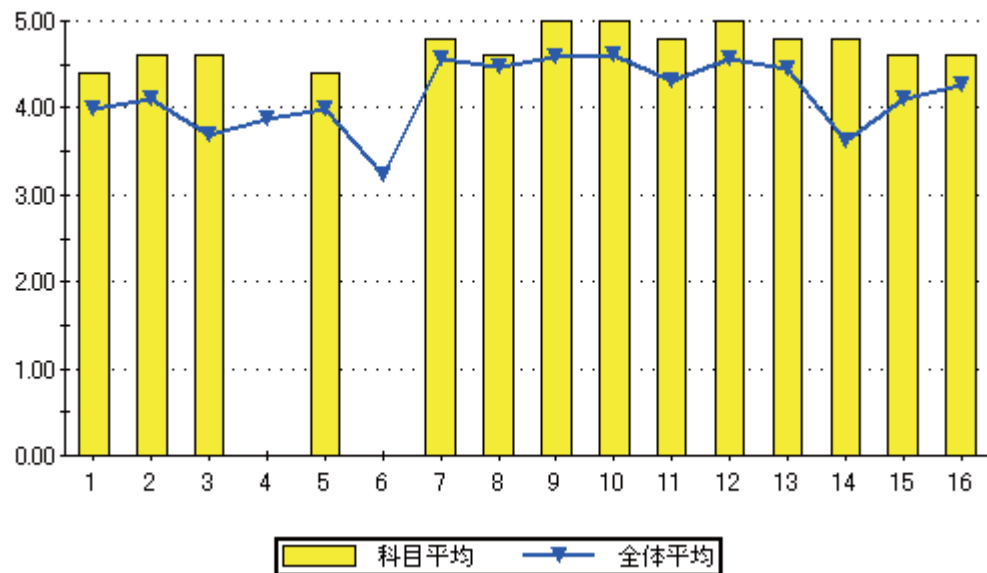

設問16のグラフ

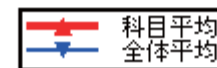
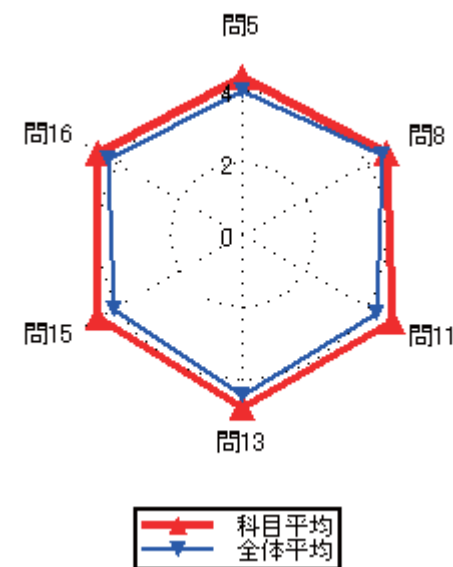
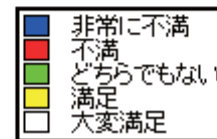

### 集計結果表（グラフ付き）

科目名	516 建築工学基礎概論
教員氏名	徳永 健至

		回答率 (%)					無効	有効	平均
		5	4	3	2	1			
		いいえ	概ね、いいえ	どちらでもない	概ね、はい	はい			
1	あなたのこの授業中の態度は、どの程度積極的かつ真剣でしたか	0.0	10.0	20.0	10.0	60.0	0	10	4.20
2	この授業では、自ら学習できるように、自主学習のポイントに関する指導・指示がされましたか。	0.0	10.0	20.0	20.0	50.0	0	10	4.10
3	あなたはこの授業に対して、自主学習（予習、復習）をどの程度行いましたか	10.0	10.0	20.0	0.0	60.0	0	10	3.90
4	あなたがこの授業に対して、あまり自主学習を行なわなかった理由は主に次のどれですか。	0.0	50.0	0.0	0.0	50.0	8	2	3.50
5	あなたはこの授業の内容を、どの程度理解しましたか	0.0	0.0	20.0	30.0	50.0	0	10	4.30
6	あなたがこの授業をあまり理解できなかった理由は主に次のどれですか	0.0	0.0	0.0	0.0	0.0	10	0	0.00
7	担当教員は授業時間を毎回適切に使って、授業をしていましたか	0.0	0.0	20.0	20.0	60.0	0	10	4.40
8	授業の担当教員の熱意は感じられましたか	0.0	10.0	10.0	10.0	70.0	0	10	4.40
9	授業中に担当教員の声は良く聞こえましたか	0.0	0.0	20.0	30.0	50.0	0	10	4.30
10	板書の文字やプロジェクター、配布資料等の教材は見やすく、分かり易いものでしたか	0.0	0.0	20.0	10.0	70.0	0	10	4.50
11	担当教員は学生の理解度を見ながら講義を進めていましたか	0.0	0.0	20.0	20.0	60.0	0	10	4.40
12	学生の私語等の授業の妨げになる行為、あるいはいねむり等を担当教員は注意しましたか	0.0	10.0	10.0	40.0	40.0	0	10	4.10
13	この授業は、内容を伝える為の工夫がどの程度されていたと感じますか	0.0	0.0	20.0	20.0	60.0	0	10	4.40
14	この授業では、自分の意見を発表したり、他の人と討論する機会が設けられていましたか	10.0	0.0	10.0	30.0	50.0	0	10	4.10
15	あなたはこの授業により、どの程度、積極的に学習する態度・意識が身についたと思いますか	30.0	10.0	10.0	30.0	20.0	0	10	3.00
16	この授業に対する全体評価をしてみてください	0.0	0.0	20.0	40.0	40.0	0	10	4.20

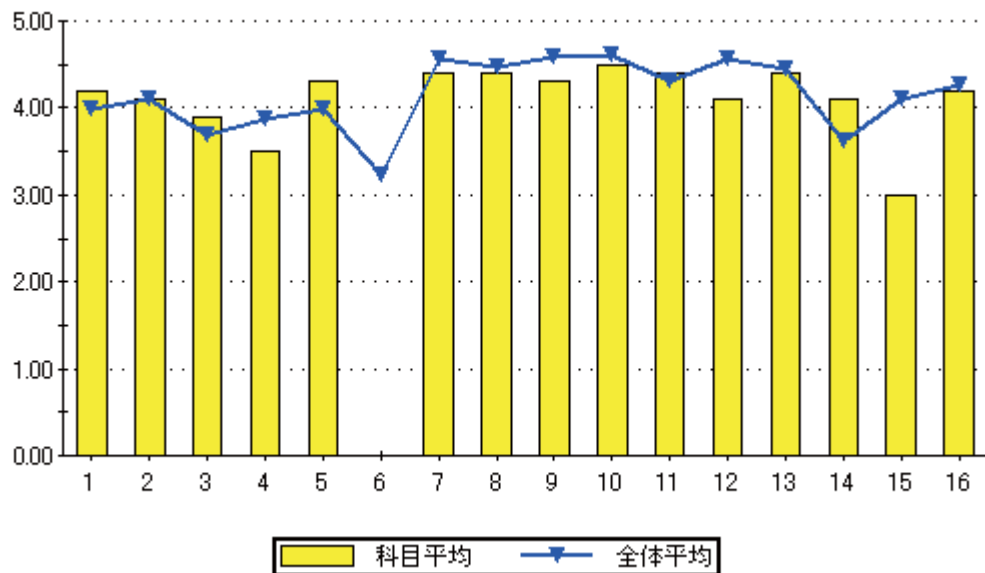

設問16のグラフ

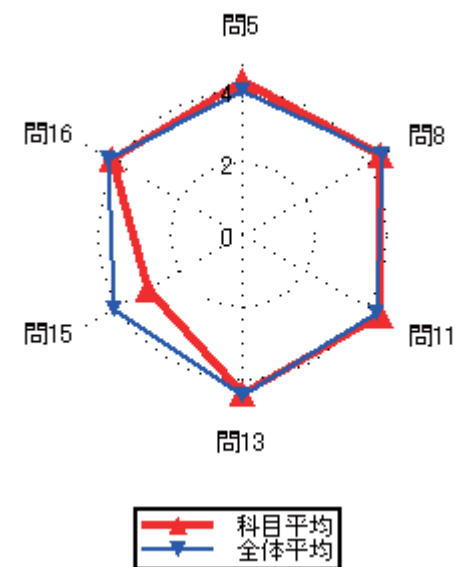
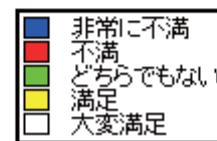



### 集計結果表（グラフ付き）

科目名	517 RC構造
教員氏名	那花 弘行

		回答率 (%)					無効	有効	平均
		5	4	3	2	1			
		いいえ	概ね、いいえ	どちらでもない	概ね、はい	はい			
1	あなたのこの授業中の態度は、どの程度積極的かつ真剣でしたか	0.0	0.0	0.0	0.0	100.0	0	4	5.00
2	この授業では、自ら学習できるように、自主学習のポイントに関する指導・指示がされましたか。	0.0	0.0	0.0	0.0	100.0	0	4	5.00
3	あなたはこの授業に対して、自主学習（予習、復習）をどの程度行いましたか	0.0	0.0	25.0	25.0	50.0	0	4	4.25
4	あなたがこの授業に対して、あまり自主学習を行なわなかった理由は主に次のどれですか。	0.0	0.0	0.0	0.0	0.0	4	0	0.00
5	あなたはこの授業の内容を、どの程度理解しましたか	0.0	0.0	50.0	0.0	50.0	0	4	4.00
6	あなたがこの授業をあまり理解できなかった理由は主に次のどれですか	0.0	0.0	0.0	0.0	0.0	4	0	0.00
7	担当教員は授業時間を毎回適切に使って、授業をしていましたか	0.0	0.0	0.0	0.0	100.0	0	4	5.00
8	授業の担当教員の熱意は感じられましたか	0.0	0.0	0.0	0.0	100.0	0	4	5.00
9	授業中に担当教員の声は良く聞こえましたか	0.0	0.0	0.0	0.0	100.0	0	4	5.00
10	板書の文字やプロジェクター、配布資料等の教材は見やすく、分かり易いものでしたか	0.0	0.0	0.0	0.0	100.0	0	4	5.00
11	担当教員は学生の理解度を見ながら講義を進めていましたか	0.0	0.0	0.0	50.0	50.0	0	4	4.50
12	学生の私語等の授業の妨げになる行為、あるいはいねむり等を担当教員は注意しましたか	0.0	0.0	0.0	0.0	100.0	0	4	5.00
13	この授業は、内容を伝える為の工夫がどの程度されていたと感じますか	0.0	0.0	0.0	75.0	25.0	0	4	4.25
14	この授業では、自分の意見を発表したり、他の人と討論する機会が設けられていましたか	25.0	0.0	0.0	0.0	75.0	0	4	4.00
15	あなたはこの授業により、どの程度、積極的に学習する態度・意識が身についたと思いますか	0.0	0.0	0.0	25.0	75.0	0	4	4.75
16	この授業に対する全体評価をしてみてください	0.0	0.0	0.0	100.0	0.0	0	4	4.00

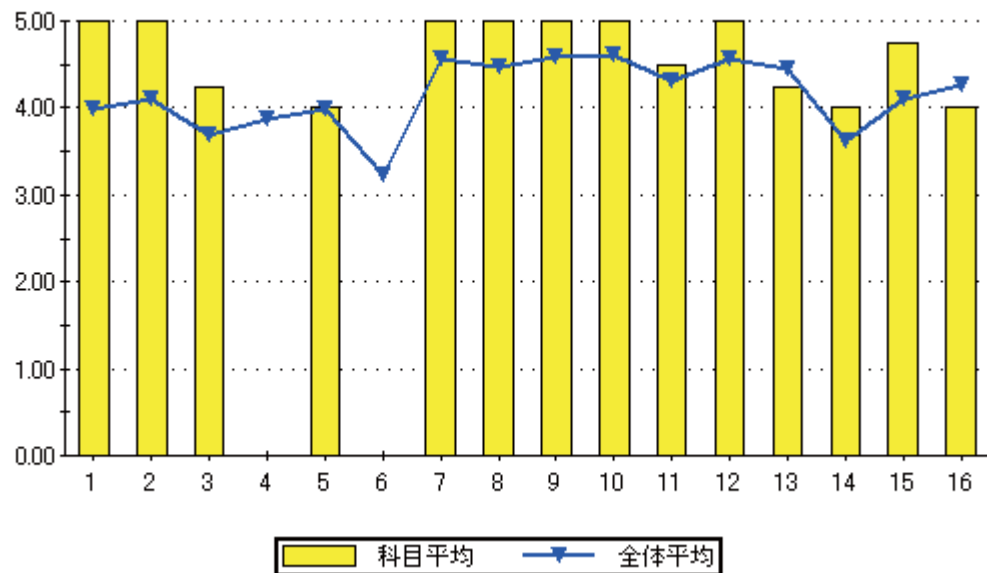

設問16のグラフ

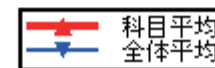
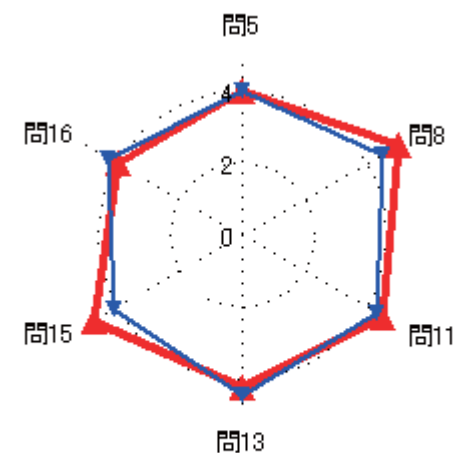
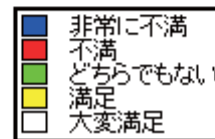

### 集計結果表（グラフ付き）

	科目名 518 情報リテラシー	教員氏名 副田 和哉	回答率 (%)					無効	有効	平均
			5	4	3	2	1			
			いいえ	概ね、いいえ	どちらでもない	概ね、はい	はい			
1	あなたのこの授業中の態度は、どの程度積極的かつ真剣でしたか		0.0	50.0	16.7	0.0	33.3	0	12	3.17
2	この授業では、自ら学習できるように、自主学習のポイントに関する指導・指示がされましたか。		8.3	8.3	25.0	0.0	58.3	0	12	3.92
3	あなたはこの授業に対して、自主学習（予習、復習）をどの程度行いましたか		8.3	16.7	25.0	33.3	16.7	0	12	3.33
4	あなたがこの授業に対して、あまり自主学習を行なわなかった理由は主に次のどれですか。		0.0	0.0	33.3	33.3	33.3	9	3	4.00
5	あなたはこの授業の内容を、どの程度理解しましたか		0.0	0.0	25.0	41.7	33.3	0	12	4.08
6	あなたがこの授業をあまり理解できなかった理由は主に次のどれですか		0.0	0.0	0.0	0.0	0.0	12	0	0.00
7	担当教員は授業時間を毎回適切に使って、授業をしていましたか		0.0	0.0	0.0	41.7	58.3	0	12	4.58
8	授業の担当教員の熱意は感じられましたか		0.0	0.0	8.3	0.0	91.7	0	12	4.83
9	授業中に担当教員の声は良く聞こえましたか		0.0	0.0	0.0	16.7	83.3	0	12	4.83
10	板書の文字やプロジェクター、配布資料等の教材は見やすく、分かり易いものでしたか		0.0	0.0	0.0	16.7	83.3	0	12	4.83
11	担当教員は学生の理解度を見ながら講義を進めていましたか		0.0	0.0	0.0	58.3	41.7	0	12	4.42
12	学生の私語等の授業の妨げになる行為、あるいはいねむり等を担当教員は注意しましたか		0.0	0.0	0.0	0.0	100.0	0	12	5.00
13	この授業は、内容を伝える為の工夫がどの程度されていたと感じますか		0.0	0.0	8.3	0.0	91.7	0	12	4.83
14	この授業では、自分の意見を発表したり、他の人と討論する機会が設けられていましたか		8.3	16.7	16.7	25.0	33.3	0	12	3.58
15	あなたはこの授業により、どの程度、積極的に学習する態度・意識が身についたと思いますか		0.0	0.0	0.0	25.0	75.0	0	12	4.75
16	この授業に対する全体評価をしてみてください		0.0	0.0	0.0	66.7	33.3	0	12	4.33

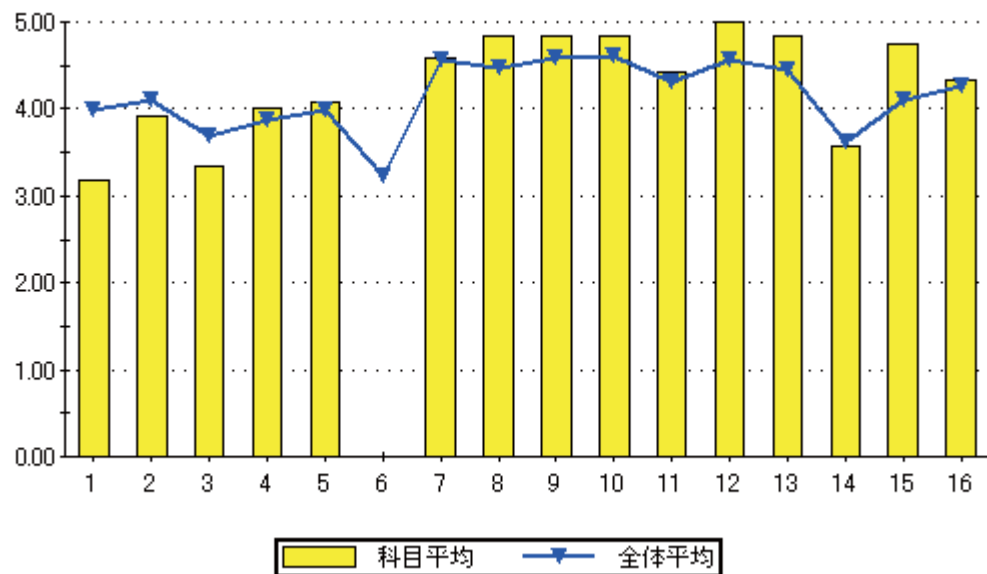

設問16のグラフ

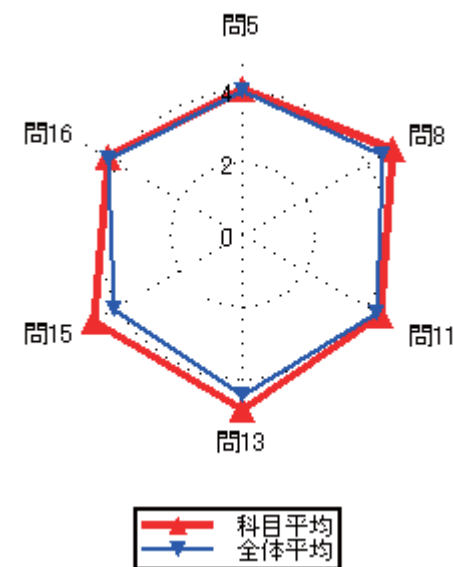
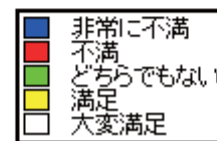
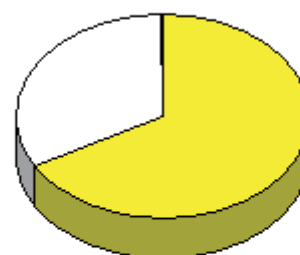

### 集計結果表（グラフ付き）

科目名	519 建築史
教員氏名	副田 和哉

		回答率 (%)					無効	有効	平均
		5	4	3	2	1			
		いいえ	概ね、いいえ	どちらでもない	概ね、はい	はい			
1	あなたのこの授業中の態度は、どの程度積極的かつ真剣でしたか	0.0	25.0	16.7	16.7	41.7	0	12	3.75
2	この授業では、自ら学習できるように、自主学習のポイントに関する指導・指示がされましたか。	16.7	8.3	16.7	8.3	50.0	0	12	3.67
3	あなたはこの授業に対して、自主学習（予習、復習）をどの程度行いましたか	0.0	33.3	33.3	8.3	25.0	0	12	3.25
4	あなたがこの授業に対して、あまり自主学習を行なわなかった理由は主に次のどれですか。	0.0	0.0	25.0	0.0	75.0	8	4	4.50
5	あなたはこの授業の内容を、どの程度理解しましたか	0.0	0.0	16.7	50.0	33.3	0	12	4.17
6	あなたがこの授業をあまり理解できなかった理由は主に次のどれですか	0.0	0.0	0.0	0.0	0.0	12	0	0.00
7	担当教員は授業時間を毎回適切に使って、授業をしていましたか	0.0	0.0	0.0	33.3	66.7	0	12	4.67
8	授業の担当教員の熱意は感じられましたか	0.0	0.0	0.0	8.3	91.7	0	12	4.92
9	授業中に担当教員の声は良く聞こえましたか	0.0	0.0	0.0	8.3	91.7	0	12	4.92
10	板書の文字やプロジェクター、配布資料等の教材は見やすく、分かり易いものでしたか	0.0	0.0	0.0	0.0	100.0	0	12	5.00
11	担当教員は学生の理解度を見ながら講義を進めていましたか	0.0	0.0	16.7	8.3	75.0	0	12	4.58
12	学生の私語等の授業の妨げになる行為、あるいはいねむり等を担当教員は注意しましたか	0.0	0.0	0.0	0.0	100.0	0	12	5.00
13	この授業は、内容を伝える為の工夫がどの程度されていたと感じますか	0.0	0.0	8.3	8.3	83.3	0	12	4.75
14	この授業では、自分の意見を発表したり、他の人と討論する機会が設けられていましたか	0.0	8.3	16.7	16.7	58.3	0	12	4.25
15	あなたはこの授業により、どの程度、積極的に学習する態度・意識が身についたと思いますか	0.0	0.0	16.7	0.0	83.3	0	12	4.67
16	この授業に対する全体評価をしてみてください	0.0	0.0	0.0	41.7	58.3	0	12	4.58

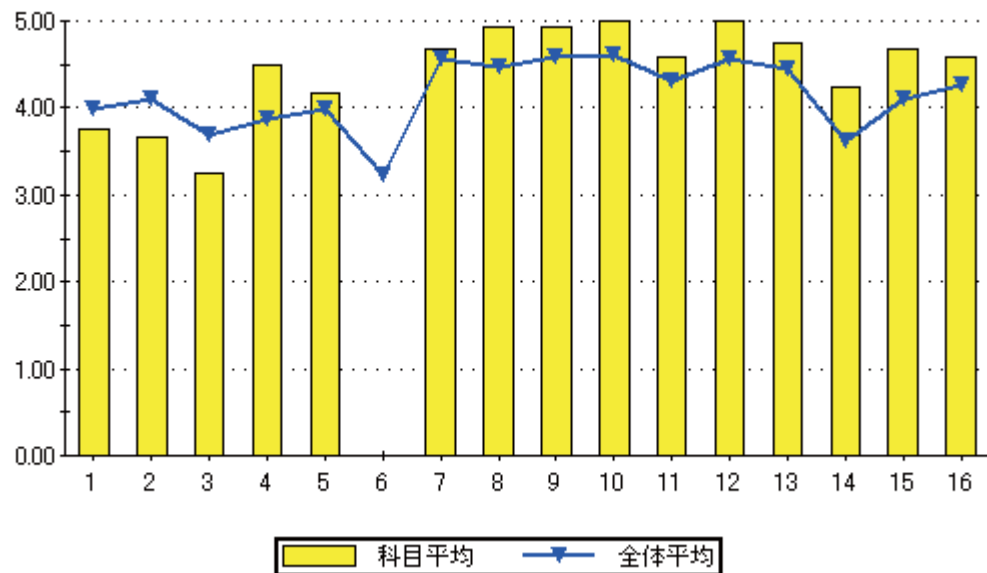

設問16のグラフ

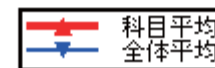
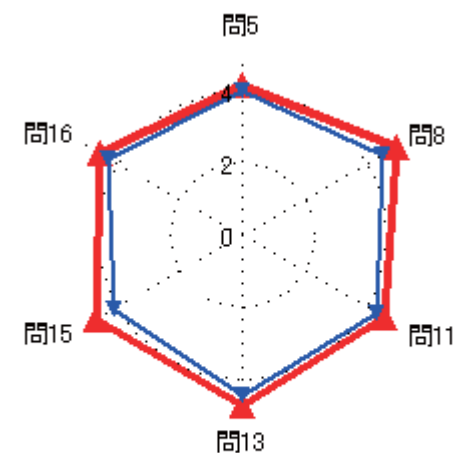
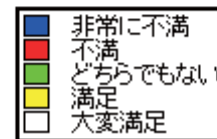
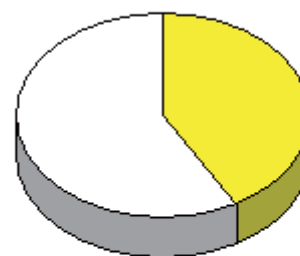

### 集計結果表（グラフ付き）

科目名	520 建築都市デザイン
教員氏名	副田 和哉

		回答率 (%)					無効	有効	平均
		5	4	3	2	1			
		いいえ	概ね、いいえ	どちらでもない	概ね、はい	はい			
1	あなたのこの授業中の態度は、どの程度積極的かつ真剣でしたか	0.0	50.0	0.0	0.0	50.0	0	2	3.50
2	この授業では、自ら学習できるように、自主学習のポイントに関する指導・指示がされましたか。	0.0	0.0	0.0	0.0	100.0	0	2	5.00
3	あなたはこの授業に対して、自主学習（予習、復習）をどの程度行いましたか	50.0	0.0	0.0	0.0	50.0	0	2	3.00
4	あなたがこの授業に対して、あまり自主学習を行なわなかった理由は主に次のどれですか。	0.0	0.0	0.0	100.0	0.0	1	1	4.00
5	あなたはこの授業の内容を、どの程度理解しましたか	0.0	0.0	0.0	50.0	50.0	0	2	4.50
6	あなたがこの授業をあまり理解できなかった理由は主に次のどれですか	0.0	0.0	0.0	0.0	0.0	2	0	0.00
7	担当教員は授業時間を毎回適切に使って、授業をしていましたか	0.0	0.0	0.0	0.0	100.0	0	2	5.00
8	授業の担当教員の熱意は感じられましたか	0.0	0.0	0.0	0.0	100.0	0	2	5.00
9	授業中に担当教員の声は良く聞こえましたか	0.0	0.0	0.0	0.0	100.0	0	2	5.00
10	板書の文字やプロジェクター、配布資料等の教材は見やすく、分かり易いものでしたか	0.0	0.0	0.0	0.0	100.0	0	2	5.00
11	担当教員は学生の理解度を見ながら講義を進めていましたか	0.0	0.0	0.0	0.0	100.0	0	2	5.00
12	学生の私語等の授業の妨げになる行為、あるいはいねむり等を担当教員は注意しましたか	0.0	0.0	0.0	0.0	100.0	0	2	5.00
13	この授業は、内容を伝える為の工夫がどの程度されていたと感じますか	0.0	0.0	0.0	0.0	100.0	0	2	5.00
14	この授業では、自分の意見を発表したり、他の人と討論する機会が設けられていましたか	0.0	0.0	0.0	0.0	100.0	0	2	5.00
15	あなたはこの授業により、どの程度、積極的に学習する態度・意識が身についたと思いますか	0.0	0.0	0.0	0.0	100.0	0	2	5.00
16	この授業に対する全体評価をしてみてください	0.0	0.0	0.0	0.0	100.0	0	2	5.00

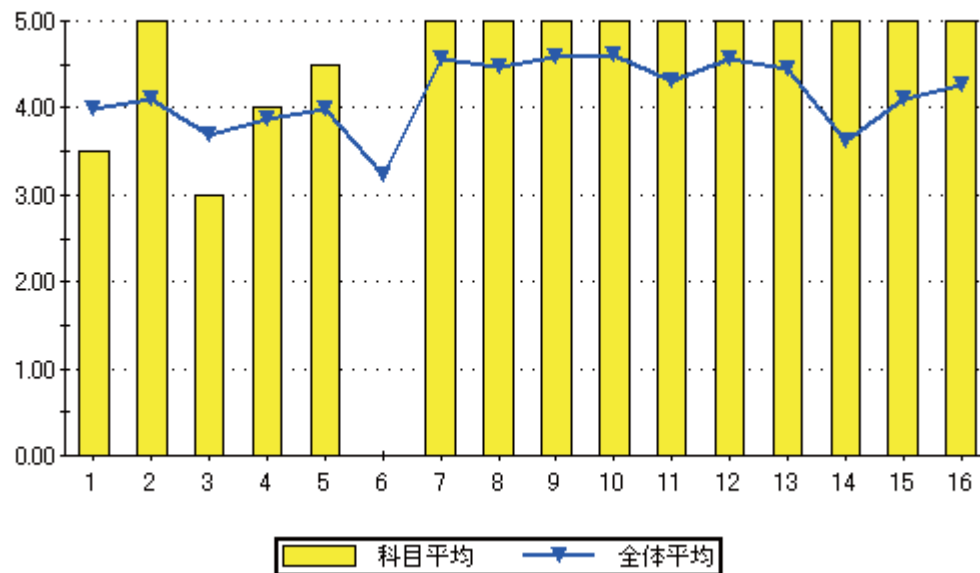

設問16のグラフ

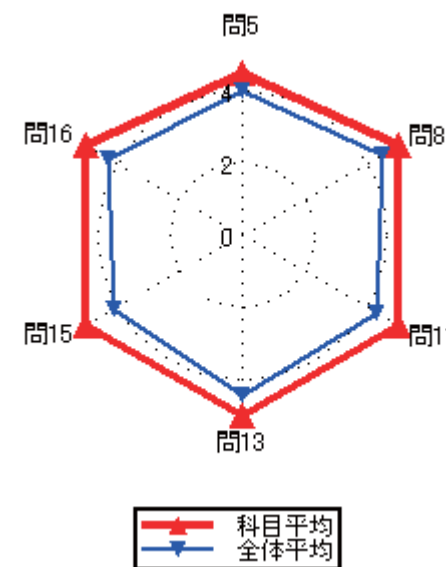
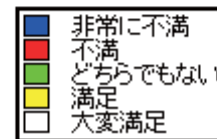
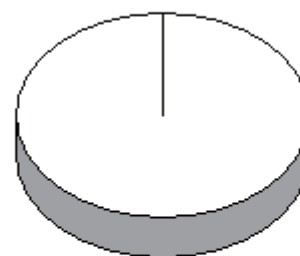

### 集計結果表（グラフ付き）

	科目名 521 インテリア建築都市デザイン演習Ⅰ	教員氏名 副田 和哉	回答率 (%)					無効	有効	平均
			5	4	3	2	1			
			いいえ	概ね、いいえ	どちらでもない	概ね、はい	はい			
1	あなたのこの授業中の態度は、どの程度積極的かつ真剣でしたか		0.0	36.4	9.1	0.0	54.5	0	11	3.73
2	この授業では、自ら学習できるように、自主学習のポイントに関する指導・指示がされましたか。		0.0	0.0	0.0	9.1	90.9	0	11	4.91
3	あなたはこの授業に対して、自主学習（予習、復習）をどの程度行いましたか		0.0	9.1	0.0	18.2	72.7	0	11	4.55
4	あなたがこの授業に対して、あまり自主学習を行なわなかった理由は主に次のどれですか。		0.0	0.0	0.0	100.0	0.0	10	1	4.00
5	あなたはこの授業の内容を、どの程度理解しましたか		0.0	0.0	18.2	36.4	45.5	0	11	4.27
6	あなたがこの授業をあまり理解できなかった理由は主に次のどれですか		0.0	0.0	0.0	0.0	0.0	11	0	0.00
7	担当教員は授業時間を毎回適切に使って、授業をしていましたか		0.0	0.0	0.0	36.4	63.6	0	11	4.64
8	授業の担当教員の熱意は感じられましたか		0.0	0.0	9.1	9.1	81.8	0	11	4.73
9	授業中に担当教員の声は良く聞こえましたか		0.0	0.0	0.0	9.1	90.9	0	11	4.91
10	板書の文字やプロジェクター、配布資料等の教材は見やすく、分かり易いものでしたか		0.0	0.0	0.0	9.1	90.9	0	11	4.91
11	担当教員は学生の理解度を見ながら講義を進めていましたか		0.0	9.1	0.0	18.2	72.7	0	11	4.55
12	学生の私語等の授業の妨げになる行為、あるいはいねむり等を担当教員は注意しましたか		0.0	0.0	0.0	0.0	100.0	0	11	5.00
13	この授業は、内容を伝える為の工夫がどの程度されていたと感じますか		0.0	9.1	9.1	0.0	81.8	0	11	4.55
14	この授業では、自分の意見を発表したり、他の人と討論する機会が設けられていましたか		0.0	0.0	18.2	0.0	81.8	0	11	4.64
15	あなたはこの授業により、どの程度、積極的に学習する態度・意識が身についたと思いますか		0.0	0.0	0.0	18.2	81.8	0	11	4.82
16	この授業に対する全体評価をしてみてください		0.0	9.1	0.0	27.3	63.6	0	11	4.45

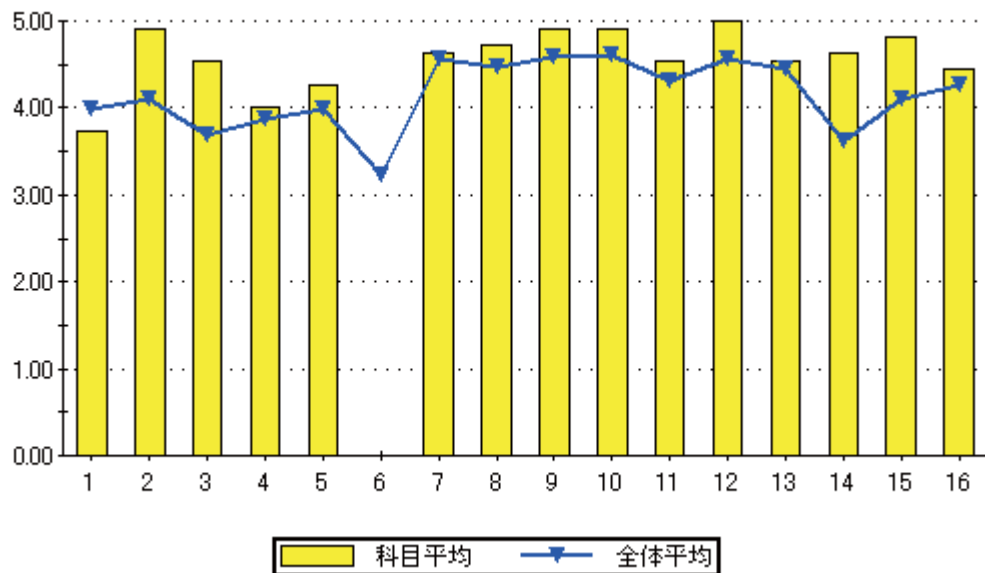

設問16のグラフ

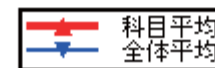
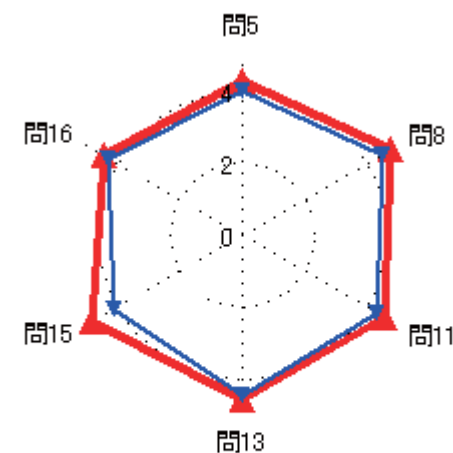
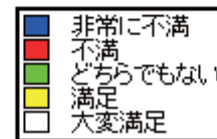

### 集計結果表（グラフ付き）

科目名	522 工学デザイン基礎Ⅱ
教員氏名	堀口 譲司

		回答率 (%)					無効	有効	平均
		5	4	3	2	1			
		いいえ	概ね、いいえ	どちらでもない	概ね、はい	はい			
1	あなたのこの授業中の態度は、どの程度積極的かつ真剣でしたか	0.0	0.0	0.0	0.0	100.0	0	5	5.00
2	この授業では、自ら学習できるように、自主学習のポイントに関する指導・指示がされましたか。	0.0	0.0	0.0	0.0	100.0	0	5	5.00
3	あなたはこの授業に対して、自主学習（予習、復習）をどの程度行いましたか	0.0	0.0	0.0	20.0	80.0	0	5	4.80
4	あなたがこの授業に対して、あまり自主学習を行なわなかった理由は主に次のどれですか。	0.0	0.0	0.0	0.0	0.0	5	0	0.00
5	あなたはこの授業の内容を、どの程度理解しましたか	0.0	0.0	0.0	0.0	100.0	0	5	5.00
6	あなたがこの授業をあまり理解できなかった理由は主に次のどれですか	0.0	0.0	0.0	0.0	0.0	5	0	0.00
7	担当教員は授業時間を毎回適切に使って、授業をしていましたか	0.0	0.0	0.0	0.0	100.0	0	5	5.00
8	授業の担当教員の熱意は感じられましたか	0.0	0.0	0.0	0.0	100.0	0	5	5.00
9	授業中に担当教員の声は良く聞こえましたか	0.0	0.0	0.0	0.0	100.0	0	5	5.00
10	板書の文字やプロジェクター、配布資料等の教材は見やすく、分かり易いものでしたか	0.0	0.0	0.0	0.0	100.0	0	5	5.00
11	担当教員は学生の理解度を見ながら講義を進めていましたか	0.0	0.0	0.0	20.0	80.0	0	5	4.80
12	学生の私語等の授業の妨げになる行為、あるいはいねむり等を担当教員は注意しましたか	0.0	0.0	0.0	20.0	80.0	0	5	4.80
13	この授業は、内容を伝える為の工夫がどの程度されていたと感じますか	0.0	0.0	0.0	0.0	100.0	0	5	5.00
14	この授業では、自分の意見を発表したり、他の人と討論する機会が設けられていましたか	0.0	0.0	0.0	40.0	60.0	0	5	4.60
15	あなたはこの授業により、どの程度、積極的に学習する態度・意識が身についたと思いますか	0.0	0.0	0.0	20.0	80.0	0	5	4.80
16	この授業に対する全体評価をしてみてください	0.0	0.0	0.0	40.0	60.0	0	5	4.60

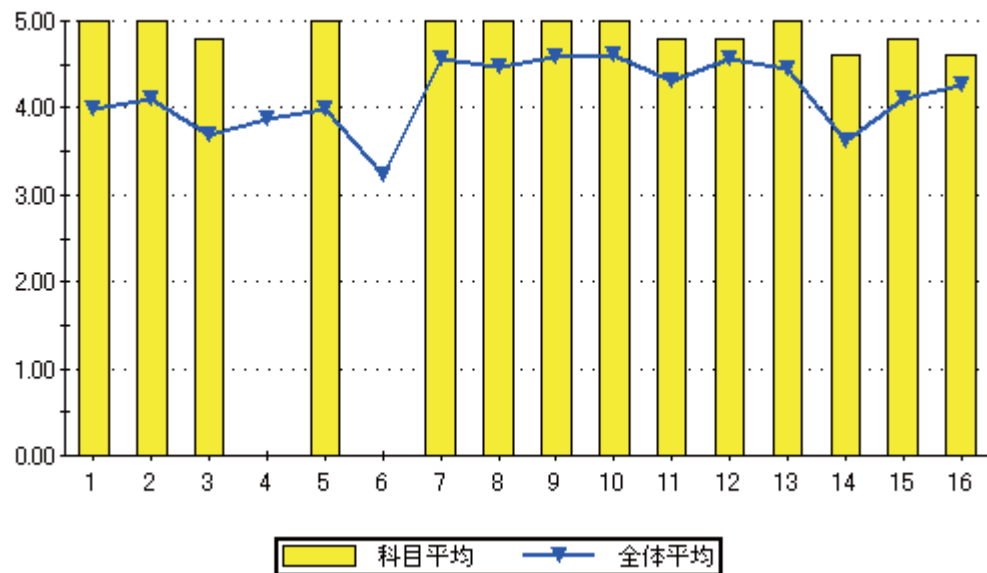

設問16のグラフ

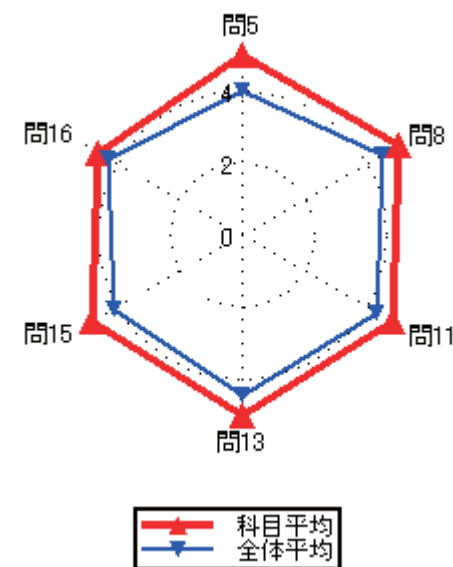
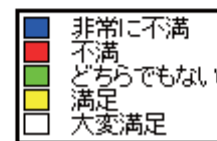

集計結果表（グラフ付き）

科目名	523 建築デザイン特論（計画系特論B）
教員氏名	堀口 讓司

		回答率 (%)					無効	有効	平均
		5	4	3	2	1			
		いいえ	概ね、いいえ	どちらでもない	概ね、はい	はい			
1	あなたのこの授業中の態度は、どの程度積極的かつ真剣でしたか	0.0	0.0	0.0	0.0	100.0	0	6	5.00
2	この授業では、自ら学習できるように、自主学習のポイントに関する指導・指示がされましたか。	16.7	0.0	16.7	16.7	50.0	0	6	3.83
3	あなたはこの授業に対して、自主学習（予習、復習）をどの程度行いましたか	33.3	0.0	0.0	16.7	50.0	0	6	3.50
4	あなたがこの授業に対して、あまり自主学習を行なわなかった理由は主に次のどれですか。	0.0	0.0	0.0	0.0	100.0	4	2	5.00
5	あなたはこの授業の内容を、どの程度理解しましたか	0.0	0.0	0.0	33.3	66.7	0	6	4.67
6	あなたがこの授業をあまり理解できなかった理由は主に次のどれですか	0.0	0.0	0.0	0.0	0.0	6	0	0.00
7	担当教員は授業時間を毎回適切に使って、授業をしていましたか	0.0	0.0	0.0	16.7	83.3	0	6	4.83
8	授業の担当教員の熱意は感じられましたか	0.0	0.0	0.0	0.0	100.0	0	6	5.00
9	授業中に担当教員の声は良く聞こえましたか	0.0	0.0	0.0	16.7	83.3	0	6	4.83
10	板書の文字やプロジェクター、配布資料等の教材は見やすく、分かり易いものでしたか	0.0	0.0	0.0	0.0	100.0	0	6	5.00
11	担当教員は学生の理解度を見ながら講義を進めていましたか	16.7	0.0	0.0	16.7	66.7	0	6	4.17
12	学生の私語等の授業の妨げになる行為、あるいはいねむり等を担当教員は注意しましたか	0.0	0.0	0.0	16.7	83.3	0	6	4.83
13	この授業は、内容を伝える為の工夫がどの程度されていたと感じますか	0.0	0.0	0.0	0.0	100.0	0	6	5.00
14	この授業では、自分の意見を発表したり、他の人と討論する機会が設けられていましたか	33.3	16.7	0.0	0.0	50.0	0	6	3.17
15	あなたはこの授業により、どの程度、積極的に学習する態度・意識が身についたと思いますか	16.7	0.0	0.0	16.7	66.7	0	6	4.17
16	この授業に対する全体評価をしてみてください	0.0	0.0	16.7	33.3	50.0	0	6	4.33

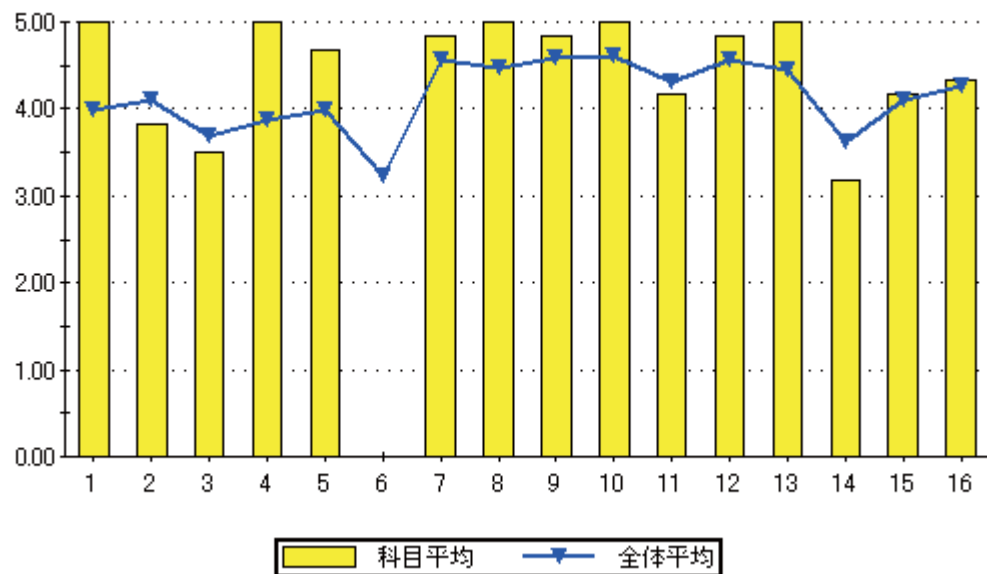

設問16のグラフ

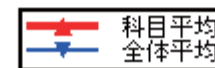
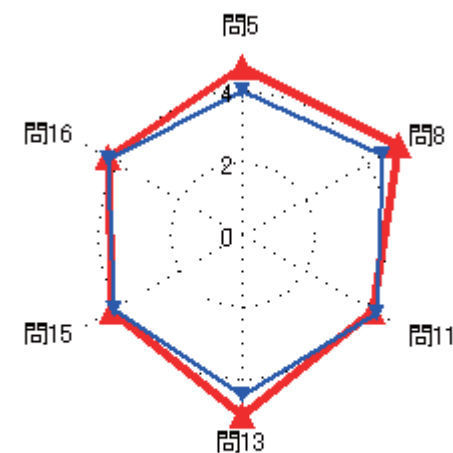
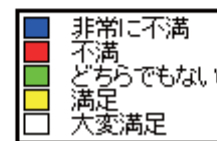

### 集計結果表（グラフ付き）

	科目名 524 インテリア建築都市デザイン演習Ⅲ	教員氏名 堀口 譲司	回答率 (%)					無効	有効	平均
			5	4	3	2	1			
			いいえ	概ね、いいえ	どちらでもない	概ね、はい	はい			
1	あなたのこの授業中の態度は、どの程度積極的かつ真剣でしたか		0.0	60.0	0.0	0.0	40.0	0	5	3.20
2	この授業では、自ら学習できるように、自主学習のポイントに関する指導・指示がされましたか。		40.0	0.0	20.0	0.0	40.0	0	5	3.00
3	あなたはこの授業に対して、自主学習（予習、復習）をどの程度行いましたか		40.0	0.0	0.0	20.0	40.0	0	5	3.20
4	あなたがこの授業に対して、あまり自主学習を行なわなかった理由は主に次のどれですか。		0.0	0.0	0.0	0.0	100.0	3	2	5.00
5	あなたはこの授業の内容を、どの程度理解しましたか		0.0	0.0	0.0	100.0	0.0	0	5	4.00
6	あなたがこの授業をあまり理解できなかった理由は主に次のどれですか		0.0	0.0	0.0	0.0	0.0	5	0	0.00
7	担当教員は授業時間を毎回適切に使って、授業をしていましたか		0.0	0.0	0.0	40.0	60.0	0	5	4.60
8	授業の担当教員の熱意は感じられましたか		0.0	0.0	40.0	0.0	60.0	0	5	4.20
9	授業中に担当教員の声は良く聞こえましたか		0.0	20.0	0.0	0.0	80.0	0	5	4.40
10	板書の文字やプロジェクター、配布資料等の教材は見やすく、分かり易いものでしたか		0.0	0.0	0.0	20.0	80.0	0	5	4.80
11	担当教員は学生の理解度を見ながら講義を進めていましたか		0.0	0.0	60.0	0.0	40.0	0	5	3.80
12	学生の私語等の授業の妨げになる行為、あるいはいねむり等を担当教員は注意しましたか		0.0	0.0	0.0	20.0	80.0	0	5	4.80
13	この授業は、内容を伝える為の工夫がどの程度されていたと感じますか		20.0	0.0	40.0	20.0	20.0	0	5	3.20
14	この授業では、自分の意見を発表したり、他の人と討論する機会が設けられていましたか		0.0	40.0	0.0	20.0	40.0	0	5	3.60
15	あなたはこの授業により、どの程度、積極的に学習する態度・意識が身についたと思いますか		0.0	0.0	40.0	0.0	60.0	0	5	4.20
16	この授業に対する全体評価をしてみてください		20.0	0.0	0.0	60.0	20.0	0	5	3.60

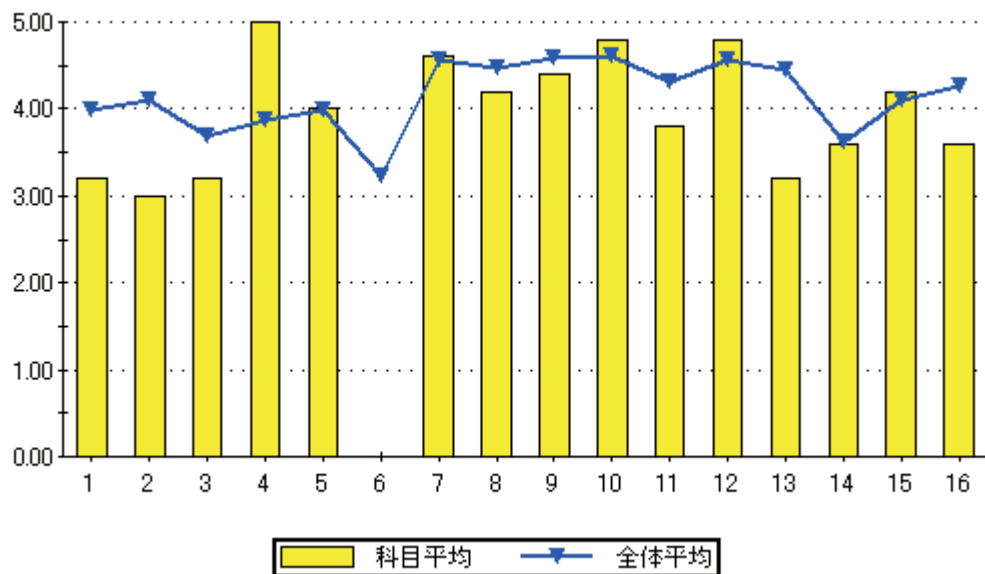

設問16のグラフ

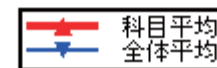
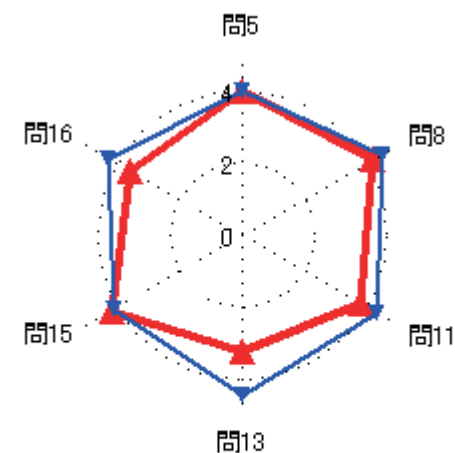
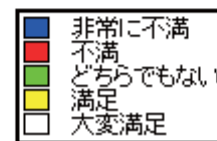
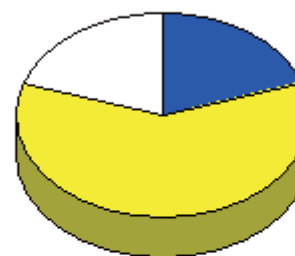



### 集計結果表（グラフ付き）

	科目名	525 インテリア建築都市デザイン演習Ⅴ	回答率 (%)					無効	有効	平均
			5	4	3	2	1			
	教員氏名	堀口 譲司	いいえ	概ね、いいえ	どちらでもない	概ね、はい	はい			
1	あなたのこの授業中の態度は、どの程度積極的かつ真剣でしたか		0.0	20.0	0.0	20.0	60.0	0	5	4.20
2	この授業では、自ら学習できるように、自主学習のポイントに関する指導・指示がされましたか。		0.0	0.0	0.0	40.0	60.0	0	5	4.60
3	あなたはこの授業に対して、自主学習（予習、復習）をどの程度行いましたか		0.0	0.0	20.0	20.0	60.0	0	5	4.40
4	あなたがこの授業に対して、あまり自主学習を行なわなかった理由は主に次のどれですか。		0.0	0.0	0.0	0.0	0.0	5	0	0.00
5	あなたはこの授業の内容を、どの程度理解しましたか		0.0	0.0	20.0	0.0	80.0	0	5	4.60
6	あなたがこの授業をあまり理解できなかった理由は主に次のどれですか		0.0	0.0	0.0	0.0	0.0	5	0	0.00
7	担当教員は授業時間を毎回適切に使って、授業をしていましたか		0.0	0.0	0.0	20.0	80.0	0	5	4.80
8	授業の担当教員の熱意は感じられましたか		0.0	0.0	0.0	40.0	60.0	0	5	4.60
9	授業中に担当教員の声は良く聞こえましたか		0.0	0.0	0.0	20.0	80.0	0	5	4.80
10	板書の文字やプロジェクター、配布資料等の教材は見やすく、分かり易いものでしたか		0.0	0.0	0.0	0.0	100.0	0	5	5.00
11	担当教員は学生の理解度を見ながら講義を進めていましたか		0.0	0.0	0.0	20.0	80.0	0	5	4.80
12	学生の私語等の授業の妨げになる行為、あるいはいねむり等を担当教員は注意しましたか		0.0	0.0	0.0	0.0	100.0	0	5	5.00
13	この授業は、内容を伝える為の工夫がどの程度されていたと感じますか		0.0	0.0	0.0	0.0	100.0	0	5	5.00
14	この授業では、自分の意見を発表したり、他の人と討論する機会が設けられていましたか		0.0	20.0	0.0	0.0	80.0	0	5	4.40
15	あなたはこの授業により、どの程度、積極的に学習する態度・意識が身についたと思いますか		0.0	0.0	0.0	20.0	80.0	0	5	4.80
16	この授業に対する全体評価をしてみてください		0.0	0.0	0.0	40.0	60.0	0	5	4.60

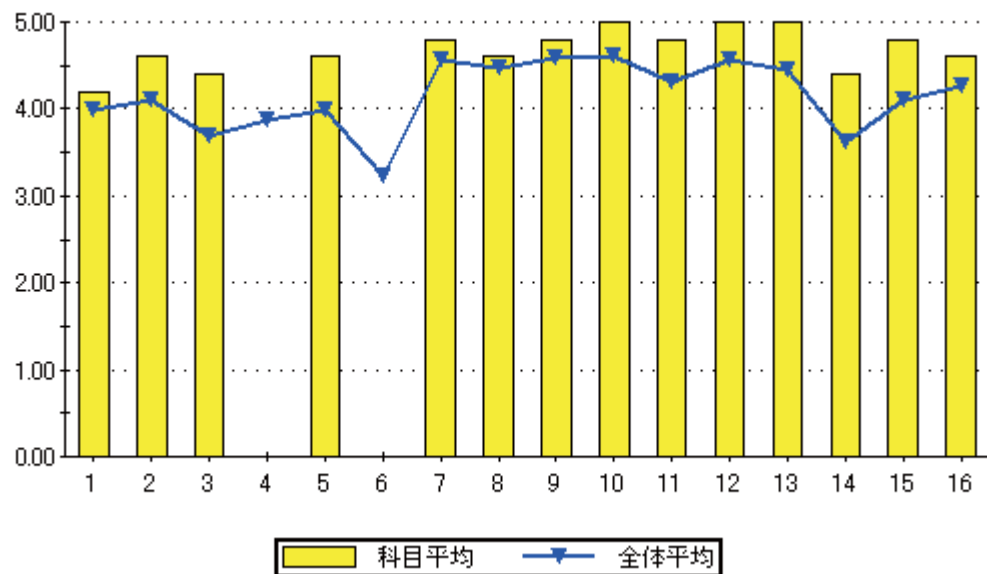

設問16のグラフ

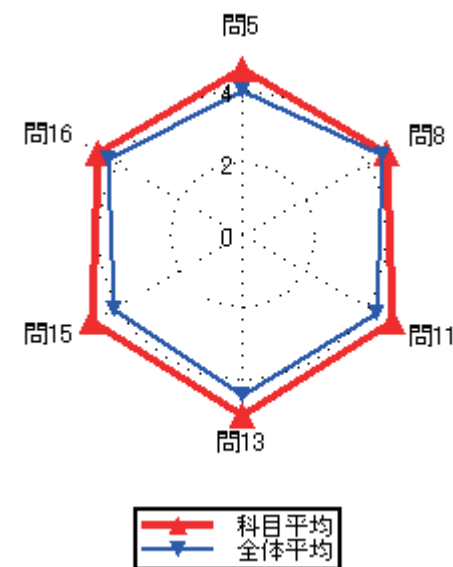
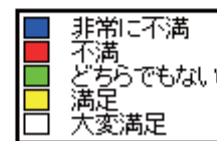

### 集計結果表（グラフ付き）

	科目名 601 Freshman English II A	教員氏名 ケラウェイ 宏子	回答率 (%)					無効	有効	平均
			5	4	3	2	1			
			いいえ	概ね、いいえ	どちらでもない	概ね、はい	はい			
1	あなたのこの授業中の態度は、どの程度積極的かつ真剣でしたか		0.0	1.8	12.5	14.3	71.4	0	56	4.55
2	この授業では、自ら学習できるように、自主学習のポイントに関する指導・指示がされましたか。		1.8	1.8	7.1	28.6	60.7	0	56	4.45
3	あなたはこの授業に対して、自主学習（予習、復習）をどの程度行いましたか		3.6	10.7	25.0	21.4	39.3	0	56	3.82
4	あなたがこの授業に対して、あまり自主学習を行なわなかった理由は主に次のどれですか。		0.0	0.0	12.5	50.0	37.5	48	8	4.25
5	あなたはこの授業の内容を、どの程度理解しましたか		0.0	0.0	8.9	33.9	57.1	0	56	4.48
6	あなたがこの授業をあまり理解できなかった理由は主に次のどれですか		0.0	0.0	0.0	0.0	0.0	56	0	0.00
7	担当教員は授業時間を毎回適切に使って、授業をしていましたか		0.0	0.0	0.0	25.0	75.0	0	56	4.75
8	授業の担当教員の熱意は感じられましたか		0.0	0.0	1.8	10.7	87.5	0	56	4.86
9	授業中に担当教員の声は良く聞こえましたか		0.0	0.0	1.8	0.0	98.2	0	56	4.96
10	板書の文字やプロジェクター、配布資料等の教材は見やすく、分かり易いものでしたか		0.0	0.0	0.0	3.6	96.4	0	56	4.96
11	担当教員は学生の理解度を見ながら講義を進めていましたか		0.0	1.8	0.0	19.6	78.6	0	56	4.75
12	学生の私語等の授業の妨げになる行為、あるいはいねむり等を担当教員は注意しましたか		0.0	7.1	1.8	5.4	85.7	0	56	4.70
13	この授業は、内容を伝える為の工夫がどの程度されていたと感じますか		0.0	0.0	0.0	10.7	89.3	0	56	4.89
14	この授業では、自分の意見を発表したり、他の人と討論する機会が設けられていましたか		0.0	3.6	5.4	25.0	66.1	0	56	4.54
15	あなたはこの授業により、どの程度、積極的に学習する態度・意識が身についたと思いますか		0.0	0.0	7.1	19.6	73.2	0	56	4.66
16	この授業に対する全体評価をしてみてください		0.0	0.0	0.0	28.6	71.4	0	56	4.71

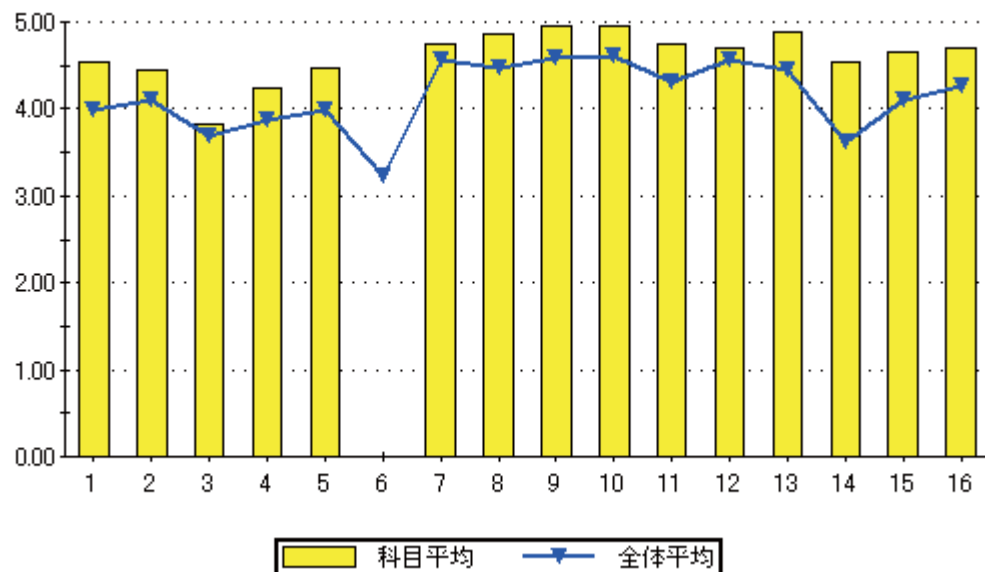

設問16のグラフ

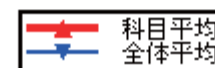
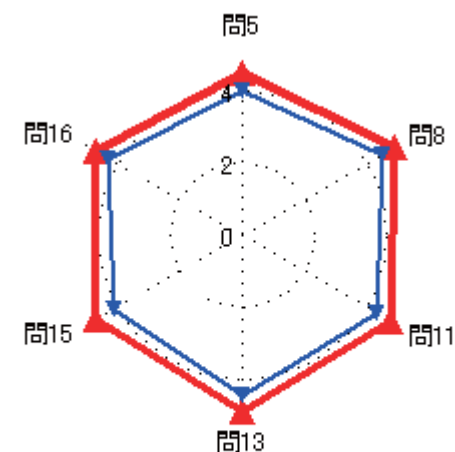
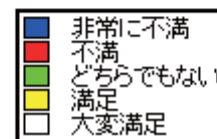
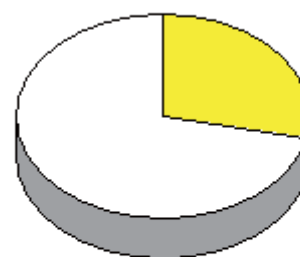

### 集計結果表（グラフ付き）

	科目名 602 Freshman English II B	教員氏名 徳山 ティダ	回答率 (%)					無効	有効	平均
			5 いいえ	4 概ね、いいえ	3 どちらでもない	2 概ね、はい	1 はい			
1	あなたのこの授業中の態度は、どの程度積極的かつ真剣でしたか		0.0	14.8	11.1	3.7	70.4	0	27	4.30
2	この授業では、自ら学習できるように、自主学習のポイントに関する指導・指示がされましたか。		0.0	3.7	14.8	25.9	55.6	0	27	4.33
3	あなたはこの授業に対して、自主学習（予習、復習）をどの程度行いましたか		3.7	11.1	25.9	7.4	51.9	0	27	3.93
4	あなたがこの授業に対して、あまり自主学習を行なわなかった理由は主に次のどれですか。		0.0	0.0	0.0	0.0	100.0	23	4	5.00
5	あなたはこの授業の内容を、どの程度理解しましたか		0.0	0.0	11.1	40.7	48.1	0	27	4.37
6	あなたがこの授業をあまり理解できなかった理由は主に次のどれですか		0.0	0.0	0.0	0.0	0.0	27	0	0.00
7	担当教員は授業時間を毎回適切に使って、授業をしていましたか		0.0	0.0	3.7	25.9	70.4	0	27	4.67
8	授業の担当教員の熱意は感じられましたか		0.0	0.0	3.7	18.5	77.8	0	27	4.74
9	授業中に担当教員の声は良く聞こえましたか		0.0	0.0	0.0	14.8	85.2	0	27	4.85
10	板書の文字やプロジェクター、配布資料等の教材は見やすく、分かり易いものでしたか		0.0	0.0	3.7	3.7	92.6	0	27	4.89
11	担当教員は学生の理解度を見ながら講義を進めていましたか		0.0	0.0	0.0	22.2	77.8	0	27	4.78
12	学生の私語等の授業の妨げになる行為、あるいはいねむり等を担当教員は注意しましたか		0.0	0.0	3.7	7.4	88.9	0	27	4.85
13	この授業は、内容を伝える為の工夫がどの程度されていたと感じますか		0.0	0.0	3.7	14.8	81.5	0	27	4.78
14	この授業では、自分の意見を発表したり、他の人と討論する機会が設けられていましたか		11.1	22.2	22.2	3.7	40.7	0	27	3.41
15	あなたはこの授業により、どの程度、積極的に学習する態度・意識が身についたと思いますか		3.7	0.0	11.1	25.9	59.3	0	27	4.37
16	この授業に対する全体評価をしてみてください		0.0	0.0	0.0	51.9	48.1	0	27	4.48

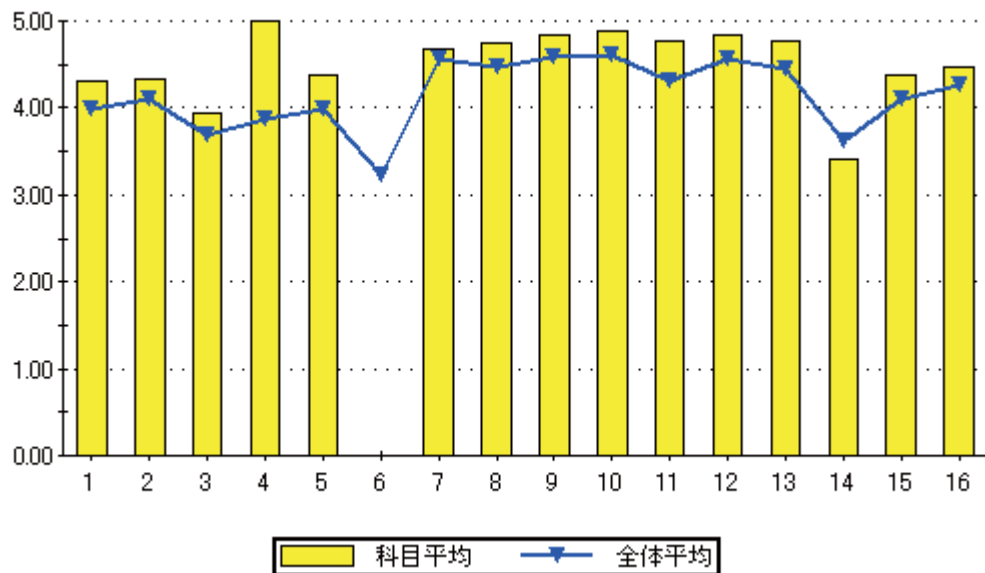

設問16のグラフ

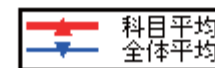
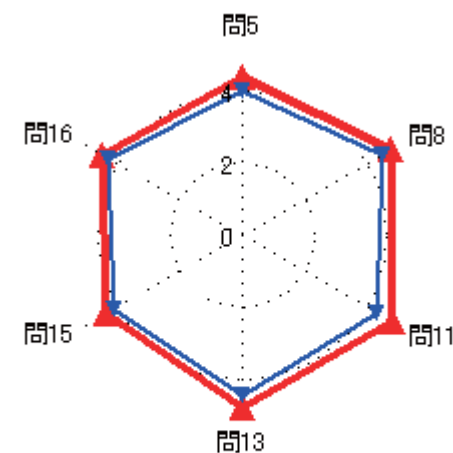
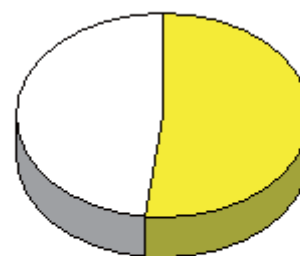

集計結果表（グラフ付き）

科目名	603 Freshman English II C
教員氏名	重久 睦

		回答率 (%)					無効	有効	平均
		5	4	3	2	1			
		いいえ	概ね、いいえ	どちらでもない	概ね、はい	はい			
1	あなたのこの授業中の態度は、どの程度積極的かつ真剣でしたか	2.8	0.0	13.9	16.7	66.7	0	36	4.44
2	この授業では、自ら学習できるように、自主学習のポイントに関する指導・指示がされましたか。	8.3	5.6	8.3	27.8	50.0	0	36	4.06
3	あなたはこの授業に対して、自主学習（予習、復習）をどの程度行いましたか	8.3	8.3	16.7	25.0	41.7	0	36	3.83
4	あなたがこの授業に対して、あまり自主学習を行なわなかった理由は主に次のどれですか。	16.7	16.7	0.0	33.3	33.3	30	6	3.50
5	あなたはこの授業の内容を、どの程度理解しましたか	0.0	5.6	33.3	41.7	19.4	0	36	3.75
6	あなたがこの授業をあまり理解できなかった理由は主に次のどれですか	50.0	0.0	0.0	0.0	50.0	34	2	3.00
7	担当教員は授業時間を毎回適切に使って、授業をしていましたか	0.0	2.8	5.6	22.2	69.4	0	36	4.58
8	授業の担当教員の熱意は感じられましたか	0.0	0.0	8.3	33.3	58.3	0	36	4.50
9	授業中に担当教員の声は良く聞こえましたか	0.0	2.8	11.1	22.2	63.9	0	36	4.47
10	板書の文字やプロジェクター、配布資料等の教材は見やすく、分かり易いものでしたか	0.0	2.8	16.7	19.4	61.1	0	36	4.39
11	担当教員は学生の理解度を見ながら講義を進めていましたか	5.6	5.6	16.7	22.2	50.0	0	36	4.06
12	学生の私語等の授業の妨げになる行為、あるいはいねむり等を担当教員は注意しましたか	2.8	5.6	13.9	33.3	44.4	0	36	4.11
13	この授業は、内容を伝える為の工夫がどの程度されていたと感じますか	0.0	5.6	16.7	25.0	52.8	0	36	4.25
14	この授業では、自分の意見を発表したり、他の人と討論する機会が設けられていましたか	5.6	8.3	13.9	16.7	55.6	0	36	4.08
15	あなたはこの授業により、どの程度、積極的に学習する態度・意識が身についたと思いますか	2.8	11.1	11.1	25.0	50.0	0	36	4.08
16	この授業に対する全体評価をしてみてください	0.0	8.3	16.7	41.7	33.3	0	36	4.00

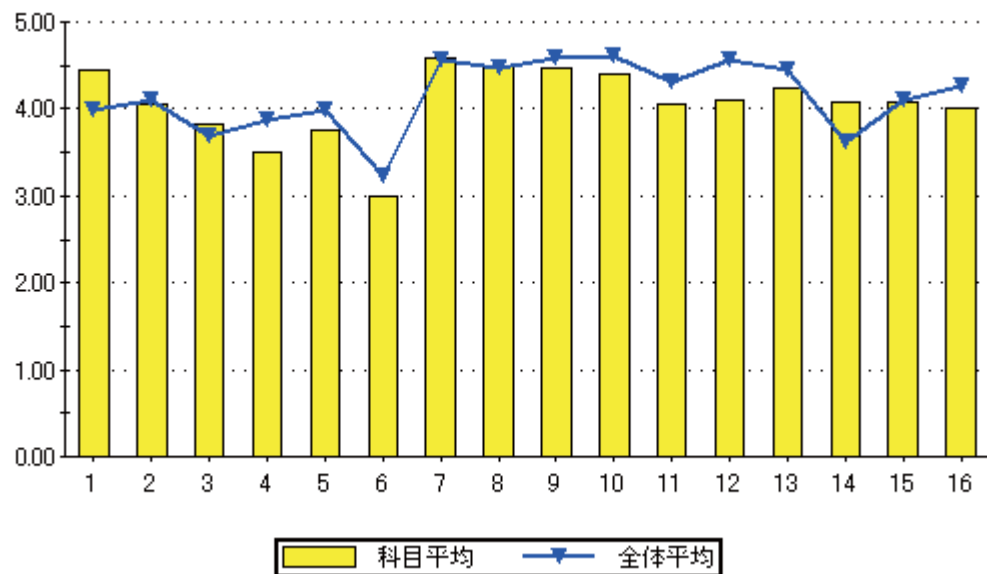

設問16のグラフ

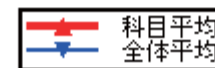
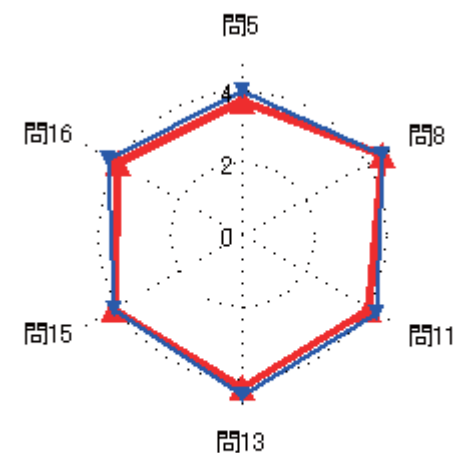
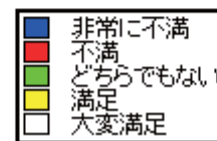

### 集計結果表（グラフ付き）

科目名	604 線形代数 A
教員氏名	山元 完二

		回答率 (%)					無効	有効	平均
		5	4	3	2	1			
		いいえ	概ね、いいえ	どちらでもない	概ね、はい	はい			
1	あなたのこの授業中の態度は、どの程度積極的かつ真剣でしたか	0.0	0.0	0.0	0.0	100.0	0	7	5.00
2	この授業では、自ら学習できるように、自主学習のポイントに関する指導・指示がされましたか。	0.0	0.0	14.3	28.6	57.1	0	7	4.43
3	あなたはこの授業に対して、自主学習（予習、復習）をどの程度行いましたか	0.0	0.0	14.3	57.1	28.6	0	7	4.14
4	あなたがこの授業に対して、あまり自主学習を行なわなかった理由は主に次のどれですか。	0.0	0.0	0.0	0.0	0.0	7	0	0.00
5	あなたはこの授業の内容を、どの程度理解しましたか	0.0	0.0	28.6	42.9	28.6	0	7	4.00
6	あなたがこの授業をあまり理解できなかった理由は主に次のどれですか	0.0	0.0	0.0	0.0	0.0	7	0	0.00
7	担当教員は授業時間を毎回適切に使って、授業をしていましたか	0.0	0.0	0.0	14.3	85.7	0	7	4.86
8	授業の担当教員の熱意は感じられましたか	0.0	0.0	0.0	28.6	71.4	0	7	4.71
9	授業中に担当教員の声は良く聞こえましたか	0.0	0.0	0.0	28.6	71.4	0	7	4.71
10	板書の文字やプロジェクター、配布資料等の教材は見やすく、分かり易いものでしたか	0.0	14.3	0.0	14.3	71.4	0	7	4.43
11	担当教員は学生の理解度を見ながら講義を進めていましたか	0.0	14.3	14.3	14.3	57.1	0	7	4.14
12	学生の私語等の授業の妨げになる行為、あるいはいねむり等を担当教員は注意しましたか	0.0	0.0	0.0	28.6	71.4	0	7	4.71
13	この授業は、内容を伝える為の工夫がどの程度されていたと感じますか	0.0	0.0	28.6	14.3	57.1	0	7	4.29
14	この授業では、自分の意見を発表したり、他の人と討論する機会が設けられていましたか	14.3	0.0	42.9	28.6	14.3	0	7	3.29
15	あなたはこの授業により、どの程度、積極的に学習する態度・意識が身についたと思いますか	0.0	0.0	0.0	14.3	85.7	0	7	4.86
16	この授業に対する全体評価をしてみてください	0.0	0.0	0.0	57.1	42.9	0	7	4.43

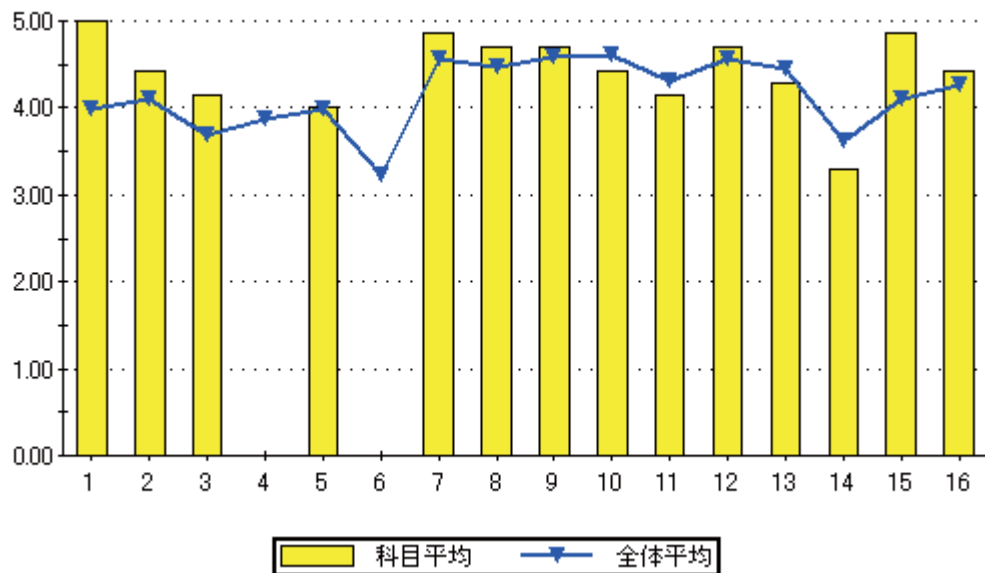

設問16のグラフ

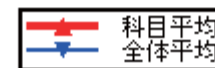
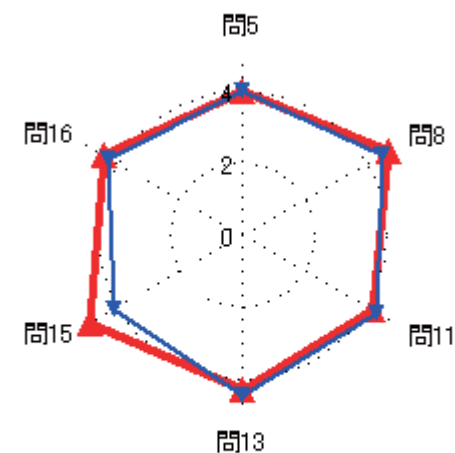
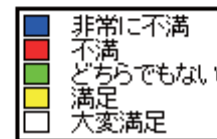
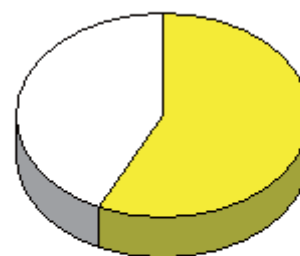

### 集計結果表（グラフ付き）

科目名	605 応用微分積分 A
教員氏名	山元 完二

		回答率 (%)					無効	有効	平均
		5	4	3	2	1			
		いいえ	概ね、いいえ	どちらでもない	概ね、はい	はい			
1	あなたのこの授業中の態度は、どの程度積極的かつ真剣でしたか	0.0	0.0	22.2	0.0	77.8	0	9	4.56
2	この授業では、自ら学習できるように、自主学習のポイントに関する指導・指示がされましたか。	0.0	0.0	0.0	33.3	66.7	0	9	4.67
3	あなたはこの授業に対して、自主学習（予習、復習）をどの程度行いましたか	11.1	0.0	11.1	55.6	22.2	0	9	3.78
4	あなたがこの授業に対して、あまり自主学習を行なわなかった理由は主に次のどれですか。	100.0	0.0	0.0	0.0	0.0	8	1	1.00
5	あなたはこの授業の内容を、どの程度理解しましたか	0.0	22.2	11.1	33.3	33.3	0	9	3.78
6	あなたがこの授業をあまり理解できなかった理由は主に次のどれですか	0.0	50.0	0.0	50.0	0.0	7	2	3.00
7	担当教員は授業時間を毎回適切に使って、授業をしていましたか	0.0	0.0	0.0	22.2	77.8	0	9	4.78
8	授業の担当教員の熱意は感じられましたか	0.0	0.0	0.0	44.4	55.6	0	9	4.56
9	授業中に担当教員の声は良く聞こえましたか	0.0	0.0	0.0	33.3	66.7	0	9	4.67
10	板書の文字やプロジェクター、配布資料等の教材は見やすく、分かり易いものでしたか	0.0	22.2	0.0	11.1	66.7	0	9	4.22
11	担当教員は学生の理解度を見ながら講義を進めていましたか	0.0	11.1	33.3	33.3	22.2	0	9	3.67
12	学生の私語等の授業の妨げになる行為、あるいはいねむり等を担当教員は注意しましたか	0.0	0.0	11.1	22.2	66.7	0	9	4.56
13	この授業は、内容を伝える為の工夫がどの程度されていたと感じますか	0.0	11.1	33.3	11.1	44.4	0	9	3.89
14	この授業では、自分の意見を発表したり、他の人と討論する機会が設けられていましたか	0.0	11.1	66.7	22.2	0.0	0	9	3.11
15	あなたはこの授業により、どの程度、積極的に学習する態度・意識が身についたと思いますか	0.0	0.0	0.0	22.2	77.8	0	9	4.78
16	この授業に対する全体評価をしてみてください	0.0	11.1	11.1	55.6	22.2	0	9	3.89

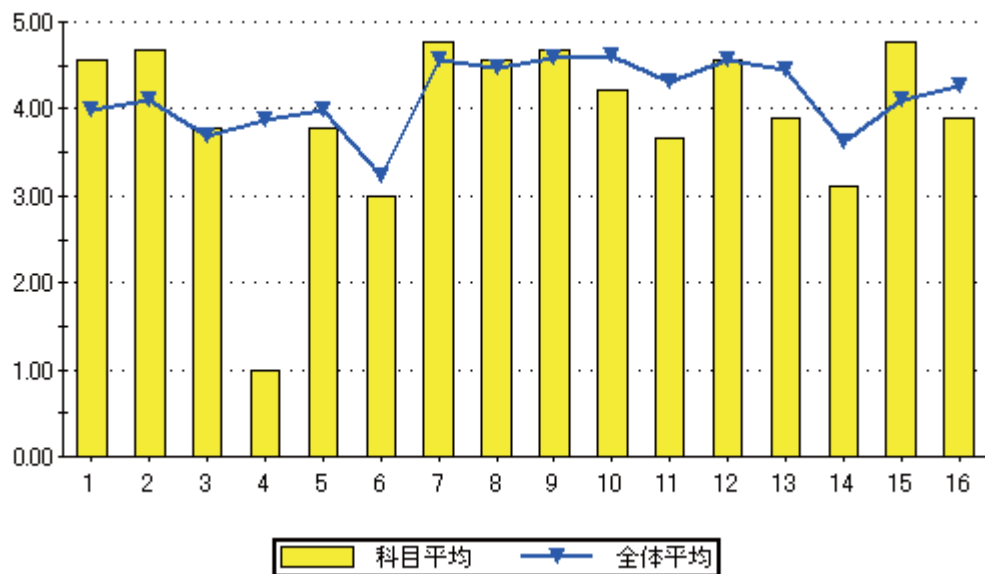

設問16のグラフ

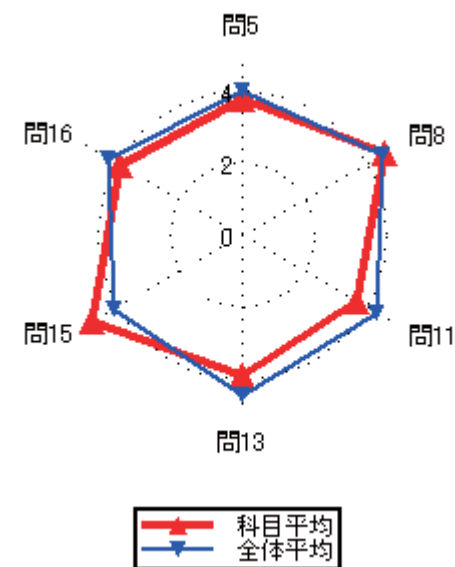
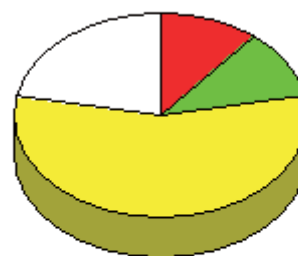

### 集計結果表（グラフ付き）

	科目名 606 基礎微分積分学 B	教員氏名 福永 知哉	回答率 (%)					無効	有効	平均
			5	4	3	2	1			
			いいえ	概ね、いいえ	どちらでもない	概ね、はい	はい			
1	あなたのこの授業中の態度は、どの程度積極的かつ真剣でしたか		0.0	4.5	21.2	16.7	57.6	0	66	4.27
2	この授業では、自ら学習できるように、自主学習のポイントに関する指導・指示がされましたか。		0.0	3.0	10.6	34.8	51.5	0	66	4.35
3	あなたはこの授業に対して、自主学習（予習、復習）をどの程度行いましたか		7.6	16.7	22.7	24.2	28.8	0	66	3.50
4	あなたがこの授業に対して、あまり自主学習を行なわなかった理由は主に次のどれですか。		0.0	18.8	18.8	50.0	12.5	50	16	3.56
5	あなたはこの授業の内容を、どの程度理解しましたか		0.0	6.1	36.4	27.3	30.3	0	66	3.82
6	あなたがこの授業をあまり理解できなかった理由は主に次のどれですか		0.0	0.0	0.0	50.0	50.0	62	4	4.50
7	担当教員は授業時間を毎回適切に使って、授業をしていましたか		0.0	0.0	3.0	27.3	69.7	0	66	4.67
8	授業の担当教員の熱意は感じられましたか		0.0	0.0	3.0	25.8	71.2	0	66	4.68
9	授業中に担当教員の声は良く聞こえましたか		0.0	0.0	1.5	19.7	78.8	0	66	4.77
10	板書の文字やプロジェクター、配布資料等の教材は見やすく、分かり易いものでしたか		0.0	13.6	3.0	12.1	71.2	0	66	4.41
11	担当教員は学生の理解度を見ながら講義を進めていましたか		1.5	1.5	6.1	19.7	71.2	0	66	4.58
12	学生の私語等の授業の妨げになる行為、あるいはいねむり等を担当教員は注意しましたか		1.5	1.5	3.0	10.6	83.3	0	66	4.73
13	この授業は、内容を伝える為の工夫がどの程度されていたと感じますか		0.0	0.0	6.1	24.2	69.7	0	66	4.64
14	この授業では、自分の意見を発表したり、他の人と討論する機会が設けられていましたか		24.2	12.1	19.7	7.6	36.4	0	66	3.20
15	あなたはこの授業により、どの程度、積極的に学習する態度・意識が身についたと思いますか		6.1	7.6	22.7	24.2	39.4	0	66	3.83
16	この授業に対する全体評価をしてみてください		0.0	0.0	9.1	36.4	54.5	0	66	4.45

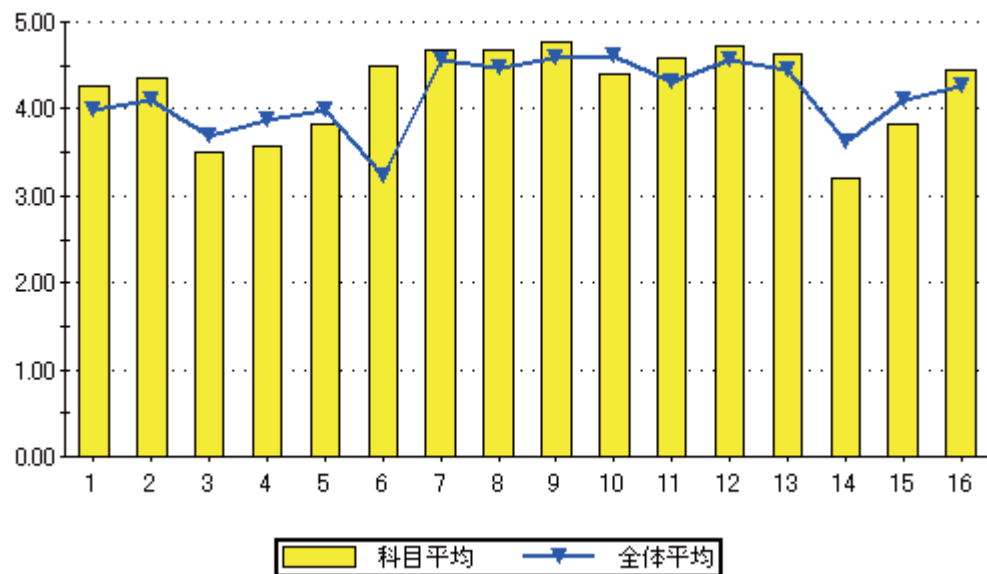

設問16のグラフ

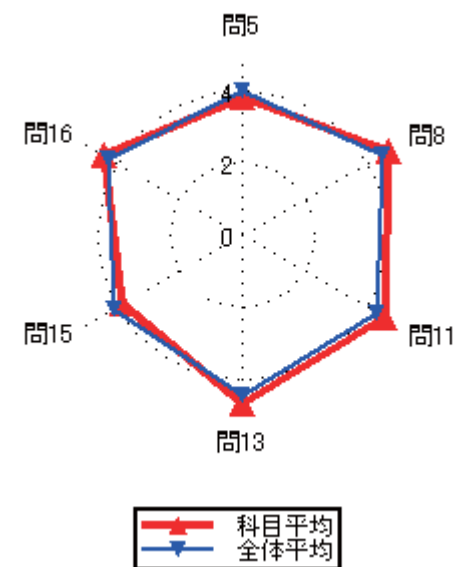
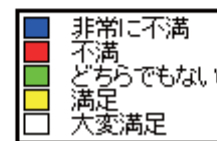
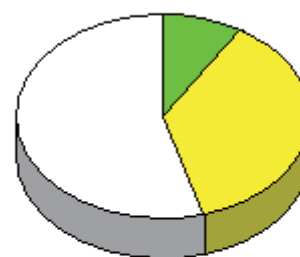

### 集計結果表（グラフ付き）

	科目名 607 基礎微分積分学 C	教員氏名 竹下 俊一	回答率 (%)					無効	有効	平均
			5	4	3	2	1			
			いいえ	概ね、いいえ	どちらでもない	概ね、はい	はい			
1	あなたのこの授業中の態度は、どの程度積極的かつ真剣でしたか		3.2	0.0	22.6	16.1	58.1	0	31	4.26
2	この授業では、自ら学習できるように、自主学習のポイントに関する指導・指示がされましたか。		9.7	3.2	12.9	16.1	58.1	0	31	4.10
3	あなたはこの授業に対して、自主学習（予習、復習）をどの程度行いましたか		9.7	9.7	9.7	19.4	51.6	0	31	3.94
4	あなたがこの授業に対して、あまり自主学習を行なわなかった理由は主に次のどれですか。		16.7	0.0	33.3	16.7	33.3	25	6	3.50
5	あなたはこの授業の内容を、どの程度理解しましたか		3.2	0.0	19.4	25.8	51.6	0	31	4.23
6	あなたがこの授業をあまり理解できなかった理由は主に次のどれですか		0.0	0.0	0.0	0.0	100.0	30	1	5.00
7	担当教員は授業時間を毎回適切に使って、授業をしていましたか		0.0	0.0	9.7	25.8	64.5	0	31	4.55
8	授業の担当教員の熱意は感じられましたか		0.0	0.0	9.7	19.4	71.0	0	31	4.61
9	授業中に担当教員の声は良く聞こえましたか		0.0	0.0	6.5	19.4	74.2	0	31	4.68
10	板書の文字やプロジェクター、配布資料等の教材は見やすく、分かり易いものでしたか		0.0	0.0	6.5	19.4	74.2	0	31	4.68
11	担当教員は学生の理解度を見ながら講義を進めていましたか		0.0	0.0	9.7	29.0	61.3	0	31	4.52
12	学生の私語等の授業の妨げになる行為、あるいはいねむり等を担当教員は注意しましたか		3.2	0.0	9.7	9.7	77.4	0	31	4.58
13	この授業は、内容を伝える為の工夫がどの程度されていたと感じますか		0.0	6.5	9.7	12.9	71.0	0	31	4.48
14	この授業では、自分の意見を発表したり、他の人と討論する機会が設けられていましたか		0.0	3.2	16.1	16.1	64.5	0	31	4.42
15	あなたはこの授業により、どの程度、積極的に学習する態度・意識が身についたと思いますか		3.2	0.0	19.4	22.6	54.8	0	31	4.26
16	この授業に対する全体評価をしてみてください		0.0	0.0	9.7	22.6	67.7	0	31	4.58

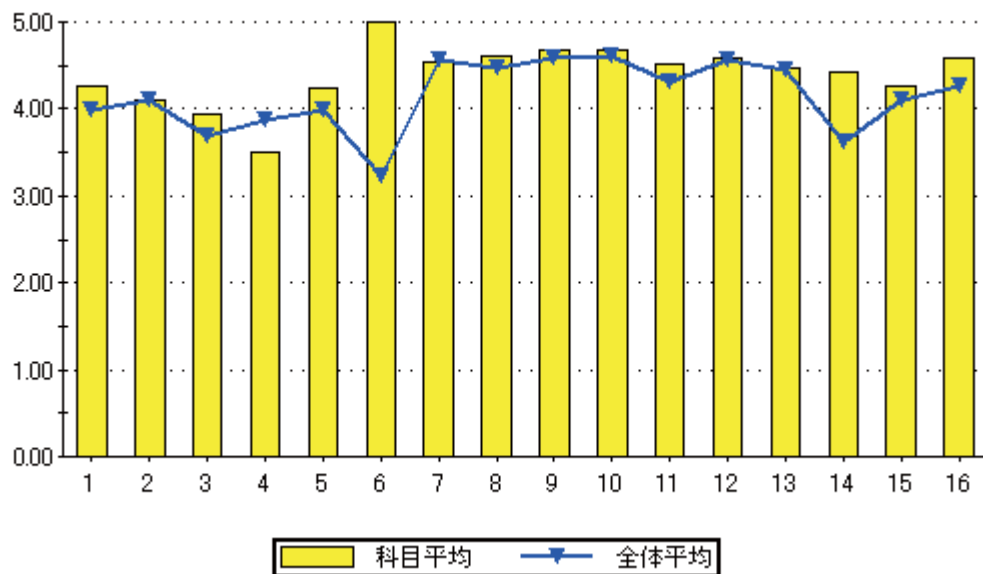

設問16のグラフ

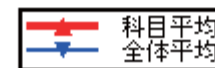
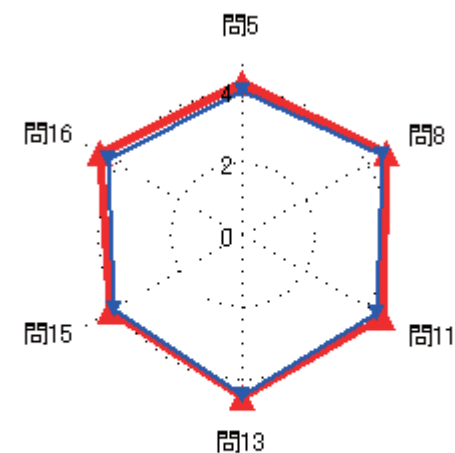
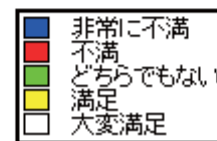



### 集計結果表（グラフ付き）

	科目名	608 Basic English II	回答率 (%)					無効	有効	平均	
			5	4	3	2	1				
	教員氏名	ケラウェイ 宏子		いいえ	概ね、いいえ	どちらでもない	概ね、はい	はい			
1	あなたのこの授業中の態度は、どの程度積極的かつ真剣でしたか		0.0	0.0	0.0	0.0	100.0	0	4	5.00	
2	この授業では、自ら学習できるように、自主学習のポイントに関する指導・指示がされましたか。		0.0	0.0	0.0	0.0	100.0	0	4	5.00	
3	あなたはこの授業に対して、自主学習（予習、復習）をどの程度行いましたか		0.0	0.0	0.0	0.0	100.0	0	4	5.00	
4	あなたがこの授業に対して、あまり自主学習を行なわなかった理由は主に次のどれですか。		0.0	0.0	0.0	0.0	0.0	4	0	0.00	
5	あなたはこの授業の内容を、どの程度理解しましたか		0.0	0.0	0.0	25.0	75.0	0	4	4.75	
6	あなたがこの授業をあまり理解できなかった理由は主に次のどれですか		0.0	0.0	0.0	0.0	0.0	4	0	0.00	
7	担当教員は授業時間を毎回適切に使って、授業をしていましたか		0.0	0.0	0.0	0.0	100.0	0	4	5.00	
8	授業の担当教員の熱意は感じられましたか		0.0	0.0	0.0	0.0	100.0	0	4	5.00	
9	授業中に担当教員の声は良く聞こえましたか		0.0	0.0	0.0	0.0	100.0	0	4	5.00	
10	板書の文字やプロジェクター、配布資料等の教材は見やすく、分かり易いものでしたか		0.0	0.0	0.0	0.0	100.0	0	4	5.00	
11	担当教員は学生の理解度を見ながら講義を進めていましたか		0.0	0.0	0.0	0.0	100.0	0	4	5.00	
12	学生の私語等の授業の妨げになる行為、あるいはいねむり等を担当教員は注意しましたか		0.0	0.0	0.0	0.0	100.0	0	4	5.00	
13	この授業は、内容を伝える為の工夫がどの程度されていたと感じますか		0.0	0.0	0.0	0.0	100.0	0	4	5.00	
14	この授業では、自分の意見を発表したり、他の人と討論する機会が設けられていましたか		0.0	0.0	0.0	0.0	100.0	0	4	5.00	
15	あなたはこの授業により、どの程度、積極的に学習する態度・意識が身についたと思いますか		0.0	0.0	0.0	0.0	100.0	0	4	5.00	
16	この授業に対する全体評価をしてみてください		0.0	0.0	0.0	0.0	100.0	0	4	5.00	

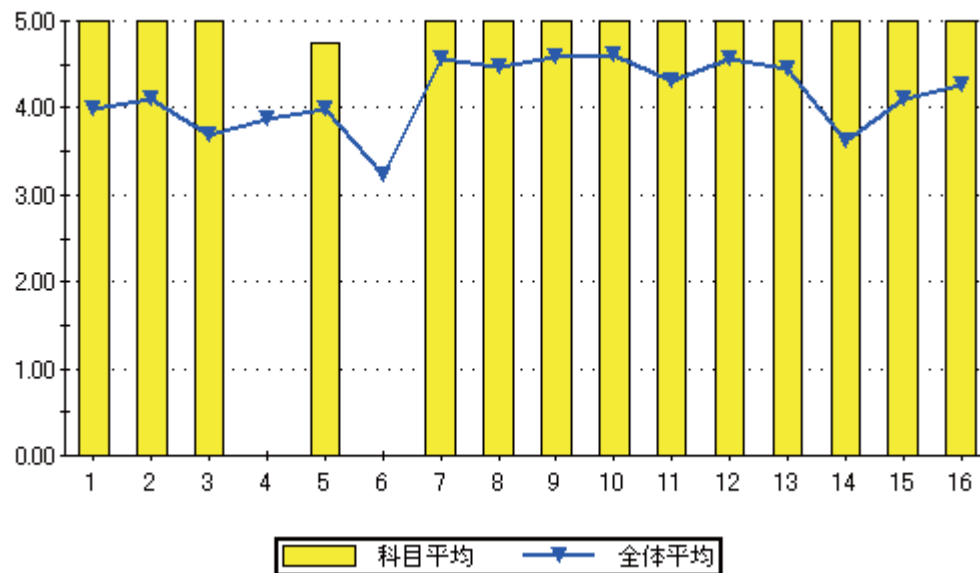

設問16のグラフ

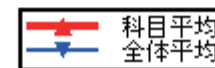
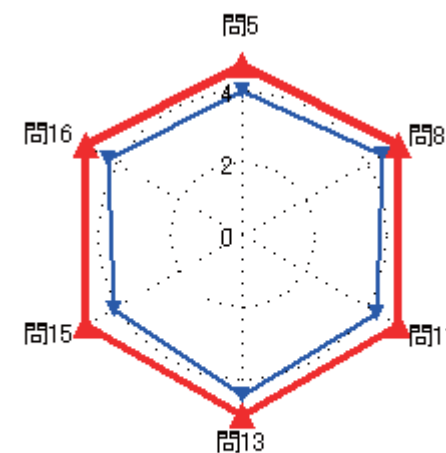
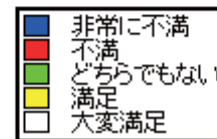
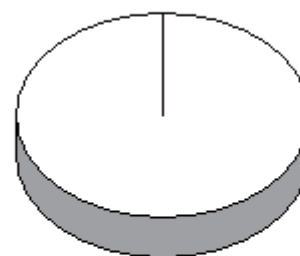

### 集計結果表（グラフ付き）

	科目名	609 基礎英会話	教員氏名	徳山 ティダ	回答率 (%)					無効	有効	平均
					5	4	3	2	1			
					いいえ	概ね、いいえ	どちらでもない	概ね、はい	はい			
1	あなたのこの授業中の態度は、どの程度積極的かつ真剣でしたか				0.0	0.0	0.0	33.3	66.7	0	3	4.67
2	この授業では、自ら学習できるように、自主学習のポイントに関する指導・指示がされましたか。				0.0	0.0	0.0	33.3	66.7	0	3	4.67
3	あなたはこの授業に対して、自主学習（予習、復習）をどの程度行いましたか				0.0	0.0	0.0	0.0	100.0	0	3	5.00
4	あなたがこの授業に対して、あまり自主学習を行なわなかった理由は主に次のどれですか。				0.0	0.0	0.0	0.0	0.0	3	0	0.00
5	あなたはこの授業の内容を、どの程度理解しましたか				0.0	0.0	0.0	33.3	66.7	0	3	4.67
6	あなたがこの授業をあまり理解できなかった理由は主に次のどれですか				0.0	0.0	0.0	0.0	0.0	3	0	0.00
7	担当教員は授業時間を毎回適切に使って、授業をしていましたか				0.0	0.0	0.0	33.3	66.7	0	3	4.67
8	授業の担当教員の熱意は感じられましたか				0.0	0.0	0.0	0.0	100.0	0	3	5.00
9	授業中に担当教員の声は良く聞こえましたか				0.0	0.0	0.0	33.3	66.7	0	3	4.67
10	板書の文字やプロジェクター、配布資料等の教材は見やすく、分かり易いものでしたか				0.0	0.0	0.0	33.3	66.7	0	3	4.67
11	担当教員は学生の理解度を見ながら講義を進めていましたか				0.0	0.0	0.0	0.0	100.0	0	3	5.00
12	学生の私語等の授業の妨げになる行為、あるいはいねむり等を担当教員は注意しましたか				0.0	0.0	0.0	0.0	100.0	0	3	5.00
13	この授業は、内容を伝える為の工夫がどの程度されていたと感じますか				0.0	0.0	0.0	0.0	100.0	0	3	5.00
14	この授業では、自分の意見を発表したり、他の人と討論する機会が設けられていましたか				0.0	0.0	0.0	0.0	100.0	0	3	5.00
15	あなたはこの授業により、どの程度、積極的に学習する態度・意識が身についたと思いますか				0.0	0.0	0.0	0.0	100.0	0	3	5.00
16	この授業に対する全体評価をしてみてください				0.0	0.0	0.0	0.0	100.0	0	3	5.00

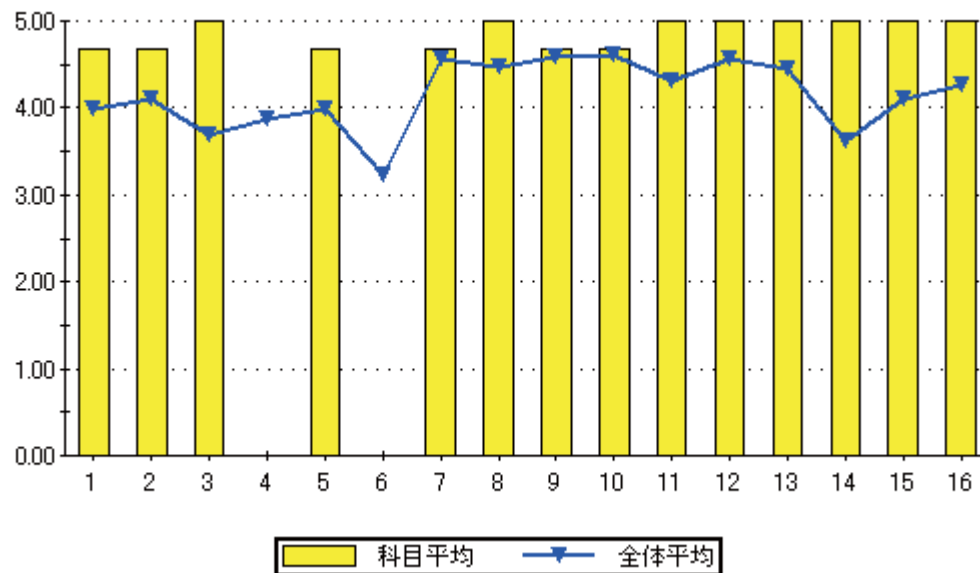

設問16のグラフ

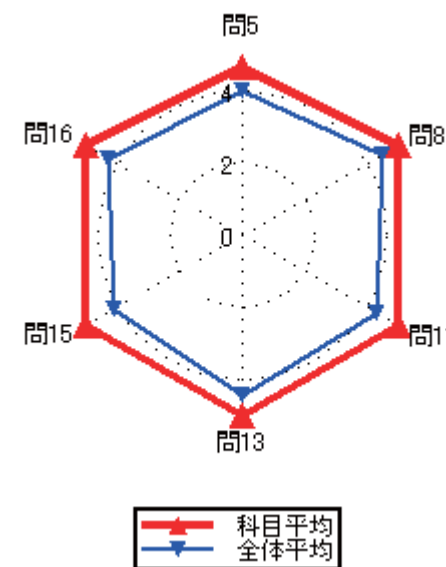
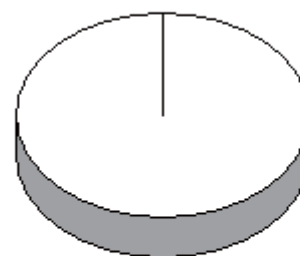

### 集計結果表（グラフ付き）

	科目名 610 ビジネス英語Ⅱ	教員氏名 徳山 ティダ	回答率 (%)					無効	有効	平均
			5	4	3	2	1			
			いいえ	概ね、いいえ	どちらでもない	概ね、はい	はい			
1	あなたのこの授業中の態度は、どの程度積極的かつ真剣でしたか		0.0	33.3	0.0	0.0	66.7	0	3	4.00
2	この授業では、自ら学習できるように、自主学習のポイントに関する指導・指示がされましたか。		33.3	0.0	0.0	0.0	66.7	0	3	3.67
3	あなたはこの授業に対して、自主学習（予習、復習）をどの程度行いましたか		0.0	33.3	0.0	0.0	66.7	0	3	4.00
4	あなたがこの授業に対して、あまり自主学習を行なわなかった理由は主に次のどれですか。		0.0	0.0	0.0	100.0	0.0	2	1	4.00
5	あなたはこの授業の内容を、どの程度理解しましたか		0.0	0.0	66.7	33.3	0.0	0	3	3.33
6	あなたがこの授業をあまり理解できなかった理由は主に次のどれですか		0.0	0.0	0.0	0.0	0.0	3	0	0.00
7	担当教員は授業時間を毎回適切に使って、授業をしていましたか		0.0	0.0	0.0	33.3	66.7	0	3	4.67
8	授業の担当教員の熱意は感じられましたか		0.0	0.0	0.0	0.0	100.0	0	3	5.00
9	授業中に担当教員の声は良く聞こえましたか		0.0	0.0	0.0	33.3	66.7	0	3	4.67
10	板書の文字やプロジェクター、配布資料等の教材は見やすく、分かり易いものでしたか		0.0	33.3	0.0	0.0	66.7	0	3	4.00
11	担当教員は学生の理解度を見ながら講義を進めていましたか		0.0	0.0	0.0	66.7	33.3	0	3	4.33
12	学生の私語等の授業の妨げになる行為、あるいはいねむり等を担当教員は注意しましたか		0.0	0.0	0.0	0.0	100.0	0	3	5.00
13	この授業は、内容を伝える為の工夫がどの程度されていたと感じますか		0.0	0.0	0.0	33.3	66.7	0	3	4.67
14	この授業では、自分の意見を発表したり、他の人と討論する機会が設けられていましたか		33.3	33.3	0.0	33.3	0.0	0	3	2.33
15	あなたはこの授業により、どの程度、積極的に学習する態度・意識が身についたと思いますか		33.3	0.0	0.0	0.0	66.7	0	3	3.67
16	この授業に対する全体評価をしてみてください		0.0	0.0	33.3	66.7	0.0	0	3	3.67

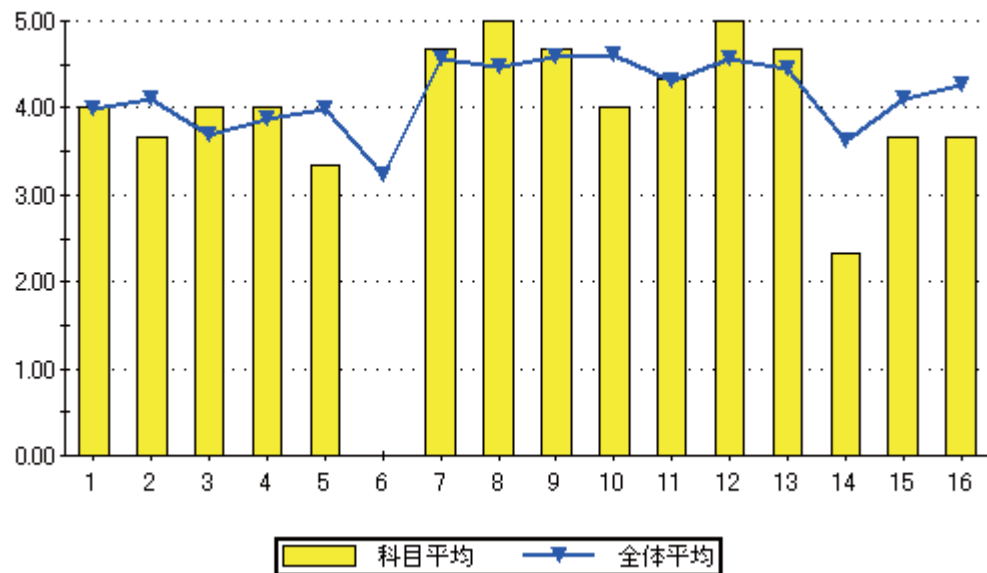

設問16のグラフ

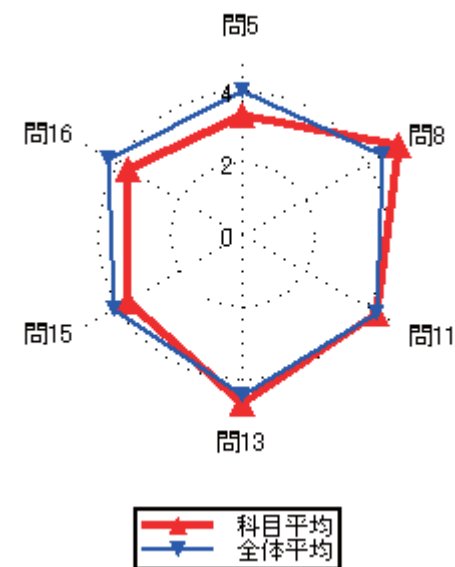
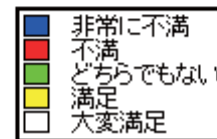
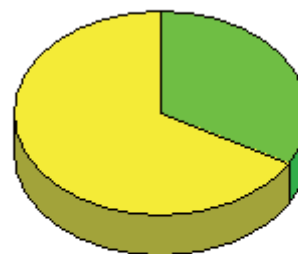

### 集計結果表（グラフ付き）

	科目名 611 世界の地理と歴史	教員氏名 下豊留 佳奈	回答率 (%)					無効	有効	平均
			5	4	3	2	1			
			いいえ	概ね、いいえ	どちらでもない	概ね、はい	はい			
1	あなたのこの授業中の態度は、どの程度積極的かつ真剣でしたか		0.0	20.0	33.3	0.0	46.7	0	15	3.73
2	この授業では、自ら学習できるように、自主学習のポイントに関する指導・指示がされましたか。		13.3	13.3	20.0	26.7	26.7	0	15	3.40
3	あなたはこの授業に対して、自主学習（予習、復習）をどの程度行いましたか		20.0	33.3	6.7	20.0	20.0	0	15	2.87
4	あなたがこの授業に対して、あまり自主学習を行なわなかった理由は主に次のどれですか。		0.0	0.0	0.0	12.5	87.5	7	8	4.88
5	あなたはこの授業の内容を、どの程度理解しましたか		0.0	0.0	6.7	20.0	73.3	0	15	4.67
6	あなたがこの授業をあまり理解できなかった理由は主に次のどれですか		0.0	0.0	0.0	0.0	0.0	15	0	0.00
7	担当教員は授業時間を毎回適切に使って、授業をしていましたか		0.0	0.0	0.0	13.3	86.7	0	15	4.87
8	授業の担当教員の熱意は感じられましたか		0.0	0.0	6.7	6.7	86.7	0	15	4.80
9	授業中に担当教員の声は良く聞こえましたか		0.0	0.0	6.7	6.7	86.7	0	15	4.80
10	板書の文字やプロジェクター、配布資料等の教材は見やすく、分かり易いものでしたか		0.0	0.0	6.7	6.7	86.7	0	15	4.80
11	担当教員は学生の理解度を見ながら講義を進めていましたか		0.0	6.7	13.3	6.7	73.3	0	15	4.47
12	学生の私語等の授業の妨げになる行為、あるいはいねむり等を担当教員は注意しましたか		0.0	6.7	6.7	6.7	80.0	0	15	4.60
13	この授業は、内容を伝える為の工夫がどの程度されていたと感じますか		0.0	0.0	6.7	0.0	93.3	0	15	4.87
14	この授業では、自分の意見を発表したり、他の人と討論する機会が設けられていましたか		6.7	33.3	20.0	13.3	26.7	0	15	3.20
15	あなたはこの授業により、どの程度、積極的に学習する態度・意識が身についたと思いますか		0.0	13.3	13.3	6.7	66.7	0	15	4.27
16	この授業に対する全体評価をしてみてください		0.0	0.0	0.0	26.7	73.3	0	15	4.73

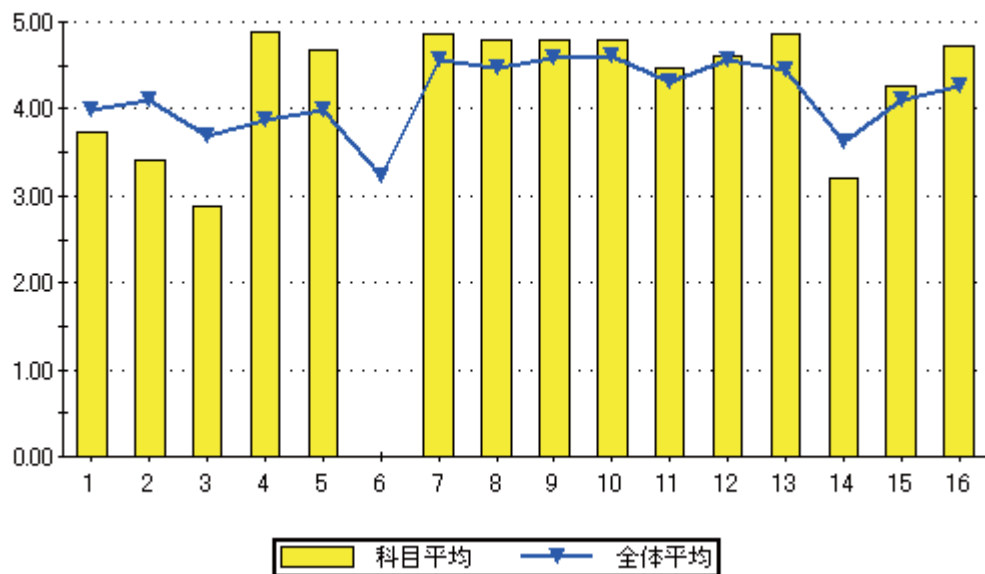

設問16のグラフ

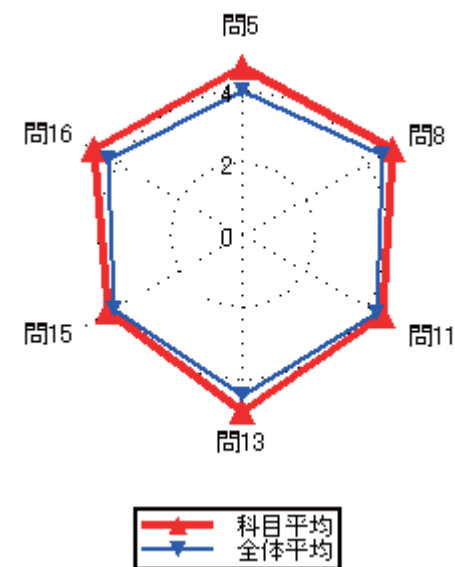
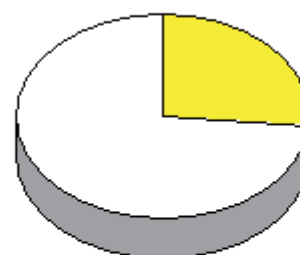

### 集計結果表（グラフ付き）

	科目名 612 リーダーシップ論	教員氏名 下豊留 佳奈	回答率 (%)					無効	有効	平均
			5	4	3	2	1			
			いいえ	概ね、いいえ	どちらでもない	概ね、はい	はい			
1	あなたのこの授業中の態度は、どの程度積極的かつ真剣でしたか		1.1	27.3	27.3	8.0	36.4	0	88	3.51
2	この授業では、自ら学習できるように、自主学習のポイントに関する指導・指示がされましたか。		18.2	14.8	18.2	13.6	35.2	0	88	3.33
3	あなたはこの授業に対して、自主学習（予習、復習）をどの程度行いましたか		22.7	15.9	15.9	12.5	33.0	0	88	3.17
4	あなたがこの授業に対して、あまり自主学習を行なわなかった理由は主に次のどれですか。		8.8	5.9	20.6	17.6	47.1	54	34	3.88
5	あなたはこの授業の内容を、どの程度理解しましたか		1.1	5.7	28.4	26.1	38.6	0	88	3.95
6	あなたがこの授業をあまり理解できなかった理由は主に次のどれですか		0.0	0.0	0.0	66.7	33.3	82	6	4.33
7	担当教員は授業時間を毎回適切に使って、授業をしていましたか		0.0	1.1	11.4	26.1	61.4	0	88	4.48
8	授業の担当教員の熱意は感じられましたか		0.0	2.3	6.8	29.5	61.4	0	88	4.50
9	授業中に担当教員の声は良く聞こえましたか		0.0	0.0	8.0	14.8	77.3	0	88	4.69
10	板書の文字やプロジェクター、配布資料等の教材は見やすく、分かり易いものでしたか		0.0	3.4	9.1	11.4	76.1	0	88	4.60
11	担当教員は学生の理解度を見ながら講義を進めていましたか		4.5	3.4	11.4	21.6	59.1	0	88	4.27
12	学生の私語等の授業の妨げになる行為、あるいはいねむり等を担当教員は注意しましたか		4.5	4.5	9.1	18.2	63.6	0	88	4.32
13	この授業は、内容を伝える為の工夫がどの程度されていたと感じますか		0.0	1.1	11.4	19.3	68.2	0	88	4.55
14	この授業では、自分の意見を発表したり、他の人と討論する機会が設けられていましたか		9.1	19.3	15.9	19.3	36.4	0	88	3.55
15	あなたはこの授業により、どの程度、積極的に学習する態度・意識が身についたと思いますか		4.5	9.1	14.8	19.3	52.3	0	88	4.06
16	この授業に対する全体評価をしてみてください		0.0	0.0	11.4	40.9	47.7	0	88	4.36

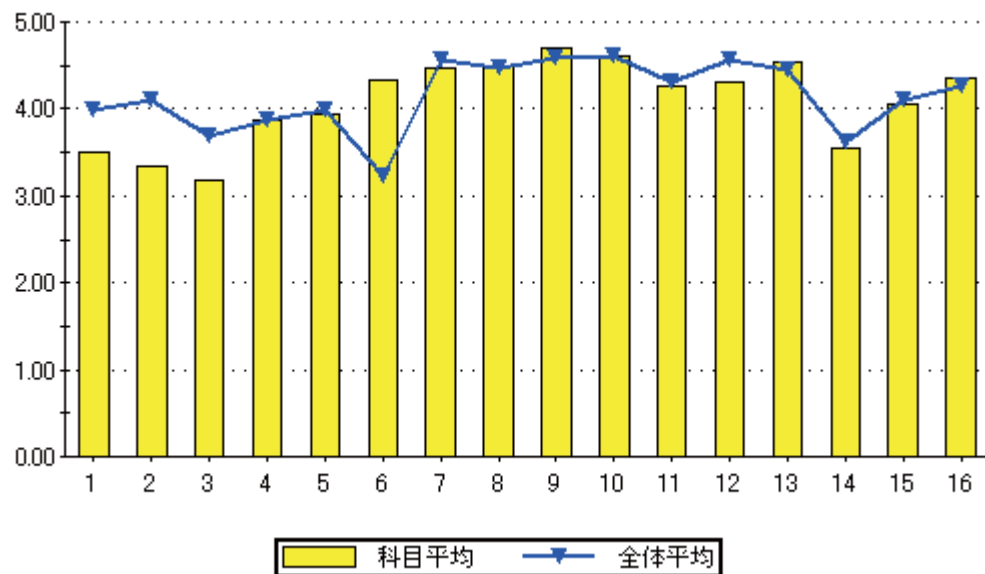

設問16のグラフ

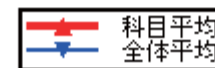
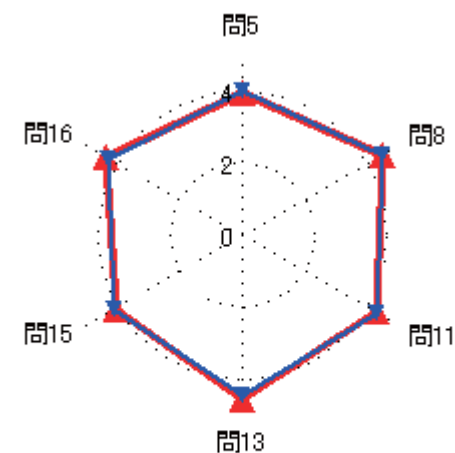
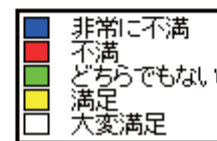
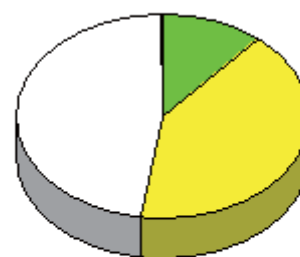

### 集計結果表（グラフ付き）

	科目名 613 マーケティング論	教員氏名 下豊留 佳奈	回答率 (%)					無効	有効	平均
			5	4	3	2	1			
			いいえ	概ね、いいえ	どちらでもない	概ね、はい	はい			
1	あなたのこの授業中の態度は、どの程度積極的かつ真剣でしたか		2.5	7.5	17.5	17.5	55.0	0	40	4.15
2	この授業では、自ら学習できるように、自主学習のポイントに関する指導・指示がされましたか。		10.0	0.0	15.0	30.0	45.0	0	40	4.00
3	あなたはこの授業に対して、自主学習（予習、復習）をどの程度行いましたか		20.0	7.5	25.0	10.0	37.5	0	40	3.38
4	あなたがこの授業に対して、あまり自主学習を行なわなかった理由は主に次のどれですか。		0.0	0.0	18.2	45.5	36.4	29	11	4.18
5	あなたはこの授業の内容を、どの程度理解しましたか		0.0	2.5	12.5	60.0	25.0	0	40	4.08
6	あなたがこの授業をあまり理解できなかった理由は主に次のどれですか		0.0	0.0	0.0	100.0	0.0	39	1	4.00
7	担当教員は授業時間を毎回適切に使って、授業をしていましたか		0.0	0.0	5.0	32.5	62.5	0	40	4.58
8	授業の担当教員の熱意は感じられましたか		0.0	0.0	5.0	25.0	70.0	0	40	4.65
9	授業中に担当教員の声は良く聞こえましたか		0.0	0.0	2.5	7.5	90.0	0	40	4.88
10	板書の文字やプロジェクター、配布資料等の教材は見やすく、分かり易いものでしたか		0.0	0.0	0.0	15.0	85.0	0	40	4.85
11	担当教員は学生の理解度を見ながら講義を進めていましたか		2.5	5.0	5.0	30.0	57.5	0	40	4.35
12	学生の私語等の授業の妨げになる行為、あるいはいねむり等を担当教員は注意しましたか		2.5	5.0	0.0	17.5	75.0	0	40	4.58
13	この授業は、内容を伝える為の工夫がどの程度されていたと感じますか		0.0	2.5	0.0	22.5	75.0	0	40	4.70
14	この授業では、自分の意見を発表したり、他の人と討論する機会が設けられていましたか		17.5	12.5	22.5	12.5	35.0	0	40	3.35
15	あなたはこの授業により、どの程度、積極的に学習する態度・意識が身についたと思いますか		2.5	17.5	5.0	20.0	55.0	0	40	4.08
16	この授業に対する全体評価をしてみてください		0.0	0.0	7.5	40.0	52.5	0	40	4.45

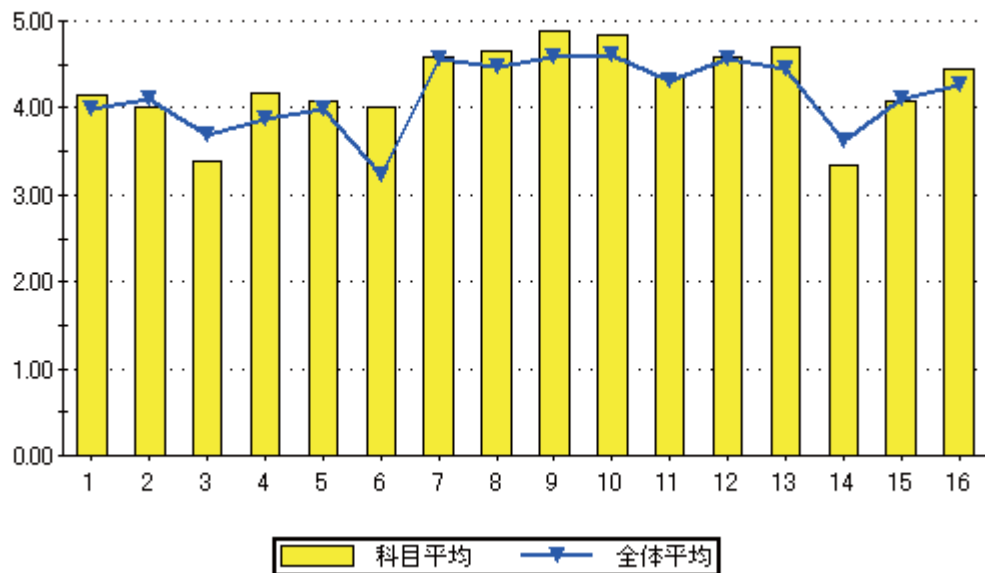

設問16のグラフ

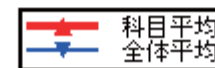
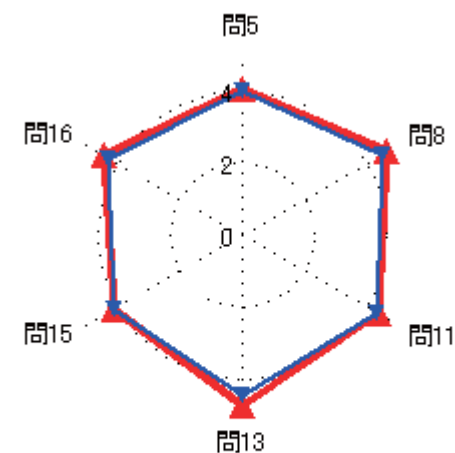
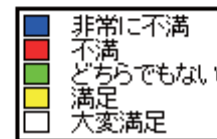
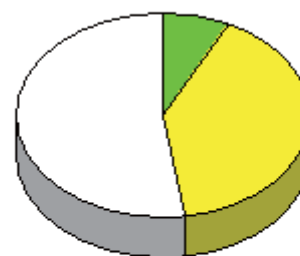

### 集計結果表（グラフ付き）

科目名	615 体育実技Ⅱ
教員氏名	岩元 慎一

		回答率 (%)					無効	有効	平均
		5	4	3	2	1			
		いいえ	概ね、いいえ	どちらでもない	概ね、はい	はい			
1	あなたのこの授業中の態度は、どの程度積極的かつ真剣でしたか	0.0	50.0	0.0	0.0	50.0	0	4	3.50
2	この授業では、自ら学習できるように、自主学習のポイントに関する指導・指示がされましたか。	50.0	0.0	0.0	25.0	25.0	0	4	2.75
3	あなたはこの授業に対して、自主学習（予習、復習）をどの程度行いましたか	50.0	0.0	0.0	25.0	25.0	0	4	2.75
4	あなたがこの授業に対して、あまり自主学習を行なわなかった理由は主に次のどれですか。	0.0	0.0	0.0	50.0	50.0	2	2	4.50
5	あなたはこの授業の内容を、どの程度理解しましたか	0.0	0.0	0.0	0.0	100.0	0	4	5.00
6	あなたがこの授業をあまり理解できなかった理由は主に次のどれですか	0.0	0.0	0.0	0.0	0.0	4	0	0.00
7	担当教員は授業時間を毎回適切に使って、授業をしていましたか	0.0	0.0	0.0	50.0	50.0	0	4	4.50
8	授業の担当教員の熱意は感じられましたか	0.0	0.0	0.0	25.0	75.0	0	4	4.75
9	授業中に担当教員の声は良く聞こえましたか	0.0	0.0	0.0	50.0	50.0	0	4	4.50
10	板書の文字やプロジェクター、配布資料等の教材は見やすく、分かり易いものでしたか	0.0	0.0	0.0	25.0	75.0	0	4	4.75
11	担当教員は学生の理解度を見ながら講義を進めていましたか	0.0	0.0	0.0	50.0	50.0	0	4	4.50
12	学生の私語等の授業の妨げになる行為、あるいはいねむり等を担当教員は注意しましたか	0.0	0.0	0.0	25.0	75.0	0	4	4.75
13	この授業は、内容を伝える為の工夫がどの程度されていたと感じますか	0.0	0.0	0.0	50.0	50.0	0	4	4.50
14	この授業では、自分の意見を発表したり、他の人と討論する機会が設けられていましたか	0.0	0.0	25.0	25.0	50.0	0	4	4.25
15	あなたはこの授業により、どの程度、積極的に学習する態度・意識が身についたと思いますか	0.0	25.0	0.0	0.0	75.0	0	4	4.25
16	この授業に対する全体評価をしてみてください	0.0	0.0	25.0	50.0	25.0	0	4	4.00

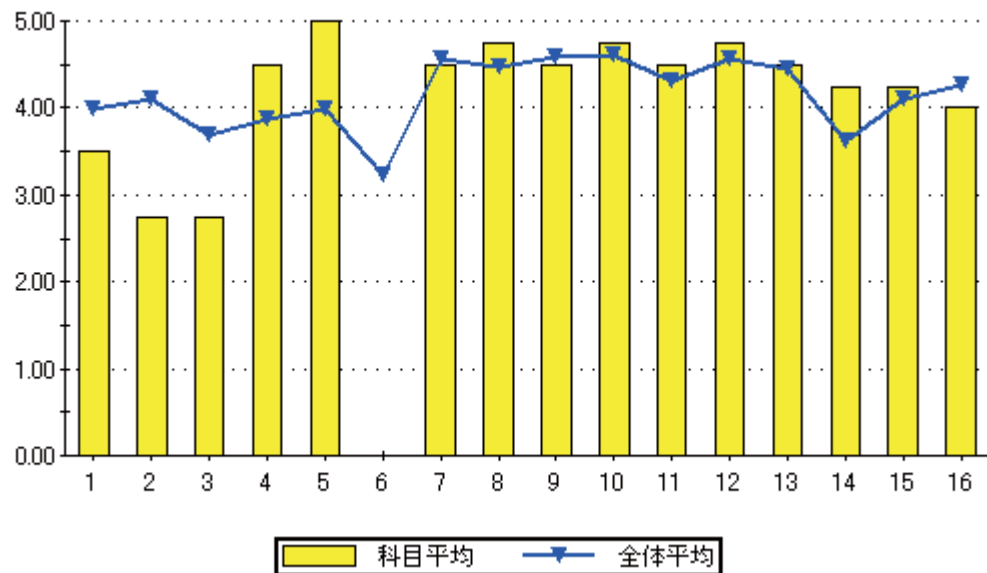

設問16のグラフ

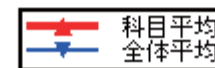
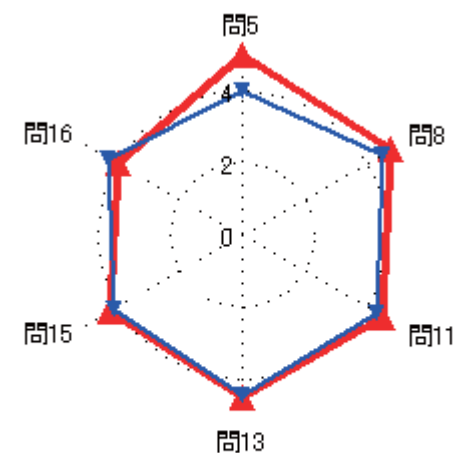

### 集計結果表（グラフ付き）

科目名	616 統計学
教員氏名	山元 完二

		回答率 (%)					無効	有効	平均
		5	4	3	2	1			
		いいえ	概ね、いいえ	どちらでもない	概ね、はい	はい			
1	あなたのこの授業中の態度は、どの程度積極的かつ真剣でしたか	0.0	0.0	0.0	50.0	50.0	0	4	4.50
2	この授業では、自ら学習できるように、自主学習のポイントに関する指導・指示がされましたか。	0.0	0.0	0.0	50.0	50.0	0	4	4.50
3	あなたはこの授業に対して、自主学習（予習、復習）をどの程度行いましたか	0.0	0.0	0.0	25.0	75.0	0	4	4.75
4	あなたがこの授業に対して、あまり自主学習を行なわなかった理由は主に次のどれですか。	0.0	0.0	0.0	0.0	0.0	4	0	0.00
5	あなたはこの授業の内容を、どの程度理解しましたか	0.0	0.0	0.0	75.0	25.0	0	4	4.25
6	あなたがこの授業をあまり理解できなかった理由は主に次のどれですか	0.0	0.0	0.0	0.0	0.0	4	0	0.00
7	担当教員は授業時間を毎回適切に使って、授業をしていましたか	0.0	0.0	0.0	50.0	50.0	0	4	4.50
8	授業の担当教員の熱意は感じられましたか	0.0	0.0	0.0	75.0	25.0	0	4	4.25
9	授業中に担当教員の声は良く聞こえましたか	0.0	0.0	25.0	25.0	50.0	0	4	4.25
10	板書の文字やプロジェクター、配布資料等の教材は見やすく、分かり易いものでしたか	0.0	0.0	0.0	50.0	50.0	0	4	4.50
11	担当教員は学生の理解度を見ながら講義を進めていましたか	0.0	0.0	0.0	50.0	50.0	0	4	4.50
12	学生の私語等の授業の妨げになる行為、あるいはいねむり等を担当教員は注意しましたか	0.0	0.0	0.0	50.0	50.0	0	4	4.50
13	この授業は、内容を伝える為の工夫がどの程度されていたと感じますか	0.0	0.0	0.0	75.0	25.0	0	4	4.25
14	この授業では、自分の意見を発表したり、他の人と討論する機会が設けられていましたか	0.0	0.0	50.0	25.0	25.0	0	4	3.75
15	あなたはこの授業により、どの程度、積極的に学習する態度・意識が身についたと思いますか	0.0	0.0	0.0	50.0	50.0	0	4	4.50
16	この授業に対する全体評価をしてみてください	0.0	0.0	0.0	75.0	25.0	0	4	4.25

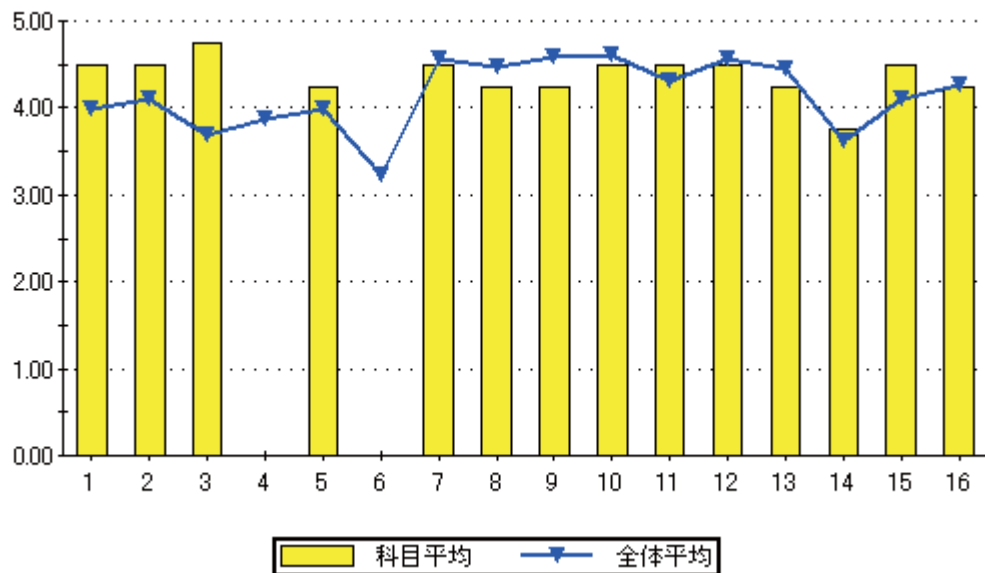

設問16のグラフ

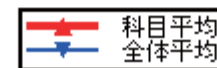
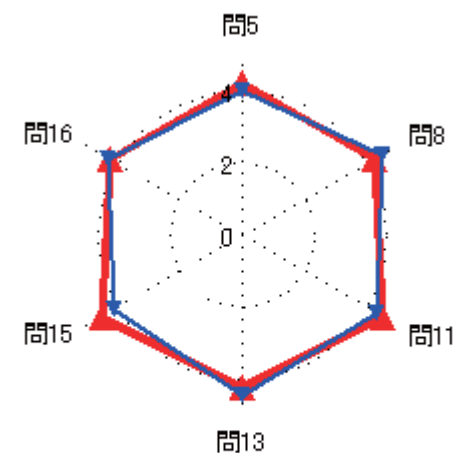



### 集計結果表（グラフ付き）

	科目名 617 継続的改善の進め方	教員氏名 沼田 元信	回答率 (%)					無効	有効	平均
			5	4	3	2	1			
			いいえ	概ね、いいえ	どちらでもない	概ね、はい	はい			
1	あなたのこの授業中の態度は、どの程度積極的かつ真剣でしたか		0.0	50.0	0.0	0.0	50.0	0	4	3.50
2	この授業では、自ら学習できるように、自主学習のポイントに関する指導・指示がされましたか。		0.0	50.0	0.0	0.0	50.0	0	4	3.50
3	あなたはこの授業に対して、自主学習（予習、復習）をどの程度行いましたか		0.0	50.0	0.0	0.0	50.0	0	4	3.50
4	あなたがこの授業に対して、あまり自主学習を行なわなかった理由は主に次のどれですか。		0.0	0.0	100.0	0.0	0.0	2	2	3.00
5	あなたはこの授業の内容を、どの程度理解しましたか		0.0	50.0	25.0	0.0	25.0	0	4	3.00
6	あなたがこの授業をあまり理解できなかった理由は主に次のどれですか		50.0	0.0	0.0	0.0	50.0	2	2	3.00
7	担当教員は授業時間を毎回適切に使って、授業をしていましたか		0.0	0.0	0.0	25.0	75.0	0	4	4.75
8	授業の担当教員の熱意は感じられましたか		0.0	0.0	0.0	50.0	50.0	0	4	4.50
9	授業中に担当教員の声は良く聞こえましたか		0.0	25.0	0.0	0.0	75.0	0	4	4.25
10	板書の文字やプロジェクター、配布資料等の教材は見やすく、分かり易いものでしたか		0.0	0.0	0.0	50.0	50.0	0	4	4.50
11	担当教員は学生の理解度を見ながら講義を進めていましたか		0.0	25.0	0.0	25.0	50.0	0	4	4.00
12	学生の私語等の授業の妨げになる行為、あるいはいねむり等を担当教員は注意しましたか		0.0	0.0	0.0	25.0	75.0	0	4	4.75
13	この授業は、内容を伝える為の工夫がどの程度されていたと感じますか		0.0	0.0	25.0	25.0	50.0	0	4	4.25
14	この授業では、自分の意見を発表したり、他の人と討論する機会が設けられていましたか		0.0	50.0	0.0	0.0	50.0	0	4	3.50
15	あなたはこの授業により、どの程度、積極的に学習する態度・意識が身についたと思いますか		25.0	25.0	0.0	25.0	25.0	0	4	3.00
16	この授業に対する全体評価をしてみてください		0.0	0.0	25.0	25.0	50.0	0	4	4.25

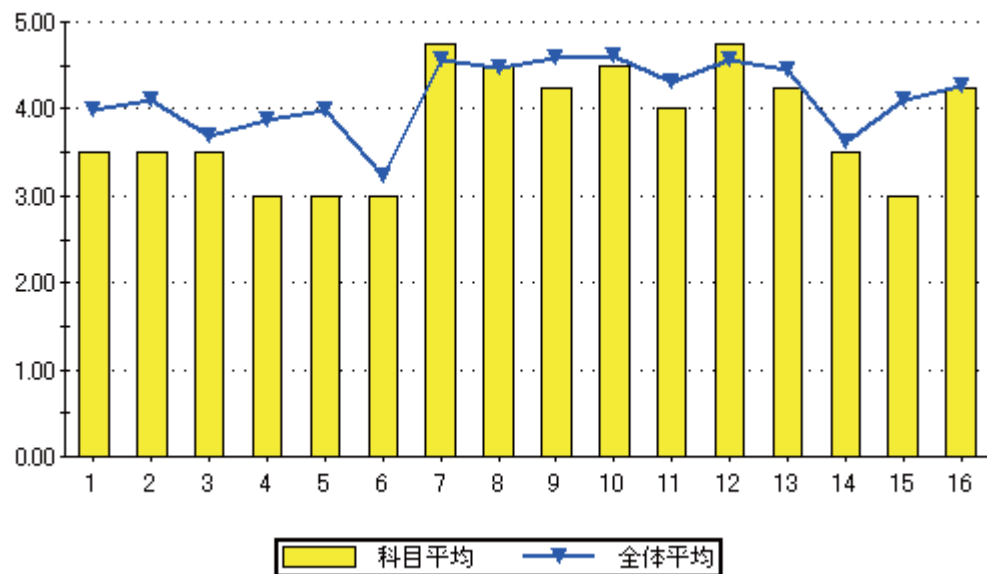

設問16のグラフ

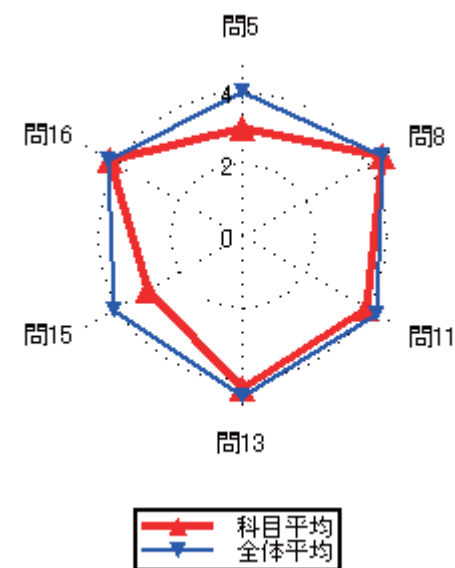
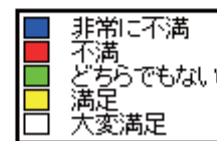

### 集計結果表（グラフ付き）

科目名	618 技術科教育法Ⅱ
教員氏名	倉元 賢一

		回答率 (%)					無効	有効	平均
		5	4	3	2	1			
		いいえ	概ね、いいえ	どちらでもない	概ね、はい	はい			
1	あなたのこの授業中の態度は、どの程度積極的かつ真剣でしたか	0.0	10.0	10.0	0.0	80.0	0	10	4.50
2	この授業では、自ら学習できるように、自主学習のポイントに関する指導・指示がされましたか。	0.0	0.0	10.0	30.0	60.0	0	10	4.50
3	あなたはこの授業に対して、自主学習（予習、復習）をどの程度行いましたか	0.0	0.0	40.0	30.0	30.0	0	10	3.90
4	あなたがこの授業に対して、あまり自主学習を行なわなかった理由は主に次のどれですか。	0.0	0.0	0.0	0.0	0.0	10	0	0.00
5	あなたはこの授業の内容を、どの程度理解しましたか	0.0	0.0	20.0	30.0	50.0	0	10	4.30
6	あなたがこの授業をあまり理解できなかった理由は主に次のどれですか	0.0	0.0	0.0	0.0	0.0	10	0	0.00
7	担当教員は授業時間を毎回適切に使って、授業をしていましたか	0.0	0.0	0.0	10.0	90.0	0	10	4.90
8	授業の担当教員の熱意は感じられましたか	0.0	0.0	0.0	20.0	80.0	0	10	4.80
9	授業中に担当教員の声は良く聞こえましたか	0.0	0.0	0.0	0.0	100.0	0	10	5.00
10	板書の文字やプロジェクター、配布資料等の教材は見やすく、分かり易いものでしたか	0.0	0.0	0.0	0.0	100.0	0	10	5.00
11	担当教員は学生の理解度を見ながら講義を進めていましたか	0.0	0.0	0.0	0.0	100.0	0	10	5.00
12	学生の私語等の授業の妨げになる行為、あるいはいねむり等を担当教員は注意しましたか	0.0	0.0	0.0	0.0	100.0	0	10	5.00
13	この授業は、内容を伝える為の工夫がどの程度されていたと感じますか	0.0	0.0	0.0	10.0	90.0	0	10	4.90
14	この授業では、自分の意見を発表したり、他の人と討論する機会が設けられていましたか	0.0	10.0	0.0	10.0	80.0	0	10	4.60
15	あなたはこの授業により、どの程度、積極的に学習する態度・意識が身についたと思いますか	0.0	10.0	0.0	0.0	90.0	0	10	4.70
16	この授業に対する全体評価をしてみてください	0.0	0.0	0.0	20.0	80.0	0	10	4.80

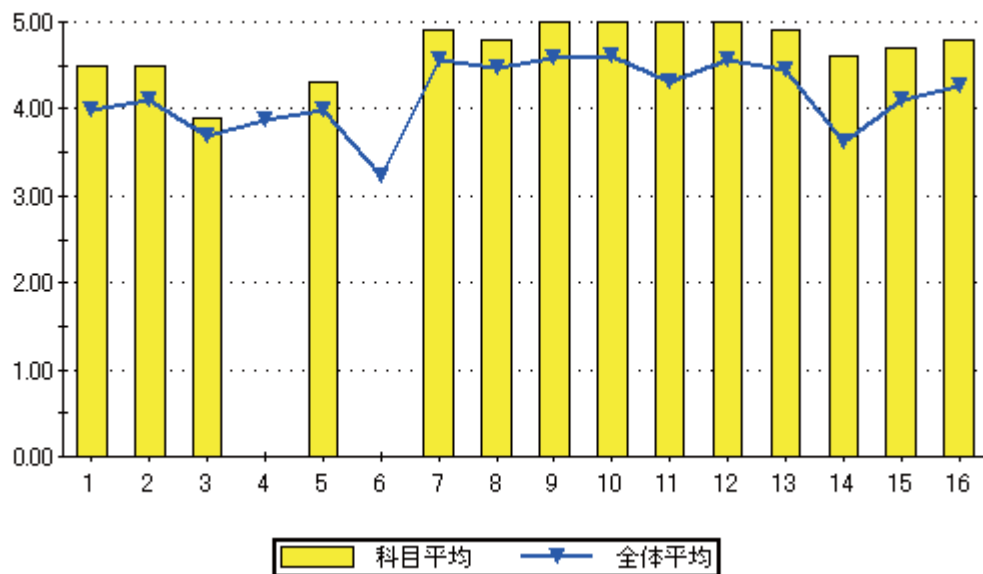

設問16のグラフ

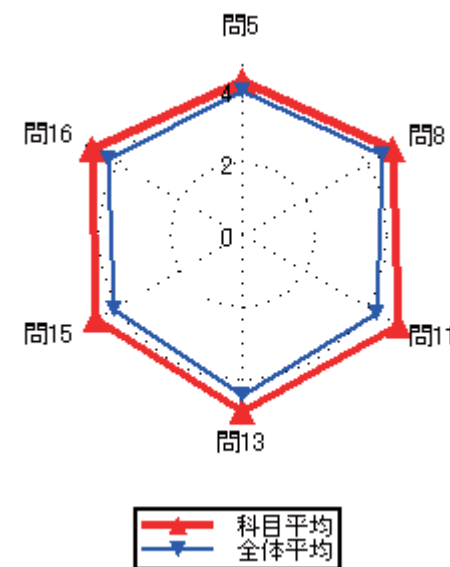
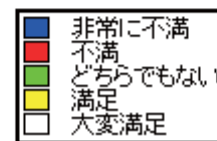

### 集計結果表（グラフ付き）

科目名	619 技術科教育法Ⅳ
教員氏名	倉元 賢一

		回答率 (%)					無効	有効	平均
		5	4	3	2	1			
		いいえ	概ね、いいえ	どちらでもない	概ね、はい	はい			
1	あなたのこの授業中の態度は、どの程度積極的かつ真剣でしたか	0.0	0.0	0.0	0.0	100.0	0	3	5.00
2	この授業では、自ら学習できるように、自主学習のポイントに関する指導・指示がされましたか。	0.0	0.0	0.0	0.0	100.0	0	3	5.00
3	あなたはこの授業に対して、自主学習（予習、復習）をどの程度行いましたか	0.0	0.0	33.3	0.0	66.7	0	3	4.33
4	あなたがこの授業に対して、あまり自主学習を行なわなかった理由は主に次のどれですか。	0.0	0.0	0.0	0.0	0.0	3	0	0.00
5	あなたはこの授業の内容を、どの程度理解しましたか	0.0	0.0	0.0	66.7	33.3	0	3	4.33
6	あなたがこの授業をあまり理解できなかった理由は主に次のどれですか	0.0	0.0	0.0	0.0	0.0	3	0	0.00
7	担当教員は授業時間を毎回適切に使って、授業をしていましたか	0.0	0.0	0.0	0.0	100.0	0	3	5.00
8	授業の担当教員の熱意は感じられましたか	0.0	0.0	0.0	0.0	100.0	0	3	5.00
9	授業中に担当教員の声は良く聞こえましたか	0.0	0.0	0.0	0.0	100.0	0	3	5.00
10	板書の文字やプロジェクター、配布資料等の教材は見やすく、分かり易いものでしたか	0.0	0.0	0.0	0.0	100.0	0	3	5.00
11	担当教員は学生の理解度を見ながら講義を進めていましたか	0.0	0.0	0.0	0.0	100.0	0	3	5.00
12	学生の私語等の授業の妨げになる行為、あるいはいねむり等を担当教員は注意しましたか	0.0	0.0	0.0	0.0	100.0	0	3	5.00
13	この授業は、内容を伝える為の工夫がどの程度されていたと感じますか	0.0	0.0	0.0	0.0	100.0	0	3	5.00
14	この授業では、自分の意見を発表したり、他の人と討論する機会が設けられていましたか	0.0	0.0	0.0	0.0	100.0	0	3	5.00
15	あなたはこの授業により、どの程度、積極的に学習する態度・意識が身についたと思いますか	0.0	0.0	0.0	0.0	100.0	0	3	5.00
16	この授業に対する全体評価をしてみてください	0.0	0.0	0.0	33.3	66.7	0	3	4.67

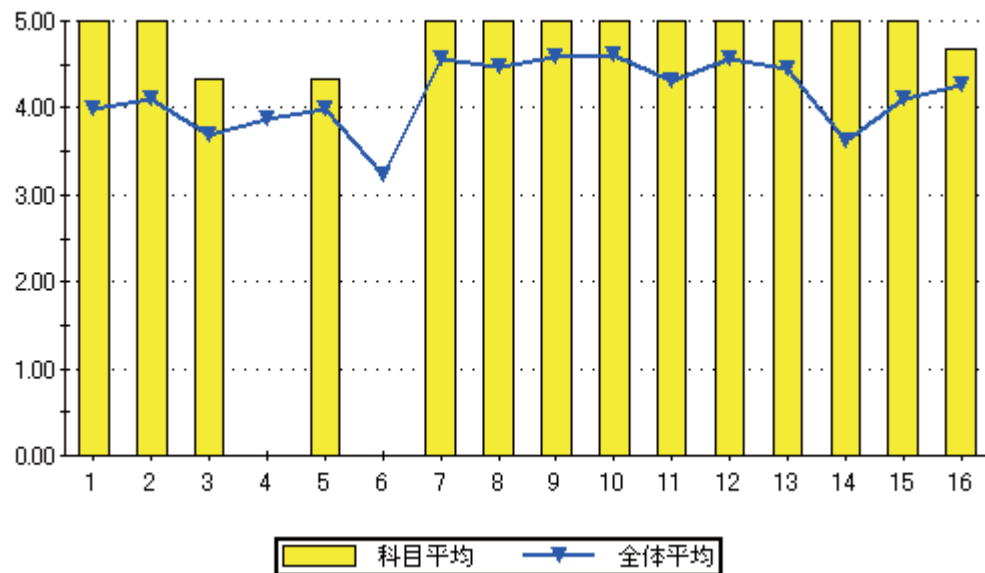

設問16のグラフ

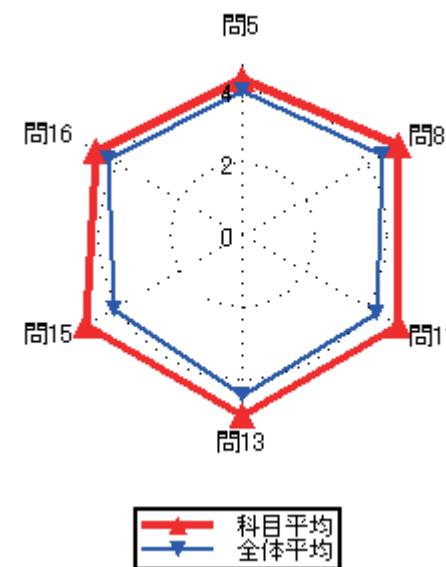
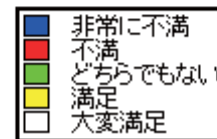

### 集計結果表（グラフ付き）

科目名	620 道徳教育
教員氏名	倉元 賢一

		回答率 (%)					無効	有効	平均
		5	4	3	2	1			
		いいえ	概ね、いいえ	どちらでもない	概ね、はい	はい			
1	あなたのこの授業中の態度は、どの程度積極的かつ真剣でしたか	0.0	0.0	0.0	100.0	0.0	0	1	4.00
2	この授業では、自ら学習できるように、自主学習のポイントに関する指導・指示がされましたか。	0.0	0.0	0.0	0.0	100.0	0	1	5.00
3	あなたはこの授業に対して、自主学習（予習、復習）をどの程度行いましたか	0.0	0.0	0.0	0.0	100.0	0	1	5.00
4	あなたがこの授業に対して、あまり自主学習を行なわなかった理由は主に次のどれですか。	0.0	0.0	0.0	0.0	0.0	1	0	0.00
5	あなたはこの授業の内容を、どの程度理解しましたか	0.0	0.0	0.0	0.0	100.0	0	1	5.00
6	あなたがこの授業をあまり理解できなかった理由は主に次のどれですか	0.0	0.0	0.0	0.0	0.0	1	0	0.00
7	担当教員は授業時間を毎回適切に使って、授業をしていましたか	0.0	0.0	0.0	0.0	100.0	0	1	5.00
8	授業の担当教員の熱意は感じられましたか	0.0	0.0	0.0	0.0	100.0	0	1	5.00
9	授業中に担当教員の声は良く聞こえましたか	0.0	0.0	0.0	0.0	100.0	0	1	5.00
10	板書の文字やプロジェクター、配布資料等の教材は見やすく、分かり易いものでしたか	0.0	0.0	0.0	0.0	100.0	0	1	5.00
11	担当教員は学生の理解度を見ながら講義を進めていましたか	0.0	0.0	0.0	0.0	100.0	0	1	5.00
12	学生の私語等の授業の妨げになる行為、あるいはいねむり等を担当教員は注意しましたか	0.0	0.0	0.0	0.0	100.0	0	1	5.00
13	この授業は、内容を伝える為の工夫がどの程度されていたと感じますか	0.0	0.0	0.0	0.0	100.0	0	1	5.00
14	この授業では、自分の意見を発表したり、他の人と討論する機会が設けられていましたか	0.0	0.0	0.0	100.0	0.0	0	1	4.00
15	あなたはこの授業により、どの程度、積極的に学習する態度・意識が身についたと思いますか	0.0	0.0	0.0	0.0	100.0	0	1	5.00
16	この授業に対する全体評価をしてみてください	0.0	0.0	0.0	0.0	100.0	0	1	5.00

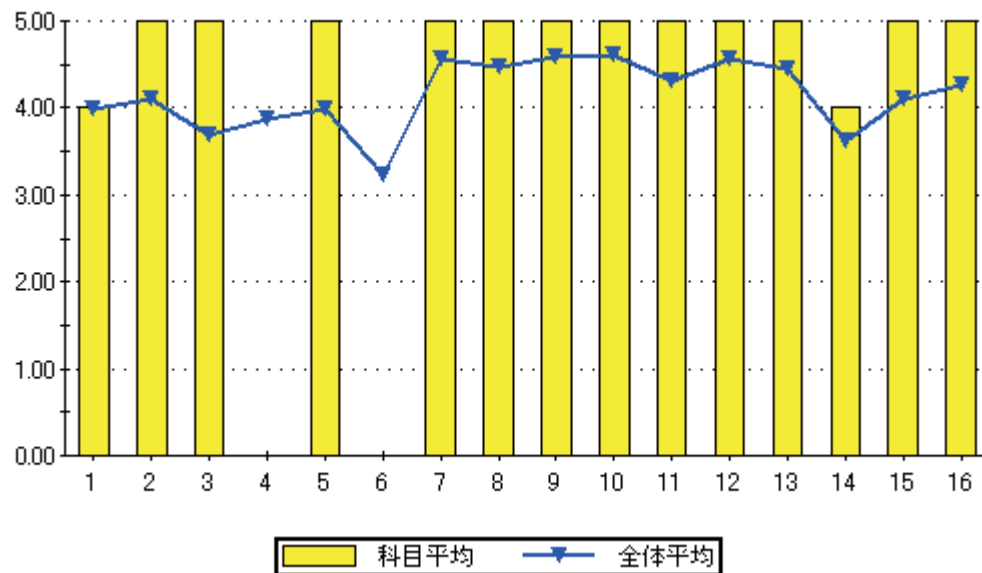

設問16のグラフ

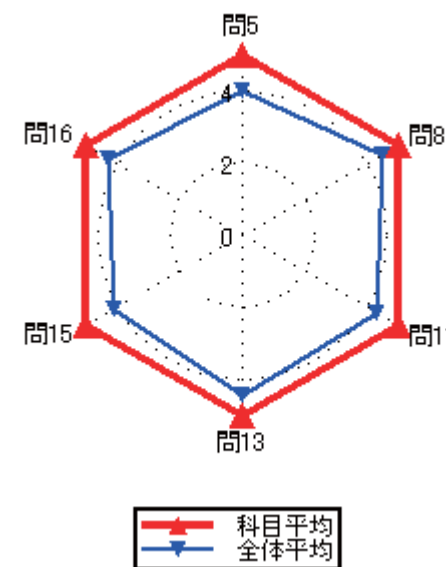
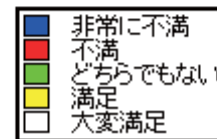
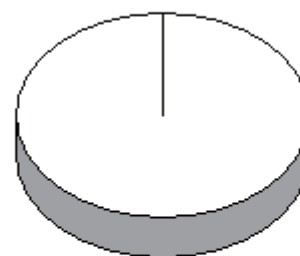

### 集計結果表（グラフ付き）

	科目名 622 工業科教育法Ⅱ	教員氏名 大山 良一	回答率 (%)					無効	有効	平均
			5	4	3	2	1			
			いいえ	概ね、いいえ	どちらでもない	概ね、はい	はい			
1	あなたのこの授業中の態度は、どの程度積極的かつ真剣でしたか		0.0	16.1	22.6	16.1	45.2	0	31	3.90
2	この授業では、自ら学習できるように、自主学習のポイントに関する指導・指示がされましたか。		0.0	0.0	19.4	35.5	45.2	0	31	4.26
3	あなたはこの授業に対して、自主学習（予習、復習）をどの程度行いましたか		9.7	16.1	29.0	16.1	29.0	0	31	3.39
4	あなたがこの授業に対して、あまり自主学習を行なわなかった理由は主に次のどれですか。		0.0	12.5	12.5	37.5	37.5	23	8	4.00
5	あなたはこの授業の内容を、どの程度理解しましたか		3.2	0.0	19.4	54.8	22.6	0	31	3.94
6	あなたがこの授業をあまり理解できなかった理由は主に次のどれですか		100.0	0.0	0.0	0.0	0.0	30	1	1.00
7	担当教員は授業時間を毎回適切に使って、授業をしていましたか		0.0	0.0	3.2	35.5	61.3	0	31	4.58
8	授業の担当教員の熱意は感じられましたか		0.0	0.0	3.2	29.0	67.7	0	31	4.65
9	授業中に担当教員の声は良く聞こえましたか		0.0	0.0	3.2	6.5	90.3	0	31	4.87
10	板書の文字やプロジェクター、配布資料等の教材は見やすく、分かり易いものでしたか		0.0	0.0	3.2	19.4	77.4	0	31	4.74
11	担当教員は学生の理解度を見ながら講義を進めていましたか		3.2	12.9	9.7	9.7	64.5	0	31	4.19
12	学生の私語等の授業の妨げになる行為、あるいはいねむり等を担当教員は注意しましたか		0.0	0.0	0.0	9.7	90.3	0	31	4.90
13	この授業は、内容を伝える為の工夫がどの程度されていたと感じますか		3.2	0.0	9.7	19.4	67.7	0	31	4.48
14	この授業では、自分の意見を発表したり、他の人と討論する機会が設けられていましたか		0.0	12.9	25.8	25.8	35.5	0	31	3.84
15	あなたはこの授業により、どの程度、積極的に学習する態度・意識が身についたと思いますか		0.0	6.5	6.5	32.3	54.8	0	31	4.35
16	この授業に対する全体評価をしてみてください		3.2	0.0	19.4	25.8	51.6	0	31	4.23

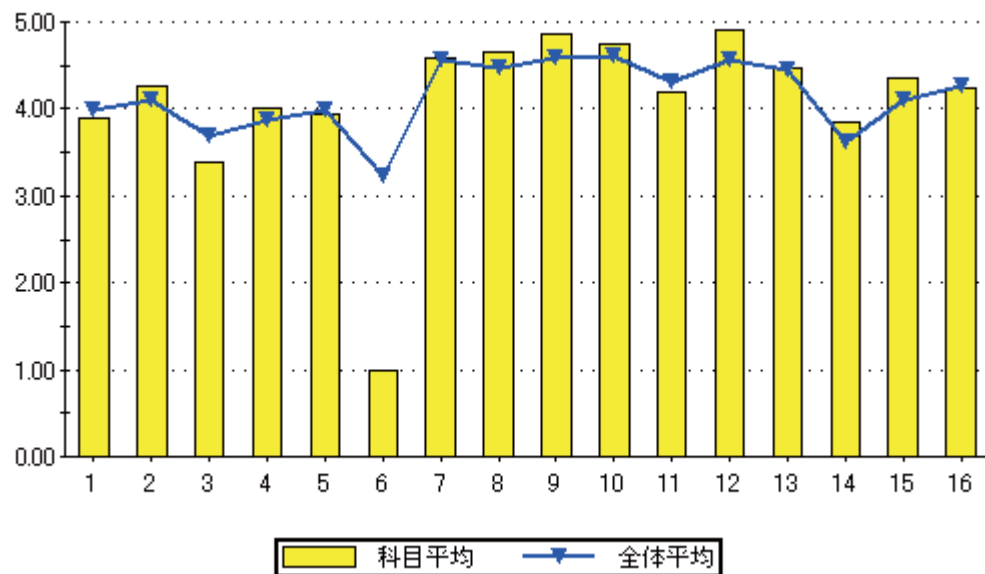

設問16のグラフ

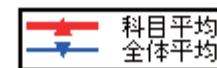
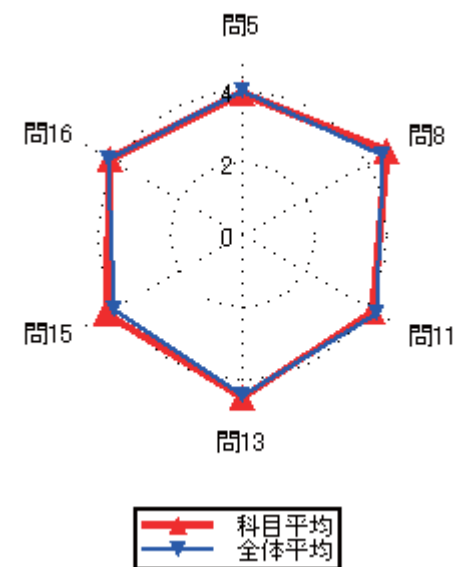
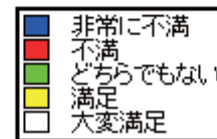
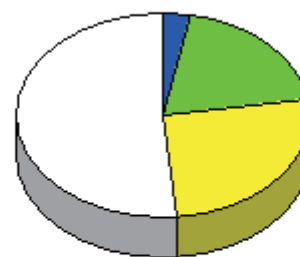

### 集計結果表（グラフ付き）

科目名	624 職業指導
教員氏名	大山 良一

		回答率 (%)					無効	有効	平均
		5	4	3	2	1			
		いいえ	概ね、いいえ	どちらでもない	概ね、はい	はい			
1	あなたのこの授業中の態度は、どの程度積極的かつ真剣でしたか	0.0	0.0	0.0	0.0	100.0	0	2	5.00
2	この授業では、自ら学習できるように、自主学習のポイントに関する指導・指示がされましたか。	0.0	0.0	0.0	50.0	50.0	0	2	4.50
3	あなたはこの授業に対して、自主学習（予習、復習）をどの程度行いましたか	0.0	0.0	0.0	50.0	50.0	0	2	4.50
4	あなたがこの授業に対して、あまり自主学習を行なわなかった理由は主に次のどれですか。	0.0	0.0	0.0	0.0	0.0	2	0	0.00
5	あなたはこの授業の内容を、どの程度理解しましたか	0.0	0.0	0.0	100.0	0.0	0	2	4.00
6	あなたがこの授業をあまり理解できなかった理由は主に次のどれですか	0.0	0.0	0.0	0.0	0.0	2	0	0.00
7	担当教員は授業時間を毎回適切に使って、授業をしていましたか	0.0	0.0	0.0	0.0	100.0	0	2	5.00
8	授業の担当教員の熱意は感じられましたか	0.0	0.0	0.0	0.0	100.0	0	2	5.00
9	授業中に担当教員の声は良く聞こえましたか	0.0	0.0	0.0	0.0	100.0	0	2	5.00
10	板書の文字やプロジェクター、配布資料等の教材は見やすく、分かり易いものでしたか	0.0	0.0	0.0	0.0	100.0	0	2	5.00
11	担当教員は学生の理解度を見ながら講義を進めていましたか	0.0	0.0	0.0	0.0	100.0	0	2	5.00
12	学生の私語等の授業の妨げになる行為、あるいはいねむり等を担当教員は注意しましたか	0.0	0.0	0.0	0.0	100.0	0	2	5.00
13	この授業は、内容を伝える為の工夫がどの程度されていたと感じますか	0.0	0.0	0.0	0.0	100.0	0	2	5.00
14	この授業では、自分の意見を発表したり、他の人と討論する機会が設けられていましたか	0.0	50.0	0.0	0.0	50.0	0	2	3.50
15	あなたはこの授業により、どの程度、積極的に学習する態度・意識が身についたと思いますか	0.0	0.0	0.0	0.0	100.0	0	2	5.00
16	この授業に対する全体評価をしてみてください	0.0	0.0	50.0	50.0	0.0	0	2	3.50

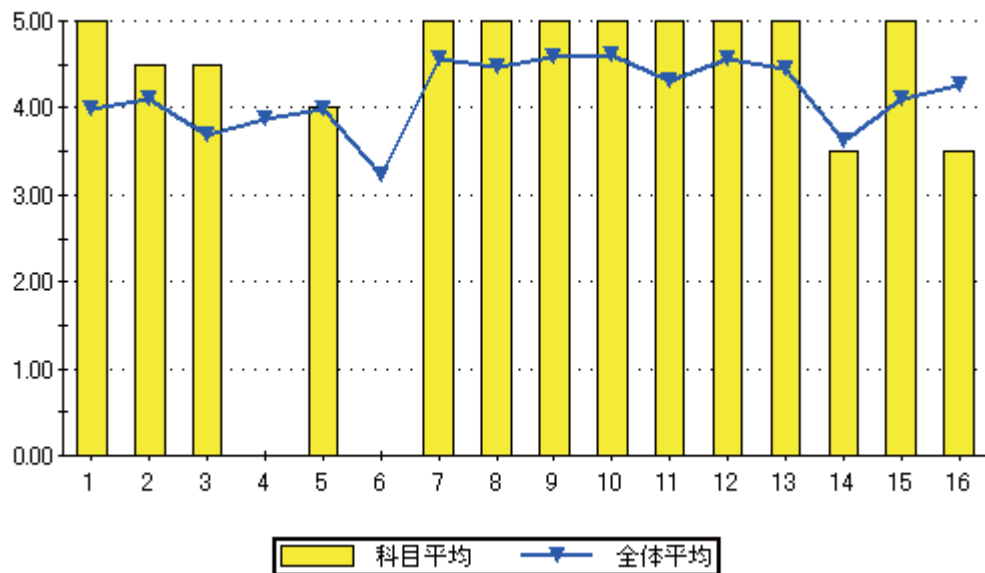

設問16のグラフ

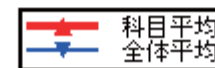
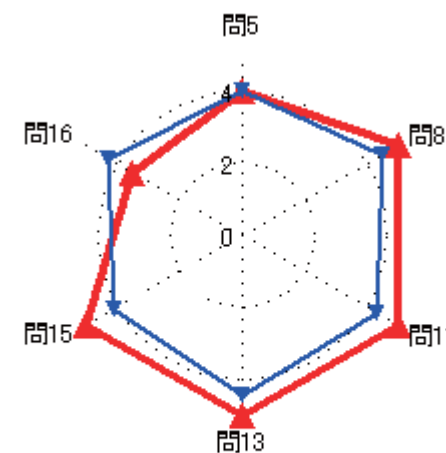

### 集計結果表（グラフ付き）

	科目名 625 情報リテラシー TC	教員氏名 森園 由香	回答率 (%)					無効	有効	平均
			5 いいえ	4 概ね、いいえ	3 どちらでもない	2 概ね、はい	1 はい			
1	あなたのこの授業中の態度は、どの程度積極的かつ真剣でしたか		0.0	22.5	15.0	7.5	55.0	0	40	3.95
2	この授業では、自ら学習できるように、自主学習のポイントに関する指導・指示がされましたか。		2.5	2.5	10.0	22.5	62.5	0	40	4.40
3	あなたはこの授業に対して、自主学習（予習、復習）をどの程度行いましたか		10.0	2.5	20.0	17.5	50.0	0	40	3.95
4	あなたがこの授業に対して、あまり自主学習を行なわなかった理由は主に次のどれですか。		0.0	0.0	20.0	0.0	80.0	35	5	4.60
5	あなたはこの授業の内容を、どの程度理解しましたか		0.0	0.0	7.5	37.5	55.0	0	40	4.48
6	あなたがこの授業をあまり理解できなかった理由は主に次のどれですか		0.0	0.0	0.0	0.0	0.0	40	0	0.00
7	担当教員は授業時間を毎回適切に使って、授業をしていましたか		0.0	0.0	7.5	10.0	82.5	0	40	4.75
8	授業の担当教員の熱意は感じられましたか		0.0	0.0	5.0	20.0	75.0	0	40	4.70
9	授業中に担当教員の声は良く聞こえましたか		0.0	0.0	5.0	7.5	87.5	0	40	4.83
10	板書の文字やプロジェクター、配布資料等の教材は見やすく、分かり易いものでしたか		0.0	5.0	2.5	7.5	85.0	0	40	4.73
11	担当教員は学生の理解度を見ながら講義を進めていましたか		0.0	0.0	2.5	7.5	90.0	0	40	4.88
12	学生の私語等の授業の妨げになる行為、あるいはいじめ等を担当教員は注意しましたか		0.0	2.5	2.5	22.5	72.5	0	40	4.65
13	この授業は、内容を伝える為の工夫がどの程度されていたと感じますか		0.0	0.0	5.0	10.0	85.0	0	40	4.80
14	この授業では、自分の意見を発表したり、他の人と討論する機会が設けられていましたか		2.5	5.0	15.0	17.5	60.0	0	40	4.28
15	あなたはこの授業により、どの程度、積極的に学習する態度・意識が身についたと思いますか		5.0	5.0	5.0	15.0	70.0	0	40	4.40
16	この授業に対する全体評価をしてみてください		0.0	0.0	5.0	22.5	72.5	0	40	4.68

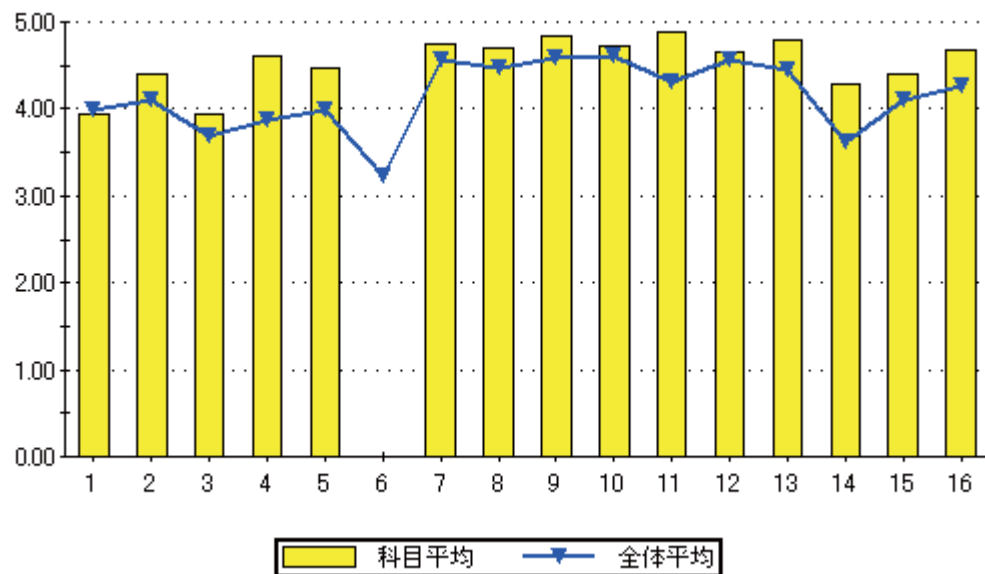

設問16のグラフ

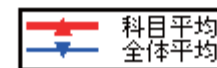
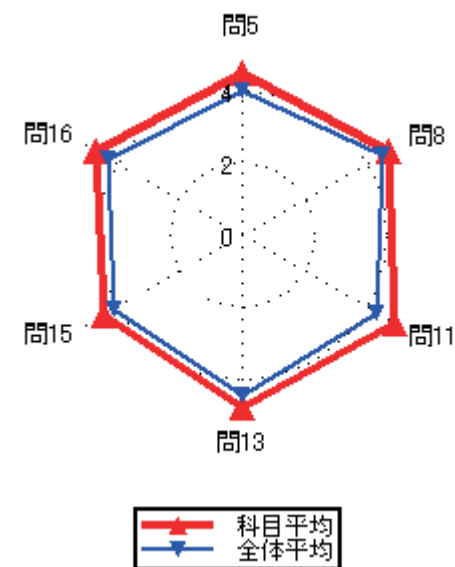
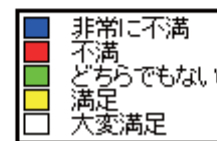

### 集計結果表（グラフ付き）

	科目名 626 電気工学基礎概論	教員氏名 大山 良一	回答率 (%)					無効	有効	平均
			5 いいえ	4 概ね、いいえ	3 どちらでもない	2 概ね、はい	1 はい			
1	あなたのこの授業中の態度は、どの程度積極的かつ真剣でしたか		0.0	4.3	21.7	13.0	60.9	0	23	4.30
2	この授業では、自ら学習できるように、自主学習のポイントに関する指導・指示がされましたか。		4.3	0.0	13.0	21.7	60.9	0	23	4.35
3	あなたはこの授業に対して、自主学習（予習、復習）をどの程度行いましたか		8.7	4.3	30.4	21.7	34.8	0	23	3.70
4	あなたがこの授業に対して、あまり自主学習を行なわなかった理由は主に次のどれですか。		0.0	0.0	33.3	66.7	0.0	20	3	3.67
5	あなたはこの授業の内容を、どの程度理解しましたか		0.0	4.3	17.4	52.2	26.1	0	23	4.00
6	あなたがこの授業をあまり理解できなかった理由は主に次のどれですか		0.0	100.0	0.0	0.0	0.0	22	1	2.00
7	担当教員は授業時間を毎回適切に使って、授業をしていましたか		0.0	0.0	4.3	30.4	65.2	0	23	4.61
8	授業の担当教員の熱意は感じられましたか		0.0	4.3	17.4	21.7	56.5	0	23	4.30
9	授業中に担当教員の声は良く聞こえましたか		0.0	4.3	8.7	17.4	69.6	0	23	4.52
10	板書の文字やプロジェクター、配布資料等の教材は見やすく、分かり易いものでしたか		0.0	0.0	13.0	13.0	73.9	0	23	4.61
11	担当教員は学生の理解度を見ながら講義を進めていましたか		4.3	8.7	17.4	34.8	34.8	0	23	3.87
12	学生の私語等の授業の妨げになる行為、あるいはいねむり等を担当教員は注意しましたか		0.0	4.3	21.7	4.3	69.6	0	23	4.39
13	この授業は、内容を伝える為の工夫がどの程度されていたと感じますか		0.0	8.7	13.0	13.0	65.2	0	23	4.35
14	この授業では、自分の意見を発表したり、他の人と討論する機会が設けられていましたか		21.7	17.4	17.4	4.3	39.1	0	23	3.22
15	あなたはこの授業により、どの程度、積極的に学習する態度・意識が身についたと思いますか		21.7	8.7	13.0	17.4	39.1	0	23	3.43
16	この授業に対する全体評価をしてみてください		0.0	4.3	21.7	39.1	34.8	0	23	4.04

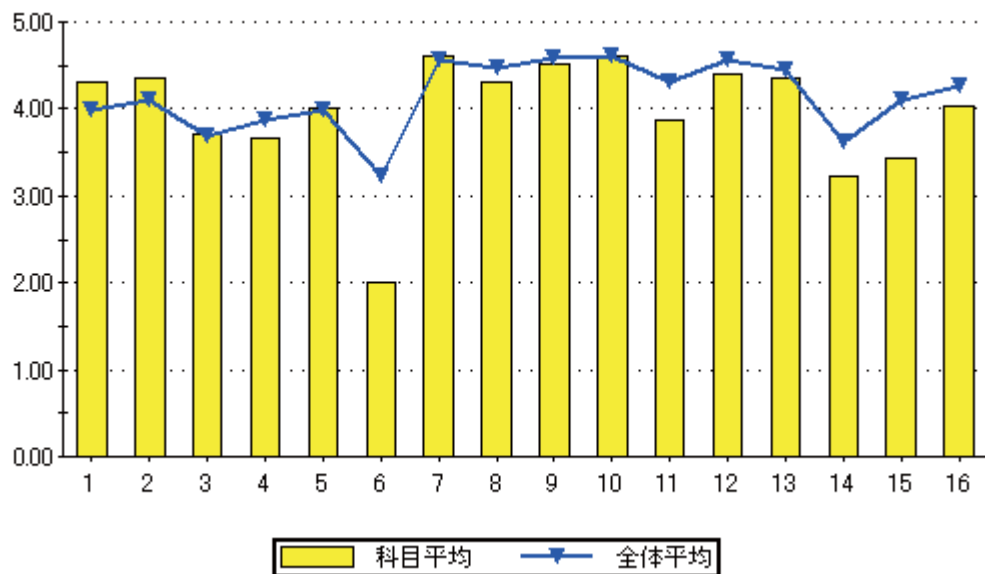

設問16のグラフ

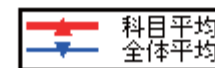
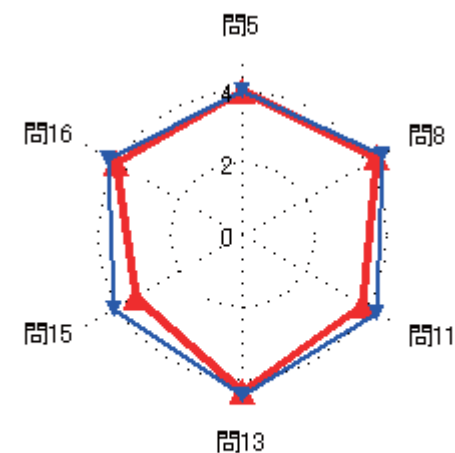



集計結果表（グラフ付き）

科目名	628 教育課程論
教員氏名	萩原 和孝

		回答率 (%)					無効	有効	平均
		5	4	3	2	1			
		いいえ	概ね、いいえ	どちらでもない	概ね、はい	はい			
1	あなたのこの授業中の態度は、どの程度積極的かつ真剣でしたか	0.0	0.0	0.0	0.0	100.0	0	1	5.00
2	この授業では、自ら学習できるように、自主学習のポイントに関する指導・指示がされましたか。	0.0	0.0	0.0	0.0	100.0	0	1	5.00
3	あなたはこの授業に対して、自主学習（予習、復習）をどの程度行いましたか	0.0	0.0	0.0	0.0	100.0	0	1	5.00
4	あなたがこの授業に対して、あまり自主学習を行なわなかった理由は主に次のどれですか。	0.0	0.0	0.0	0.0	0.0	1	0	0.00
5	あなたはこの授業の内容を、どの程度理解しましたか	0.0	0.0	100.0	0.0	0.0	0	1	3.00
6	あなたがこの授業をあまり理解できなかった理由は主に次のどれですか	0.0	0.0	0.0	0.0	0.0	1	0	0.00
7	担当教員は授業時間を毎回適切に使って、授業をしていましたか	0.0	0.0	0.0	0.0	100.0	0	1	5.00
8	授業の担当教員の熱意は感じられましたか	0.0	0.0	0.0	0.0	100.0	0	1	5.00
9	授業中に担当教員の声は良く聞こえましたか	0.0	0.0	0.0	0.0	100.0	0	1	5.00
10	板書の文字やプロジェクター、配布資料等の教材は見やすく、分かり易いものでしたか	0.0	0.0	0.0	0.0	100.0	0	1	5.00
11	担当教員は学生の理解度を見ながら講義を進めていましたか	0.0	0.0	0.0	0.0	100.0	0	1	5.00
12	学生の私語等の授業の妨げになる行為、あるいはいねむり等を担当教員は注意しましたか	0.0	0.0	0.0	0.0	100.0	0	1	5.00
13	この授業は、内容を伝える為の工夫がどの程度されていたと感じますか	0.0	0.0	0.0	0.0	100.0	0	1	5.00
14	この授業では、自分の意見を発表したり、他の人と討論する機会が設けられていましたか	0.0	0.0	0.0	100.0	0.0	0	1	4.00
15	あなたはこの授業により、どの程度、積極的に学習する態度・意識が身についたと思いますか	0.0	0.0	0.0	0.0	100.0	0	1	5.00
16	この授業に対する全体評価をしてみてください	0.0	0.0	0.0	0.0	100.0	0	1	5.00

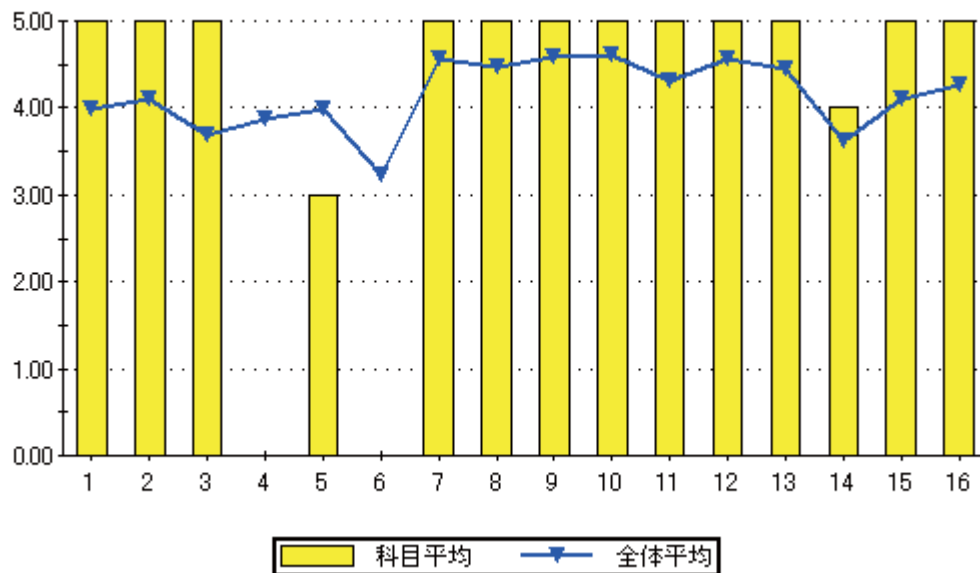

設問16のグラフ

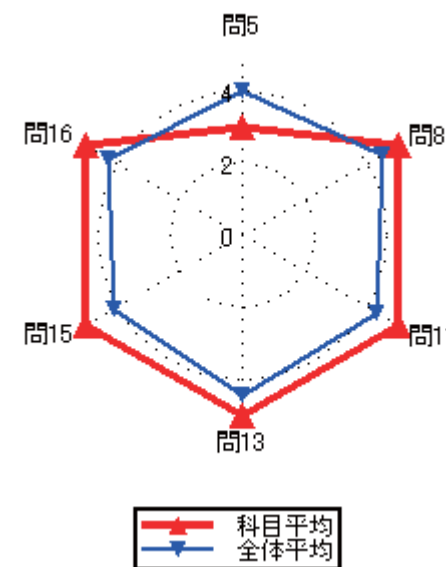
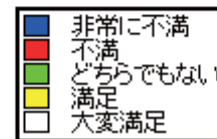
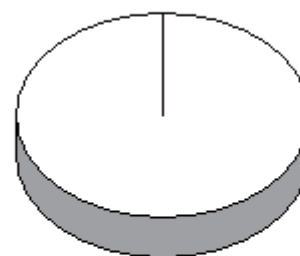

### 集計結果表（グラフ付き）

	科目名 629 教育経営論	教員氏名 萩原 和孝	回答率 (%)					無効	有効	平均
			5	4	3	2	1			
			いいえ	概ね、いいえ	どちらでもない	概ね、はい	はい			
1	あなたのこの授業中の態度は、どの程度積極的かつ真剣でしたか		0.0	0.0	10.5	0.0	89.5	0	19	4.79
2	この授業では、自ら学習できるように、自主学習のポイントに関する指導・指示がされましたか。		5.3	10.5	26.3	15.8	42.1	0	19	3.79
3	あなたはこの授業に対して、自主学習（予習、復習）をどの程度行いましたか		5.3	31.6	15.8	10.5	36.8	0	19	3.42
4	あなたがこの授業に対して、あまり自主学習を行なわなかった理由は主に次のどれですか。		14.3	0.0	0.0	57.1	28.6	12	7	3.86
5	あなたはこの授業の内容を、どの程度理解しましたか		0.0	0.0	21.1	42.1	36.8	0	19	4.16
6	あなたがこの授業をあまり理解できなかった理由は主に次のどれですか		0.0	0.0	0.0	0.0	0.0	19	0	0.00
7	担当教員は授業時間を毎回適切に使って、授業をしていましたか		0.0	15.8	0.0	10.5	73.7	0	19	4.42
8	授業の担当教員の熱意は感じられましたか		0.0	10.5	10.5	36.8	42.1	0	19	4.11
9	授業中に担当教員の声は良く聞こえましたか		0.0	5.3	21.1	10.5	63.2	0	19	4.32
10	板書の文字やプロジェクター、配布資料等の教材は見やすく、分かり易いものでしたか		0.0	0.0	5.3	21.1	73.7	0	19	4.68
11	担当教員は学生の理解度を見ながら講義を進めていましたか		10.5	10.5	5.3	26.3	47.4	0	19	3.89
12	学生の私語等の授業の妨げになる行為、あるいはいねむり等を担当教員は注意しましたか		15.8	10.5	5.3	26.3	42.1	0	19	3.68
13	この授業は、内容を伝える為の工夫がどの程度されていたと感じますか		0.0	0.0	10.5	36.8	52.6	0	19	4.42
14	この授業では、自分の意見を発表したり、他の人と討論する機会が設けられていましたか		10.5	26.3	21.1	10.5	31.6	0	19	3.26
15	あなたはこの授業により、どの程度、積極的に学習する態度・意識が身についたと思いますか		10.5	21.1	26.3	10.5	31.6	0	19	3.32
16	この授業に対する全体評価をしてみてください		0.0	5.3	31.6	21.1	42.1	0	19	4.00

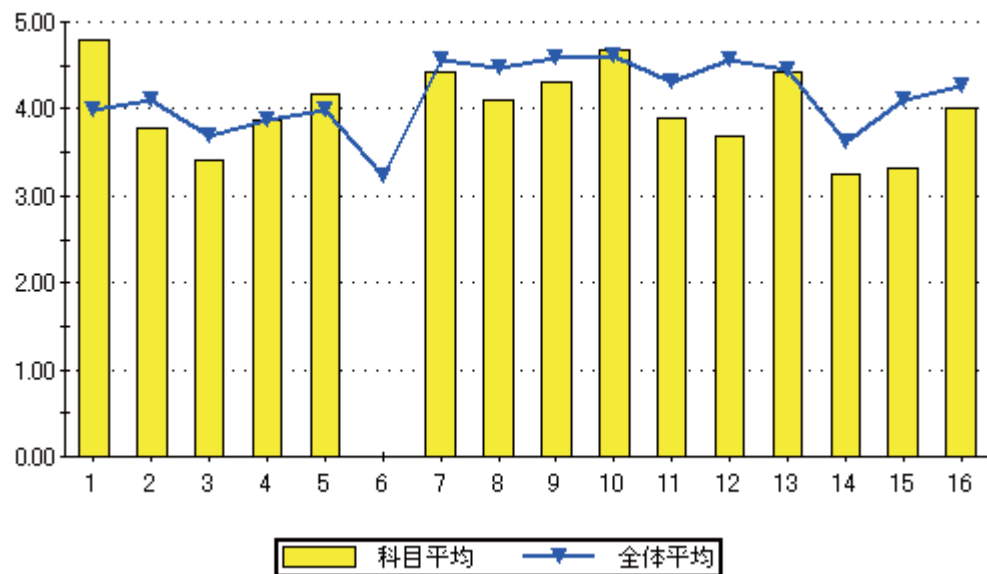

設問16のグラフ

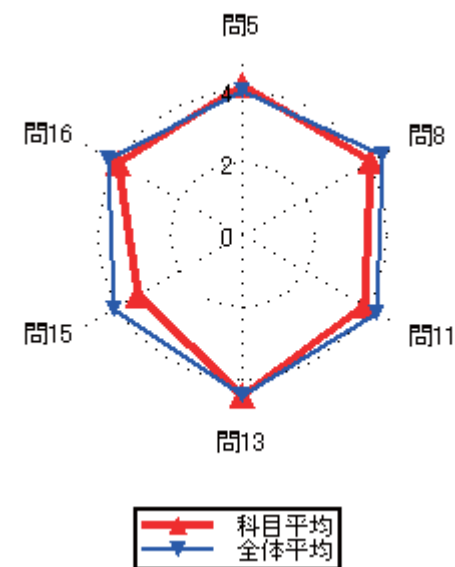
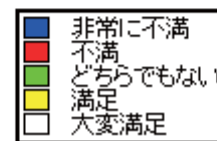
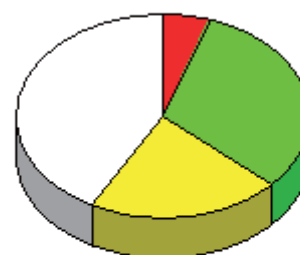

集計結果表（グラフ付き）

	科目名 630 情報とコンピュータ（含実習）	教員氏名 福永 知哉	回答率（％）					無効	有効	平均
			5	4	3	2	1			
			いいえ	概ね、いいえ	どちらでもない	概ね、はい	はい			
1	あなたのこの授業中の態度は、どの程度積極的かつ真剣でしたか		0.0	0.0	0.0	0.0	100.0	0	7	5.00
2	この授業では、自ら学習できるように、自主学習のポイントに関する指導・指示がされましたか。		14.3	0.0	0.0	0.0	85.7	0	7	4.43
3	あなたはこの授業に対して、自主学習（予習、復習）をどの程度行いましたか		14.3	0.0	14.3	28.6	42.9	0	7	3.86
4	あなたがこの授業に対して、あまり自主学習を行なわなかった理由は主に次のどれですか。		0.0	0.0	0.0	0.0	100.0	6	1	5.00
5	あなたはこの授業の内容を、どの程度理解しましたか		0.0	0.0	0.0	42.9	57.1	0	7	4.57
6	あなたがこの授業をあまり理解できなかった理由は主に次のどれですか		0.0	0.0	0.0	0.0	0.0	7	0	0.00
7	担当教員は授業時間を毎回適切に使って、授業をしていましたか		0.0	0.0	0.0	14.3	85.7	0	7	4.86
8	授業の担当教員の熱意は感じられましたか		0.0	0.0	0.0	14.3	85.7	0	7	4.86
9	授業中に担当教員の声は良く聞こえましたか		0.0	0.0	0.0	0.0	100.0	0	7	5.00
10	板書の文字やプロジェクター、配布資料等の教材は見やすく、分かり易いものでしたか		0.0	0.0	0.0	0.0	100.0	0	7	5.00
11	担当教員は学生の理解度を見ながら講義を進めていましたか		0.0	0.0	0.0	0.0	100.0	0	7	5.00
12	学生の私語等の授業の妨げになる行為、あるいはいねむり等を担当教員は注意しましたか		0.0	0.0	0.0	28.6	71.4	0	7	4.71
13	この授業は、内容を伝える為の工夫がどの程度されていたと感じますか		0.0	0.0	14.3	0.0	85.7	0	7	4.71
14	この授業では、自分の意見を発表したり、他の人と討論する機会が設けられていましたか		0.0	0.0	0.0	28.6	71.4	0	7	4.71
15	あなたはこの授業により、どの程度、積極的に学習する態度・意識が身についたと思いますか		0.0	0.0	0.0	14.3	85.7	0	7	4.86
16	この授業に対する全体評価をしてみてください		0.0	0.0	0.0	28.6	71.4	0	7	4.71

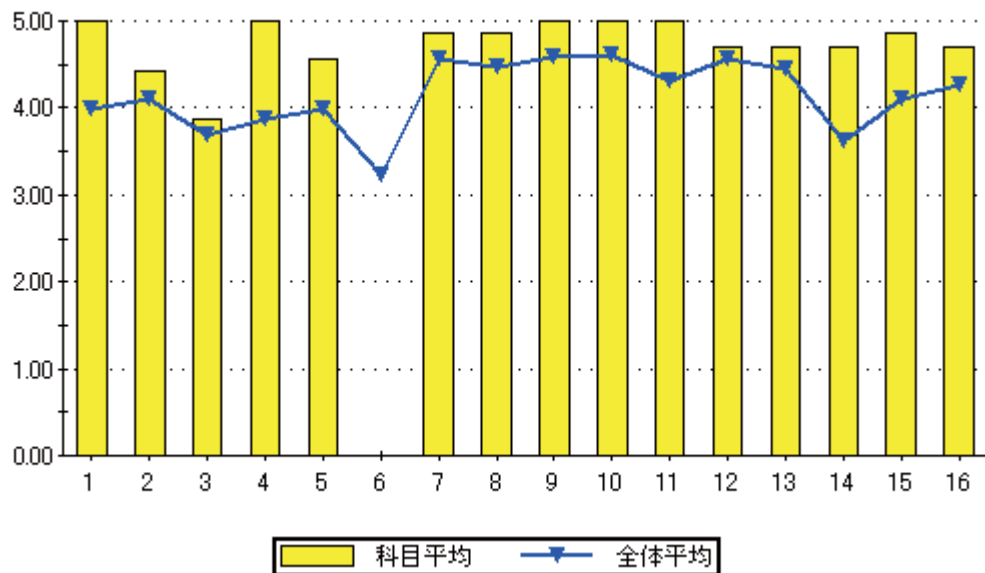

設問16のグラフ

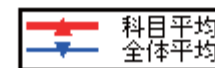
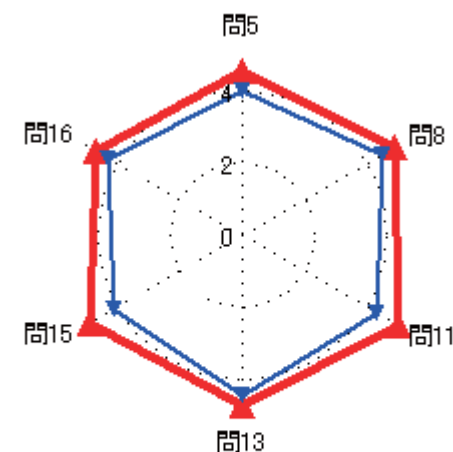
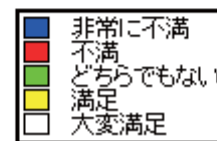
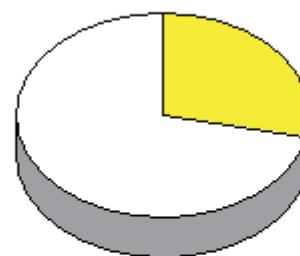

### 集計結果表（グラフ付き）

	科目名 631 日本語講座 I	教員氏名 本田 佐也佳	回答率 (%)					無効	有効	平均
			5	4	3	2	1			
			いいえ	概ね、いいえ	どちらでもない	概ね、はい	はい			
1	あなたのこの授業中の態度は、どの程度積極的かつ真剣でしたか		0.0	0.0	0.0	0.0	100.0	0	1	5.00
2	この授業では、自ら学習できるように、自主学習のポイントに関する指導・指示がされましたか。		0.0	0.0	100.0	0.0	0.0	0	1	3.00
3	あなたはこの授業に対して、自主学習（予習、復習）をどの程度行いましたか		0.0	0.0	100.0	0.0	0.0	0	1	3.00
4	あなたがこの授業に対して、あまり自主学習を行なわなかった理由は主に次のどれですか。		0.0	0.0	0.0	0.0	0.0	1	0	0.00
5	あなたはこの授業の内容を、どの程度理解しましたか		0.0	0.0	100.0	0.0	0.0	0	1	3.00
6	あなたがこの授業をあまり理解できなかった理由は主に次のどれですか		0.0	0.0	0.0	0.0	0.0	1	0	0.00
7	担当教員は授業時間を毎回適切に使って、授業をしていましたか		0.0	0.0	0.0	100.0	0.0	0	1	4.00
8	授業の担当教員の熱意は感じられましたか		0.0	0.0	0.0	100.0	0.0	0	1	4.00
9	授業中に担当教員の声は良く聞こえましたか		0.0	0.0	0.0	0.0	100.0	0	1	5.00
10	板書の文字やプロジェクター、配布資料等の教材は見やすく、分かり易いものでしたか		0.0	0.0	0.0	0.0	100.0	0	1	5.00
11	担当教員は学生の理解度を見ながら講義を進めていましたか		0.0	0.0	0.0	100.0	0.0	0	1	4.00
12	学生の私語等の授業の妨げになる行為、あるいはいねむり等を担当教員は注意しましたか		0.0	0.0	0.0	0.0	100.0	0	1	5.00
13	この授業は、内容を伝える為の工夫がどの程度されていたと感じますか		0.0	0.0	0.0	0.0	100.0	0	1	5.00
14	この授業では、自分の意見を発表したり、他の人と討論する機会が設けられていましたか		100.0	0.0	0.0	0.0	0.0	0	1	1.00
15	あなたはこの授業により、どの程度、積極的に学習する態度・意識が身についたと思いますか		0.0	100.0	0.0	0.0	0.0	0	1	2.00
16	この授業に対する全体評価をしてみてください		0.0	0.0	100.0	0.0	0.0	0	1	3.00

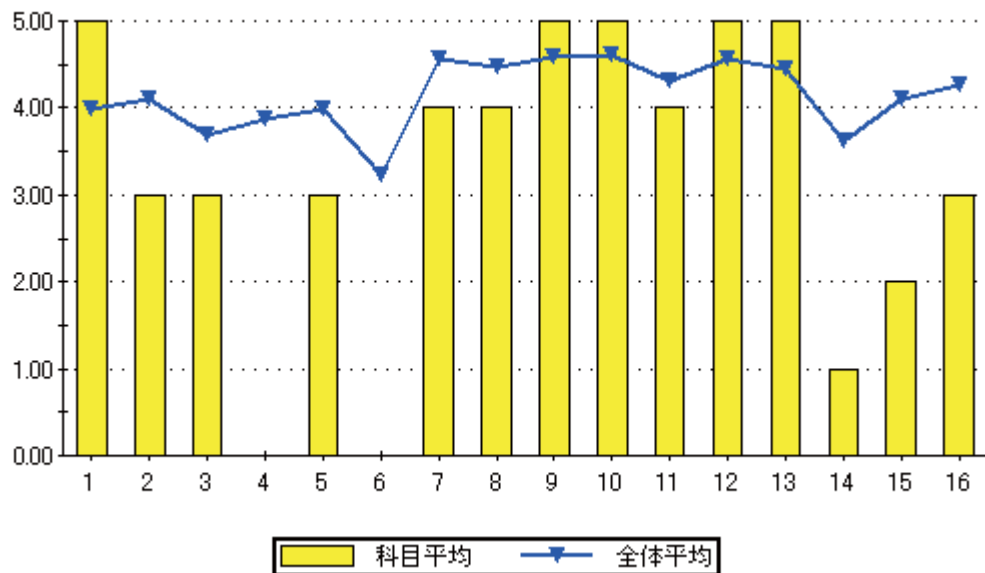

設問16のグラフ

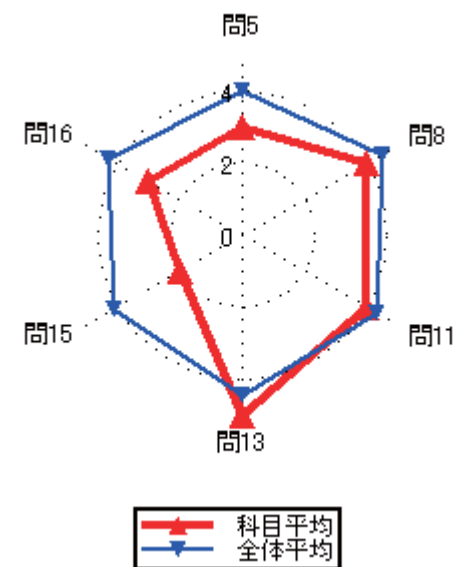

### 集計結果表（グラフ付き）

科目名	632 生徒指導論
教員氏名	永田 正明

		回答率 (%)					無効	有効	平均
		5	4	3	2	1			
		いいえ	概ね、いいえ	どちらでもない	概ね、はい	はい			
1	あなたのこの授業中の態度は、どの程度積極的かつ真剣でしたか	0.0	30.0	20.0	10.0	40.0	0	10	3.60
2	この授業では、自ら学習できるように、自主学習のポイントに関する指導・指示がされましたか。	30.0	10.0	10.0	30.0	20.0	0	10	3.00
3	あなたはこの授業に対して、自主学習（予習、復習）をどの程度行いましたか	40.0	30.0	0.0	20.0	10.0	0	10	2.30
4	あなたがこの授業に対して、あまり自主学習を行なわなかった理由は主に次のどれですか。	0.0	14.3	0.0	14.3	71.4	3	7	4.43
5	あなたはこの授業の内容を、どの程度理解しましたか	0.0	10.0	20.0	20.0	50.0	0	10	4.10
6	あなたがこの授業をあまり理解できなかった理由は主に次のどれですか	0.0	0.0	0.0	100.0	0.0	9	1	4.00
7	担当教員は授業時間を毎回適切に使って、授業をしていましたか	0.0	0.0	0.0	40.0	60.0	0	10	4.60
8	授業の担当教員の熱意は感じられましたか	0.0	0.0	0.0	50.0	50.0	0	10	4.50
9	授業中に担当教員の声は良く聞こえましたか	0.0	10.0	0.0	20.0	70.0	0	10	4.50
10	板書の文字やプロジェクター、配布資料等の教材は見やすく、分かり易いものでしたか	0.0	0.0	0.0	10.0	90.0	0	10	4.90
11	担当教員は学生の理解度を見ながら講義を進めていましたか	0.0	10.0	0.0	20.0	70.0	0	10	4.50
12	学生の私語等の授業の妨げになる行為、あるいはいねむり等を担当教員は注意しましたか	0.0	0.0	0.0	10.0	90.0	0	10	4.90
13	この授業は、内容を伝える為の工夫がどの程度されていたと感じますか	0.0	0.0	10.0	20.0	70.0	0	10	4.60
14	この授業では、自分の意見を発表したり、他の人と討論する機会が設けられていましたか	20.0	10.0	40.0	30.0	0.0	0	10	2.80
15	あなたはこの授業により、どの程度、積極的に学習する態度・意識が身についたと思いますか	0.0	10.0	50.0	20.0	20.0	0	10	3.50
16	この授業に対する全体評価をしてみてください	0.0	0.0	10.0	80.0	10.0	0	10	4.00

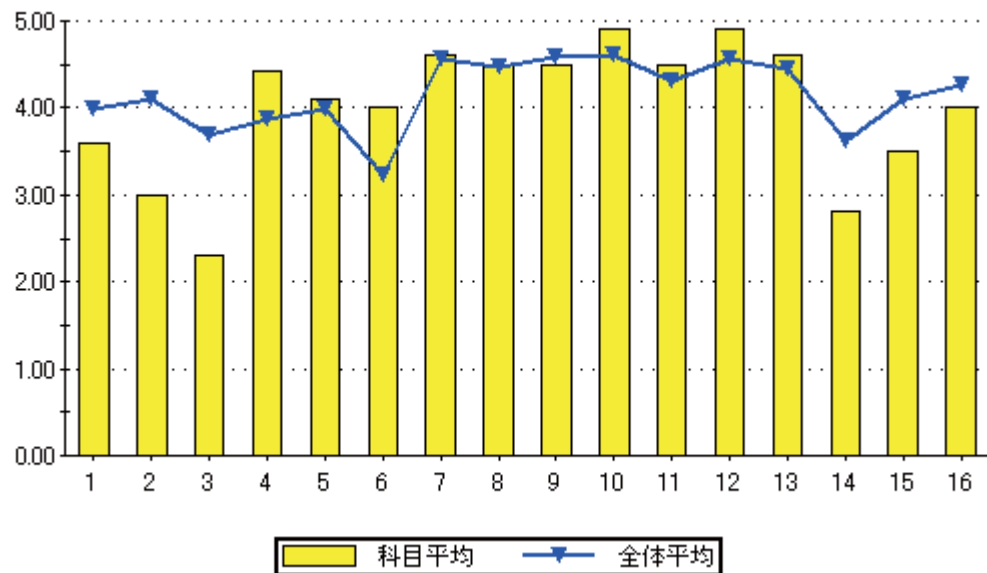

設問16のグラフ

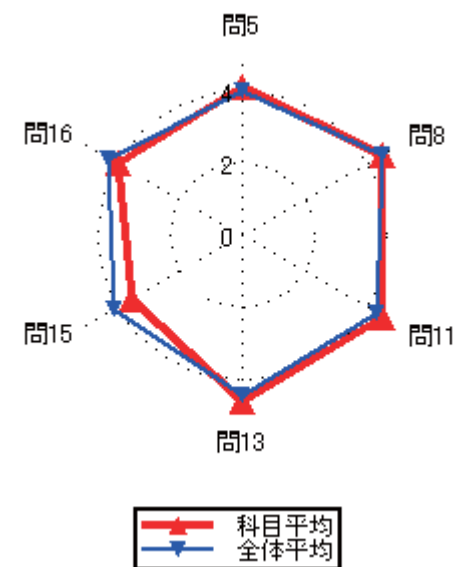
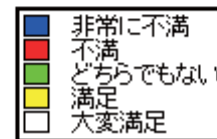

### 集計結果表（グラフ付き）

科目名	633 教育原理
教員氏名	永田 正明

		回答率 (%)					無効	有効	平均
		5	4	3	2	1			
		いいえ	概ね、いいえ	どちらでもない	概ね、はい	はい			
1	あなたのこの授業中の態度は、どの程度積極的かつ真剣でしたか	0.0	33.3	33.3	5.6	27.8	0	18	3.28
2	この授業では、自ら学習できるように、自主学習のポイントに関する指導・指示がされましたか。	5.6	22.2	16.7	27.8	27.8	0	18	3.50
3	あなたはこの授業に対して、自主学習（予習、復習）をどの程度行いましたか	22.2	50.0	5.6	16.7	5.6	0	18	2.33
4	あなたがこの授業に対して、あまり自主学習を行なわなかった理由は主に次のどれですか。	7.7	7.7	15.4	38.5	30.8	5	13	3.77
5	あなたはこの授業の内容を、どの程度理解しましたか	5.6	5.6	27.8	55.6	5.6	0	18	3.50
6	あなたがこの授業をあまり理解できなかった理由は主に次のどれですか	100.0	0.0	0.0	0.0	0.0	16	2	1.00
7	担当教員は授業時間を毎回適切に使って、授業をしていましたか	0.0	0.0	5.6	27.8	66.7	0	18	4.61
8	授業の担当教員の熱意は感じられましたか	0.0	5.6	16.7	27.8	50.0	0	18	4.22
9	授業中に担当教員の声は良く聞こえましたか	0.0	0.0	5.6	27.8	66.7	0	18	4.61
10	板書の文字やプロジェクター、配布資料等の教材は見やすく、分かり易いものでしたか	0.0	11.1	5.6	5.6	77.8	0	18	4.50
11	担当教員は学生の理解度を見ながら講義を進めていましたか	11.1	16.7	5.6	22.2	44.4	0	18	3.72
12	学生の私語等の授業の妨げになる行為、あるいはいねむり等を担当教員は注意しましたか	11.1	5.6	5.6	33.3	44.4	0	18	3.94
13	この授業は、内容を伝える為の工夫がどの程度されていたと感じますか	5.6	0.0	33.3	11.1	50.0	0	18	4.00
14	この授業では、自分の意見を発表したり、他の人と討論する機会が設けられていましたか	27.8	11.1	11.1	22.2	27.8	0	18	3.11
15	あなたはこの授業により、どの程度、積極的に学習する態度・意識が身についたと思いますか	5.6	33.3	22.2	22.2	16.7	0	18	3.11
16	この授業に対する全体評価をしてみてください	0.0	5.6	38.9	33.3	22.2	0	18	3.72

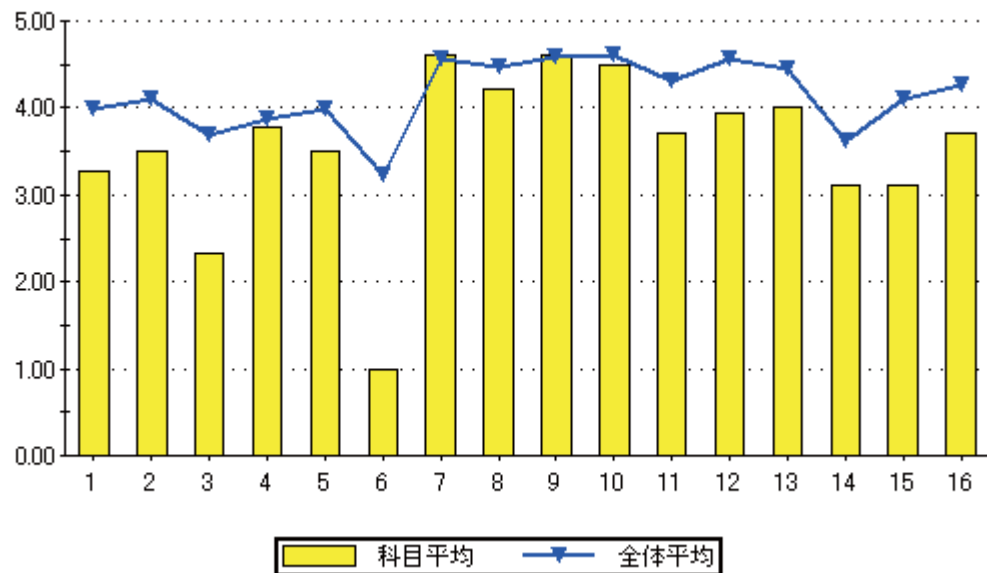

問16のグラフ

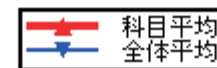
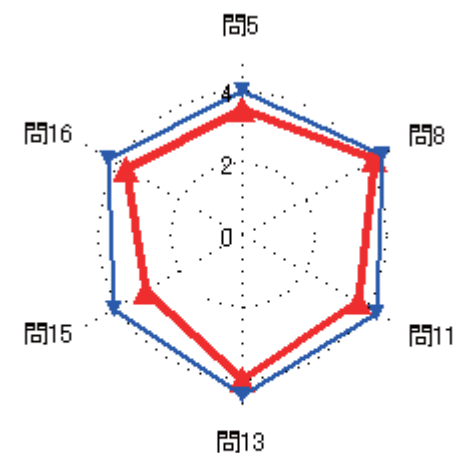
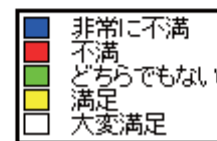

### 集計結果表（グラフ付き）

科目名	634 地域デザイン実習 TC
教員氏名	森園 由香

		回答率 (%)					無効	有効	平均
		5	4	3	2	1			
		いいえ	概ね、いいえ	どちらでもない	概ね、はい	はい			
1	あなたのこの授業中の態度は、どの程度積極的かつ真剣でしたか	0.0	0.0	0.0	0.0	100.0	0	2	5.00
2	この授業では、自ら学習できるように、自主学習のポイントに関する指導・指示がされましたか。	50.0	0.0	0.0	0.0	50.0	0	2	3.00
3	あなたはこの授業に対して、自主学習（予習、復習）をどの程度行いましたか	50.0	0.0	0.0	0.0	50.0	0	2	3.00
4	あなたがこの授業に対して、あまり自主学習を行なわなかった理由は主に次のどれですか。	0.0	0.0	0.0	0.0	100.0	1	1	5.00
5	あなたはこの授業の内容を、どの程度理解しましたか	0.0	0.0	0.0	50.0	50.0	0	2	4.50
6	あなたがこの授業をあまり理解できなかった理由は主に次のどれですか	0.0	0.0	0.0	0.0	0.0	2	0	0.00
7	担当教員は授業時間を毎回適切に使って、授業をしていましたか	0.0	0.0	0.0	50.0	50.0	0	2	4.50
8	授業の担当教員の熱意は感じられましたか	0.0	0.0	0.0	0.0	100.0	0	2	5.00
9	授業中に担当教員の声は良く聞こえましたか	0.0	0.0	0.0	0.0	100.0	0	2	5.00
10	板書の文字やプロジェクター、配布資料等の教材は見やすく、分かり易いものでしたか	0.0	0.0	0.0	0.0	100.0	0	2	5.00
11	担当教員は学生の理解度を見ながら講義を進めていましたか	0.0	0.0	0.0	0.0	100.0	0	2	5.00
12	学生の私語等の授業の妨げになる行為、あるいはいねむり等を担当教員は注意しましたか	0.0	0.0	0.0	50.0	50.0	0	2	4.50
13	この授業は、内容を伝える為の工夫がどの程度されていたと感じますか	0.0	0.0	0.0	0.0	100.0	0	2	5.00
14	この授業では、自分の意見を発表したり、他の人と討論する機会が設けられていましたか	0.0	0.0	0.0	0.0	100.0	0	2	5.00
15	あなたはこの授業により、どの程度、積極的に学習する態度・意識が身についたと思いますか	50.0	0.0	0.0	0.0	50.0	0	2	3.00
16	この授業に対する全体評価をしてみてください	0.0	0.0	0.0	0.0	100.0	0	2	5.00

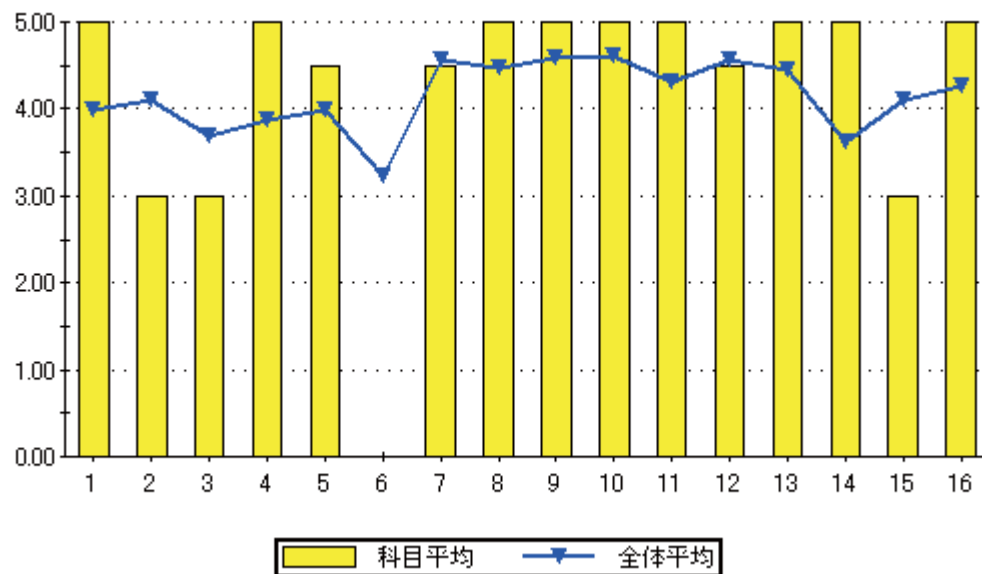

設問16のグラフ

